



ศูนย์ปฏิบัติการภาวะฉุกเฉินด้านการแพทย์และสาธารณสุข สำนักงานสาธารณสุขจังหวัดพระจวบคีรีขันธ์ กรณี โรคติดเชื้อไวรัสโคโรนา 2019

ฉบับที่ 532 EOC ครั้งที่ 327 วันที่ 5 สิงหาคม 2564 เวลา 09.00 น.

ในการแพร่ระบาดระลอกใหม่

ตั้งแต่ 1 เมษายน 2564



รายงานสถานการณ์ COVID-19 ประจวบคีรีขันธ์

ระลอกใหม่ ประจวบคีรีขันธ์ ตั้งแต่ 1 เม.ย.-5 ส.ค.64

รายใหม่วันนี้

ยืนยันสะสม

สถานะผู้ป่วย

อยู่ระหว่างการรักษา

+94

5,237

รักษาหาย **4,084 (+62)**

1134 ราย

ไม่มีอาการถึงอาการเล็กน้อย 915 ราย

ในจังหวัด

นอกจังหวัด

ในจังหวัด

นอกจังหวัด

ต่างประเทศ

62

32

4531

700

6

เสียชีวิต **19 (+0) (0.4%)**

อาการรุนแรง

66 ราย

ใส่เครื่องช่วยหายใจ 13 ราย

อาการปานกลาง

153 ราย

ไทย 3623 ต่างชาติ 1614

ผลงานการเฝ้าระวัง

ระบบเฝ้าระวัง/บริการ ตรวจ 32,589 ราย พบเชื้อ 4,288 ราย (13.2%)

ค้นหาเชิงรุก ตรวจ 13,347 ราย พบเชื้อ 949 ราย (7.1%)

ผู้สัมผัสเสี่ยงสูงที่อยู่ระหว่างการกักตัว จำนวน 1,628 คน

สถานการณ์ฉีดวัคซีนวันนี้ (+0)

Sinovac (โดส)	AstraZeneca (โดส)	Sinopharm (โดส)	Johnson & Johnson	เข็มที่	จำนวนรวม (โดส)
67,625	32,750	6,988	362	1	107,725
23,513	10,400	3,561	-	2	37,474
	1,751			3	1,751
91,138	44,901	10,549	362	รวม	146,950

แนวโน้มการพบผู้ป่วย COVID-19 ตามวันที่รายงาน จ.ประจวบคีรีขันธ์

ณ. 5 ส.ค.64

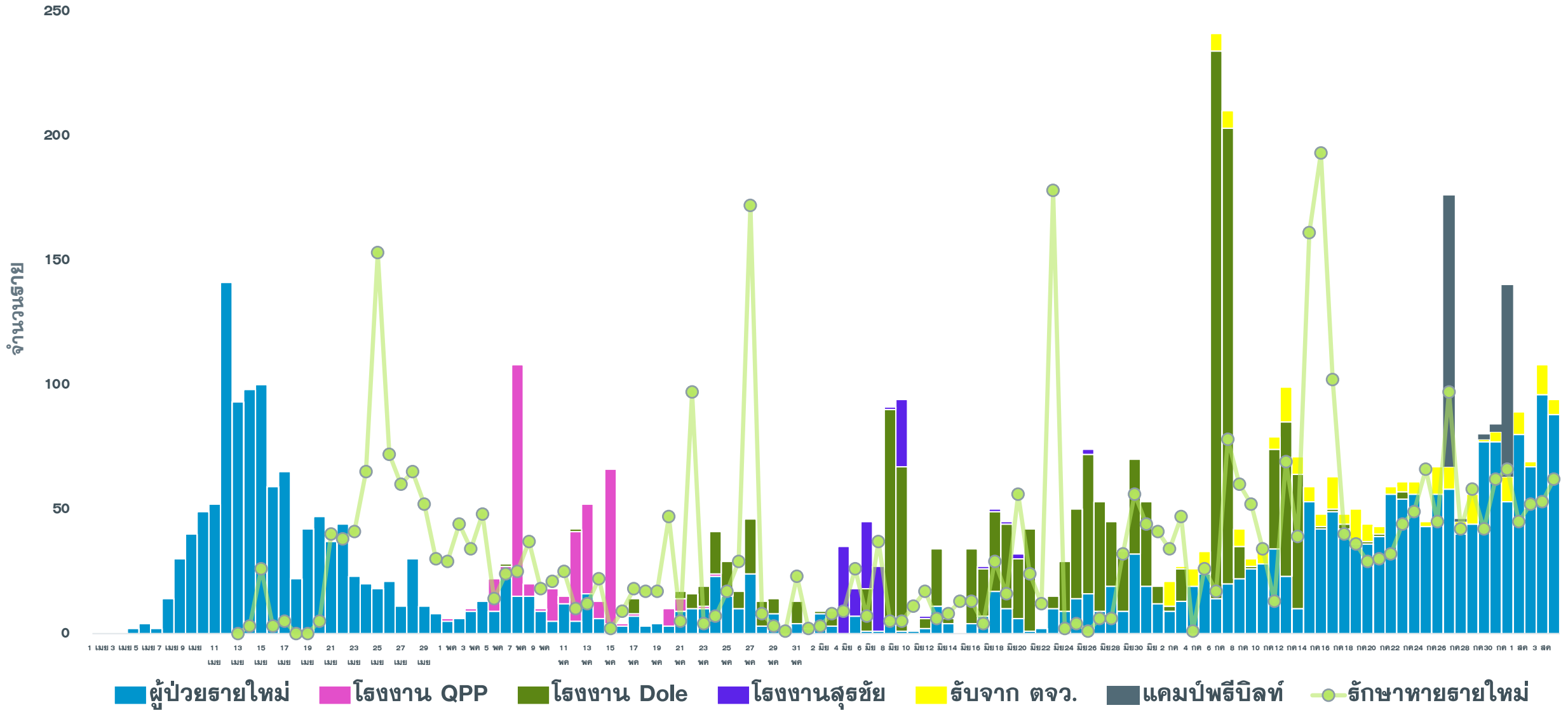

แนวโน้มผู้ป่วย COVID-19 ตามวันเริ่มป่วย จำแนกประเภทความเสี่ยง

ตั้งแต่ 25 มี.ค.-5 ส.ค.64

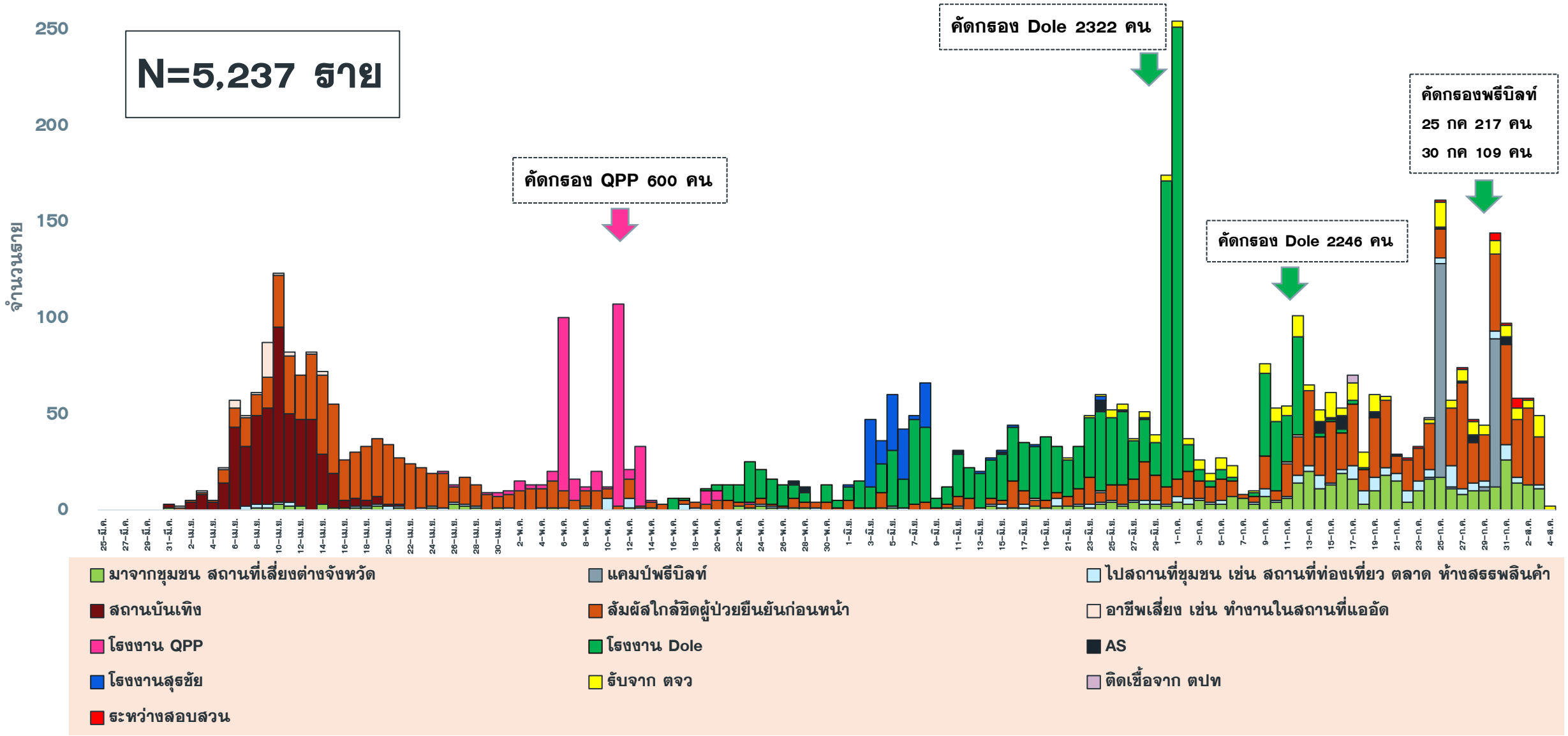

ความเชื่อมโยงผู้ป่วยรายใหม่วันที่ 5 ส.ค.64 จ.ประจวบคีรีขันธ์

CLUSTER ต้องที่เฝ้าระวังเป็นพิเศษ

จำนวนผู้ป่วยรายใหม่	94 ราย
เพศชาย	40 ราย
เพศหญิง	54 ราย
สัญชาติไทย	89 ราย
เมียนมาร์	5 ราย
มีอาการ	58 ราย
ไม่มีอาการ	36 ราย
ติดเชื้อในจังหวัด	62 ราย
ติดเชื้อนอกจังหวัด	32 ราย

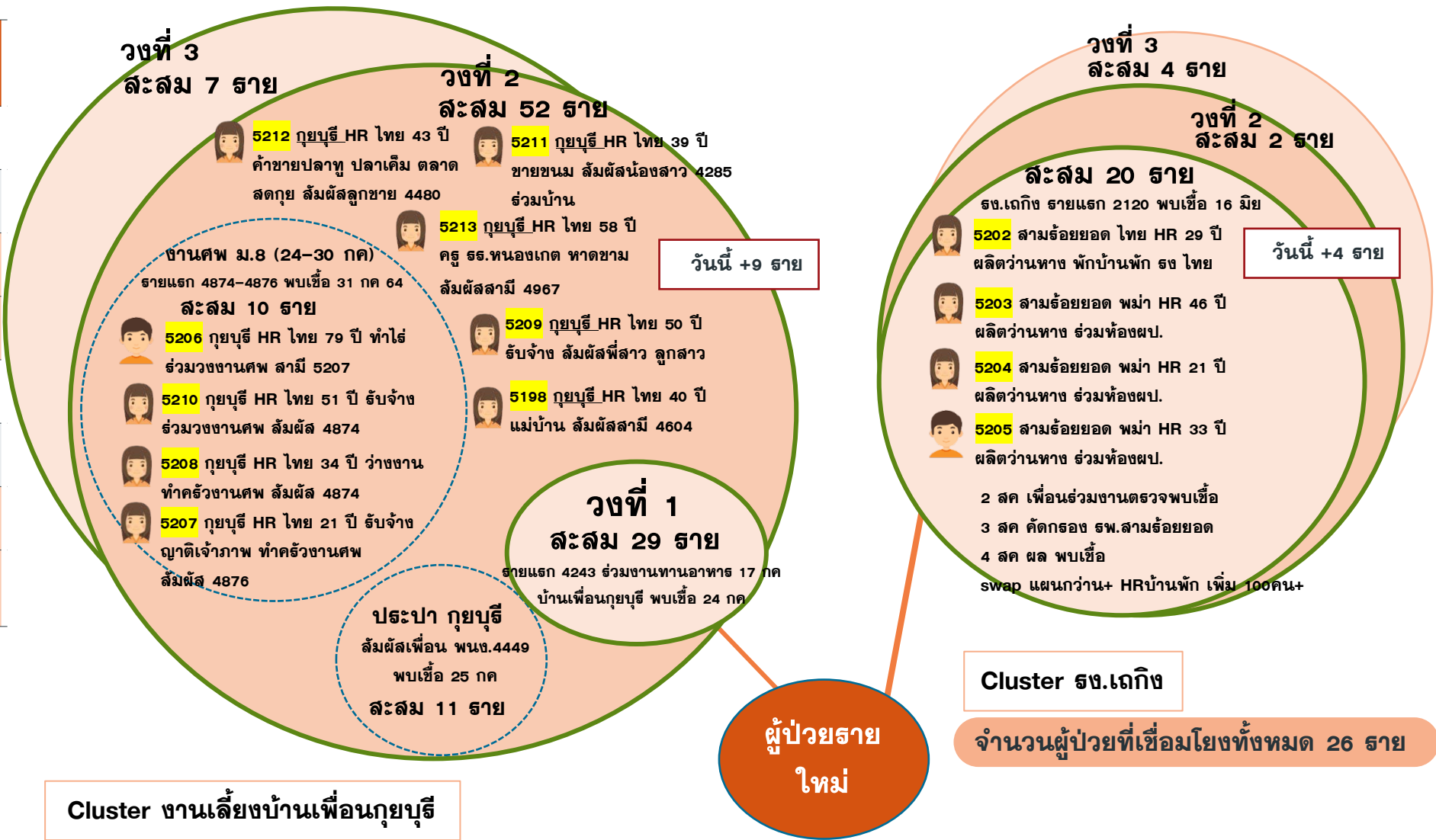

Cluster งานเลี้ยงบ้านเพื่อนกฤษฎี

จำนวนผู้ป่วยที่เชื่อมโยงทั้งหมด 88 ราย

จำนวนผู้ป่วยที่เชื่อมโยงทั้งหมด 26 ราย

มีอาการ ไม่มีอาการ

ความเชื่อมโยงผู้ป่วยรายใหม่วันที่ 5 ส.ค.64 จ.ประจวบคีรีขันธ์

CLUSTER ต้องที่เฝ้าระวังเป็นพิเศษ

Cluster หอผู้ป่วยชายรพ.ปราณบุรี

จำนวนผู้ป่วยที่เชื่อมโยงทั้งหมด 25 ราย

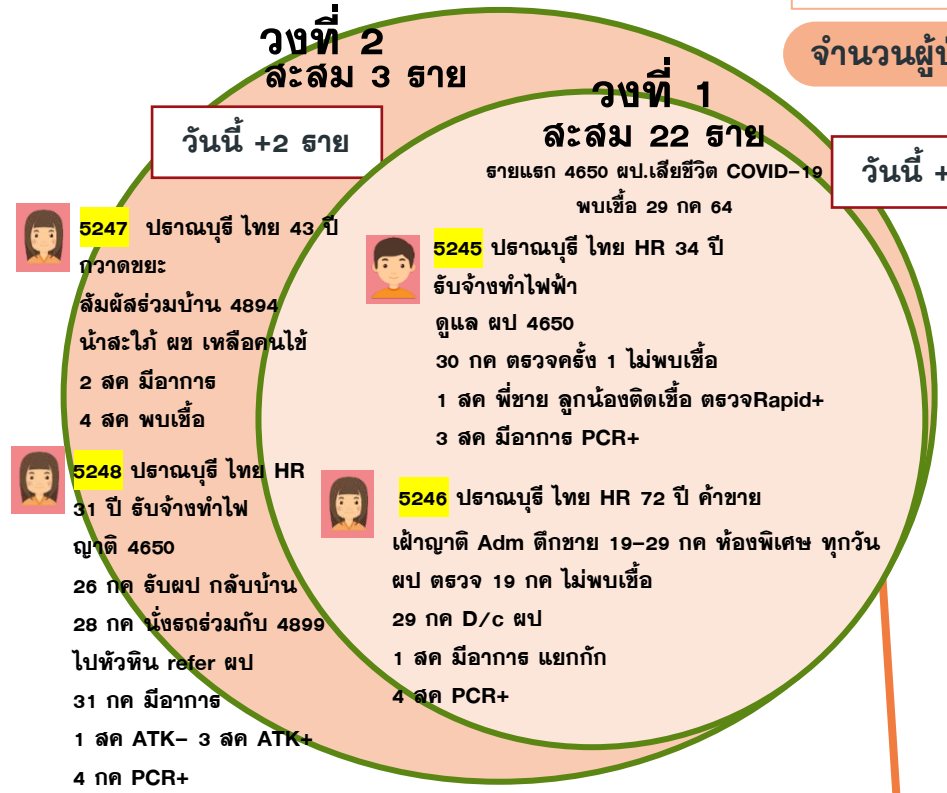

5247 ปราณบุรี ไทย 43 ปี
กวาดขยะ
สัมผัสร่วมบ้าน 4894
นำสละไม้ ผข เหลือคนใช้
2 สค มีอาการ
4 สค พบเชื้อ

5248 ปราณบุรี ไทย HR
31 ปี รับจ้างทำไฟ
ญาติ 4650
26 กค รับผป กลับบ้าน
28 กค นั่งรถร่วมกับ 4899
ไปหัวหิน refer ผป
31 กค มีอาการ
1 สค ATK- 3 สค ATK+
4 กค PCR+

5245 ปราณบุรี ไทย HR 34 ปี
รับจ้างทำไฟฟ้า
ดูแล ผป 4650
30 กค ตรวจครั้งที่ 1 ไม่พบเชื้อ
1 สค พี่ชาย ลูกน้องติดเชื้อ ตรวจRapid+
3 สค มีอาการ PCR+

5246 ปราณบุรี ไทย HR 72 ปี ค้าขาย
เผ่าญาติ Adm ตึกชาย 19-29 กค ห้องพิเศษ ทุกวัน
ผป ตรวจ 19 กค ไม่พบเชื้อ
29 กค D/c ผป
1 สค มีอาการ แยกกัก
4 สค PCR+

ผู้ป่วยรายใหม่

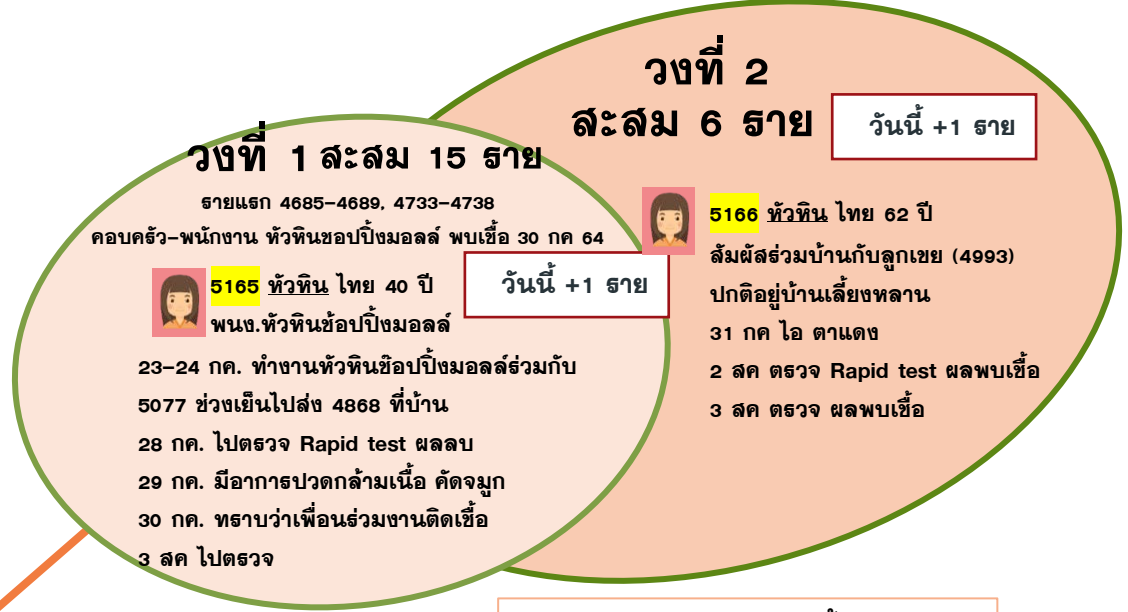

5165 หัวหิน ไทย 40 ปี
พณง.หัวหินชอปปิงมอลล์
23-24 กค. ทำงานหัวหินชอปปิงมอลล์ร่วมกับ
5077 ช่วงเย็นไปส่ง 4868 ที่บ้าน
28 กค. ไปตรวจ Rapid test ผลลบ
29 กค. มีอาการปวดกล้ามเนื้อ คัดจมูก
30 กค. ทราบว่าเพื่อนร่วมงานติดเชื้อ
3 สค ไปตรวจ

5166 หัวหิน ไทย 62 ปี
สัมผัสร่วมบ้านกับลูกชาย (4993)
ปกติอยู่บ้านเลี้ยงหลาน
31 กค ไอ ตาแดง
2 สค ตรวจ Rapid test ผลพบเชื้อ
3 สค ตรวจ ผลพบเชื้อ

Cluster หัวหินชอปปิงมอลล์

จำนวนผู้ป่วยที่เชื่อมโยงทั้งหมด 21 ราย

ความเชื่อมโยงผู้ป่วยรายใหม่วันที่ 5 ส.ค.64 จ.ประจวบคีรีขันธ์

ผู้ป่วยสัมผัสพันธ์กับเหตุการณ์ก่อนหน้า

ผู้ป่วยรายใหม่

วันนี้ +3 ราย

5237 เมือง HR ไทย 7 ปี
สัมผัส แม่ 5040
เล่นอยู่ในโรงไม้
3 สค ตรวจพบเชื้อ

5238 เมือง HR ไทย 8 ปี นักเรียน
สัมผัส แม่ 5233
เล่นอยู่ในโรงไม้ ปิดเทอม
3 สค ตรวจพบเชื้อ

5239 เมือง HR ไทย 16 ปี นักเรียน
สัมผัส แม่ 5233
ช่วยแม่ทำงานอยู่ในโรงไม้
3 สค ตรวจพบเชื้อ

วันนี้ +4 ราย

5234 เมือง HR ไทย 38 ปี
ทำงานร่วมกับ 5040 ทานอาหารร่วม แมสบางครั้ง

5235 เมือง HR ไทย 41 ปี
ทำงานร่วมกับ 5040 ทานอาหารร่วม แมสบางครั้ง

5233 เมือง HR ไทย 35 ปี
ทำงานร่วมกับ 5040 ทานอาหารร่วม แมสบางครั้ง

5236 เมือง HR ไทย 20 ปี
เสมียน ทำงานกับ 5040 ทานอาหารร่วม แมสบางครั้ง

วันนี้ +1 ราย

5218 กุยบุรี HR พม่า 9 ปี
สัมผัสมารดา 4979
1 สค อากาไรใช้
2 สค ตรวจพบเชื้อ

วันนี้ +1 ราย

วันนี้ +1 ราย

5217 กุยบุรี HR พม่า 23 ปี
พณ.รช.กุยบุรี แผนกคลังสินค้า
105 คน ไลน์คั่ง 36 ATK-
สัมผัสสามี 4958
3 สค ตรวจพบเชื้อ

วันนี้ +1 ราย

5163 ต่ายระนะรัชต์ HR ไทย 41 ปี ทหาร
19-23 กค ทำงานแผนกเดียวกับ 4996
27 กค เข้าที่ทำงานพูดคุย
30 กค ทราบว่าเพื่อนพบเชื้อ
1 สค ตรวจ ATK-
3 สค ตรวจ PCR+

วันนี้ +2 ราย

5216 เมือง HR ไทย 41 ปี
ผู้จัดการสาขา
ทำงานร่วมกับ 5060 เจอกันทุกวัน
3 สค มีอาการ
4 สค ตรวจพบเชื้อ

5215 เมือง HR ไทย 17 ปี
เด็กฝึกงาน
28 กค พูดคุย 5060 ตลอด
3 สค มีอาการ
4 สค ตรวจพบเชื้อ

วันนี้ +1 ราย

5201 สามร้อยยอด ไทย 77 ปี
1 สค ไอ จมูกไม่ได้กลิ่น ร่วมบ้านบุตรชาย 4887
3 สค คัดกรอง รพ สามร้อยยอด
4 สค ผลพบเชื้อ

วันนี้ +2 ราย

5178 หัวหิน HR ไทย 32 ปี
ช่าง.รช.Marriott หัวหิน
21 กค เพื่อน 4679 ทานอาหารร่วมกัน ไม่แมส
23-24 กค ไปหาดรอบครัวสามร้อยยอด
25-29 กค ทำงาน

5179 หัวหิน HR ไทย 32 ปี
ช่าง.รช.Marriott หัวหิน
30-31 กค รับเพื่อนที่ สามร้อยยอดมาทำงาน
24 กค ขับ GRABFOOD
25-28 กค รช.Marriott
29-30 กค ขับ GRABFOOD
31 กค รช.Marriott
1 สค อากาไร ลื่น จมูก ไม่รับรู้
2 สค ATK- เพื่อน 4679 พบเชื้อ
3 สค ตรวจ รพ.หัวหิน พบเชื้อ

ความเชื่อมโยงผู้ป่วยรายใหม่วันที่ 5 ส.ค.64 จ.ประจวบคีรีขันธ์

ผู้ป่วยสัมพันธ์กับเหตุการณ์ก่อนหน้า

ผู้ป่วยรายใหม่

วันที่ 2 สะสม 8 ราย

5167 หัวหิน ไทย 40 ปี
ผู้จัดการคอนโดแอสเทนงาม ชะอำ

วันนี้ +1 ราย

สัมผัสผู้ติดเชื้อ รายที่ 4638 อยู่บ้านติดกัน
ไปมาหากันตลอด
22-26 กค. ไปส่งลูกที่บ้านแม่ หัวหิน.32
ไปทำงานคอนโดบ้านแอสเทนงาม ช่วงเย็นลูก
จะไปขึ้นจักรยานหน้าบ้าน 5083 ทุกวัน
28 กค. ผู้ป่วย 5083.5084 มาเล่นหน้าบ้าน
ไม่สวมแมส
1 สค. มีอาการปวดกล้ามเนื้อ ปวดศีรษะ
2 สค. หยุดงานตรวจ Rapid test ผลบวก
3 สค. มาตรวจที่ รพ.หัวหิน

วันที่ 1 สะสม 4 ราย

รายแรก 4638 admit ICU
พบเชื้อ 30 กค

สะสม 4 ราย

วันนี้ +1 ราย

รายแรก 4912,4913 สัมผัสพ.ปิ่นยนธาบุธดี พบเชื้อ 31 กค

5227 ทับสะแก ไทย 67 ปี
รับจ้าง

5228 ทับสะแก ไทย 96 ปี
รับจ้าง

สัมผัสร่วมบ้านกับผู้ป่วยรายที่ 4912,4913

สะสม 2 ราย

รายแรก 4846 ชายของออนไลน์ พบเชื้อ 31 กค

5184 หัวหิน ไทย 34 ปี
ธุรกิจส่วนตัว (ชายของออนไลน์)

วันนี้ +1 ราย

สัมผัสร่วมบ้านกับแฟน (4846)
20 กค. ไปส่งของกับ 4846
22 กค. 4846 มีอาการปวดศีรษะ มีน้ำมูก
28 กค. 4846 ตรวจ Rapid Test ผลพบเชื้อ
จึงพาแฟนไปตรวจ PCR ที่ รพ.หัวหิน ผลพบเชื้อ
2 สค. ไปส่งแฟนที่ รพ.หัวหิน
3 สค. ไปตรวจที่ รพ.หัวหิน ผลพบเชื้อ

สะสม 2 ราย

วันนี้ +1 ราย

รายแรก 4739 พบเชื้อ 30 กค

5177 หัวหิน ไทย 27 ปี
รับจ้างทั่วไป

27กค. ไปหาผู้ป่วยรายที่ 4739 ที่บ้านนั่งคุย
กัน ไม่สวมแมส
31กค. ทราบ 4739 ติดเชื้อ
1 สค. มีอาการไอ ปวดศีรษะ
3 สค. มาตรวจที่รพ.หัวหิน ผลพบเชื้อ

สะสม 4 ราย

รายแรก 4994 พบเชื้อ 2 สค

5168 หัวหิน ไทย 32 ปี
เกษตกร

วันนี้ +3 ราย

สัมผัสร่วมบ้านกับแม่สามี (4994)
27 กค. อยู่บ้าน สามีเดินทางไปรับผู้ป่วย 4994 ที่กทม
28-31 กค. พุดคุยกับ 4994 ไม่สวมแมส
1สค. พาแม่สามีไปตรวจที่รพ.หัวหิน
2 สค. ทราบแม่สามีติดเชื้อ
3 สค. มาตรวจที่รพ.หัวหิน พบเชื้อ

5169 หัวหิน ไทย 6 ปี
1 สค มีอาการไอ

5170 หัวหิน ไทย 11 ปี
นักเรียน
3 สค มีอาการไอ มีเสมหะ

สัมผัสร่วมบ้านกับย่า (4994)

สะสม 3 ราย

รายแรก 4514,4515 เปิดตู้ซ่อมรถ พบเชื้อ 27 กค

5241 ปราณบุรี ไทย 53 ปี

วันนี้ +1 ราย

สัมผัสลูกชาย (4514) เจอกันทุกวัน พุดคุยกัน
25 กค. ตรวจ Rapid Test ผลไม่พบเชื้อ
2 สค. อสม.ให้มาตรวจที่ รพ.ปราณบุรี

สะสม 6 ราย

รายแรก 5113, 5114, 5115, 5116, 5117
กลุ่มเพื่อนสัมผัสพ.เพชรบุธดี พบเชื้อ 3 สค

5240 ปราณบุรี ไทย 50 ปี
รับซื้อของเก่า อ.หัวหิน

วันนี้ +1 ราย

สัมผัสผู้ติดเชื้อ รายที่ 5113, 5114, 5115, 5116, 5117
31 กค. ผู้ติดเชื้อจ้างให้ขับรถไปส่งที่ อ.ชะอำ เพื่อไป
หาหมอ
2 สค. มีอาการไอ มีน้ำมูก มีเสมหะ จมูกไม่ได้กลิ่น
ลิ้นไม่รับรส
3 สค. เดินทางไปตรวจที่ รพ.ปราณบุรี
4 สค พบเชื้อ

ความเชื่อมโยงผู้ป่วยรายใหม่วันที่ 5 ส.ค.64 จ.ประจวบคีรีขันธ์

ผู้ป่วยสัมพันธ์กับเหตุการณ์ก่อนหน้า

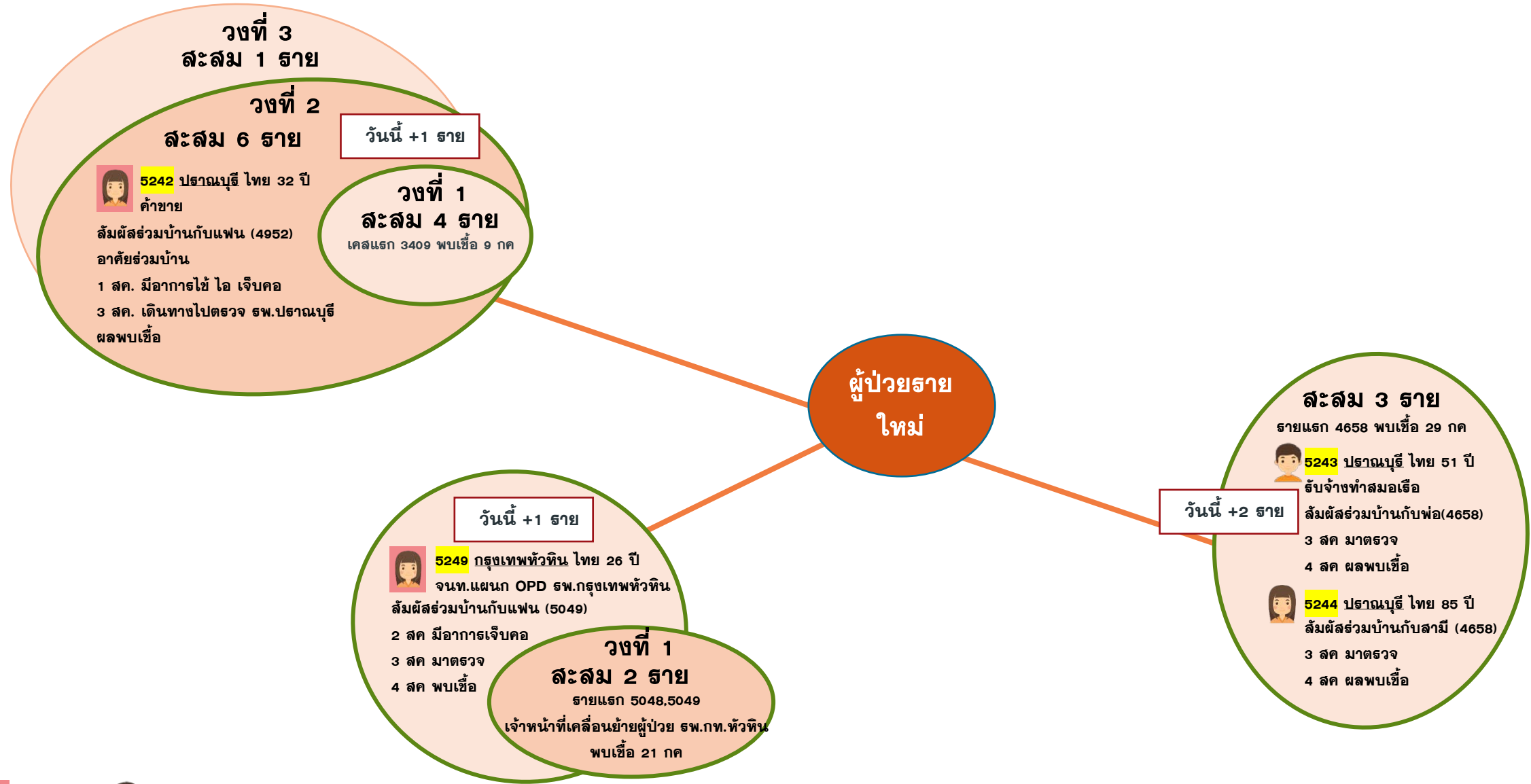

ความเชื่อมโยงผู้ป่วยรายใหม่วันที่ 5 ส.ค.64 จ.ประจวบคีรีขันธ์

ผู้ป่วยที่ตรวจพบใหม่จากการเฝ้าระวัง

ผู้ป่วยรายใหม่

- 5156** ค่ายธนะรัชต์ HR ไทย 62 ปี
คำชาย
21-26 กค ชายของตลาดเดอะไนท์กับภรรยา หลานสาว
27 กค ไปรับหลานสาว ธร.กวตวิชาจินตคณิต ไปกินส้มตำ 2 สค ลูกสะเไม้ตรวจ ATK+
28-30 กค ไปขายของตลาดเดอะไนท์ แวะรับหลานสาว 3 สค ตรวจ PCR+
1 สค ไปขายของ 2 สค ลูกสะเไม้ตรวจ ATK+
3 สค ตรวจ PCR+
- 5157** ค่ายธนะรัชต์ HR ไทย 53 ปี
คำชาย
ภรรยา 5156 ชายของตลาดเดอะไนท์
- 5159** ค่ายธนะรัชต์ HR ไทย 37 ปี ลูกจ้าง
แผนกเก็บเงินรายได้ รพ.ค่ายฯ
19-22 กคทำงาน
23 กค ผบ 5159 มาหาที่บ้าน
24 กค ชายของตลาดนัดหน้าอำเภอกับสามี
25-26 กค ชื่อของ เขากะโหลก แมคโคร คลินิกแพทย์ขสัต
29 กค ไปทำงาน เพื่อนร่วมงาน 5 คน แยกโต๊ะ ห้องแอร์
ไม่แมส ใช้โทรศัพท์ร่วม
30 กค ผบ 5159 มาหาที่บ้าน
31 กค ชายของตลาดนัดหน้าอำเภอกับผบ 5159 ช่วงเย็นหวัด
ปวดศีรษะ ผบ มาหาที่บ้าน นั่งร่วมวงทานอาหาร
ตูดน้ำจากหลอดลูกชาย
1 สค พาเด็กไปเล่นน้ำบ้านมิน
2 สค ไปทำงาน ชื่อของแมคโคร
3 สค ลูกชาย ใอน้ำมูก ตรวจพบเชื้อ
- 5158** ค่ายธนะรัชต์ HR ไทย 5 ปี
นักเรียน
26-28 กค เย็นไปที่ตลาดเดอะไนท์กับปู่ย่า
29-30 กค ตัวร้อน ไข้ ไอ มารดาพาไปเล่น
กินข้าวบ้านเพื่อน
31 กค ไปตลาดนัดหน้าอำเภอปราณ
1 สค ไปเล่นน้ำบ้านเพื่อนกับลูกเพื่อนแม่
3 สค ตรวจ HR+
- 5161** ค่ายธนะรัชต์ HR ไทย 11 ปี
นักเรียน
เพื่อนแม่ 5159 มาหาที่บ้าน
ทานข้าวร่วมวงร่วมกับเพื่อนป้า
ลูกเพื่อนแม่ เกือบทุกวัน
- 5162** ค่ายธนะรัชต์ HR ไทย 11 ปี
นักเรียน
เพื่อนป้า 5159 มาหาที่บ้าน
ทานข้าวร่วมวงร่วมกับเพื่อนป้า
ลูกเพื่อนป้า เกือบทุกวัน

- 5183** หัวหิน ไทย 22 ปี
นักศึกษา
21-27 กค อยู่บ้านธนแลนด์
28 กค ไข้
2 สค หนาวสัน ไข้
3 สค ตรวจ PCR+
มีญาติป่วยก่อนหน้า รอตามมาตรวจ

- 5191** หัวหิน ไทย 29 ปี พนง
ดูแลรถกอล์ฟสวนสน
21-26 กค ทำงาน
27 กค ตลาดนัดแพไม้กับแฟน
28-31 กค ทำงาน
1 สค ชื่อของตลาดนัดไดโนเสาร์
2 สค มีอาการ ATK+
3 สค ตรวจ PCR+
- 5192** หัวหิน ไทย 23 ปี พนง
การเงินศรีสวัสดิ์เงินสด ตาลเดี่ยว
20-27 กค ทำงาน
28 กค ปวดศีรษะ
29-31 กค ทำงาน
1 สค มีอาการ ไข้ เวียนศีรษะ
3 สค ตรวจ PCR+

มีอาการ ไม่มีอาการ

ความเชื่อมโยงผู้ป่วยรายใหม่วันที่ 5 ส.ค.64 จ.ประจวบคีรีขันธ์

ผู้ป่วยที่ตรวจพบใหม่จากการเฝ้าระวัง



5185 หัวหิน HR ไทย 30 ปี
พนักงาน 7-11 หินเหล็กไฟ

- 18 กค. มีอาการปวดศีรษะ มีน้ำมูก
- 19 กค. ตรวจครั้งที่ 1 ผลไม่พบเชื้อ
- 23 กค. ตรวจครั้งที่ 2 ผลไม่พบเชื้อ
- 27 กค. ไปรับแพน (3438) ที่ รพ.หัวหิน
- 28.30 กค. - 2 สค. ไปทำงาน 7-11 หินเหล็กไฟ
- 3 สค. มีอาการไข้ ไอ ไปตรวจที่ รพ.หัวหิน ผลพบเชื้อ

ติดเชื่อในชุมชน



5172 หัวหิน ไทย 33 ปี
พ่อครัว

- 26 กค. ไปร้านอาหารฟูจิ มาร์เก็ตวิลเลจ มาพักบ้านแพน ต.คลองวาฬ 1 คีน
- 28 กค. ทำงานที่โรงแรมอินเตอร์คอน
- 29-30 กค.ทำงานที่ร้านอสังเคย์ และไปทำงานที่โรงแรมโมเวนพิค บ่อฝ้าย
- 31 กค.มีอาการจาม จมูกไม่ได้กลิ่น ปวดกล้ามเนื้อ
- 1 สค. หยุดงานตรวจ Rapid test ผล บวก
- 2 สค.อยู่บ้าน
- 3 สค.มาตรวจที่รพ.หัวหิน พบเชื้อ

อยู่ระหว่างสอบสวน



5193 หัวหิน ไทย 47 ปี
แม่บ้าน รพ.กรุงเทพหัวหิน

- 27 กค. มีอาการไอ เจ็บคอ มีน้ำมูก
- 28 กค. - 2 สค. ทำงาน
- 3 สค. อาการไม่ดี มาตรวจที่ รพ.หัวหิน ผลพบเชื้อ

อยู่ระหว่างสอบสวน



5194 หัวหิน ไทย 39 ปี
แม่บ้านคอนโดชุมชน

- 28 กค. สามีกับลูกเดินทางมาจาก จ.ราชบุรี, พี่สาวแฟนกับสามี เดินทางมาจาก จ.สมุทรสาคร มาเที่ยวชายทะเลด้วยกัน ทานข้าวร่วมกัน
- 30 กค. ไปฉีดวัคซีน เข็มที่ 2 (ซิโนฟาร์ม) ที่ รพ.กรุงเทพ-หัวหิน มีอาการไข้ เจ็บคอปวดเมื่อยตามตัว
- 31 กค. - 2 สค. หยุดงาน ตรวจ Rapid Test ผลพบเชื้อ
- 3 สค. ไปตรวจที่ รพ.หัวหิน ผลพบเชื้อ

อยู่ระหว่างสอบสวน

ความเชื่อมโยงผู้ป่วยรายใหม่วันที่ 5 ส.ค.64 จ.ประจวบคีรีขันธ์

ผู้ป่วยที่พบใหม่ติดต่อจากต่างจังหวัด

ผู้ป่วยรายใหม่

5189 หัวหิน ไทย 17 ปี
ชายของออนไลน์
2 กค. มีอาการไข้ ไอ
17-31 กค. อยู่บ้านที่พระราม 2 กทม.
1 สค. เดินทางมา อ.หัวหิน
3 สค. มาตรวจที่ รพ.หัวหิน
4 สค. ผลพบเชื้อ

5190 หัวหิน ไทย 16 ปี
ชายของออนไลน์
31 กค. มีอาการไข้ ไอ
17-31 กค. อยู่บ้านที่พระราม 2 กทม.
1 สค. เดินทางมา อ.หัวหิน
3 สค. มาตรวจที่ รพ.หัวหิน
4 สค. ผลพบเชื้อ

5188 หัวหิน ไทย 63 ปี
รับจ้างทั่วไป
อาศัยอยู่ จ.นนทบุรี
1 สค. มีอาการไข้ มีน้ำมูก คัดจมูก
2 สค. ซื้อชุดตรวจ Rapid Test มาตรวจ
ผลพบเชื้อ
3 สค. มาตรวจที่ รพ.หัวหิน

5187 หัวหิน ไทย 34 ปี
วิศวกรก่อสร้าง สมุทรปราการ
ทำงานโรงงานที่ จ.สมุทรปราการ
2 สค. มีอาการไข้ เจ็บคอ
3 สค. ตรวจ Rapid Test ผลพบเชื้อ
เดินทางไปตรวจที่ รพ.หัวหิน
4 สค. ทราบผลพบเชื้อ

5180 หัวหิน ไทย 25 ปี
ค้าขาย
22-29 กค. อยู่กทม. สัมผัสญาติพบเชื้อ
30 กค. กลับหัวหิน ไปแมคโคร 7-11
31 กค. ตรวจ ATK-
1 สค. ไป ธนาคาร ประปา ตรวจ ATK+
3 สค. ตรวจ PCR+
5181 หัวหิน ไทย 19 ปี
ภรรยา 5180
2 สค. อาการไอ เจ็บคอ หายใจลำบาก
3 สค. ตรวจ PCR+
5182 หัวหิน ไทย 3 ปี
บุตร 5182
1-2 สค. ไข้ น้ำมูก เสมหะ
3 สค. ตรวจ PCR+

5176 หัวหิน ไทย 15 ปี
31 กค. เดินทางมาจากจ.ชลบุรี
กลับมาบ้านที่หนองแก
1 สค. มีอาการไข้ ไอ ปวดศีรษะ
ทราบพ่อเลี้ยงที่ชลบุรีติดเชื้อ
2 สค. ทราบแม่ติดเชื้อ ตรวจ Rapid test พบเชื้อ
3 สค. มาตรวจที่รพ.หัวหิน พบเชื้อ

5171 หัวหิน ไทย 26 ปี
พจน.บริษัท กทม.
สัมผัสแฟน (ผู้ป่วยยืนยันนนทบุรี)
3 สค. มีอาการ ไอ มีเสมหะ จมูกไม่ได้กลิ่น
ลิ้นไม่ได้รับรส พาแฟนมา Admit ที่สวนสน
และมาตรวจ PCR ที่รพ.หัวหิน และเดินทาง
กลับนนทบุรี
4 สค. พบเชื้อ เดินทางมารพ.หัวหิน

5214 กุยบุรี ไทย 37 ปี
พนักงานบริษัท กทม.
28 กค. เดินทางมาจาก กทม.
มาพักที่บ้านอ.กุยบุรี
2 สค. ทราบว่าเพื่อนร่วมงาน
ติดเชื้อ จึงเดินทางไปตรวจที่
รพ.กุยบุรี
3 สค. ผลพบเชื้อ

วันที่ 1
สะสม 6 ราย
รายแรก 4987 ชายของตลาดนัดโตโนเสาร์
2 สค. พบเชื้อ

วันที่ 2
วันนี้ +3 ราย

5173 หัวหิน ไทย 41 ปี
ค้าขายพริกแกงอยู่ตลาดนัดจอมพล
ตลาดนัดห้วยทรายใต้ ชะอำ

5174 หัวหิน ไทย 50 ปี ผู้พิการ
31 กค. มีอาการไอแห้ง

5175 หัวหิน ไทย 50 ปี ค้าขาย
31 กค. มีอาการไอ

28 กค. ครอบครัว 4987 และผู้ป่วยรายที่
5088,5087,5140,5141 เดินทางไปเยี่ยมที่บ้าน อ.ชะอำ
พูดคุยรับประทานอาหารร่วมกัน
3 สค. เดินทางไปตรวจที่รพ.หัวหิน
4 สค. พบเชื้อ

ความเชื่อมโยงผู้ป่วยรายใหม่วันที่ 5 ส.ค.64 จ.ประจวบคีรีขันธ์

ผู้ป่วยที่พบใหม่ติดต่อจากต่างจังหวัด

ผู้ป่วยรายใหม่

5221 ทับสะแก ไทย 32 ปี **5222** ทับสะแก ไทย 38 ปี
 พนง.แมคโคร นนทบุรี
 2 สค. มีอาการเจ็บคอ ตรวจ Rapid test พบเชื้อ
 เดินทางมาตรวจที่รพ.กรุงเทพหัวหิน
 3 สค. มากักตัวที่รีสอร์ท อ.บางสะพาน
 4 สค. ไปรักษาที่รพ.ทับสะแก

5231 เมือง ไทย 48 ปี
 พนง.บริษัท กทม.
 2 สค. ตรวจ Rapid test ผลบวก
 3 สค. มีอาการไข้ ไอ ปวดศีรษะ ปวด
 กล้ามเนื้อ มีน้ำมูก ถ่ายเหลว เดินทาง
 มาตรวจที่รพ.ประจวบฯ มากักตัวที่บ้าน
 ญาติกับสามี (5232) ผลพบเชื้อ

ละสม 6 ราย
 รายแรก 5015,5016,5017 ครอบครัวค้าขาย กทม.
 พบเชื้อ 2 สค **วันนี้ +3 ราย**
5223 ทับสะแก ไทย 52 ปี
 ค้าขาย ที่กทม.
 26-27 กค. ขายข้าวแกงที่ตลาดวัดแขก
 กับผู้ป่วยรายที่ 5015,5017
 28 กค. ขายตลาดนัดคลองเตย
 31 กค. เดินทางมาทับสะแกกับเพื่อน 10 คน
 3 สค. มาตรวจ รพ.ทับสะแก พบเชื้อ
5224 ทับสะแก ไทย 8 ปี **5225** ทับสะแก ไทย 13 ปี
 นักเรียน ที่กทม. **นักเรียน ที่กทม.**
5226 ทับสะแก ไทย 73 ปี
 31 กค. เดินทางจากกทม. มาทับสะแก พร้อมญาติ
 3 สค. มาตรวจ พบเชื้อ

5164 ค่ายธนะรัชต์ ไทย 53 ปี
 ลูกจ้างประจำ
 26 กค. สัมผัสเพื่อนชะอำ กินข้าวร่วมโต๊ะ
 ร้านอาหาร
 30 กค. ฉีด AZ2 สามร้อยยอด
 3 สค. ตรวจพบเชื้อ

ละสม 3 ราย
 รายแรก 4649 พนง.บ.โนนครปฐม พบเชื้อ 28 กค **วันนี้ +1 ราย**
5229 เมือง ไทย 4 ปี
 ลัมผัสแม่ (4649)
 27 กค. เดินทางมาจากนครปฐม พร้อมแม่
 พักบ้านญาติที่คลองวาฬ
 28 กค. ตรวจครั้งแรกไม่พบเชื้อ
 3 สค. ตรวจครั้งที่ 2 พบเชื้อ

ละสม 2 ราย
 รายแรก 4852 พบเชื้อ 30 กค **วันนี้ +1 ราย**
5186 หัวหิน ไทย 55 ปี
 ค้าขาย กทม.
 ลัมผัสร่วมบ้านที่ กทม.กับภรรยา (4852)
 1 สค. พากรธยามาตรวจที่ รพ.หัวหิน
 และไปพักที่บ้าน ม.2 ต.หนองพลับ แล้ว
 เดินทางกลับ กทม.
 2 สค. มีอาการไข้ ถ่ายเหลว ตรวจ Rapid
 Test ผลพบเชื้อ
 3 สค. มาตรวจที่ รพ.หัวหิน ผลพบเชื้อ

5230 เมือง ไทย 29 ปี
 พนง.บริษัท ที่ กทม.
 2 สค. เดินทางจากทมโดยรถมูลนิธิ มากักตัวที่ อบต.
 อ่าวน้อย ผลตรวจRapid test พบเชื้อ
 3 สค. มาตรวจหาเชื้อที่รพ.ประจวบ ด้วยอาการไอ
 เจ็บคอ มีเสมหะ ผลพบเชื้อ

5199 สามร้อยยอด ไทย 55 ปี **5200** สามร้อยยอด ไทย 60 ปี
 พนง.บริษัท กทม. **พนง.บริษัท กทม.**
 31 กค. มีอาการไอแห้งๆ มีน้ำมูก จมูก อยู่ร่วมบ้านกับสามี (5199)
 ไม่ได้กลิ่น ลิ้นไม่รับรส ตรวจ Rapid 31 กค. มีอาการคัดจมูก มีน้ำมูก
 Test ผลพบเชื้อ 3 สค. มาตรวจที่ รพ.สามร้อยยอด
 3 สค. มาตรวจที่ รพ.สามร้อยยอด พร้อมสามี
 4 สค. ทราบผลพบเชื้อ 4 สค. ทราบผลพบเชื้อ

มีอาการ ไม่มีอาการ

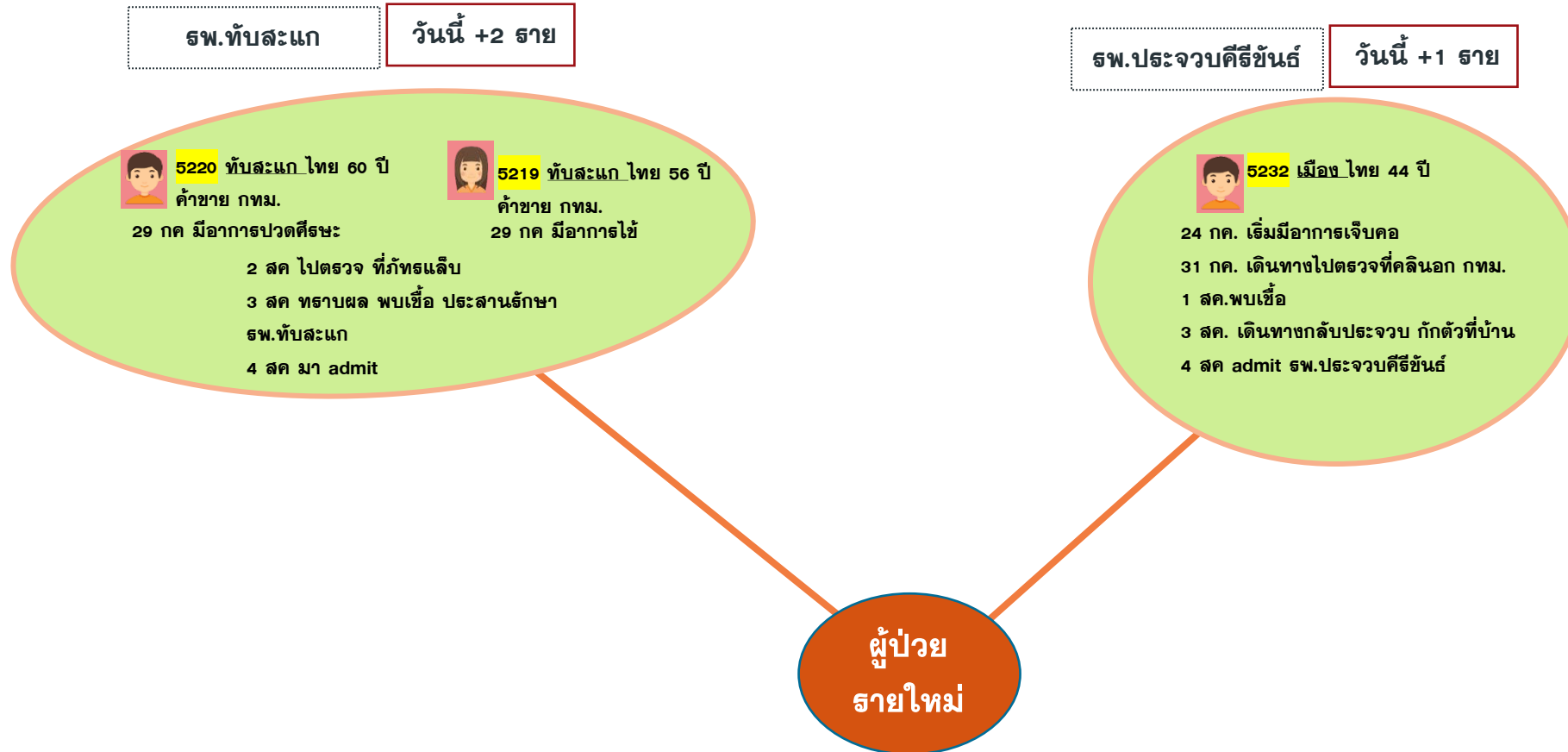

รพ.บางสะพานน้อย

วันนี้ +3 ราย



5195 บางสะพานน้อย ไทย 24 ปี
พณง.ออฟฟิต กทม.



5196 บางสะพานน้อย ไทย 61 ปี

- 1 สค มีอาการปวดเมื่อย และข้อขูดตรวจมาตรวจเอง ผลไม่พบเชื้อ
- 2 สค ตรวจรพ.ที่กทม.ผลพบเชื้อ
- 4 สค admit รพ.บางสะพานน้อย



5197 บางสะพานน้อย ไทย 57 ปี

- สัมผัสร่วมบ้านกับผู้ป่วยยืนยัน จ.สมุทรสาคร
- 29 กค มีอาการไอ ปวดกล้ามเนื้อ มีน้ำมูก ถ่ายเหลว
 - 30 กค ตรวจรพ.สมุทรสาคร
 - 4 สค admit รพ.บางสะพานน้อย

ผู้ป่วย
รายใหม่





จำนวนพบ. COVID-19 ระบาดระลอกใหม่ โรงพยาบาล ณ 5 ส.ค.64

โรงพยาบาล	จำนวนผู้ป่วยสะสม 4 เมย-31 กค	1 ส.ค.	2 ส.ค.	3 ส.ค.	4 ส.ค.	รวม
หัวหิน	3406(7)	9	11	56	30	3512(7)
กรุงเทพหัวหิน	45	0	0	0	1	46
ปราณบุรี	336(15)	22	7	25	9	399(15)
ค่ายธนะรัชต์	142(35)	0	1	0	8	151(35)
สามร้อยยอด	181(30)	9	9(2)	6	8	213(32)
กุยบุรี	137(11)	18	5	1	12	173(11)
เมือง	329(25)	6	15(2)	8(5)	13(1)	387(33)
ทับสะแก	77(18)	8(1)	5	4	10(2)	104(21)
บางสะพาน	144(39)	9(4)	14	7(6)	0	174(49)
บางพานน้อย	64(22)	8(4)	2	1(1)	3(3)	78(30)
รวม	4877(202)	89(9)	69(4)	108(12)	94(6)	5237(233)

() รับผู้ป่วยจากต่างจังหวัด

แผนที่แสดงอำเภอพบผู้ป่วย COVID-19 รายสัปดาห์ จ.ประจวบคีรีขันธ์

ข้อมูล 5 ส.ค 64

สัปดาห์ 27 4-10 ก.ค สัปดาห์ 28 11-17 ก.ค สัปดาห์ 29 18-24 ก.ค สัปดาห์ 30 25-31 ก.ค สัปดาห์ 31 1-4 ส.ค

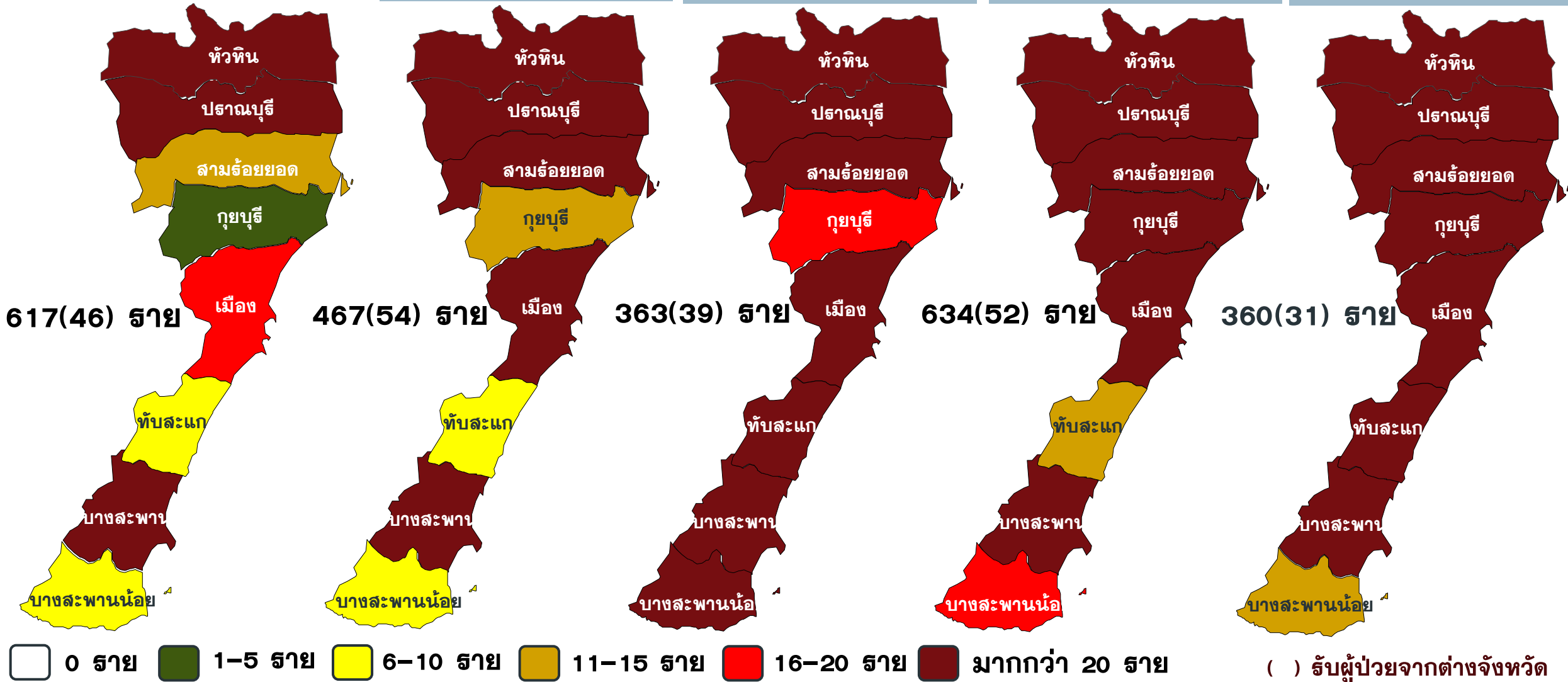

แผนที่แสดงอำเภอพบผู้ป่วย COVID-19 จ.ประจวบคีรีขันธ์

ข้อมูล 5 ส.ค 64

จำนวนผู้ป่วย/เสียชีวิต สะสม ตั้งแต่ 1 เม.ย-4 ส.ค

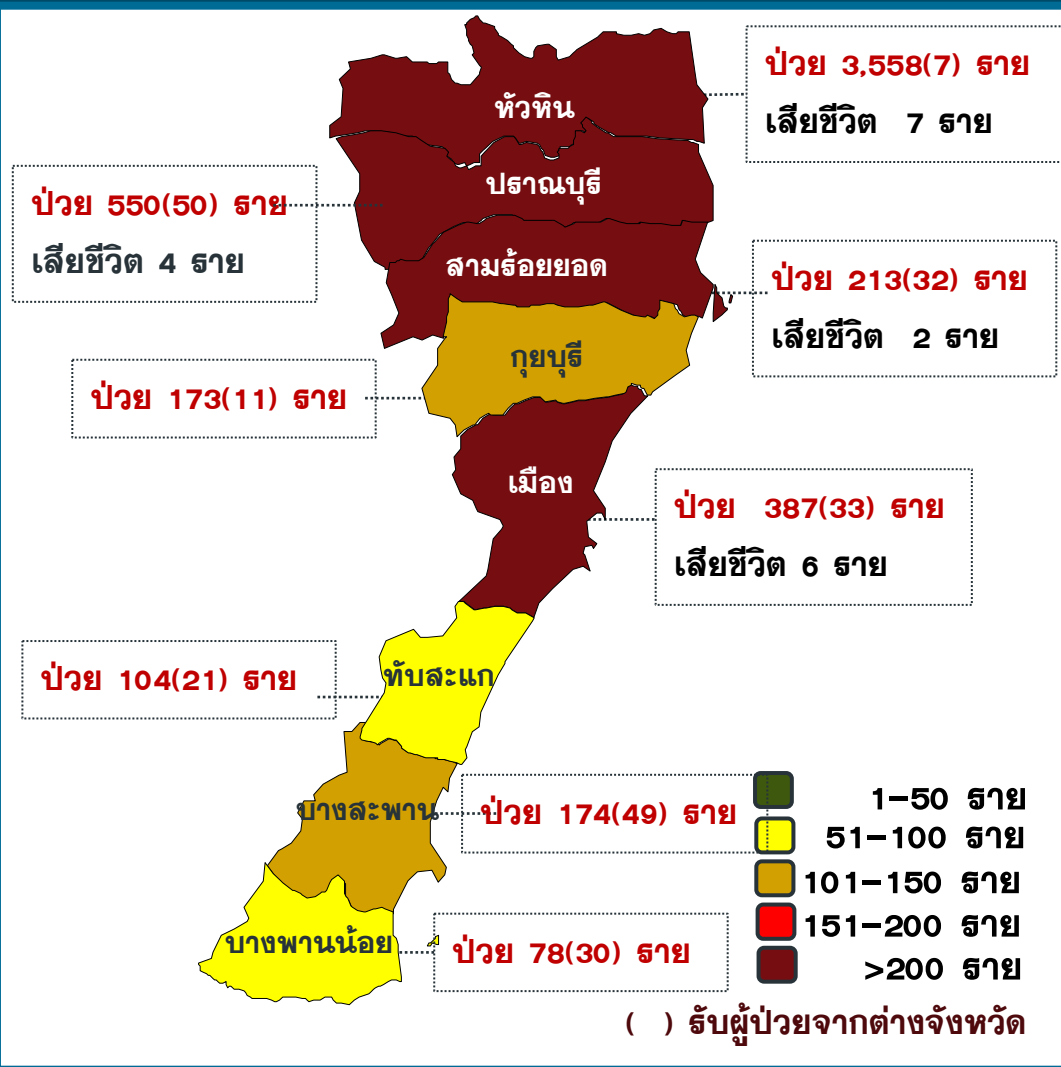

สถานการณ์ผู้ป่วยรายอำเภอ ล่าสุด ณ วันที่ 4 ส.ค.

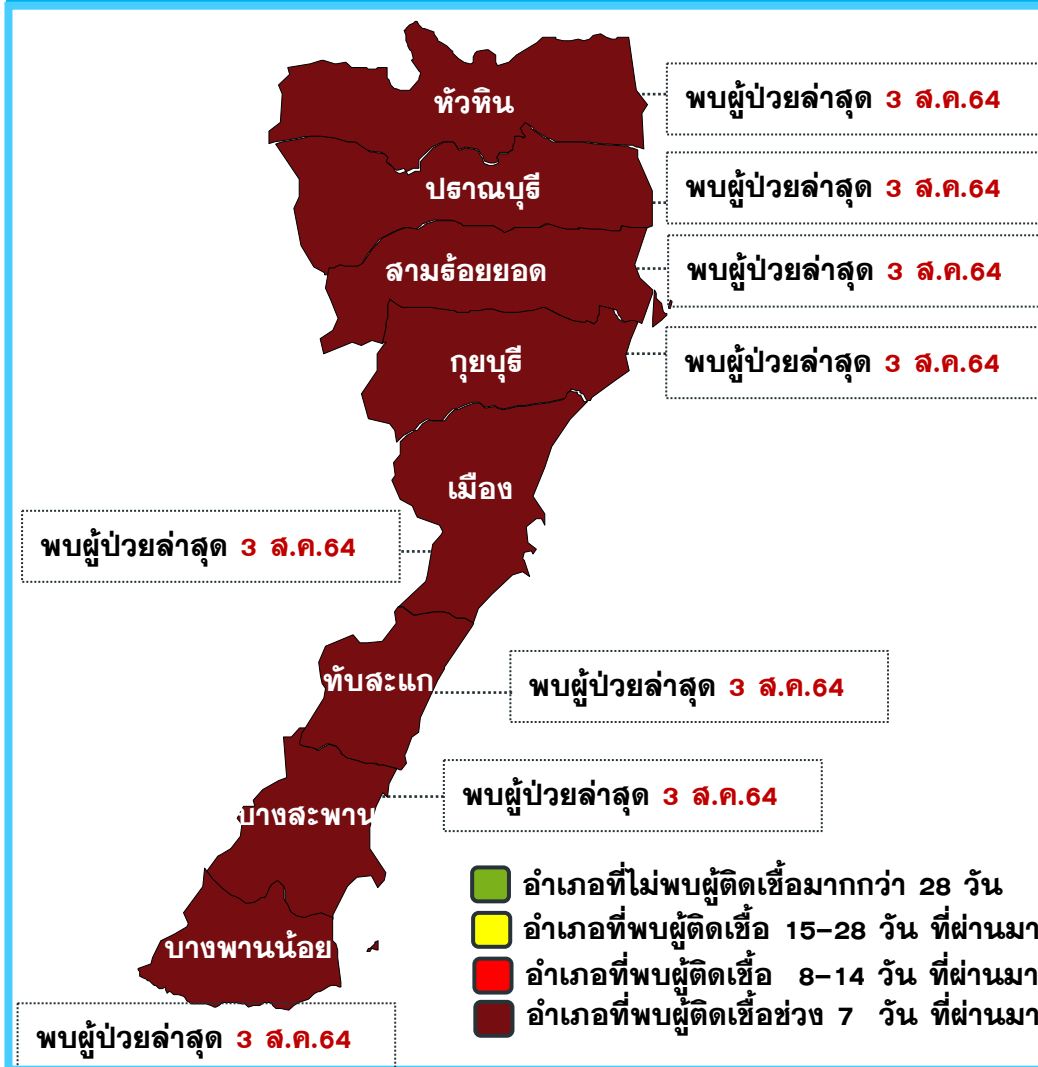

ผลการติดตามผู้สัมผัสเสี่ยงสูง HIGH RISK รายอำเภอ จ.ประจวบคีรีขันธ์

ข้อมูล 5 ส.ค. 64

อำเภอ/กลุ่มเสี่ยง	วันนี้ (ราย)		สะสม ตั้งแต่ 1 เมย. 64			การติดตามที่ยังอยู่ในระยะ 14 วัน		คงเหลือติดตาม	ร้อยละ
	HCW	NON HCW	HCW	NON HCW	รวม	HCW	NON HCW		
หัวหิน	0	49	151	8981	9132	12	334	346	3.8
ปราณบุรี	0	18	27	2054	2081	12	505	517	24.8
สามร้อยยอด	0	110	43	1107	1150	0	239	239	20.8
กุยบุรี	0	68	7	835	842	0	214	214	25.4
เมือง	0	40	56	3170	3226	5	90	95	2.9
ทับสะแก	0	0	3	393	396	0	95	95	24.0
บางสะพาน	0	17	12	754	766	0	79	79	10.3
บางสะพานน้อย	0	0	1	303	304	0	43	43	14.1
รวม	0	302	300	17597	17897	29	1599	1628	9.1

HCW = บุคลากรทางการแพทย์

NON HCW = ไม่ใช่บุคลากรทางการแพทย์

ผลการตรวจส่งตรวจ COVID-19 ทางห้องปฏิบัติการ

ณ 5 ส.ค.64

วันที่	รพ.ประจวบ			รพ.หัวหิน			รพ.ค่ายธนระรัชต์			รวม		
	ตัวอย่าง	พบเชื้อ	%	ตัวอย่าง	พบเชื้อ	%	ตัวอย่าง	พบเชื้อ	%	ตัวอย่าง	พบเชื้อ	%
4 เมย-1 พค	3943	170	4.3	9992	974	9.7	-	-	-	13885	1144	8.2
2 พค-29 พค	2931	43	1.5	6864	549	8.0	-	-	-	9795	592	6.0
30 พค-26 มิย	2808	37	1.3	5828	860	14.8	31	0	0.0	8657	895	10.3
27 มิย-3 กค	1367	36	2.6	2948	572	14.1	60	2	3.3	4375	610	13.9
4-10 ก.ค.	1439	75	5.2	2005	203	10.1	86	7	8.1	3530	285	8.1
11-17 ก.ค.	1406	140	10.0	2247	211	9.4	234	3	0.9	3887	356	9.2
18-24 ก.ค.	1276	98	7.7	1584	182	11.5	247	30	12.1	3108	309	9.9
25-31 ก.ค.	1172	93	7.9	2031	446	22.0	216	14	6.5	3419	553	16.2
1 ส.ค.	90	9	10.0	170	34	20.0	2	0	0.0	262	43	16.4
2 ส.ค.	164	11	6.7	326	62	19.0	32	1	3.1	522	74	14.2
3 ส.ค.	299	49	16.4	360	64	17.8	54	9	16.7	713	122	17.1
4 ส.ค.	296	รอผล					50	1	2.0	346	1	รอผล
รวม	17191	761	4.4	34355	4157	12.1	1012	67	6.6	52499	4984	9.5

หัวหิน	ตรวจ/พบเชื้อ			
	แห่ง	ไทย	ต่างดาว	รวม
โรงงานใหญ่	2/1	136/8	379/44	515/52
โรงงานกลาง	3/1	30/0	103/1	133/1
โรงงานเล็ก	7/0	76/0	11/0	87/0
ตลาดสด ตลาดนัด	9/2	311/0	32/3	343/3
ชุมชนต่างดาว	35/3	588/4	337/0	925/4
บุคลากร HCW	1	22/0	0/0	22/0
ห้างฯ ร้านค้า ร้านอาหาร	17/2	338/5	24/0	362/5
ศาสนสถาน	3	36/0	17/0	53/0
ธนาคารและสำนักงาน	2/1	31/6	0/0	31/6
หน่วยงานราชการ	1	34/0	0/0	34/0
สถานศึกษา	1	18/0	0/0	18/0
อื่นๆ	1	72/0	0/0	72/0
รวม	82/10	1692/23	903/48	2595/71

300 ยอด	ตรวจ/พบเชื้อ			
	แห่ง	ไทย	ต่างดาว	รวม
โรงงานใหญ่	2/1	297/3	144/1	441/4
โรงงานกลาง	4	50/0	133/0	183/0
โรงงานเล็ก	2	27/0	0/0	27/0
ตลาดสด ตลาดนัด	1	29/0	1/0	30/0
ห้างฯ ร้านค้า	4	13/0	0	13/0
ธนาคารและสำนักงาน	4	48/0	0	48/0
บุคลากร HCW	1	61/0	0	61/0
ชุมชนต่างดาว	7/2	162/7	89/0	251/7
สถานศึกษา	1	47/0	2/0	49/0
หน่วยงานราชการ	4	86/0	0/0	86/0
รวม	30/3	820/10	369/1	1189/11

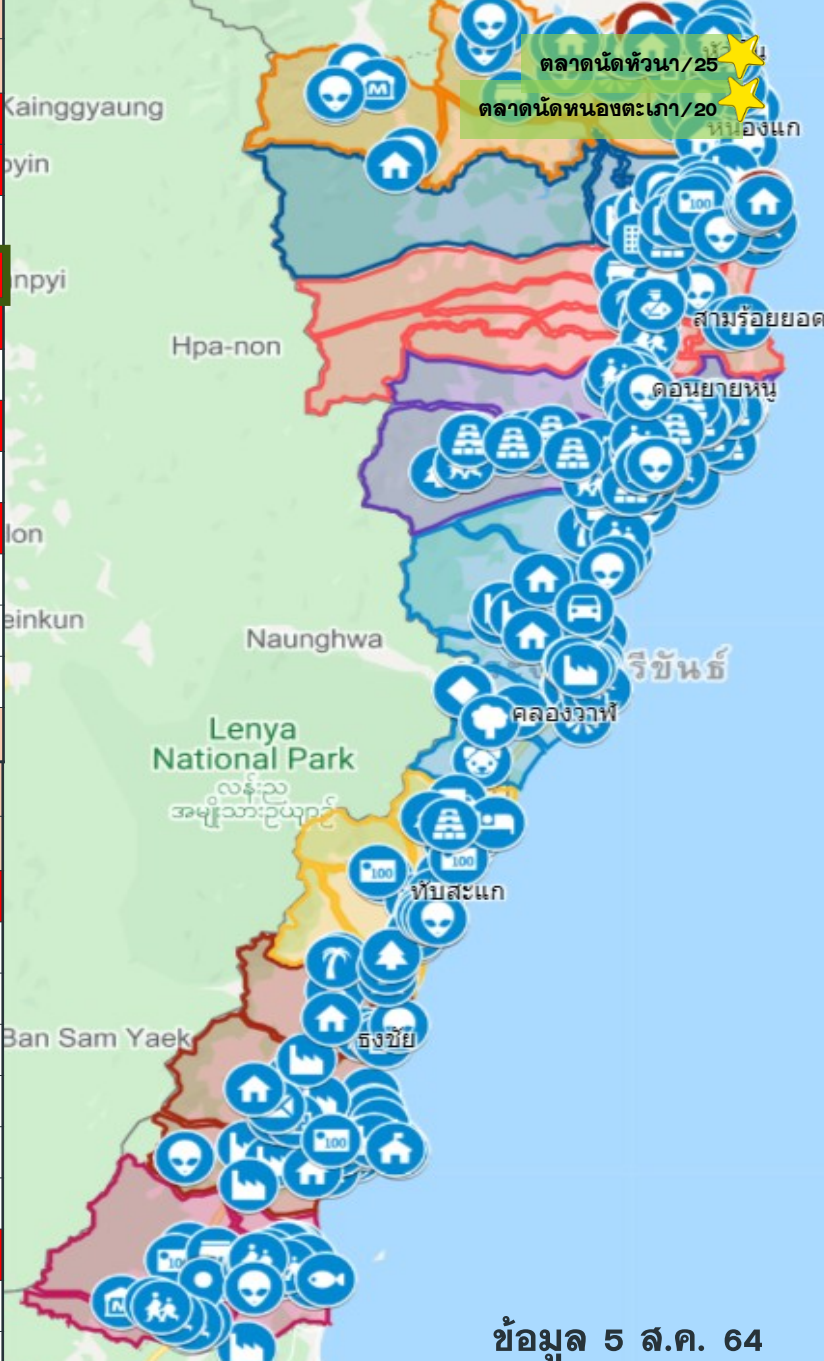

★ สถานที่ที่ดำเนินการใหม่วันนี้/จำนวนตรวจ

ปราณบุรี	ตรวจ/พบเชื้อ			
	แห่ง	ไทย	ต่างดาว	รวม
โรงงานใหญ่	7	153/0	228/0	381/0
โรงงานกลาง	6	46/0	34/0	80/0
โรงงานเล็ก	4	15/0	12/0	27/0
หน่วยงานราชการ	7	335/0	0	335/0
ตลาดสด ตลาดนัด	13/1	323/4	0	323/4
ชุมชนต่างดาว	10/3	67/0	140/7	207/7
ธนาคารและสำนักงาน	4	29/0	0	29/0
ห้างฯ ร้านค้า ร้านอาหาร	21	139/0	5	144/0
ศาสนสถาน	5	25/0	0	25/0
บุคลากร HCW	2	105/0	0	105/0
สถานศึกษา	10	88/0	1/0	89/0
อื่นๆ	1	15/0	0	15/0
รวม	89/4	1340/4	420/7	1760/11

กุยบุรี	ตรวจ/พบเชื้อ			
	แห่ง	ไทย	ต่างดาว	รวม
โรงงานใหญ่	1	51/0	98/0	149/0
โรงงานเล็ก	9	0	43/0	43/0
ห้างฯ ร้านค้า	2/1	12/1	0/0	12/1
ธนาคารและสำนักงาน	8	18	0/0	18
ตลาดสด ตลาดนัด	3	45/0	0/0	45/0
หน่วยงานราชการ	24	86/0	0/0	86/0
ชุมชนต่างดาว	14	47/0	36/0	83/0
สถานศึกษา	41	67/0	0/0	67/0
ศาสนสถาน	20	33/0	0/0	33/0
รวม	122/1	359/1	177/0	536/1

ข้อมูล 5 ส.ค. 64

เมือง	ตรวจ/พบเชื้อ			
	แห่ง	ไทย	ต่างดาว	รวม
โรงงานใหญ่	5	150/0	88/0	238/0
โรงงานเล็ก	13	76/0	89/0	165/0
ตลาดสด ตลาดนัด	5/2	264/7	0	264/7
สถานที่ขนส่ง	1	30/0	0	30/0
จนท.ด่านหน้า	5	211/0	0	211/0
ห้างฯ ร้านค้า	10	153/0	0	153/0
ศาสนสถาน	4	99/0	0	99/0
ชุมชนต่างดาว	6/1	58/1	34/0	92/1
ธนาคารและสำนักงาน	2	5/0	0	5/0
สถานศึกษา	2	17/0	0	17/0
อื่นๆ	6	157/0	1/0	158/0
รวม	59/3	1220/8	212/0	1432/8

บางสะพาน	ตรวจ/พบเชื้อ			
	แห่ง	ไทย	ต่างดาว	รวม
โรงงานใหญ่	6	361/0	1/0	362/0
โรงงานกลาง	2	48/0	0	48/0
โรงงานเล็ก	32	107/0	124/0	231/0
ตลาดสด ตลาดนัด	5	97/0	0	97/0
หน่วยราชการ	2	27/0	0	27/0
บุคลากร HCW	1	40/0	0	40/0
ห้างฯ ร้านค้า	15	84/0	0	84/0
ชุมชนต่างดาว	2	15/0	0	15/0
ธนาคารและสำนักงาน	4	31/0	0	31/0
อื่นๆ	3	16/0	5/0	21/0
รวม	72	826/0	130/0	956/0

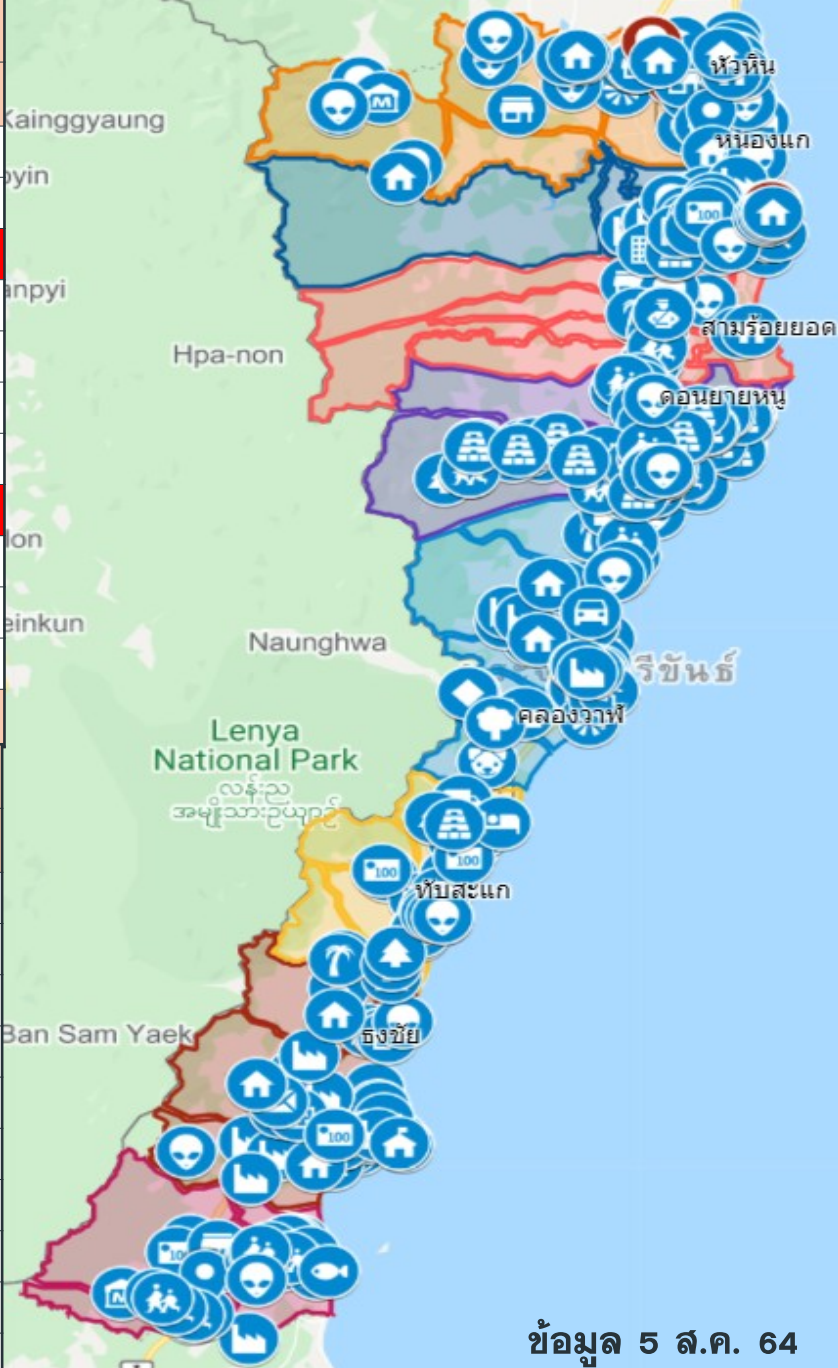

ข้อมูล 5 ส.ค. 64

★ สถานที่ที่ดำเนินการใหม่วันนี้/จำนวนตรวจ

типสะแก	ตรวจ/พบเชื้อ			
	แห่ง	ไทย	ต่างดาว	รวม
โรงงานกลาง	2	29/0	5	34/0
โรงงานเล็ก	11	61/0	42/0	103
ตลาดสด ตลาดนัด	1	20/0	0	20/0
บุคลากร HCW	1	64/0	0	64/0
ธนาคารและสำนักงาน	9	48/0	0	48/0
หน่วยราชการ	3	27/0	0	27/0
ห้างฯ ร้านค้า	11	13/0	10/0	23/0
ขับรถส่งสินค้า	1	4/0	0/0	4/0
ศาสนสถาน	1	1/0	0/0	1/0
ชุมชนแรงงาน	2	10/0	2/0	12/0
รวม	41	277/0	59/0	336/0

พาน้อย	ตรวจ/พบเชื้อ			
	แห่ง	ไทย	ต่างดาว	รวม
โรงงานใหญ่	1	48/0	2/0	50/0
โรงงานกลาง	2	20/0	20/0	40/0
โรงงานเล็ก	2	19/0	6/0	25/0
ตลาดสด ตลาดนัด	7	117/0	0	117/0
ชุมชนต่างดาว	5/1	52/3	10/0	62/3
บุคลากร HCW	10	43/0	0/0	43/0
ห้างฯ ร้านค้า	7	21/0	0/0	21/0
ธนาคารและสำนักงาน	9	36/0	0/0	36/0
ส่วนราชการ	5	10/0	0/0	10/0
สถานศึกษา	12	63/0	3/0	66/0
อื่นๆ	1	104/0	0/0	104/0
รวม	61/1	533/3	41/0	574/3

ผลการค้นหาเชิงรุกในกลุ่มเสี่ยง (Active Surveillance) จ.ประจวบคีรีขันธ์ ข้อมูล 5 ส.ค. 64

สถานที่ที่มีความเสี่ยง	4 ส.ค.64				ค้นหาเชิงรุกสะสม ตั้งแต่ 1 พ.ค 64					รวม		
	ตรวจ (แห่ง)	ตรวจ (คน)			ตรวจ/ทั้งหมด (แห่ง)	ตรวจ (คน)						
		ไทย	ต่างด้าว	รวม		ไทย	พบเชื้อ	ต่างด้าว	พบเชื้อ	ตรวจ	พบเชื้อ	%
รง.แรงงานต่างด้าว > 200 คน					27/27	1196	11คน	1007	45คน/2แห่ง	2203	56/2แห่ง	2.5
รง.แรงงานต่างด้าว 101 – 200 คน					17/18	213	0	208	1คน/1แห่ง	421	1/1แห่ง	0.3
รง.แรงงานต่างด้าว20–100คน/แพปลา แพกุ้ง					83/83	352	0	364	0	716	0	0
ตลาดสด ตลาดนัด	2	45		45	46/103	1206	11คน/3แห่ง	33	3คน/2แห่ง	1239	14/5แห่ง	1.1
สถานที่ขนส่ง					1/20	30	0			30	0	0
หน่วยงานราชการด่านหน้า					3	108	0			108	0	0
ชุมชนรง.ต่างด้าว/แออัด/แคมป์คนงาน					81/81	1002	15คน/7แห่ง	711	7คน/3แห่ง	1713	22/10แห่ง	1.3
บุคลากรทางการแพทย์					7/9	336	0	0	0	336	0	0
ห้างสรรพสินค้า ร้านค้า ร้านสะดวกซื้อ					88/180	828	6คน/3แห่ง	39	0	867	6/3แห่ง	0.7
ศาสนสถาน					33/210	194	0	17	0	211	0	0
พนักงานขับรถขนส่งสินค้า					1	4	0			4	0	0
ธนาคารและสำนักงานเอกชน					43/68	301	6คน/1แห่ง			301	6/1แห่ง	2.0
หน่วยงานราชการ					47/58	674	0			674	0	0
สถานศึกษา					67/350	300	0	6	0	306	0	0
อื่นๆ					12	364	0	6	0	370	0	0
รวม	2	45		45	556/1206	7,108	49คน/14แห่ง	2,391	56คน/8แห่ง	9,499	105/22แห่ง	1.1

3 ปัจจัยเสี่ยง ที่ควรหลีกเลี่ยง



สัมผัสใกล้ชิด



สถานที่แออัด



อากาศไม่ถ่ายเท



ความเสี่ยงจะสูงขึ้นในสถานที่
ที่ปัจจัยเหล่านี้ทับซ้อนกัน
พิจารณาเสมอว่าคุณจะไปที่ไหน
โดยหลีกเลี่ยงสามข้อนี้