



ศูนย์ปฏิบัติการภาวะฉุกเฉินด้านการแพทย์และสาธารณสุข สำนักงานสาธารณสุขจังหวัดพระจวบคีรีขันธ์ กรณี โรคติดเชื้อไวรัสโคโรนา 2019

ฉบับที่ 575 EOC ครั้งที่ 370 วันที่ 17 กันยายน 2564 เวลา 09.00 น.

ในการแพร่ระบาดระลอกใหม่

ตั้งแต่ 1 เมษายน 2564



รายงานสถานการณ์ COVID-19 ประจวบคีรีขันธ์

ระลอกใหม่ ประจวบคีรีขันธ์ ตั้งแต่ 1 เม.ย.-17 ก.ย.64

รายใหม่วันนี้

ยืนยันสะสม

สถานะผู้ป่วย

อยู่ระหว่างการรักษา

+110 ในจังหวัด 103 นอกจังหวัด 7	9,427	ในจังหวัด 8,296 นอกจังหวัด 1,131
เรือนจำ +30	เรือนจำสะสม 546	
ต่างประเทศ 0	ต่างประเทศสะสม 19	

รักษาหาย 8,781 (+58)
เสียชีวิต 70 (+3) (0.7%)

1,141 ราย ไม่มีอาการถึงอาการเล็กน้อย 903 ราย
อาการรุนแรง 46 ราย ใส่เครื่องช่วยหายใจ 5 ราย
อาการปานกลาง 192 ราย

ไทย 7,352 ต่างชาติ 2,640

สถานการณ์ฉีดวัคซีนวันนี้ (+8,828)

ผลงานการเฝ้าระวัง	
ระบบเฝ้าระวัง/บริการ ตรวจ 51,036 ราย พบเชื้อ 8,124 ราย (15.9%)	
ค้นหาเชิงรุก ตรวจ 18,735 ราย พบเชื้อ 1,868 ราย (10.0%)	
ผู้สัมผัสเสี่ยงสูงที่อยู่ระหว่างการกักตัว จำนวน 1,319 คน	

Sinovac (โตส)	AstraZeneca (โตส)	Sinopharm (โตส)	Johnson & Johnson	Pfizer (โตส)	เข็มที่	รวม (โตส)	ครอบคลุมวัคซีน
131,273	33,165	58,050		1,146	1	223,634	51.9%
23,263	94,885	16,723	444	1,043	2	136,358	31.7%
	2,142			3,849	3	5,991	
154,536	130,192	74,773	444	6,038	รวม	365,983	

รายละเอียดผู้เสียชีวิต COVID-19 ของ จ.ประจวบคีรีขันธ์

รายที่ 68 (ผบ.7022) ของการระบาดระลอกใหม่

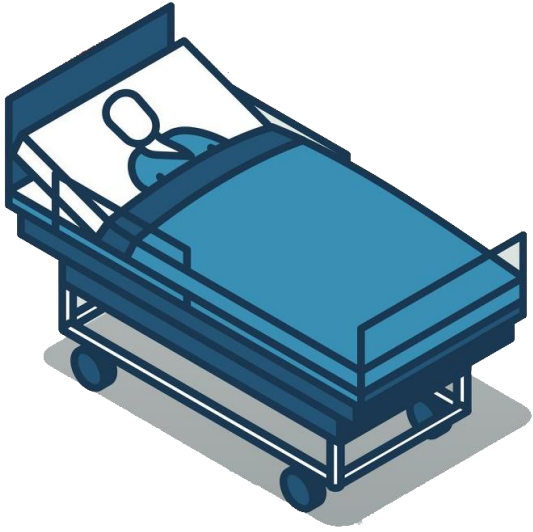

- เพศชาย สัญชาติไทย อายุ 63 ปี อาชีพว่างงาน ที่อยู่ ต.วังก้ง อ.ปราณบุรี จ.ประจวบคีรีขันธ์
- ประวัติโรคประจำตัว ความดันโลหิตสูง ไชมันหลอดเลือด น้ำหนัก 63 กก.
- ประวัติการได้รับวัคซีน ไม่ได้รับวัคซีน COVID-19 (มาตามนัดความดันโลหิตสูง)
- ประวัติเสี่ยง สัมผัสผู้ป่วยพบเชื้อ (ไปทำบุญถือศีล)
- 20 ส.ค.64 ตรวจ RT-PCR รพ.ปราณบุรี **ผลพบเชื้อ COVID-19**
- 21-28 ส.ค.64 รักษา รพ.ปราณบุรี 21 ส.ค.64 ให้ยา Favipiravir
- 29 ส.ค.64 Refer รพ.หัวหิน
- 1 ก.ย.64 มีภาวะเหนื่อยเล็กน้อย ไข้ลดลง On NHNC O₂ sat 90%
- 2-3 ก.ย.64 ยังมีไข้ ไอไม่มาก เหนื่อย On NHNC O₂ sat 91-93 % CXR bilateral infiltration
- 4 ก.ย.64 O₂ Sat drop ใส่ท่อและเครื่องช่วยหายใจ แจ้งญาติผู้ป่วยรับทราบ No CPR
- 5-13 ก.ย.64 ปรับแผนการรักษาตามอาการ
- 14-5 ก.ย.64 ไข้สูง เสมหะมาก ปัสสาวะไม่ออก แพทย์วินิจฉัย Septic Shock, AKI, Hyperkalemia, Lactic acidosis, Respiratory acidosis
- 16 ก.ย.64 เสียชีวิต เวลา 09.59 น. การวินิจฉัย ปอดอักเสบจากติดเชื้อโควิด 19
โรคร่วม ภูมิคุ้มกันบกพร่อง

รายละเอียดผู้เสียชีวิต COVID-19 ของ จ.ประจวบคีรีขันธ์

รายที่ 69 (ผป.8499) ของการระบาดระลอกใหม่

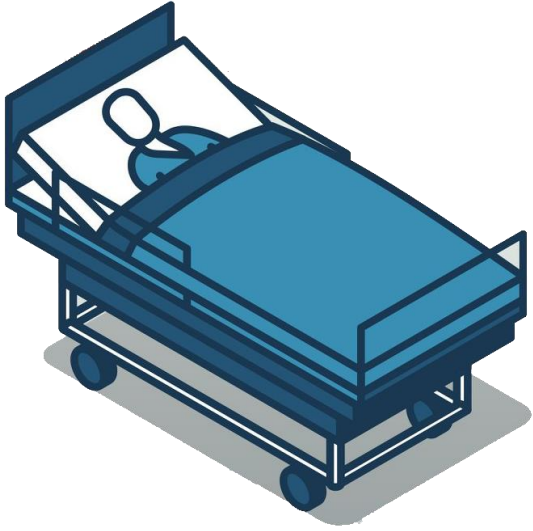

- เพศหญิง สัญชาติไทย อายุ 62 ปี อาชีพ ว่างงาน ที่อยู่ ต.ปากน้ำปราณ อ.ปราณบุรี
 - โรคประจำตัว เบาหวาน, ไตเรื้อรัง, ประวัติเป็นวัณโรค BMI 26.84 (ผู้ต้องขัง วจ.ประจวบคีรีขันธ์)
 - ประวัติวัคซีน ยังไม่ได้วัคซีน COVID-19 (ผู้ต้องขัง วจ.ประจวบคีรีขันธ์)
 - ประวัติเสี่ยง อยู่ในสถานที่เสี่ยงต่อการติดเชื้อ
 - 30 ส.ค.64 **ผลตรวจพบเชื้อ COVID-19** รักษาในรพ.สนามเรือนจำ
 - 4 ก.ย.64 Admit โรงพยาบาลประจวบคีรีขันธ์ CXR : Bilateral infiltration both lung
 - Start Favipiravir
 - 5 ก.ย.64 On O2 canula 3-5 ลิตร/นาที
 - 6 ก.ย.64 On HFNC Flow
 - 7 ก.ย.64 O2 sat drop 88-92% ใส่ท่อและเครื่องช่วยหายใจ
 - 14 ก.ย.64 ผล CXR มีปอดบวมมากขึ้น
 - 15 ก.ย.64 BP drop 87/39 มิลลิเมตรปรอท
- เสียชีวิตเวลา 19.00 น. Dx. ปอดอักเสบติดเชื้อรุนแรงจากโควิด-19

รายละเอียดผู้เสียชีวิต COVID-19 ของ จ.ประจวบคีรีขันธ์

รายที่ 70 (ผบ.8962) ของการระบาดระลอกใหม่

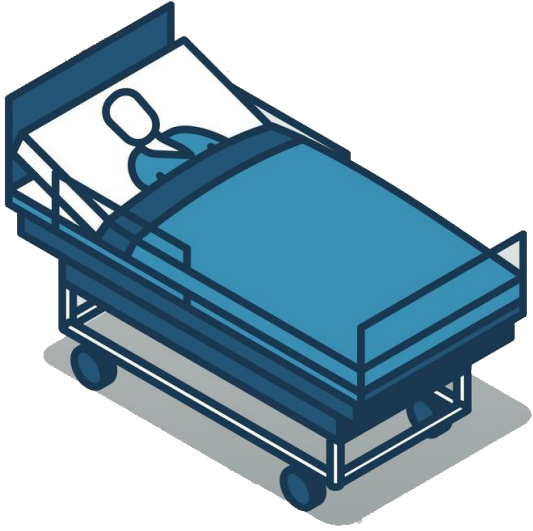

- เพศหญิง สัญชาติไทย อายุ 93 ปี อาชีพงานบ้าน ที่อยู่ ต.บ่อนอก อ.เมือง จ.ประจวบคีรีขันธ์
- ประวัติโรคประจำตัว ความดันโลหิตสูง ไชมันหลอดเลือด หัวใจ ไตเรื้อรัง ระยะที่ 3 ผู้ป่วยติดเตียง
- ประวัติวัคซีน ไม่ได้รับวัคซีน COVID-19 (ความดันโลหิตสูง นัดฉีด อีก 1 เดือน)
- ประวัติเลี้ยง รักษาในหอผู้ป่วยที่มีการติดเชื้อ COVID-19
- 23-28 ส.ค.64 Admit ตึกอายุรกรรม 1 วินิจฉัยโรค UTI/Pneumonia/E.coli
- 4 ก.ย.64 มีผู้ป่วยพบเชื้อ COVID-19 ในผู้ป่วยตึกอายุรกรรม จึงตรวจ RT-PCR
- 5 ก.ย.64 **ผลตรวจพบเชื้อ COVID-19** ย้ายผู้ป่วยไป Cohort ward 2
CXR พบ infiltration Rt lung ให้ยา Favipiravir Dexa
- 6-10 ก.ย.64 ผู้ป่วยมีอาการหายใจเหนื่อยตลอด On O2 canular with bag 10 ลิตร/นาที
O2 Sat 96-97%
- 11-14 ก.ย.64 On O2 Mask with bag หายใจเหนื่อย มี Air hunger ตลอด
O2 Sat 89-93% ญาติปฏิเสธการใส่ท่อและเครื่องช่วยหายใจ
- 15 ก.ย.64 ผู้ป่วยเสียชีวิต เวลา 05.30 น. Dx. ปอดอักเสบติดเชื้อโควิด-19

สรุปข้อมูลผู้เสียชีวิต COVID-19 ของ จ.ประจวบคีรีขันธ์ ตั้งแต่ 1 เม.ย.64

ลักษณะทางระบาดวิทยาผู้เสียชีวิต จำนวน 70 ราย (เสียชีวิตก่อนได้รับการรักษาในโรงพยาบาล 5 ราย)

เพศ



37 ราย 33 ราย

อายุ

อายุสูงสุด 94 ปี
 อายุน้อยสุด 7 ด.
 อายุเฉลี่ย 63.0 ปี
 ค่ากลาง 65 ปี

ที่อยู่ผู้เสียชีวิต



หัวหิน	17
ปราณบุรี	20
สามร้อยยอด	4
กุยบุรี	2
เมือง	14
ทับสะแก	2
บางสะพาน	7
บางสะพานน้อย	4

สัญชาติ

ไทย 65 คน
 เมียนมาร์ 3 คน
 อังกฤษ 1 คน
 จีน 1 คน

โรคประจำตัว/ปัจจัยเสี่ยงต่อความรุนแรงของโรค

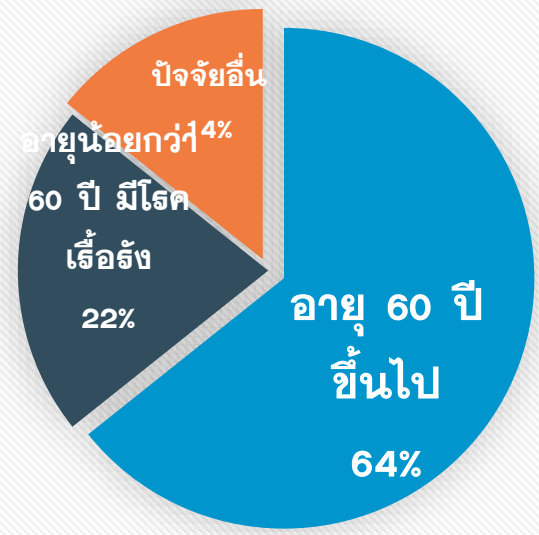

อายุ 60 ปีขึ้นไป	64%
ปัจจัยอื่น	22%
อายุน้อยกว่า 60 ปี มีโรคเรื้อรัง	4%

อายุ 60 ปีขึ้นไป 45 ราย (64.3%)
 อายุน้อยกว่า 60 ปี มีโรคเรื้อรัง 15 ราย (21.4%)
 รวม 60 ราย
 คิดเป็นร้อยละ 85.7

โรคเรื้อรังที่พบ ความดันโลหิตสูง
 เบาหวาน ไขมันในเลือดสูง
 หัวใจ ไต ปอดอุดกั้นเรื้อรัง
 มะเร็ง อ้วนน้ำหนักเกิน

ปัจจัยอื่นที่พบ
 ตั้งครรภ์ 2 ราย สูบบุหรี่จัด 1 ราย ดื่มสุรา 2 ราย ไม่มีประวัติโรคเรื้อรัง 5 ราย

ค่ากลางระยะเวลา (วันที่ทราบผล-วันที่เสียชีวิต) 13 วัน
 นานสุด 36 วัน เสียชีวิตก่อนรักษา 5 ราย 1-5 วัน 11 ราย,
 6-10 วัน 16 ราย, 11-15 วัน 14 ราย **มากกว่า 15 วัน 24 ราย**

แนวโน้มจำนวนผู้เสียชีวิตรายเดือน



เม.ย.	3
พ.ค.	1
มิ.ย.	2
ก.ค.	11
ส.ค.	39
ก.ย.	14

ปัจจัยเสี่ยงต่อการติดเชื้อ

สัมผัสญาติ/บุคคลในครอบครัว 33 ราย
 สัมผัสเพื่อน/ที่ทำงาน/พบ.พบเชื้อ 24 ราย
 เดินทางไปพื้นที่ชุมชนพื้นที่เสี่ยง 13 ราย

ประวัติการได้รับวัคซีน COVID-19

ไม่ได้รับ 62 ราย ได้รับ 8 ราย* (ครบชุด 1 ราย)
 *มี 1 ราย ติดเชื่อก่อนการได้รับวัคซีน วันที่ 7 กค รับ AZ1 ที่ กทม.
 (AZ เข็ม 1 จำนวน 4 คน, Sinovac เข็ม 2 ครบชุด จำนวน 1 คน,
 Sinovac เข็ม 1 จำนวน 2 คน)

แนวโน้มการพบผู้ป่วย COVID-19 ตามวันที่รายงาน จ.ประจวบคคีรีขันธ์

ณ. 18 ก.ย.64

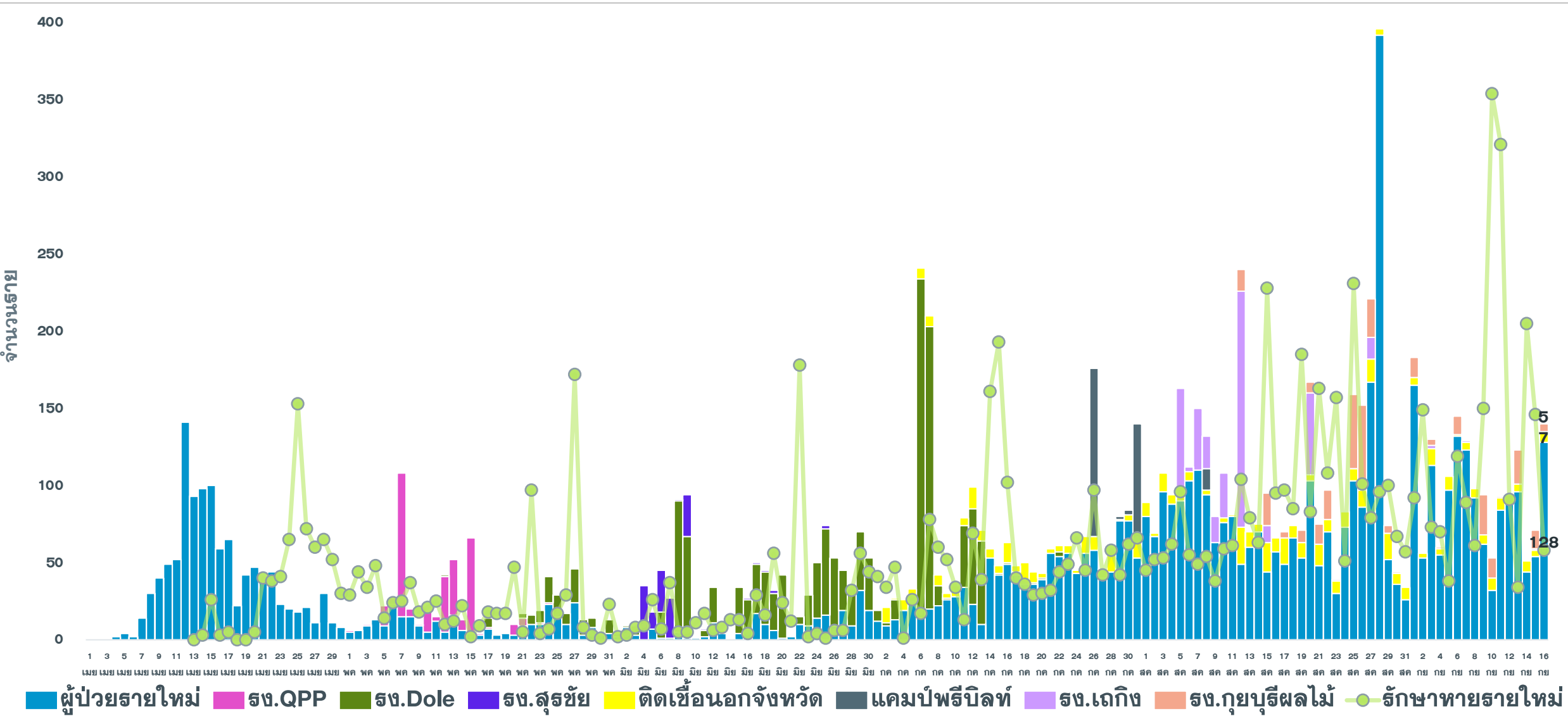

แนวโน้มการพบผู้ป่วย COVID-19 จำแนกการติดเชื้อนอก/ในจังหวัด

ณ. 17 ก.ย.64

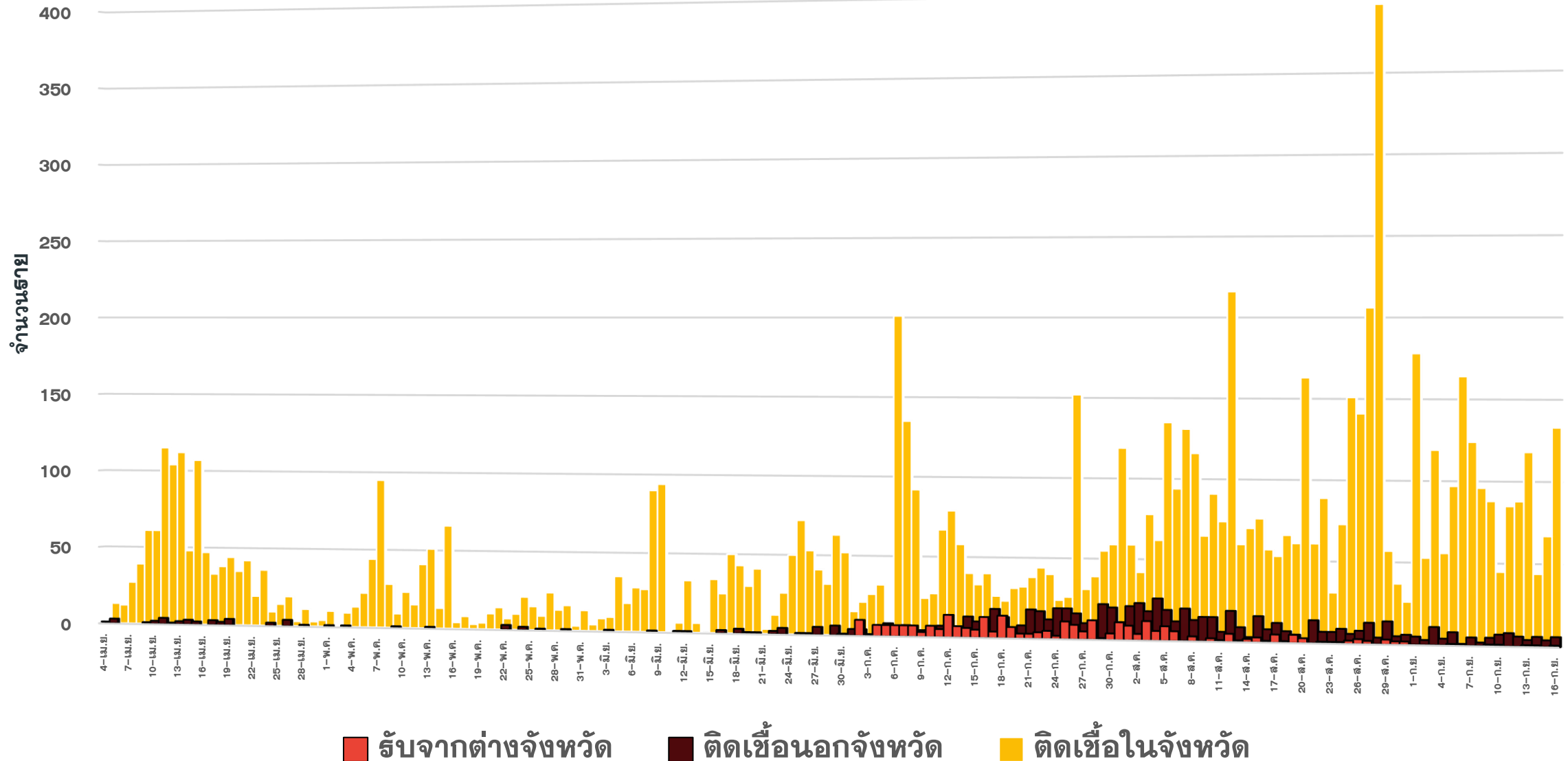

แนวโน้มผู้ป่วย COVID-19 ตามวันเริ่มป่วย จำแนกประเภทความเสี่ยง

ตั้งแต่ 25 มี.ค.-17 ก.ย.64

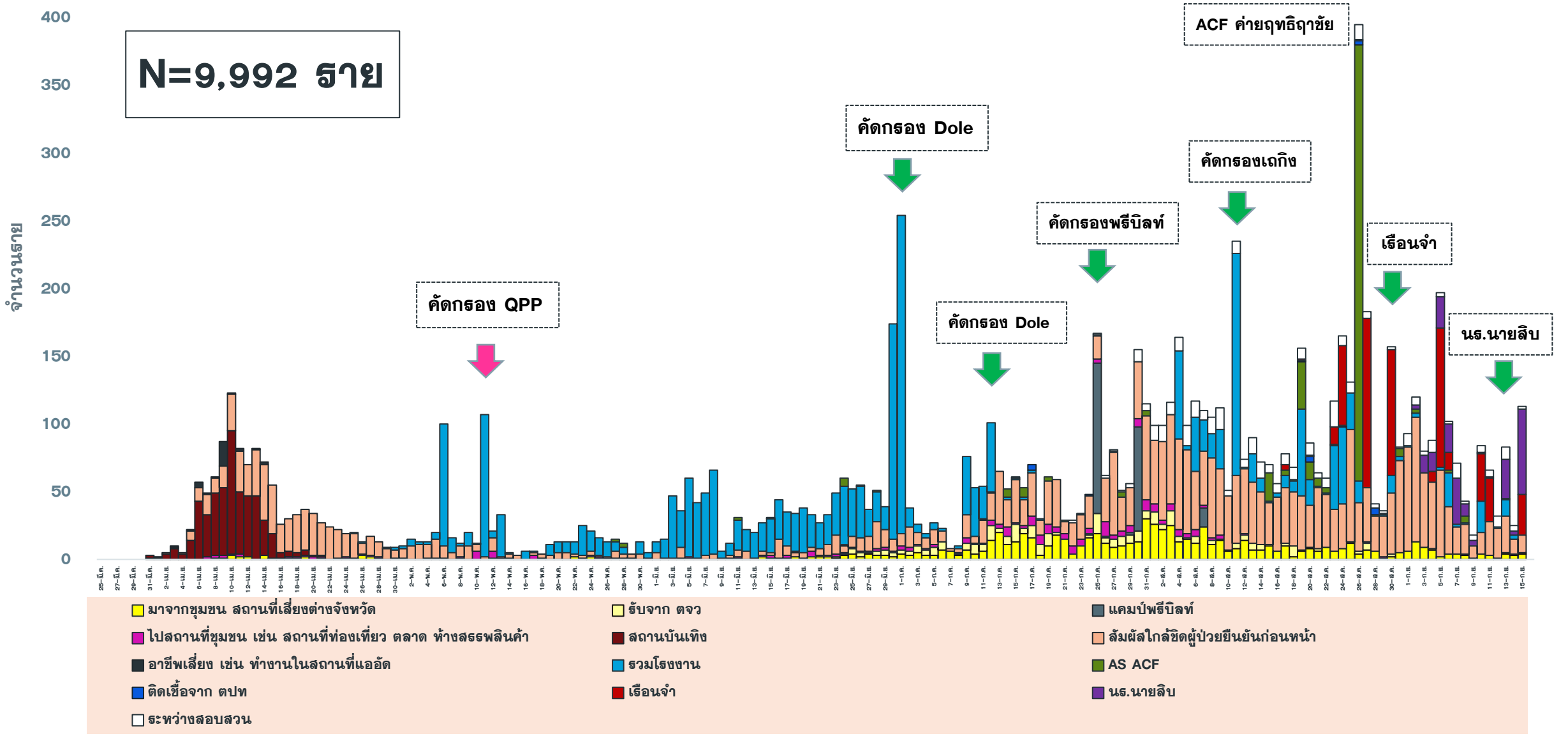

แผนที่แสดงคลัสเตอร์ COVID-19 ในจังหวัดระจวบคีรีขันธ์ ข้อมูล 17 ก.ย. 64

คลัสเตอร์ที่พบผู้ป่วยในช่วง 14 วันล่าสุด

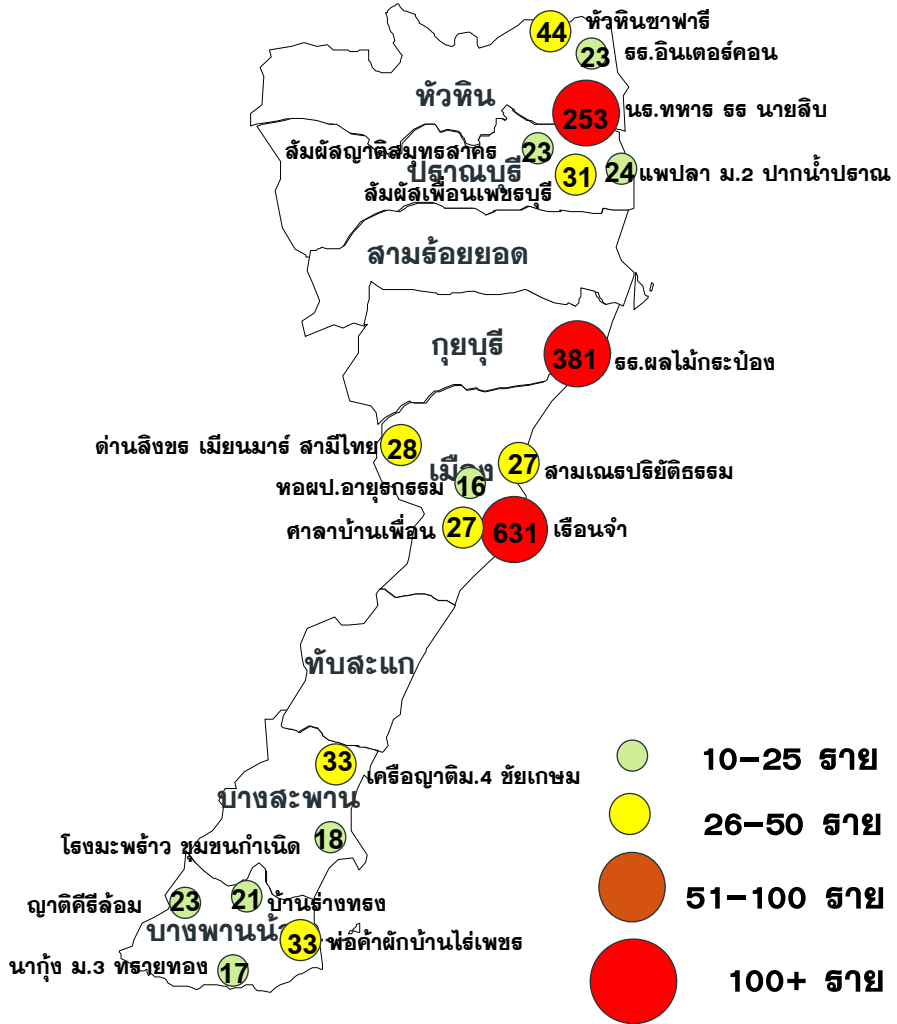

คลัสเตอร์	ประเภท	จำนวนผู้ป่วยที่เชื่อมโยง	ผป.รายสุดท้าย	มาตรการเพิ่มเติม
กุยบุรีผลไม้กระป๋อง*	โรงงาน	381	15 กย	ให้ ธง.BUBBLE&SEAL → ปิดโรงงาน
น.ทหาร ธ.นายสิบ	ธ.ทหาร	253	15 กย	รพ.สนาม/ SCHOOL ISOLATION/LQ
เรือนจำ	เรือนจำ	631	15 กย	PRISON ISOLATION/LQ ก่อนปล่อยตัว
หัวหินซาฟารี	สถานที่ท่องเที่ยว	44	16 กย	มาตรการควบคุมโรค 1) มีการแยกกัก HR1 และ HR2 ไว้ 5 วัน (สามารถทำใน Quarantine ได้ด้วย) จึงค่อยตรวจ RT-PCR ในระหว่างนั้น ให้มีการทำลายเชื้อในโพรงจมูก (ซึ่งเชื้ออาศัยอยู่ที่โพรงจมูกประมาณ 90%) และช่องปากในส่วนคอหอย ด้วยวิธี 1.1) โพรงจมูกใช้ 0.6% Povidone Iodine (PVP-I) Nasal spray/ Nasal drip/ cotton bud swab ร่วมกับ 1.2) ช่องปากและคอหอย ใช้ 0.6% Povidone Iodine (PVP-I) Mouth spray/ ลมกลั้วคอ 2) กรณีผู้ป่วยสีเขียว สีเหลือง สามารถทำลายเชื้อในโพรงจมูกและช่องปาก ด้วยวิธีการเดียวกัน แต่เพิ่มความถี่วันละ 4-5 ครั้งทุกวันนาน 7 วัน เพื่อลดปริมาณเชื้อลง ทำให้ลดโอกาสที่เชื้อจะลงปอดได้ 3) ทำลายเชื้อในสิ่งแวดล้อมที่ และถ้ามีการระบาดอยู่ตลอด ให้มีการทำ Big Cleaning ทุกสัปดาห์ พร้อมทำมาตรการ SHA+ ในสถานประกอบการต่างๆ ด้วย 4) พยายามให้กลุ่มเสี่ยงสูงรับวัคซีนให้มากที่สุด จากนั้นคือกลุ่มที่มีโอกาสแพร่โรคได้ง่าย
ลุ่มผีเสื้อเพอแพชบุรี	เคเรือญาติ/ชุมชน	31	10 กย	
พ่อค้าผักบ้านไร่เพชร	เคเรือญาติ/ชุมชน	33	13 กย	
ศาลาบ้านเพื่อน	เคเรือญาติ/ชุมชน	27	13 กย	
สามเนรปรัยัตติธรรม	วัด	27	12 กย	
เคเรือญาติ ม.4 ชัยเกษม	เคเรือญาติ/ชุมชน	33	9 กย	
ด่านสิงขร พม่าสามิไทย	เคเรือญาติ/สภ.คลองวาฬ	28	7 กย	

จำนวนทั้งหมด 18 คลัสเตอร์
ควบคุมได้ ภายใน 28 วัน 17 แห่ง ไม่ได้ 1 แห่ง*

ประเภทคลัสเตอร์ เคเรือญาติ/ชุมชน 9 แห่ง
 แพปลา/กุ่ม 2 แห่ง
 อื่นๆ สถานที่ละ 1 แห่ง ได้แก่ โรงแรม สถานที่ท่องเที่ยว โรงเรียนทหาร
 โรงงาน เรือนจำ วัด โรงพยาบาล

ความเชื่อมโยงผู้ป่วยรายใหม่วันที่ 17 ก.ย.64 จ.ประจวบคีรีขันธ์

CLUSTER ที่ต้องเฝ้าระวังเป็นพิเศษ

Cluster ชาฟารีหัวหิน

จำนวนผู้ป่วยที่เชื่อมโยงทั้งหมด 44 ราย

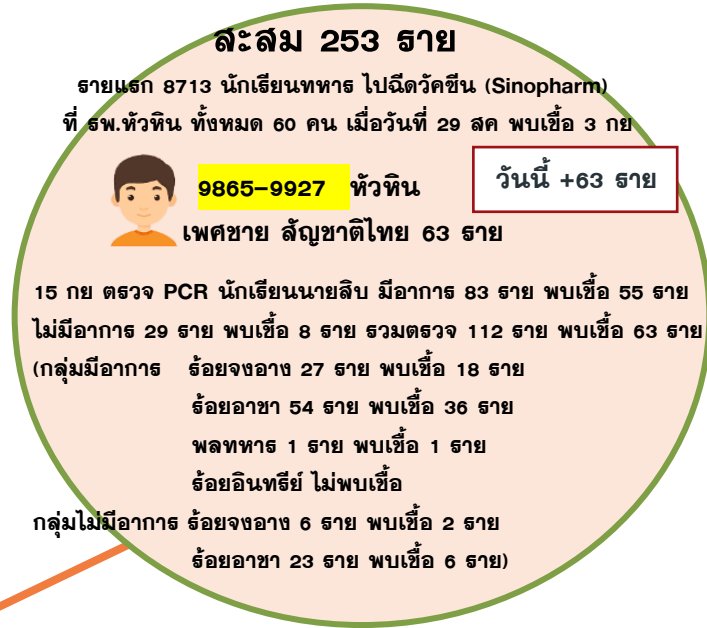

ผู้ป่วยรายใหม่

Cluster นักเรียนทหาร โรงเรียนนายสิบ

จำนวนผู้ป่วยที่เชื่อมโยงทั้งหมด 253 ราย

จำนวนผู้ป่วยรายใหม่	140 ราย
เพศชาย	109 ราย
เพศหญิง	31 ราย
สัญชาติไทย	134 ราย
เมียนมาร์	4 ราย
จีน	2 ราย
มีอาการ	31 ราย
ไม่มีอาการ	109 ราย
ติดเชื้อในจังหวัด	133 ราย
ติดเชื้อนอกจังหวัด	7 ราย

มีอาการ ไม่มีอาการ

แนวโน้มการระบาดของ CLUSTER ที่สำคัญในจังหวัดระจวบคี่ร์ขันร์

ณ 17 ก.ย.64

คลัสเตอร์	วันเริ่มต้น เหตุการณ์ INDEX CASE	วันที่พบศพ รายสุดท้าย	จำนวน ผู้ป่วยสะสม	กราฟการระบาด	จำนวนวัน/ สถานะ																																																																						
นักเรียนทหาร โรงเรียนนายสิบ อ.หัวหิน	รายที่ 8713 นักเรียนทหาร เริ่มป่วย/ พบศพ/ พบเชื้อ 3 ก.ย.64	15 ก.ย.64	253	<p>Index case 8713</p> <p>3 กย</p> <table border="1"> <caption>Data for Index case 8713</caption> <thead> <tr> <th>วันที่</th> <th>จำนวนผู้ป่วยรายวัน</th> </tr> </thead> <tbody> <tr><td>23 ส.ค.64</td><td>0</td></tr> <tr><td>24 ส.ค.64</td><td>0</td></tr> <tr><td>25 ส.ค.64</td><td>0</td></tr> <tr><td>26 ส.ค.64</td><td>0</td></tr> <tr><td>27 ส.ค.64</td><td>0</td></tr> <tr><td>28 ส.ค.64</td><td>0</td></tr> <tr><td>29 ส.ค.64</td><td>1</td></tr> <tr><td>30 ส.ค.64</td><td>1</td></tr> <tr><td>31 ส.ค.64</td><td>1</td></tr> <tr><td>1 ก.ย.64</td><td>3</td></tr> <tr><td>2 ก.ย.64</td><td>11</td></tr> <tr><td>3 ก.ย.64</td><td>26</td></tr> <tr><td>4 ก.ย.64</td><td>20</td></tr> <tr><td>5 ก.ย.64</td><td>23</td></tr> <tr><td>6 ก.ย.64</td><td>21</td></tr> <tr><td>7 ก.ย.64</td><td>34</td></tr> <tr><td>8 ก.ย.64</td><td>9</td></tr> <tr><td>9 ก.ย.64</td><td>4</td></tr> <tr><td>10 ก.ย.64</td><td>0</td></tr> <tr><td>11 ก.ย.64</td><td>0</td></tr> <tr><td>12 ก.ย.64</td><td>0</td></tr> <tr><td>13 ก.ย.64</td><td>29</td></tr> <tr><td>14 ก.ย.64</td><td>3</td></tr> <tr><td>15 ก.ย.64</td><td>63</td></tr> <tr><td>16 ก.ย.64</td><td>0</td></tr> <tr><td>17 ก.ย.64</td><td>0</td></tr> <tr><td>18 ก.ย.64</td><td>0</td></tr> <tr><td>19 ก.ย.64</td><td>0</td></tr> <tr><td>20 ก.ย.64</td><td>0</td></tr> <tr><td>21 ก.ย.64</td><td>0</td></tr> <tr><td>22 ก.ย.64</td><td>0</td></tr> <tr><td>23 ก.ย.64</td><td>0</td></tr> <tr><td>24 ก.ย.64</td><td>0</td></tr> <tr><td>25 ก.ย.64</td><td>0</td></tr> </tbody> </table>	วันที่	จำนวนผู้ป่วยรายวัน	23 ส.ค.64	0	24 ส.ค.64	0	25 ส.ค.64	0	26 ส.ค.64	0	27 ส.ค.64	0	28 ส.ค.64	0	29 ส.ค.64	1	30 ส.ค.64	1	31 ส.ค.64	1	1 ก.ย.64	3	2 ก.ย.64	11	3 ก.ย.64	26	4 ก.ย.64	20	5 ก.ย.64	23	6 ก.ย.64	21	7 ก.ย.64	34	8 ก.ย.64	9	9 ก.ย.64	4	10 ก.ย.64	0	11 ก.ย.64	0	12 ก.ย.64	0	13 ก.ย.64	29	14 ก.ย.64	3	15 ก.ย.64	63	16 ก.ย.64	0	17 ก.ย.64	0	18 ก.ย.64	0	19 ก.ย.64	0	20 ก.ย.64	0	21 ก.ย.64	0	22 ก.ย.64	0	23 ก.ย.64	0	24 ก.ย.64	0	25 ก.ย.64	0	12 วัน ACTIVE
วันที่	จำนวนผู้ป่วยรายวัน																																																																										
23 ส.ค.64	0																																																																										
24 ส.ค.64	0																																																																										
25 ส.ค.64	0																																																																										
26 ส.ค.64	0																																																																										
27 ส.ค.64	0																																																																										
28 ส.ค.64	0																																																																										
29 ส.ค.64	1																																																																										
30 ส.ค.64	1																																																																										
31 ส.ค.64	1																																																																										
1 ก.ย.64	3																																																																										
2 ก.ย.64	11																																																																										
3 ก.ย.64	26																																																																										
4 ก.ย.64	20																																																																										
5 ก.ย.64	23																																																																										
6 ก.ย.64	21																																																																										
7 ก.ย.64	34																																																																										
8 ก.ย.64	9																																																																										
9 ก.ย.64	4																																																																										
10 ก.ย.64	0																																																																										
11 ก.ย.64	0																																																																										
12 ก.ย.64	0																																																																										
13 ก.ย.64	29																																																																										
14 ก.ย.64	3																																																																										
15 ก.ย.64	63																																																																										
16 ก.ย.64	0																																																																										
17 ก.ย.64	0																																																																										
18 ก.ย.64	0																																																																										
19 ก.ย.64	0																																																																										
20 ก.ย.64	0																																																																										
21 ก.ย.64	0																																																																										
22 ก.ย.64	0																																																																										
23 ก.ย.64	0																																																																										
24 ก.ย.64	0																																																																										
25 ก.ย.64	0																																																																										
ชาฟาอี อ.หัวหิน	รายที่ 9417 พนักงานเลี้ยง ข้าง เริ่มป่วย 4 กย พบศพ/ พบเชื้อ 9 ก.ย.64	15 ก.ย.64	44	<p>Index case 9417</p> <p>9 กย</p> <table border="1"> <caption>Data for Index case 9417</caption> <thead> <tr> <th>วันที่</th> <th>จำนวนผู้ป่วยรายวัน</th> </tr> </thead> <tbody> <tr><td>30 ส.ค.64</td><td>0</td></tr> <tr><td>31 ส.ค.64</td><td>0</td></tr> <tr><td>1 ก.ย.64</td><td>1</td></tr> <tr><td>2 ก.ย.64</td><td>1</td></tr> <tr><td>3 ก.ย.64</td><td>0</td></tr> <tr><td>4 ก.ย.64</td><td>8</td></tr> <tr><td>5 ก.ย.64</td><td>3</td></tr> <tr><td>6 ก.ย.64</td><td>6</td></tr> <tr><td>7 ก.ย.64</td><td>4</td></tr> <tr><td>8 ก.ย.64</td><td>2</td></tr> <tr><td>9 ก.ย.64</td><td>3</td></tr> <tr><td>10 ก.ย.64</td><td>6</td></tr> <tr><td>11 ก.ย.64</td><td>2</td></tr> <tr><td>12 ก.ย.64</td><td>1</td></tr> <tr><td>13 ก.ย.64</td><td>1</td></tr> <tr><td>14 ก.ย.64</td><td>1</td></tr> <tr><td>15 ก.ย.64</td><td>2</td></tr> <tr><td>16 ก.ย.64</td><td>0</td></tr> <tr><td>17 ก.ย.64</td><td>0</td></tr> <tr><td>18 ก.ย.64</td><td>0</td></tr> <tr><td>19 ก.ย.64</td><td>0</td></tr> <tr><td>20 ก.ย.64</td><td>0</td></tr> <tr><td>21 ก.ย.64</td><td>0</td></tr> <tr><td>22 ก.ย.64</td><td>0</td></tr> <tr><td>23 ก.ย.64</td><td>0</td></tr> <tr><td>24 ก.ย.64</td><td>0</td></tr> <tr><td>25 ก.ย.64</td><td>0</td></tr> <tr><td>26 ก.ย.64</td><td>0</td></tr> <tr><td>27 ก.ย.64</td><td>0</td></tr> <tr><td>28 ก.ย.64</td><td>0</td></tr> <tr><td>29 ก.ย.64</td><td>0</td></tr> <tr><td>30 ก.ย.64</td><td>0</td></tr> <tr><td>1 พ.ค.64</td><td>0</td></tr> <tr><td>2 พ.ค.64</td><td>0</td></tr> </tbody> </table>	วันที่	จำนวนผู้ป่วยรายวัน	30 ส.ค.64	0	31 ส.ค.64	0	1 ก.ย.64	1	2 ก.ย.64	1	3 ก.ย.64	0	4 ก.ย.64	8	5 ก.ย.64	3	6 ก.ย.64	6	7 ก.ย.64	4	8 ก.ย.64	2	9 ก.ย.64	3	10 ก.ย.64	6	11 ก.ย.64	2	12 ก.ย.64	1	13 ก.ย.64	1	14 ก.ย.64	1	15 ก.ย.64	2	16 ก.ย.64	0	17 ก.ย.64	0	18 ก.ย.64	0	19 ก.ย.64	0	20 ก.ย.64	0	21 ก.ย.64	0	22 ก.ย.64	0	23 ก.ย.64	0	24 ก.ย.64	0	25 ก.ย.64	0	26 ก.ย.64	0	27 ก.ย.64	0	28 ก.ย.64	0	29 ก.ย.64	0	30 ก.ย.64	0	1 พ.ค.64	0	2 พ.ค.64	0	6 วัน ACTIVE
วันที่	จำนวนผู้ป่วยรายวัน																																																																										
30 ส.ค.64	0																																																																										
31 ส.ค.64	0																																																																										
1 ก.ย.64	1																																																																										
2 ก.ย.64	1																																																																										
3 ก.ย.64	0																																																																										
4 ก.ย.64	8																																																																										
5 ก.ย.64	3																																																																										
6 ก.ย.64	6																																																																										
7 ก.ย.64	4																																																																										
8 ก.ย.64	2																																																																										
9 ก.ย.64	3																																																																										
10 ก.ย.64	6																																																																										
11 ก.ย.64	2																																																																										
12 ก.ย.64	1																																																																										
13 ก.ย.64	1																																																																										
14 ก.ย.64	1																																																																										
15 ก.ย.64	2																																																																										
16 ก.ย.64	0																																																																										
17 ก.ย.64	0																																																																										
18 ก.ย.64	0																																																																										
19 ก.ย.64	0																																																																										
20 ก.ย.64	0																																																																										
21 ก.ย.64	0																																																																										
22 ก.ย.64	0																																																																										
23 ก.ย.64	0																																																																										
24 ก.ย.64	0																																																																										
25 ก.ย.64	0																																																																										
26 ก.ย.64	0																																																																										
27 ก.ย.64	0																																																																										
28 ก.ย.64	0																																																																										
29 ก.ย.64	0																																																																										
30 ก.ย.64	0																																																																										
1 พ.ค.64	0																																																																										
2 พ.ค.64	0																																																																										

ความเชื่อมโยงผู้ป่วยรายใหม่วันที่ 17 ก.ย.64 จ.ประจวบคีรีขันธ์

CLUSTER ที่ต้องเฝ้าระวังเป็นพิเศษ

จำนวนผู้ป่วยที่เชื่อมโยงทั้งหมด 631 ราย

Cluster เรือนจำประจวบ

ผู้ต้องขังเรือนจำ
จำนวนสะสม 546 ราย
 กลุ่มแรก 6834-6837 ผู้ต้องขังรับจาก สภ.หัวหิน /สภ สามร้อยยอด 14 สค เข้ารจ.ประจวบ 17 สค ตรวจ 18 สค พบเชื้อ

 9974-10003 เมือง

เพศชาย 24 ราย หญิง 6 ราย **วันนี้ +30 ราย**
 สัญชาติไทย 29 ราย พม่า 1 ราย

15 กย ตรวจ PCR ผู้ต้องขังผล x-ray ปอดผิดปกติ 50 ราย
 พบเชื้อ 17 ราย ตรวจ PCR ผู้ต้องขังรายใหม่ที่น่าไปฝากขังที่เรือนจำ
 จังหวัดเพชรบุรี สุ่มตรวจ ATK 2 ราย พบเชื้อ พยาบาลเรือนจำที่เพชรบุรี
 เก็บ PCR 39 ราย มาตรวจ รพ.ประจวบคีรีขันธ์ พบเชื้อ 13 ราย

วงที่ 3 สะสม 2 ราย

วงที่ 2 สะสม 7 ราย

วงที่ 1
จนท.เรือนจำ
จำนวนสะสม 26 ราย

ปล่อยตัวเรือนจำประจวบ
จำนวนสะสม 36 ราย
 กลุ่มผู้ต้องขังพ้นโทษปล่อยตัว

 10004 เมือง ไทย 46 ปี **วันนี้ +1 ราย**
 ผู้ต้องขังพ้นโทษ
 15 กย พ้นโทษ จากเรือนจำ ตรวจ ATK พบเชื้อ
 มาอยู่ CI สมานมิตร ส่งตรวจ PCR 16 กย พบเชื้อ

วงที่ 2 สะสม 14 ราย

ผู้ป่วยรายใหม่

ผู้ต้องขังปล่อยตัวจากเรือนจำก่อนหน้า
จำนวนสะสม 4 ราย

ปล่อยตัวเรือนจำต่างพื้นที่
จำนวนสะสม 2 ราย

ปล่อยตัวจากกาญจนบุรี 1 ราย ATK-
 ต่อมามีอาการ PCR+ ศึกษารพ.ปราณบุรี → น้องชายร่วมบ้าน 1 ราย

ปล่อยตัวจากกทม. 1 ราย แจ้งผล+หลัง
 ปล่อยตัวแล้ว ศึกษารพ.ทับสะแก → คนขับรถตู้ 1 ราย

วงที่ 2 สะสม 2 ราย

ความเชื่อมโยงผู้ป่วยรายใหม่วันที่ 17 ก.ย.64 จ.ประจวบคีรีขันธ์

CLUSTER ที่ต้องเฝ้าระวังเป็นพิเศษ

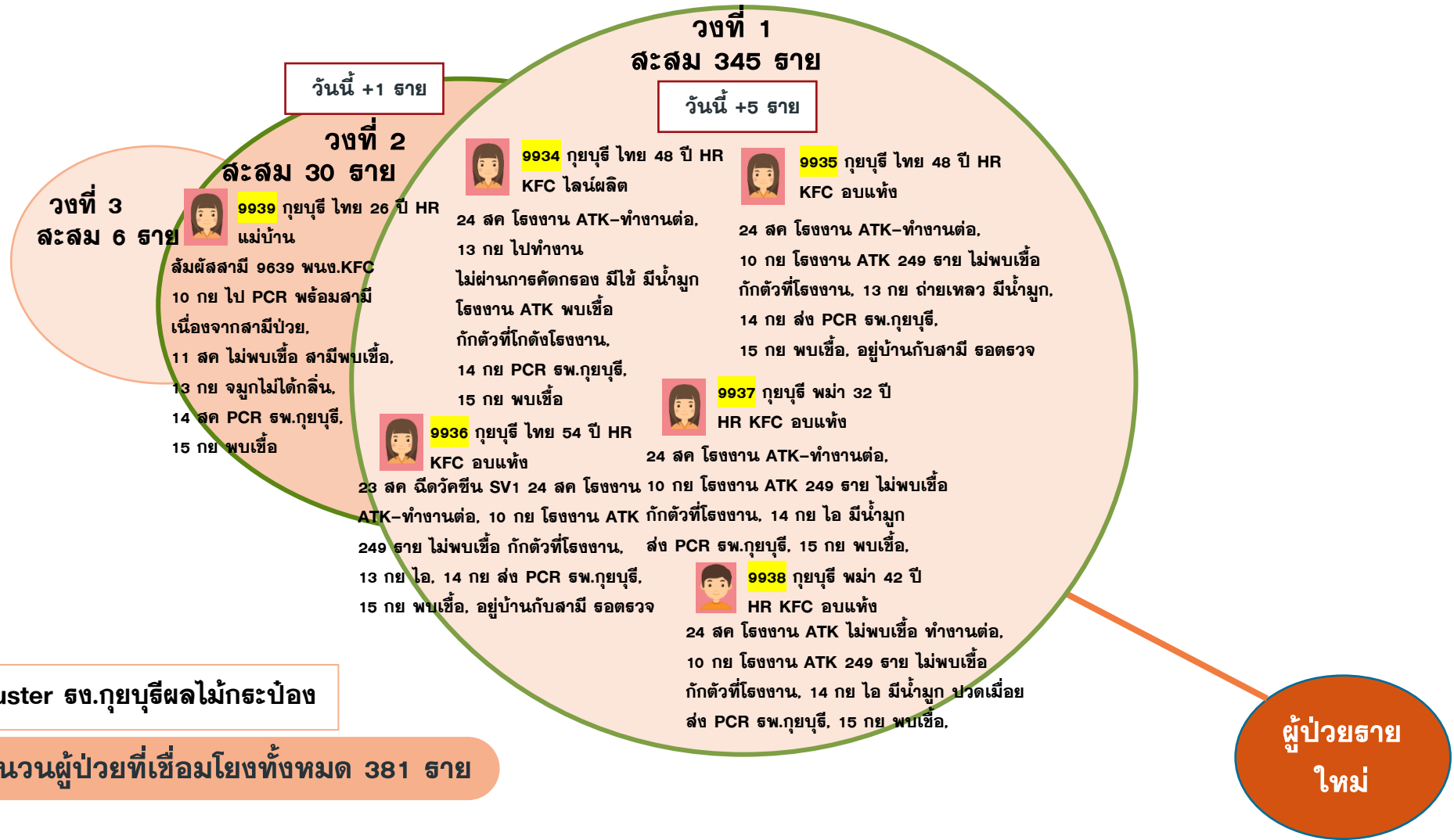

Cluster สง.กุญบุรีผลไม้กระป๋อง

จำนวนผู้ป่วยที่เชื่อมโยงทั้งหมด 381 ราย

ผู้ป่วยรายใหม่

แนวโน้มการระบาดของ CLUSTER ที่สำคัญในจังหวัดระจวบคี่ร์ขันร์

ณ 17 ก.ย.64

คลังเตอร์	วันเริ่มต้น เหตุการณ์ INDEX CASE	วันที่พบศพ รายสุดท้าย	จำนวน ผู้ป่วยสะสม	กราฟการระบาด	จำนวนวัน/ สถานะ																																																																																																																				
โรงงานกฤษบุรีผลไม้ กระจบอง อ.กฤษบุรี	รายที่ 4870 พนักงาน โรงงานกฤษบุรี ผลไม้กระจบอง พบศพ 29 กค พบเชื้อ 30 ก.ค. 64	14 ก.ย.64	381	<p>Index case 4870</p> <p>29 กค</p> <table border="1"> <caption>Daily Case Counts for Index Case 4870</caption> <thead> <tr> <th>วันที่</th> <th>จำนวนผู้ป่วยรายวัน</th> </tr> </thead> <tbody> <tr><td>23 ก.ค.64</td><td>0</td></tr> <tr><td>24 ก.ค.64</td><td>0</td></tr> <tr><td>25 ก.ค.64</td><td>0</td></tr> <tr><td>26 ก.ค.64</td><td>0</td></tr> <tr><td>27 ก.ค.64</td><td>0</td></tr> <tr><td>28 ก.ค.64</td><td>0</td></tr> <tr><td>29 ก.ค.64</td><td>3</td></tr> <tr><td>30 ก.ค.64</td><td>4</td></tr> <tr><td>31 ก.ค.64</td><td>0</td></tr> <tr><td>1 ส.ค.64</td><td>5</td></tr> <tr><td>2 ส.ค.64</td><td>4</td></tr> <tr><td>3 ส.ค.64</td><td>0</td></tr> <tr><td>4 ส.ค.64</td><td>2</td></tr> <tr><td>5 ส.ค.64</td><td>0</td></tr> <tr><td>6 ส.ค.64</td><td>0</td></tr> <tr><td>7 ส.ค.64</td><td>0</td></tr> <tr><td>8 ส.ค.64</td><td>0</td></tr> <tr><td>9 ส.ค.64</td><td>0</td></tr> <tr><td>10 ส.ค.64</td><td>0</td></tr> <tr><td>11 ส.ค.64</td><td>0</td></tr> <tr><td>12 ส.ค.64</td><td>12</td></tr> <tr><td>13 ส.ค.64</td><td>1</td></tr> <tr><td>14 ส.ค.64</td><td>19</td></tr> <tr><td>15 ส.ค.64</td><td>23</td></tr> <tr><td>16 ส.ค.64</td><td>3</td></tr> <tr><td>17 ส.ค.64</td><td>9</td></tr> <tr><td>18 ส.ค.64</td><td>8</td></tr> <tr><td>19 ส.ค.64</td><td>11</td></tr> <tr><td>20 ส.ค.64</td><td>19</td></tr> <tr><td>21 ส.ค.64</td><td>19</td></tr> <tr><td>22 ส.ค.64</td><td>0</td></tr> <tr><td>23 ส.ค.64</td><td>0</td></tr> <tr><td>24 ส.ค.64</td><td>47</td></tr> <tr><td>25 ส.ค.64</td><td>57</td></tr> <tr><td>26 ส.ค.64</td><td>27</td></tr> <tr><td>27 ส.ค.64</td><td>3</td></tr> <tr><td>28 ส.ค.64</td><td>0</td></tr> <tr><td>29 ส.ค.64</td><td>0</td></tr> <tr><td>30 ส.ค.64</td><td>16</td></tr> <tr><td>31 ส.ค.64</td><td>0</td></tr> <tr><td>1 ก.ย.64</td><td>11</td></tr> <tr><td>2 ก.ย.64</td><td>0</td></tr> <tr><td>3 ก.ย.64</td><td>0</td></tr> <tr><td>4 ก.ย.64</td><td>0</td></tr> <tr><td>5 ก.ย.64</td><td>2</td></tr> <tr><td>6 ก.ย.64</td><td>0</td></tr> <tr><td>7 ก.ย.64</td><td>24</td></tr> <tr><td>8 ก.ย.64</td><td>5</td></tr> <tr><td>9 ก.ย.64</td><td>15</td></tr> <tr><td>10 ก.ย.64</td><td>2</td></tr> <tr><td>11 ก.ย.64</td><td>21</td></tr> <tr><td>12 ก.ย.64</td><td>0</td></tr> <tr><td>13 ก.ย.64</td><td>2</td></tr> <tr><td>14 ก.ย.64</td><td>11</td></tr> <tr><td>15 ก.ย.64</td><td>2</td></tr> <tr><td>16 ก.ย.64</td><td>0</td></tr> <tr><td>17 ก.ย.64</td><td>0</td></tr> </tbody> </table>	วันที่	จำนวนผู้ป่วยรายวัน	23 ก.ค.64	0	24 ก.ค.64	0	25 ก.ค.64	0	26 ก.ค.64	0	27 ก.ค.64	0	28 ก.ค.64	0	29 ก.ค.64	3	30 ก.ค.64	4	31 ก.ค.64	0	1 ส.ค.64	5	2 ส.ค.64	4	3 ส.ค.64	0	4 ส.ค.64	2	5 ส.ค.64	0	6 ส.ค.64	0	7 ส.ค.64	0	8 ส.ค.64	0	9 ส.ค.64	0	10 ส.ค.64	0	11 ส.ค.64	0	12 ส.ค.64	12	13 ส.ค.64	1	14 ส.ค.64	19	15 ส.ค.64	23	16 ส.ค.64	3	17 ส.ค.64	9	18 ส.ค.64	8	19 ส.ค.64	11	20 ส.ค.64	19	21 ส.ค.64	19	22 ส.ค.64	0	23 ส.ค.64	0	24 ส.ค.64	47	25 ส.ค.64	57	26 ส.ค.64	27	27 ส.ค.64	3	28 ส.ค.64	0	29 ส.ค.64	0	30 ส.ค.64	16	31 ส.ค.64	0	1 ก.ย.64	11	2 ก.ย.64	0	3 ก.ย.64	0	4 ก.ย.64	0	5 ก.ย.64	2	6 ก.ย.64	0	7 ก.ย.64	24	8 ก.ย.64	5	9 ก.ย.64	15	10 ก.ย.64	2	11 ก.ย.64	21	12 ก.ย.64	0	13 ก.ย.64	2	14 ก.ย.64	11	15 ก.ย.64	2	16 ก.ย.64	0	17 ก.ย.64	0	46 วัน ACTIVE
วันที่	จำนวนผู้ป่วยรายวัน																																																																																																																								
23 ก.ค.64	0																																																																																																																								
24 ก.ค.64	0																																																																																																																								
25 ก.ค.64	0																																																																																																																								
26 ก.ค.64	0																																																																																																																								
27 ก.ค.64	0																																																																																																																								
28 ก.ค.64	0																																																																																																																								
29 ก.ค.64	3																																																																																																																								
30 ก.ค.64	4																																																																																																																								
31 ก.ค.64	0																																																																																																																								
1 ส.ค.64	5																																																																																																																								
2 ส.ค.64	4																																																																																																																								
3 ส.ค.64	0																																																																																																																								
4 ส.ค.64	2																																																																																																																								
5 ส.ค.64	0																																																																																																																								
6 ส.ค.64	0																																																																																																																								
7 ส.ค.64	0																																																																																																																								
8 ส.ค.64	0																																																																																																																								
9 ส.ค.64	0																																																																																																																								
10 ส.ค.64	0																																																																																																																								
11 ส.ค.64	0																																																																																																																								
12 ส.ค.64	12																																																																																																																								
13 ส.ค.64	1																																																																																																																								
14 ส.ค.64	19																																																																																																																								
15 ส.ค.64	23																																																																																																																								
16 ส.ค.64	3																																																																																																																								
17 ส.ค.64	9																																																																																																																								
18 ส.ค.64	8																																																																																																																								
19 ส.ค.64	11																																																																																																																								
20 ส.ค.64	19																																																																																																																								
21 ส.ค.64	19																																																																																																																								
22 ส.ค.64	0																																																																																																																								
23 ส.ค.64	0																																																																																																																								
24 ส.ค.64	47																																																																																																																								
25 ส.ค.64	57																																																																																																																								
26 ส.ค.64	27																																																																																																																								
27 ส.ค.64	3																																																																																																																								
28 ส.ค.64	0																																																																																																																								
29 ส.ค.64	0																																																																																																																								
30 ส.ค.64	16																																																																																																																								
31 ส.ค.64	0																																																																																																																								
1 ก.ย.64	11																																																																																																																								
2 ก.ย.64	0																																																																																																																								
3 ก.ย.64	0																																																																																																																								
4 ก.ย.64	0																																																																																																																								
5 ก.ย.64	2																																																																																																																								
6 ก.ย.64	0																																																																																																																								
7 ก.ย.64	24																																																																																																																								
8 ก.ย.64	5																																																																																																																								
9 ก.ย.64	15																																																																																																																								
10 ก.ย.64	2																																																																																																																								
11 ก.ย.64	21																																																																																																																								
12 ก.ย.64	0																																																																																																																								
13 ก.ย.64	2																																																																																																																								
14 ก.ย.64	11																																																																																																																								
15 ก.ย.64	2																																																																																																																								
16 ก.ย.64	0																																																																																																																								
17 ก.ย.64	0																																																																																																																								

ความเชื่อมโยงผู้ป่วยรายใหม่วันที่ 17 ก.ย.64 จ.ประจวบคีรีขันธ์

ผู้ป่วยสัมผัสกับเหตุการณ์ก่อนหน้า (HR)

ผู้ป่วยรายใหม่

ละสลม 17 ราย
รายแรก 9535 ทำไร่, 9536 พบเชื้อ 12 กย

วันนี้ +3 ราย

9948 สามร้อยยอด ไทย 38 ปี HR
รับจ้างทั่วไป (สามีของ 9757)
9 กย. มีอาการจมูกไม่ได้กลิ่น มีน้ำมูก

9949 สามร้อยยอด ไทย 16 ปี HR
(ลูกของ 9757)
11 กย. มีอาการจมูกไม่ได้กลิ่น ลิ้นไม่รับรส

ณ.ร.อยู่ที่ 9948,9949 สัมผัสร่วมบ้าน
กับญาติ (9757)
15 กย. ไปตรวจ PCR
16 กย. ทราบผลพบเชื้อ

ละสลม 2 ราย
รายแรก 9821 มอเตอร์ไซด์ล้ม ตรวจก่อนตัดการ
พบเชื้อ 14 กย

วันนี้ +1 ราย

9966 บางสะพาน ไทย 23 ปี HR
รับจ้างตัดทุเรียน
สัมผัสร่วมบ้านกับแฟน (9821)
15 กย. ตรวจ PCR
16 กย. ผลพบเชื้อ

วงที่ 1 ละสลม 4 ราย
รายแรก 9529 รับจ้างร้านขายไก่ ร้านเฮลท์ฟู้ดคอลเมเนชั่น จำกัด
พบเชื้อ 11 กย

วันนี้ +1 ราย วงที่ 2 ละสลม 2 ราย

9953 ปราณบุรี ไทย 28 ปี HR
พณจ.Kerry สาขาหนองตาแต้ม
สัมผัสแฟน (9750) ไม่ได้อยู่บ้านเดียวกัน
6-9 กย. 9750(แฟน) มาหาที่บ้าน พุดคุยกัน
ประมาณ 20 นาที ใส่แมสตลอด
10 กย. ไปหาแฟนที่ทำงาน (ร้านฟาร์มสุข)
พุดคุยกัน
15 กย ตรวจ PCR
16 กย ผลพบเชื้อ

ละสลม 3 ราย
รายแรก 9822,9823 ทำสวน พบเชื้อ 14 กย

วันนี้ +1 ราย

9967 บางสะพาน ไทย 38 ปี Hr
ทำสวน
สัมผัสเพื่อน (9822,9823) ไปทำสวน
ทุเรียนด้วยกัน
8 กย ไป Homepro ประจวบฯกับ
เพื่อน (9822,9823)
11 กย. มีอาการไอ เจ็บคอ มีน้ำมูก
14 กย. ตรวจ ATK ผลลบวก
15 กย. ตรวจ PCR
16 กย. พบเชื้อ

วงที่ 1 ละสลม 7 ราย
รายแรก 8685-8688 เดินทางมาจากระนอง
พบเชื้อ 2 กย

วันนี้ +1 ราย วงที่ 2 ละสลม 3 ราย

9950 สามร้อยยอด ไทย 50 ปี HR
สัมผัสเพื่อนบ้าน (8809) พุดคุยกัน
8 กย. มีอาการเจ็บคอ ไอ คัดจมูก
13 กย. ตรวจ ATK โดยจนท. รพ.สต.ป่าดง
ผลพบเชื้อ
15 ไปตรวจ PCR ที่ รพ.สามร้อยยอด
16 กย. ทราบผลพบเชื้อ

ความเชื่อมโยงผู้ป่วยรายใหม่วันที่ 17 ก.ย.64 จ.ประจวบคีรีขันธ์

ผู้ป่วยสัมพันธ์กับเหตุการณ์ก่อนหน้า (HR)

ผู้ป่วยรายใหม่

ละสลม 11 ราย
 รายแรก 9461 คำชายปลา โค้งสาคร ต.กำเนินदनพคุณ
 พบเชื้อ 10 กย

วันนี้ +2 ราย

9960 บางสะพาน ไทย 42 ปี HR
 คำชายปลา (น้องของ 9461)
 สัมผัสพี่สาว (9461) และหลาน (9710) บ้านอยู่
 ละแวกเดียวกัน ให้ประวัติไปช่วยงานบวชแก่บน
 ที่วัดเขาโบสถ์ของหลาน (9710)
 15 กย.ตรวจ PCR
 16 กย. ผลพบเชื้อ

9961 บางสะพาน ไทย 15 ปี HR
 นักเรียน
 สัมผัสญาติ (9710)
 ให้ประวัติอยู่กับญาติ (9710) ซึ่งบวชเณร
 ที่วัดเขาโบสถ์
 15 กย. ตรวจ PCR
 16 กย. ผลพบเชื้อ

วันนี้ +2 ราย

วงที่ 1 ละสลม 8 ราย
 รายแรก 9405 รั้งจ้าง/ทำไร่ลับปะตด พบเชื้อ 9 กย

9958 บางสะพาน ไทย 55 ปี HR
 ชายของเก่า (พ่อของ 9405)
 15 กย.มีอาการไข้ มาตรวจ PCR
 16 กย. ผลพบเชื้อ

9959 บางสะพาน ไทย 51 ปี HR
 ผู้พิการ (แม่ของ 9405)
 สัมผัสร่วมบ้านกับลูก (9405)
 15 กย. ตรวจ PCR
 16 กย. ผลพบเชื้อ

วันนี้ +1 ราย

วงที่ 2
9968 บางสะพาน ไทย 50 ปี HR
 คำชาย (ตลาดนัด)
 สัมผัสร่วมบ้านกับสามี (9701)
 8 กย. มีอาการไข้ ไอ ปวดศีรษะ
 15 กย. ตรวจ PCR พบเชื้อ

ละสลม 2 ราย
 รายแรก 9795 พบเชื้อ 14 กย

9928 หัวหิน ไทย 33 ปี HR
 ก่อสร้าง

วันนี้ +1 ราย

สัมผัสร่วมบ้านกับภรรยา (9795)
 13 สค. ตรวจครั้งที่ 1 ไม่พบเชื้อ
 18 สค. ตรวจครั้งที่ 2 ไม่พบเชื้อ
 13-26 สค. กักตัว 14 วัน
 27 สค. แม่ย้าย 6342 ลูก 6429 รักษาหาย ออกจากรพ.
 กลับมาอยู่บ้าน
 28 สค. ไปฉีดวัคซีน ซิโนฟาร์มเข็มที่ 1 รพ. หัวหิน
 8-11 กย. ไปทำงานก่อสร้าง ชอยพุดไฮโย ต.หนองแก
 เพื่อนร่วมงาน 2 คน
 15 กย. ไปตรวจ PCR รพ. หัวหิน
 16 กย. ผลพบเชื้อ

ละสลม 2 ราย
 รายแรก 9798 รั้งจ้างทาสี สัมผัสน้องสาว (ผ.เพชบุรุษ)
 พบเชื้อ 14 กย

วันนี้ +1 ราย

9929 หัวหิน ไทย 5 ปี HR
 นักเรียน

29 สค. ไปทำงานกับแม่รายที่ 9798 ช่วงเย็น
 ไปบ้านนากับแม่ที่จ. เพชบุรุษ
 30 สค.-11 กย. ไปทำงานกับแม่ เย็นแวะซื้อของ
 ตลาดนัดหนองซอน
 12 กย. ไปเล่นกับเพื่อนแถวหมู่บ้าน
 13 กย. ไปทำงานกับพ่อแม่
 15 กย. ตรวจ PCR รพ. หัวหิน
 16 กย. พบเชื้อ

ละสลม 6 ราย
 รายแรก 9579 (คนไข้ติดเชื้อ admit ตึกศัลยกรรม 1 รพ.ประจวบฯ),
 9580 เดินทางมาจากจ.อ่างทอง พบเชื้อ 11 กย

9969 บางสะพาน ไทย 22 ปี HR
 รับเหมาติดสายเคเบิ้ล
 6 กย. ฉีดวัคซีนโควิด19 ที่ จ.อยุธยา
วันนี้ +2 ราย

9970 บางสะพาน ไทย 22 ปี HR
 รับเหมาติดสายเคเบิ้ล
 ให้ประวัติอาศัยอยู่ที่อ่างทอง ทำงานอยู่อยุธยา
 7 กย. เดินทางมาจาก จ.อ่างทอง 4 คน
 มาที่พบ. รายที่ 9579/9580 มาจ.ประจวบฯ
 เนื่องจากรับงานไว้ที่จ.ประจวบฯ)
 15 กย. ตรวจ PCR
 16 กย. พบเชื้อ

ความเชื่อมโยงผู้ป่วยรายใหม่วันที่ 17 ก.ย.64 จ.ประจวบคีรีขันธ์

ผู้ป่วยสัมผัสกับเหตุการณ์ก่อนหน้า (HR)

ผู้ป่วยรายใหม่

วงที่ 1
ละสม 2 ราย

รายแรก 9255 ณ 71 ปี พบเชื้อ 8 กย

วันนี้ +4 ราย

วงที่ 1 ละสม 18 ราย

รายแรก 9086 บางสะพานน้อย ช เมียนมาร์ 33 ปี
รับจ้างขับรถ นาทุ่ง ม.3 ต.ทรายทอง

9973 บางสะพานน้อย เมียนมาร์ 50 ปี HR
ลูกจ้างนาทุ่ง ม.3 ต.ทรายทอง

ทำงาน โซน C ลัมผัสเพื่อนร่วมงาน (9555)
ทำงานด้วยกันตลอด

11 กย. ตรวจ ATK พบเชื้อ ส่งตรวจ PCR
12 กย. ผล Inconclusive
15 กย. ตรวจ PCR
16 กย. ทราบผลพบเชื้อ

วันนี้ +1 ราย

วงที่ 1 ละสม 4 ราย

รายแรก 9346 พนักงาน 7-11 ห้วยทรายใต้ พบเชื้อ 8 กย

9933 หัวหิน ไทย 25 ปี HR
พณจ.แมคโครหัวหิน

สัมผัสน้องชาย (9454) หลาน (9452) แม่ (9455)
ให้ประวัติทำงานที่แผนกจัดเรียงสินค้าที่แมคโครหัวหิน (แผนกนม) อาศัยอยู่บ้านที่อ.ชะอำ

10 กย.ไปตรวจครั้งที่ 1 ไม่พบเชื้อ
13 กย.มีอาการ เจ็บคอ มีน้ำมูก จมูกไม่ได้กลิ่น
15 กย ตรวจครั้งที่ 2 ผลพบเชื้อ

วันนี้ +1 ราย

วงที่ 2
ละสม 7 ราย

ละสม 2 ราย

รายแรก 9635 พณจ.บ.อิตาเลียนไทย ต.สามกระทาย
พบเชื้อ 13 กย

9941 กุยบุรี ไทย 50 ปี HR
ค้าขายของชำในแคมป์ บ.อิตาเลียนไทย สามกระทาย

สัมผัสผ.รายที่ 9635 พนักงานอิตาเลียนไทย
(พบเชื้อ 12 กย) มาซื้อของที่ร้าน พูดุ่ยกัน ไม่ได้สวม Mask

14 กย มีไข้ ไอ ปวดกล้ามเนื้อ
15 กย ตรวจ PCR ฐพ.สามร้อยยอด พบเชื้อ
(สามีทำงานอิตาเลียนไทย รอดตรวจ)

วันนี้ +1 ราย

วงที่ 2 ละสม 5 ราย

เพื่อนบ้าน 9414 น้ายาโรคประจำตัวของ 9255 ไป
ให้ที่บ้าน พูดุ่ยกัน 10 กย. พบเชื้อ

9943 สามร้อยยอด ไทย 40 ปี HR
ว่างงาน ลัมผัส 9414 แม่

9944 สามร้อยยอด ไทย 56 ปี HR
ค้าขาย ลัมผัส 9414 แม่

9 กย. ทราบผลตรวจ ATK แม่พบเชื้อ น้องชายพา
ไปตรวจ PCR ที่ ฐพ.สามร้อยยอด ช่วงเย็นผลไม่พบเชื้อ

14 กย. มีอาการปวดหัว ไอ หายใจหอบเหนื่อย

9945 สามร้อยยอด ไทย 61 ปี HR
ค้าขาย ลัมผัส 9414 แม่

น้องชายพาไปตรวจ PCR ที่ ฐพ.สามร้อยยอด
ช่วงเย็นผลไม่พบเชื้อ 10 กย. ทราบว่าแม่ติดเชื้อ

9946 สามร้อยยอด ไทย 47 ปี HR
ทำไร่ ลัมผัส 9414 แม่

น้องชายพาไปตรวจ PCR ที่ ฐพ.สามร้อยยอด
ช่วงเย็นทราบผลไม่พบเชื้อ 10 กย. ทราบว่าแม่ติดเชื้อ

13 กย. มีอาการคลื่นเนื้อคลื่นตัว
15 กย. ไปตรวจ PCR ที่ ฐพ.สามร้อยยอด
16 กย. ทราบผลพบเชื้อ

ความเชื่อมโยงผู้ป่วยรายใหม่วันที่ 17 ก.ย.64 จ.ประจวบคีรีขันธ์

ผู้ป่วยที่ตรวจพบใหม่จากการเฝ้าระวัง

ผู้ป่วยรายใหม่

9964 บางสะพาน ไทย 33 ปี
ลูกจ้างร้านเสริมสวยจอย

7 กย. มีอาการจมูกไม่ได้กลิ่น ไปฉีดวัคซีนเข็มที่ 2 (AZ) ที่ รพ.บางสะพาน
13 กย. ไปทำงานครึ่งวันและกลับบ้าน
15 กย. มารักษาที่ รพ.บางสะพาน
ตรวจ ATK พบเชื้อ ส่งตรวจ PCR
16 กย. ทราบผลพบเชื้อ

9965 บางสะพาน ไทย 31 ปี
รับจ้างตัดทุเรียน (สามีของ 9964)

7 กย. มีอาการไข้
15 กย. ไป รพ.บางสะพาน กับ 9964(ภรรยา)
ตรวจ ATK พบเชื้อ ส่งตรวจ PCR
16 กย. ทราบผลพบเชื้อ

อยู่ระหว่างสอบสวน



9954 ปราณบุรี ไทย 14 ปี
นักเรียน

ช่วงปิดเทอมไปทำงานรับจ้างที่แปงปลาตีคมีกับพี่เขย (ตรวจ ATK ไม่พบเชื้อ)
3 กย. ไปทำงานที่แปงปลาตีคมี ที่ทำงานมีคนทำงานประมาณ 40 คน
7 กย. ไปรับใบงานที่ ตร.นิคม อ.ชะอำ พูดคุยกับครูและเพื่อน ไม่ใส่แมส

14 กย. มีอาการไอ เจ็บคอ ปวดกล้ามเนื้อ มีเสมหะ หายใจเหนื่อย ปวดหัว

15 กย. ตรวจ ATK ผลพบเชื้อ

อยู่ระหว่างสอบสวน



9971 ปราณบุรี ไทย 71 ปี



9972 ปราณบุรี ไทย 23 ปี
ทำงานออนไลน์ (ลูกของ 9971)

7 กย.มีอาการไข้ ตรวจ ATK ผลเป็นลบ
12 กย. มีอาการปวดศีรษะ

อยู่บ้านกับภรรยาและลูกชาย (9972) ทานอาหารร่วมกัน
7-9 กย.อยู่บ้านทำสวนหน้าบ้าน พูดคุยกับญาติบ้านติดกัน
9 กย.มีอาการไข้

14 กย.ไปส่งเอกสารที่ศูนย์อูซู สาขาปราณบุรีกับลูกชาย (9972) ไปธนาคารกสิกรไทย ไปซื้อกับข้าวที่ตลาดโกแ้ว

15 กย.ไปตรวจรพ.หัวหิน พร้อมลูกชาย (ภรรยาตรวจ 9 กย. ไม่พบเชื้อ) 16 กย.พบเชื้อ

อยู่ระหว่างสอบสวน



9962 บางสะพาน ไทย 19 ปี
ทำสวน

13 กย.มีอาการจมูกไม่ได้กลิ่น
14 กย.ไปตรวจ ATK ที่รพ.สต.ผลพบเชื้อ
15 กย.ตรวจ PCR
16 กย.ผลพบเชื้อ



9963 บางสะพาน ไทย 66 ปี

อาศัยอยู่บ้านเดียวกับผ.รายที่ 9962
14 กย.ไปตรวจ ATK ที่รพ.สต.ผลพบเชื้อ เนื่องจากสมาชิกในครอบครัวมีอาการ
15 กย.ตรวจ PCR
16 กย.ผลพบเชื้อ

อยู่ระหว่างสอบสวน



9940 กุยบุรี ไทย 26 ปี
เปิดร้านขายของชำหน้า รง KFC

เปิดร้านขายของ มีคนงานมาซื้อของที่ร้าน,
9 กย กลับบ้านที่กุยเหนือ ไปพาสามี,
10 กย ไข้ ไอ ซ้ำ ยามาทานเอง,
12 กย อาการไม่ดีขึ้น ชื่อ ATK+.

14 กย จมูกไม่ได้กลิ่น ไป PCR รพ.กุยบุรี,
15 กย พบเชื้อ

อยู่ระหว่างสอบสวน



9951 สามร้อยยอด ไทย 68 ปี
รับจ้างทั่วไป



9952 สามร้อยยอด ไทย 61 ปี

12 กย. มีอาการไอ เจ็บคอ
9 กย. ลูกสะใภ้ (อ.บางสะพาน)กลับบ้านมา
จัดงานวันเกิดที่สามร้อยยอด
14 กย. ทราบว่า ลูกสะใภ้(อ.บางสะพาน)
ตรวจ ATK พบเชื้อ

15 กย. ไปตรวจ PCR ที่ รพ.สามร้อยยอด
16 กย. ทราบผลพบเชื้อ

อยู่ระหว่างสอบสวน

ความเชื่อมโยงผู้ป่วยรายใหม่วันที่ 17 ก.ย.64 จ.ประจวบคีรีขันธ์

ผู้ป่วยที่พบใหม่ติดเชื้อจากต่างจังหวัด



9930 หัวหิน ไทย 40 ปี

- 5 กย.ไปหัวหินซาฟารี ไปกับแม่และหลาน 2 คน
- 7 กย.ไปกทม.แถวสาทร
- 8 กย. เดินทางไปเขาใหญ่พักกับเพื่อน 3 คน
- 10 กย. เดินทางกลับกทม มีอาการปวดศีรษะ
- 11 กย. ไปเซ็นทรัลเวสต์
- 12 กย. อยู่คอนโดกทม
- 13 กย. ไปรพ. BNH กทม ได้ยามารับประทาน และเดินทางกลับชะอำ
- 14 กย. จมูกไม่ได้กลิ่น มาตรวจรพ.กรุงเทพหัวหิน
- 16 กย. ผลพบเชื้อ

ผู้ป่วยราย
ใหม่



9931 จีน ไทย 35 ปี

- พนักงานบริษัทในกทม.
- 1-5 กย. อยู่บ้านที่โครงการซีอีจ้ เขาเต่า
- 6-8 กย.เดินทางไปทำงานที่บริษัท ที่กรุงเทพมหานคร พักที่เบียร์คอนโด พระราม9
- 9-11 กย.อยู่บ้านที่หัวหิน
- 12-13 กย.เดินทางกลับไปทำงานที่กทม
- 14 กย.เดินทางกลับบ้านที่หัวหิน
- 15 กย.มีอาการไข้ ไอ จมูกไม่ได้กลิ่น มาตรวจรพ.กรุงเทพหัวหิน 16 กย.พบเชื้อ



9932 จีน ไทย 35 ปี

- ว่างงาน
- 1-13 กย. อยู่บ้านโครงการ ซีอีจ้ เขาเต่า
- 14 กย.มีอาการไข้ เจ็บคอ ไปตรวจรพ.หัวหิน
- 15 กย.พบเชื้อ

ความเชื่อมโยงผู้ป่วยรายใหม่วันที่ 17 ก.ย.64 จ.ประจวบคีรีขันธ์

ผู้ป่วยรับกลับภูมิลำเนา

รพ.ทับสะแก

วันนี้ +1 ราย



9942 ทับสะแก ไทย 58 ปี

รับจ้าง

5 กย ไป กทม.กับลูกสาว โดยรถตู้สาธารณะ พักที่ กทม.,

6 กย ไปพบหมอตตามนัด รพ.ศิริราช และกลับทับสะแก

โดยรถตู้สาธารณะ,

10 กย มาตรวจจุดตามนัดครั้งสุดท้าย รพ.ทับสะแก เป็นวันโรค

รักษาครบคอร์ส,

13 กย ไป กทม.กับลูกสาว โดยรถตู้สาธารณะ พัก กทม.,

14 กย แพทย์รพ.ศิริราช นัด PCR ก่อนทำหัตถการ(ผ่าตัดตา),

15 กย รพ.ศิริราช แจ้งผลพบเชื้อ รถตู้ชี้มาส่ง รพ.ทับสะแก,

ที่บ้านอยู่กัน 4 คน (ผู้ป่วย ภรรยา ลูกสาว และหลาน)

ผู้ป่วย
รายใหม่

จำนวนผู้ป่วย COVID-19 รายอำเภอ จ.ประจวบคีรีขันธ์ ตามวันที่รายงาน

ข้อมูล 17 ก.ย. 64

อำเภอ	ผป.สะสม ตั้งแต่ เม.ย.	จำนวนผู้ป่วยในช่วง 14 วันล่าสุด								
		ผป.สะสม 7 วัน ก่อนหน้า 5-11 กย	12 ก.ย.	13 ก.ย.	14 ก.ย.	15 ก.ย.	16 ก.ย.	17 ก.ย.	18 ก.ย.	ผป.สะสม 14 วัน ล่าสุด
หัวหิน	4981(16)	230	35	33	7(1)	23	69			397(1)
ปราณบุรี	1160(52)	57	5	1	18	12	7			100
สามร้อยยอด	821(40)	28	3	7	6	1	10			55
กุยบุรี	649(11)	73	0	29	0	16	8			126
เมือง	808(41)	102(1)	4	8	11	3	1			129(1)
ทับสะแก	175(31)	5	0	2(1)	1	0	1(1)			9(2)
บางสะพาน	523(67)	48(2)	7	10	7	9	13			94(2)
บางพานน้อย	310(44)	26	5	1	1	6	1			40
เรื่อนจำ	546	149	35	32	0	1	30			247
ต่างประเทศ	19	0	0	0	0	0	0			0
รวม	9992(302)	718(3)	94	123(1)	51(1)	71	140(1)			1197(6)

แผนที่แสดงอำเภอพบผู้ป่วย COVID-19 รายสัปดาห์ จ.ประจวบคีรีขันธ์

ข้อมูล 17 ก.ย. 64

สัปดาห์ที่ 33 15-21 ส.ค

สัปดาห์ที่ 34 22-28 ส.ค

สัปดาห์ที่ 35 29 ส.ค-4 ก.ย

สัปดาห์ที่ 36 5-11 ก.ย

สัปดาห์ที่ 37 12-16 ก.ย

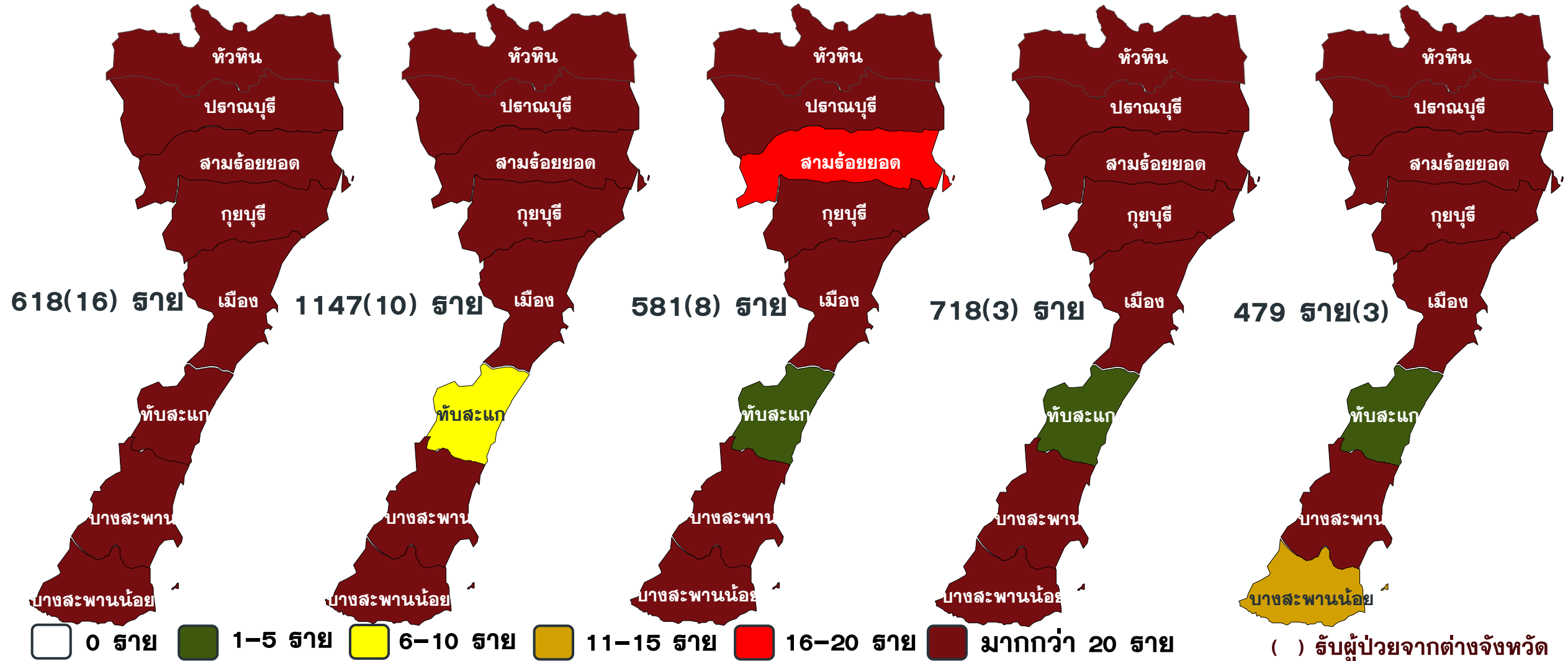

แผนที่แสดงอำเภอพบผู้ป่วย COVID-19 จ.ประจวบคีรีขันธ์

ข้อมูล 17 ก.ย. 64

จำนวนผู้ป่วย/เสียชีวิต สะสม ตั้งแต่ 1 เม.ย-16 ก.ย

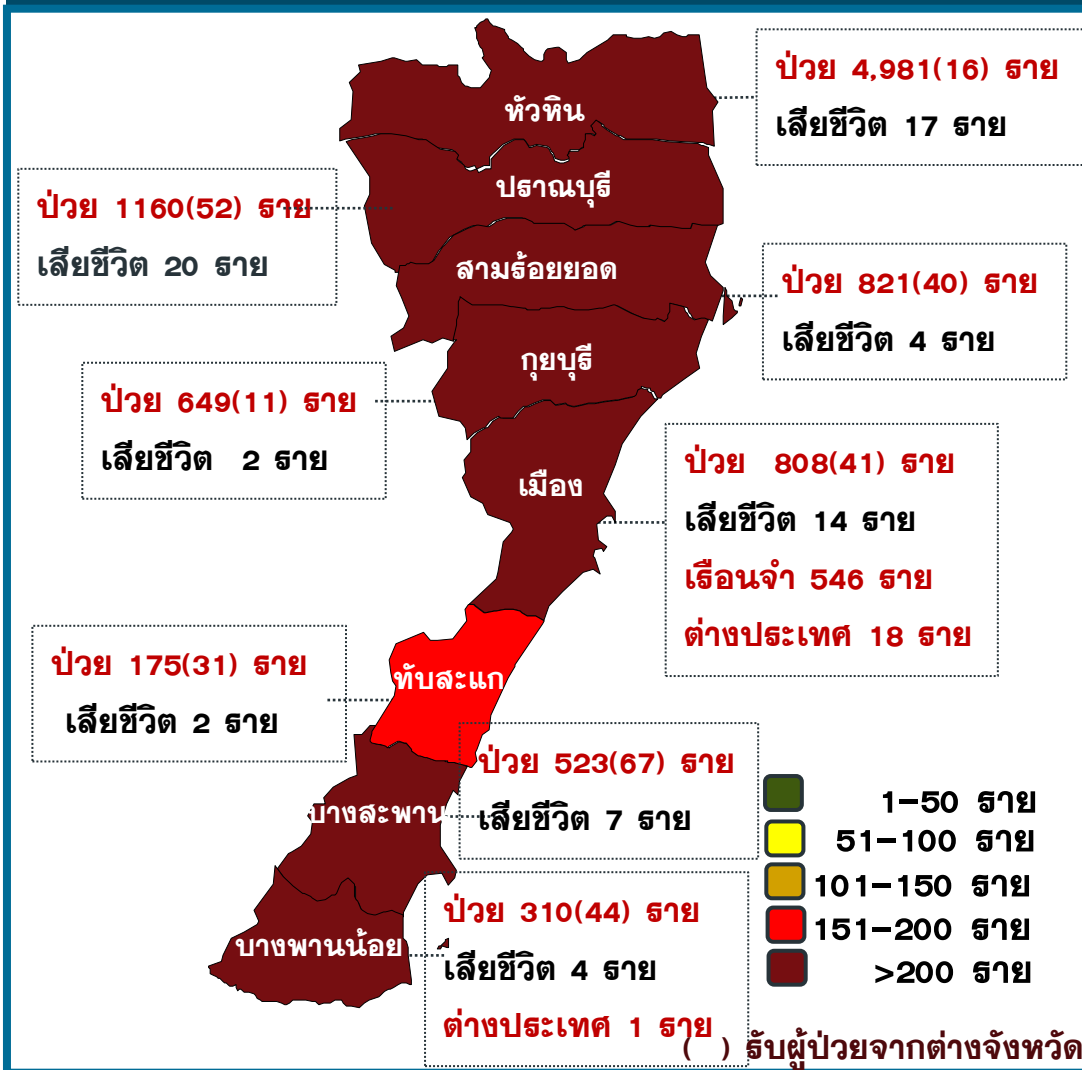

จำนวนผู้ป่วยสะสมช่วง 29 ส.ค-16 ก.ย.

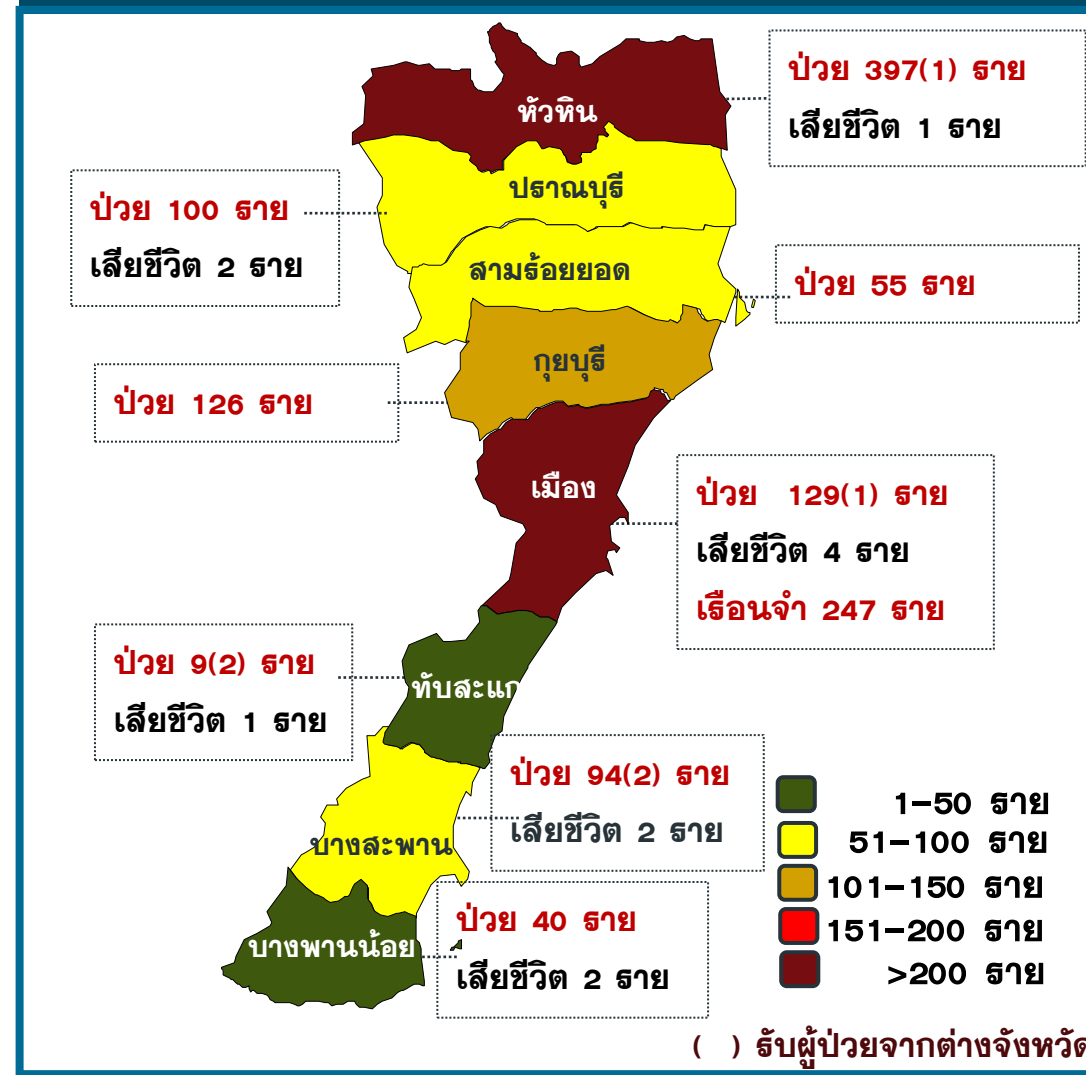

แนวโน้มผู้ป่วย COVID-19 ตามวันที่รายงาน จ.ประจวบคีรีขันธ์

ข้อมูล 17 ก.ย. 64

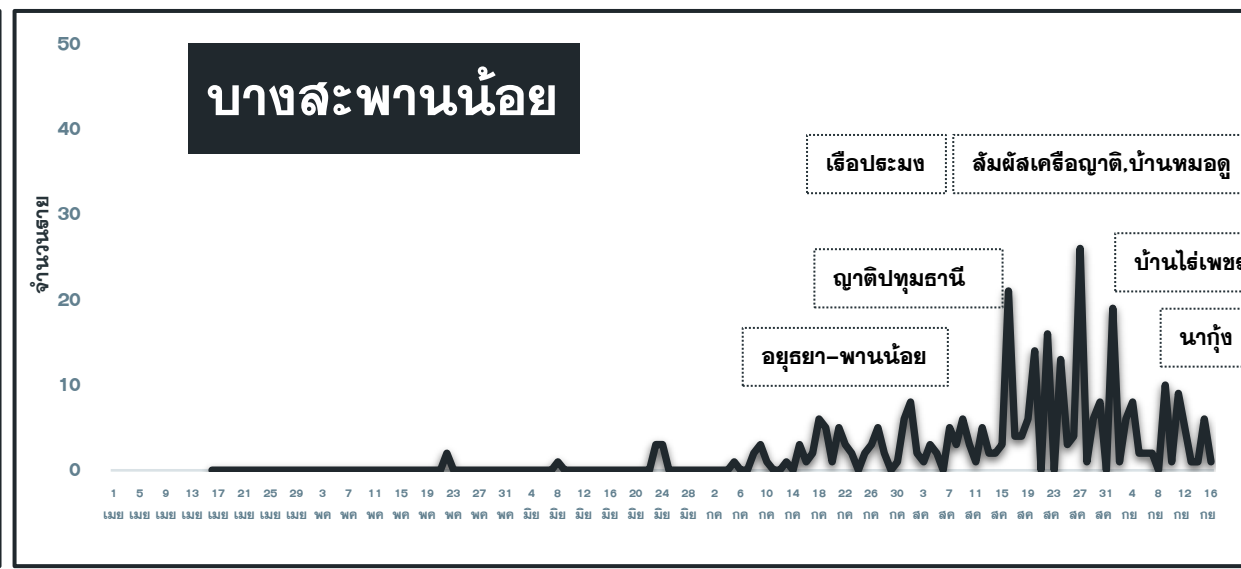
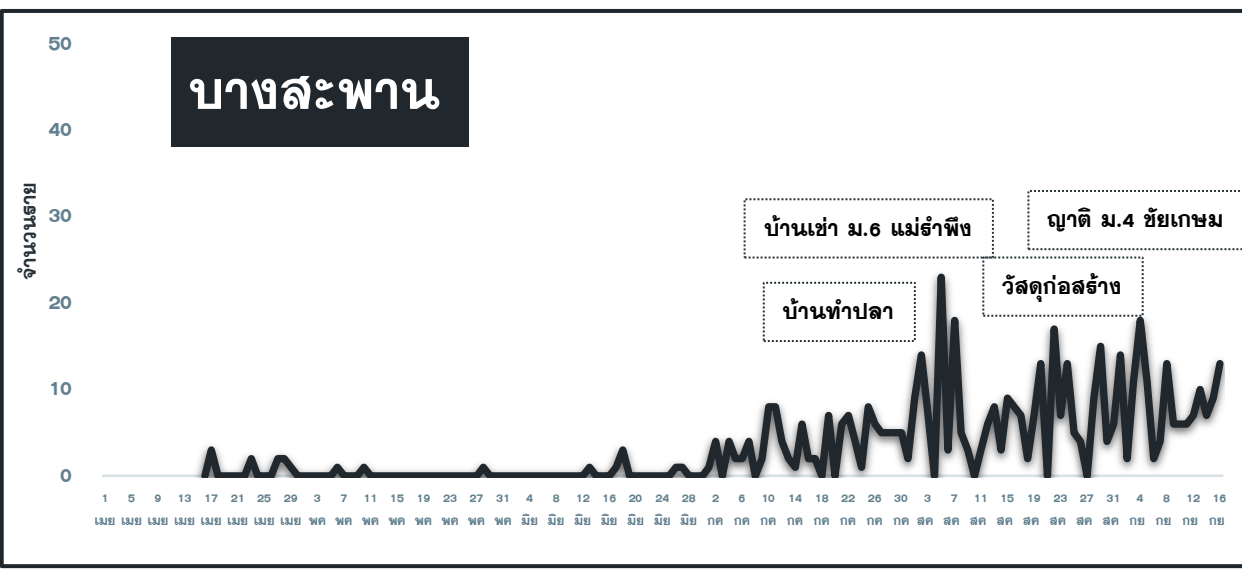
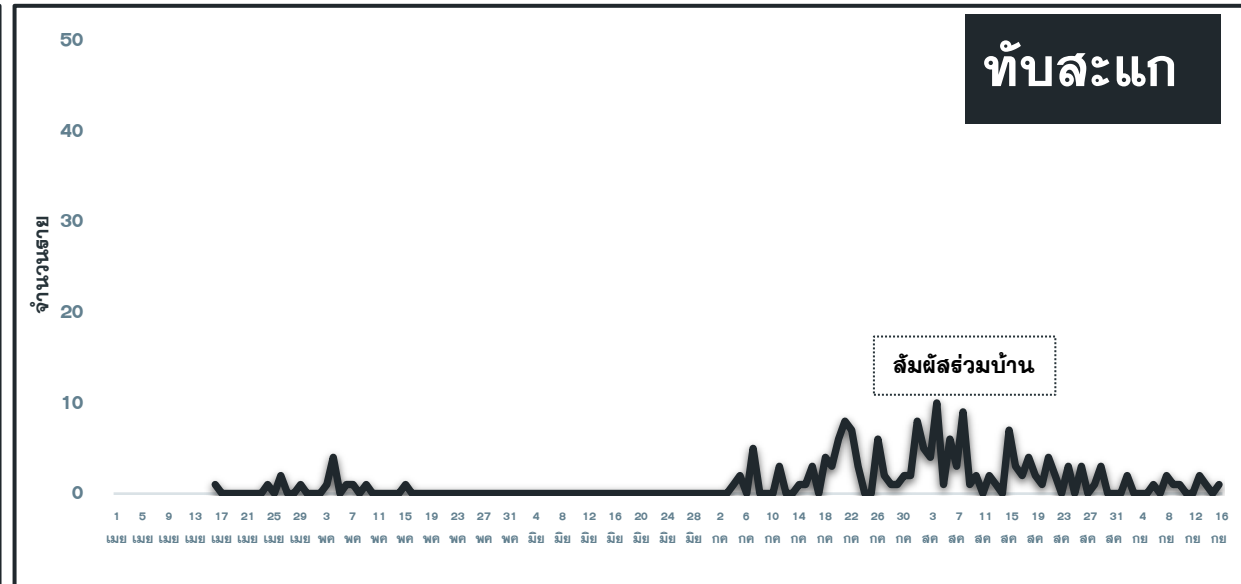
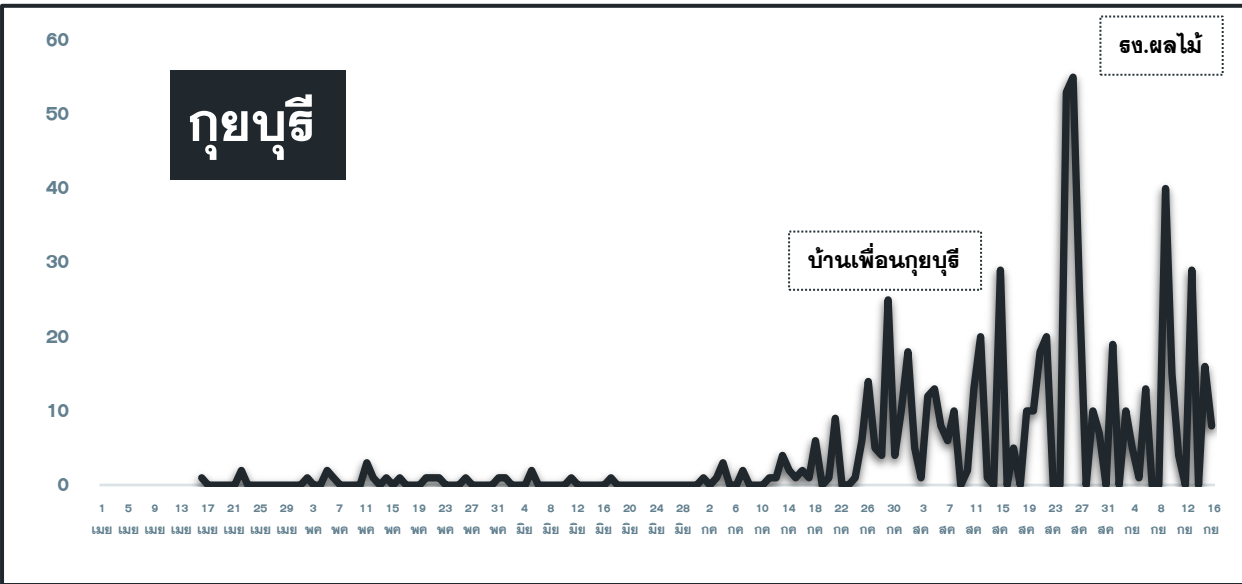

ผลการตรวจส่งตรวจ COVID-19 ทางห้องปฏิบัติการ

ณ 17 ก.ย.64

วันที่	รพ.ประจวบ			รพ.หัวหิน			รพ.บางสะพาน			รพ.ค่ายธนระรัชต์			รวม		
	ตัวอย่าง	พบเชื้อ	%	ตัวอย่าง	พบเชื้อ	%	ตัวอย่าง	พบเชื้อ	%	ตัวอย่าง	พบเชื้อ	%	ตัวอย่าง	พบเชื้อ	%
4 เมย-1 พค	3943	170	4.3	9992	974	9.7				-	-	-	13935	1144	8.2
2 พค-29 พค	2931	43	1.5	6864	549	8.0				-	-	-	9795	592	6.0
30 พค-26 มิย	2808	37	1.3	5828	860	14.8				31	0	0.0	8667	897	10.3
27 มิย-31 กค	6660	442	6.6	10815	1614	14.9				843	56	6.6	18318	2112	11.5
1-28 ส.ค.	5944	921	15.5	8833	2044	23.1				721	59	8.2	15498	3024	19.5
29 ส.ค-4 ก.ย	1336	267	20.0	1838	226	12.3				184	38	20.7	3358	531	15.8
5-11 ก.ย.	1547	195	12.6	1398	198	14.2	166	18	17.6	926	119	12.9	4037	530	13.1
12 ก.ย	155	14	9.0	107	16	15.0	69	15	21.7	3	0	0.0	334	45	13.5
13 ก.ย	110	31	28.2	256	31	12.1	79	7	8.9	29	25	86.2	474	94	19.8
14 ก.ย	148	15	10.1	113	18	15.9	63	9	14.3	25	13	52.0	349	55	15.8
15 ก.ย	227	41	18.1	246	32	13.0	54	13	24.1	99	63	63.6	626	149	23.8
16 ก.ย	125	รอผล		266	20	7.5	74	รอผล		81	17	21.0	546	37	6.8
รวม	25934	2176	8.4	46556	6582	14.1	505	62	12.3	2942	390	13.3	75937	9210	12.1

ผลการติดตามผู้สัมผัสเสี่ยงสูง HIGH RISK รายอำเภอ จ.ประจวบคีรีขันธ์

ข้อมูล 17 ก.ย. 64

อำเภอ/กลุ่มเสี่ยง	วันนี้ (ราย)		สะสม ตั้งแต่ 1 เม.ย. 64			การติดตามที่ยังอยู่ในระยะ 14 วัน		คงเหลือติดตาม	ร้อยละ
	HCW	NON HCW	HCW	NON HCW	รวม	HCW	NON HCW		
หัวหิน	0	11	189	10446	10635	7	227	234	2.2
ปราณบุรี	0	31	35	3225	3260	0	281	281	8.6
สามร้อยยอด	0	3	43	1372	1415	0	84	84	5.9
กุยบุรี	0	5	7	1187	1194	0	236	236	19.8
เมือง	0	14	67	4852	4919	0	199	199	4.0
ทับสะแก	0	3	3	579	582	0	11	11	1.9
บางสะพาน	0	43	22	1787	1809	0	120	120	6.6
บางสะพานน้อย	0	6	20	796	816	0	154	154	18.9
รวม	0	116	386	24244	24630	7	1312	1319	5.4

HCW = บุคลากรทางการแพทย์

NON HCW = ไม่ใช่บุคลากรทางการแพทย์

หัวหิน	ตรวจ/พบเชื้อ			
	แห่ง	ไทย	ต่างดาว	รวม
โรงงานใหญ่	2/1	136/8	379/44	515/52
โรงงานกลาง	3/1	30/0	103/1	133/1
โรงงานเล็ก	7/0	76/0	11/0	87/0
ตลาดสด ตลาดนัด	12/2	467/0	32/3	472/3
ชุมชนต่างดาว	36/4	913/51	448/0	1361/51
บุคลากร HCW	1	22/0	0/0	22/0
ห้างฯ ร้านค้า ร้านอาหาร	18/2	356/5	24/0	380/5
ศาสนสถาน	3	36/0	17/0	53/0
ธนาคารและสำนักงาน	2/1	31/6	0/0	31/6
หน่วยงานราชการ	2	497/0	0/0	497/0
สถานศึกษา	1	18/0	0/0	18/0
อื่นๆ	1	72/0	0/0	72/0
รวม	87/11	2654/70	1014/48	3668/118

300 ยอด	ตรวจ/พบเชื้อ			
	แห่ง	ไทย	ต่างดาว	รวม
โรงงานใหญ่	2/1	784/4	1312/53	2096/57
โรงงานกลาง	4	95/0	133/0	228/0
โรงงานเล็ก	2	27/0	0/0	27/0
ตลาดสด ตลาดนัด	2/1	89/1	1/0	90/1
ห้างฯ ร้านค้า	4	13/0	0	13/0
ธนาคารและสำนักงาน	4	48/0	0	48/0
บุคลากร HCW	1	61/0	0	61/0
ชุมชนต่างดาว	8/2	501/15	89/0	590/15
สถานศึกษา	1	47/0	2/0	49/0
หน่วยงานราชการ	5	102/0	0/0	102/0
อื่นๆ	1	52/0	30/0	82/0
รวม	34/4	1819/20	1567/53	3386/73

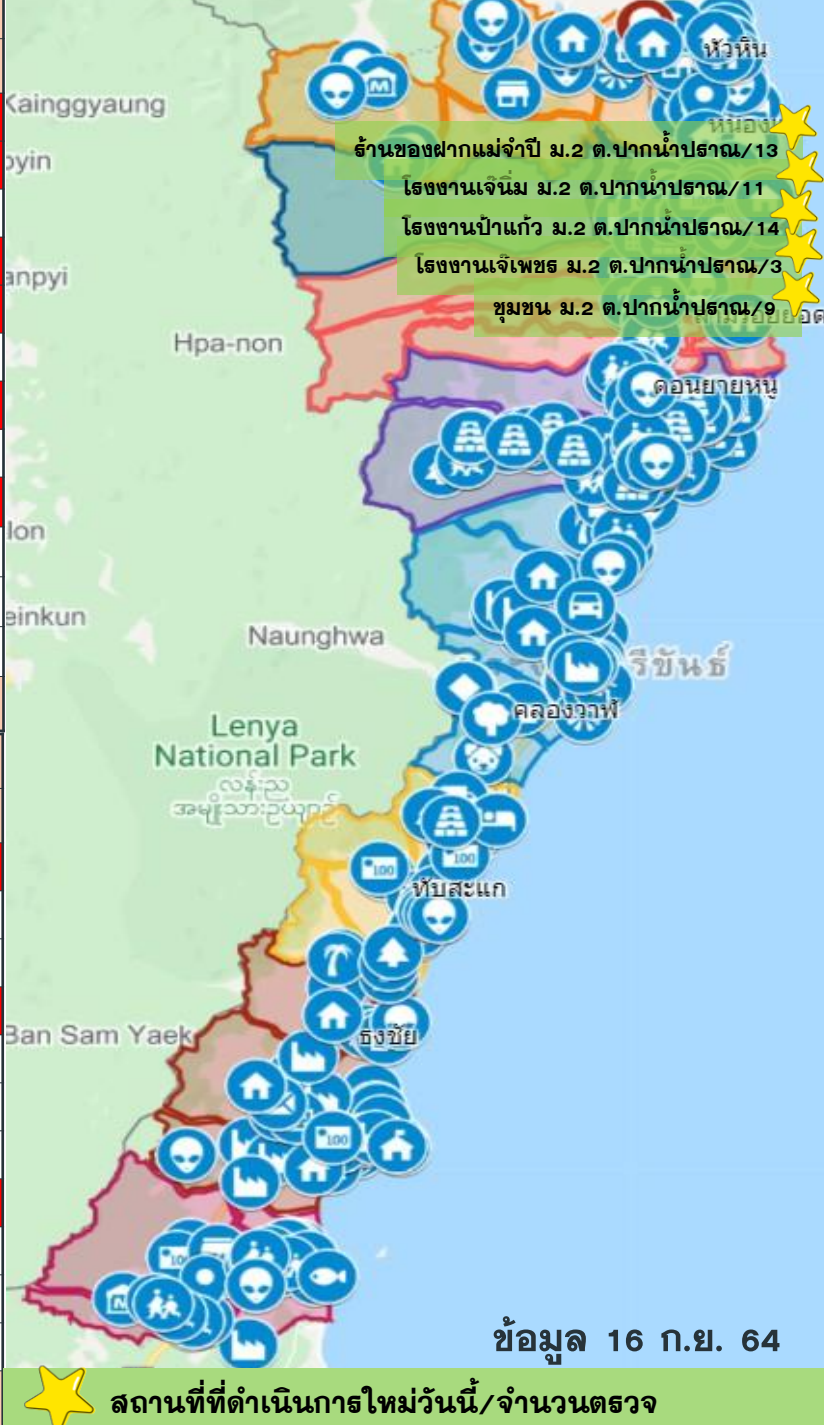

ประธานบริษัท	ตรวจ/พบเชื้อ			
	แห่ง	ไทย	ต่างดาว	รวม
โรงงานใหญ่	7	153/0	228/0	381/0
โรงงานกลาง	6	84/0	46/0	130/0
โรงงานเล็ก/แฟปปลา	15	106/0	141/0	247/0
หน่วยงานราชการ	8	341/0	0	341/0
ตลาดสด ตลาดนัด	14/1	363/4	0	363/4
ชุมชนต่างดาว	14/3	260/0	221/9	481/9
ธนาคารและสำนักงาน	4	29/0	0	29/0
ห้างฯ ร้านค้า ร้านอาหาร	21	139/0	5	144/0
ศาสนสถาน	5	25/0	0	25/0
บุคลากร HCW	3	155/0	0	155/0
สถานศึกษา	10	88/0	1/0	89/0
อื่นๆ	1	15/0	0	15/0
รวม	108/4	1758/4	642/9	2400/13

กฤษฎี	ตรวจ/พบเชื้อ			
	แห่ง	ไทย	ต่างดาว	รวม
โรงงานใหญ่	1	51/0	98/0	149/0
โรงงานเล็ก	9	0	43/0	43/0
ห้างฯ ร้านค้า	2/1	12/1	0/0	12/1
ธนาคารและสำนักงาน	8	18	0/0	18
ตลาดสด ตลาดนัด	3	45/0	0/0	45/0
หน่วยงานราชการ	24	86/0	0/0	86/0
ชุมชนต่างดาว	14	47/0	36/0	83/0
สถานศึกษา	41	67/0	0/0	67/0
ศาสนสถาน	20	33/0	0/0	33/0
รวม	122/1	359/1	177/0	536/1















ข้อมูล 16 ก.ย. 64

ผลการค้นหาเชิงรุกในกลุ่มเสี่ยง (Active Surveillance) จ.ประจวบคีรีขันธ์ ข้อมูล 17 ก.ย. 64

สถานที่ที่มีความเสี่ยง	16 ก.ย.64				ค้นหาเชิงรุกสะสม ตั้งแต่ 1 พ.ค 64					รวม		
	ตรวจ (แห่ง)	ตรวจ (คน)			ตรวจ/ทั้งหมด (แห่ง)	ตรวจ (คน)						
		ไทย	ต่างด้าว	รวม		ไทย	พบเชื้อ	ต่างด้าว	พบเชื้อ	ตรวจ	พบเชื้อ	%
รง.แรงงานต่างด้าว > 200 คน					27/27	1877	12คน	2288	97คน/2แห่ง	4165	109/2แห่ง	2.6
รง.แรงงานต่างด้าว 101 – 200 คน					17/18	296	0	220	1คน/1แห่ง	516	1/1แห่ง	0.2
รง.แรงงานต่างด้าว20–100คน/แพปลา แพกุ้ง	4	21	20	41	97/97	632	1 คน	1058	35คน/2แห่ง	1,690	36/2แห่ง	2.1
ตลาดสด ตลาดนัด					51/102	1527	12คน/4แห่ง	33	3คน/2แห่ง	1560	15/6แห่ง	1.0
สถานที่ขนส่ง					1/20	30	0			30	0	0
หน่วยงานราชการด่านหน้า					5	225	0			225	0	0
ชุมชนรง.ต่างด้าว/แออัด/แคมป์คนงาน	1	9		9	87/87	1859	70คน/8แห่ง	903	9คน/3แห่ง	2762	79/11แห่ง	2.9
บุคลากรทางการแพทย์	1	14		14	8/9	400	0	0	0	400	0	0
ห้างสรรพสินค้า ร้านอาหาร ร้านสะดวกซื้อ					90/180	866	6คน/3แห่ง	39	0	905	6/3แห่ง	0.7
ศาสนสถาน					34/200	255	0	17	0	272	0	0
พนักงานขับรถขนส่งสินค้า					1	4	0			4	0	0
ธนาคารและสำนักงานเอกชน					43/65	301	6คน/1แห่ง			301	6/1แห่ง	2.0
หน่วยงานราชการ					49/58	1153	0			1153	0	0
สถานศึกษา					67/343	300	0	6	0	306	0	0
อื่นๆ					14	458	0	39	0	497	0	0
รวม	6	44	20	64	591/1206	10,183	107คน/16แห่ง	4,603	145คน/10แห่ง	14,786	252/26แห่ง	1.7

สรุปผลการฉีดวัคซีนโควิด 19 จังหวัดประจวบคีรีขันธ์

ผลการให้บริการวัคซีน ณ วันที่ 16 กันยายน 2564 เวลา 22.00 น.

จำนวนผู้ได้รับวัคซีน	ยอดฉีดวานนี้				ยอดฉีดสะสมตั้งแต่วันที่ 1 เมษายน 2564		
	เพิ่มขึ้น	+		โดส	สะสม		โดส
	รายใหม่	+	8,828	โดส	สะสม	365,983	โดส
 เข็มที่ 1	รายใหม่	+	1,420	ราย	สะสม	223,634	ราย
 Sinovac			1,201			131,273	
 AstraZeneca			6			33,165	
 Sinopharm			213			58,050	
 PfiZer			0			1,146	
 เข็มที่ 2	รายใหม่	+	7,389	ราย	สะสม	136,358	ราย
 Sinovac			0			23,263	
 AstraZeneca			2,716			94,885	
 Sinopharm			4441			16,723	
 PfiZer			150			1,043	
Johnson & Johnson			82			444	
 เข็มที่ 3	รายใหม่	+	19	ราย	สะสม	5,991	ราย
 Sinovac			0			0	
 AstraZeneca			9			2,142	
 Sinopharm			0			0	
 PfiZer			10			3,849	

จำแนก
รายเข็ม
และ
ชนิดวัคซีน

จำนวนวัคซีน COVID-19 คงคลัง รายโรงพยาบาล จ.ประจวบคีรีขันธ์

ข้อมูล ณ วันที่ 16 ก.ย.64 เวลา 16.30 น.

หน่วยฉีด (รพ.)	ที่ได้รับ (Dose)	คงเหลือ (Dose)	คงเหลือ (Dose)	มณฑล/กรม/จังหวัด							
	MOPH IC	คงคลัง รพ.	MOPH IC	Sinovac		AstraZeneca		Sinopharm		Pfizer	
				คงคลัง รพ.	MOPH IC	คงคลัง รพ.	MOPH IC	คงคลัง รพ.	MOPH IC	คงคลัง รพ.	MOPH IC
หัวหิน	143,432	33,615	41,635	678	2,038	190	1,243	31,013	37,828	4	526
ปราณบุรี	32,449	3,981	6,440	560	1,431	15	233	3,271	4,878	0	-102
สามร้อยยอด	33,073	3,386	4,421	0	30	102	1,997	2,360	2,382	1	12
กุยบุรี	24,172	3,678	1,131	0	83	108	-277	2,598	1,323	0	2
ประจวบคีรีขันธ์	71,892	5,966	10,674	697	1,273	98	-807	4,283	9,886	1	322
ทับสะแก	31,037	7,581	5,217	311	343	16	1,253	7,110	3,621	0	0
บางสะพาน	54,837	11,455	8,604	0	1,311	179	3,788	9,665	3,498	0	7
บางสะพานน้อย	26,645	2,882	2,612	1,500	1,499	0	41	1,382	1,072	0	0
กองบิน 5	220	0	-189	0	0	0	-189	0	0	0	0
ค่ายธนะรัชต์	12,468	210	-108	0	-1	21	-107	0	0	0	0
ซานเปาโลหัวหิน	597	0	-277	0	-279	0	1	0	0	0	1
กรุงเทพหัวหิน	7,288	130	-177	0	0	0	0	82	-103	8	-74
	438,110	72,884	79,983	3,746	7,728	729	7,176	61,764	64,385	14	694
				หน่วย : โดส	หน่วย : โดส	หน่วย : ขวด	หน่วย : โดส	หน่วย : โดส	หน่วย : โดส	หน่วย : ขวด	หน่วย : โดส
รายงานข้อมูล คงคลังวัคซีน รพ. 16 ก.ย. 64 ณ เวลา 16.30 น.											
ข้อมูล คงคลังวัคซีน MOPH IC 16 ก.ย. 64 ณ เวลา 16.30 น.											
ไม่รวมเอกชน				3,746		729					
คงคลังกลาง				165		766				46	
รวม				3,911		1,495				60	

ร้อยละความครอบคลุมของการได้รับวัคซีน COVID-19 รายอำเภอ

เป้าหมายประชาชนควรได้รับวัคซีน เพื่อให้เกิดภูมิคุ้มกันระดับจังหวัด 430,644 คน

ข้อมูล 17 ก.ย.64

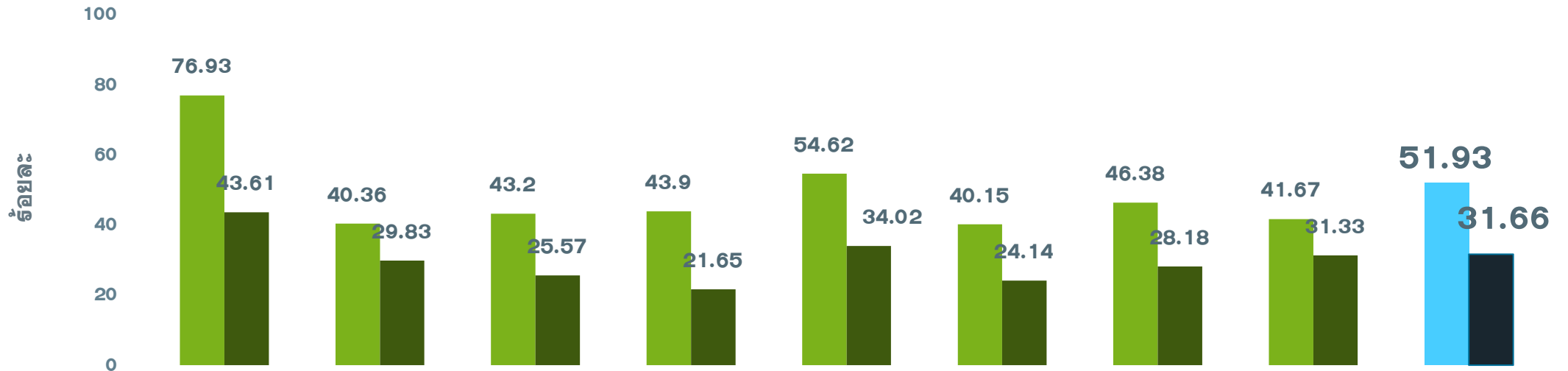

	หัวหิน	ปราณบุรี	300 ยอด	กุยบุรี	เมือง	ทับสะแก	บางพาน	พานน้อย	จังหวัด
ประชากรเป้าหมาย	90564	54761	41329	35338	71647	42298	61743	32964	430644
จำนวนโดสทั้งหมด เข็ม1+2+3	111297	39236	28718	23389	64670	27494	46616	24563	365983
จำนวนได้รับเข็ม 1	69669	22104	17853	15513	39135	16984	28639	13737	223634
ร้อยละความครอบคลุม	76.93	40.36	43.20	43.90	54.62	40.15	46.38	41.67	51.93
จำนวนได้รับเข็ม 2 ครบเกณฑ์	39492	16336	10567	7652	24373	10210	17399	10329	136358
ร้อยละความครอบคลุม	43.61	29.83	25.57	21.65	34.02	24.14	28.18	31.33	31.66
จำนวนได้รับเข็ม 3 กระตุ้น	2136	796	298	224	1162	300	578	497	5991

ผลงานการฉีดวัคซีน COVID-19 ตามกลุ่มเป้าหมาย จ.ประจวบคีรีขันธ์

ข้อมูล 17 ก.ย.64

	บุคลากร การแพทย์		อสม.		จนท.ด่านหน้า		7 กลุ่มโรค		60 ปีขึ้นไป		หญิงตั้งครรภ์		ปชช.ทั่วไป	
ประชากรเป้าหมาย	5839	+เพิ่ม	7200	+เพิ่ม	12725	เพิ่ม	42486	+เพิ่ม	87976	+เพิ่ม	2292	+เพิ่ม	274418	+เพิ่ม
จำนวนโดสทั้งหมด เข็ม 1+2+3	17049	7	10472	44	28811	69	45761	914	78027	1559	447	15	185416	5938
จำนวนได้รับเข็ม 1	6126	1	5545	9	14891	6	27774	113	47930	190	280	2	121086	1205
ร้อยละความครอบคลุม	104.92		77.01		117.02		65.37		54.48		12.22		44.12	
จำนวนได้รับเข็ม 2 ครบเกณฑ์	5885	6	4612	34	13543	63	17937	801	30077	1360	167	13	64137	4733
ร้อยละความครอบคลุม	100.79		64.06		106.43		42.22		34.19		7.29		23.37	
จำนวนได้รับเข็ม 3 กระตุ้น	5038	0	315	1	377	0	50	0	20	9	0	0	193	0

ผลงานการฉีดกลุ่ม 608 จำนวน 75,984 คน คิดเป็นร้อยละ 57.24

ผลงานการฉีดวัคซีน COVID-19 กลุ่มเป้าหมาย 608 รายอำเภอ จ.ประจวบคีรีขันธ์

ข้อมูล 17 ก.ย.64

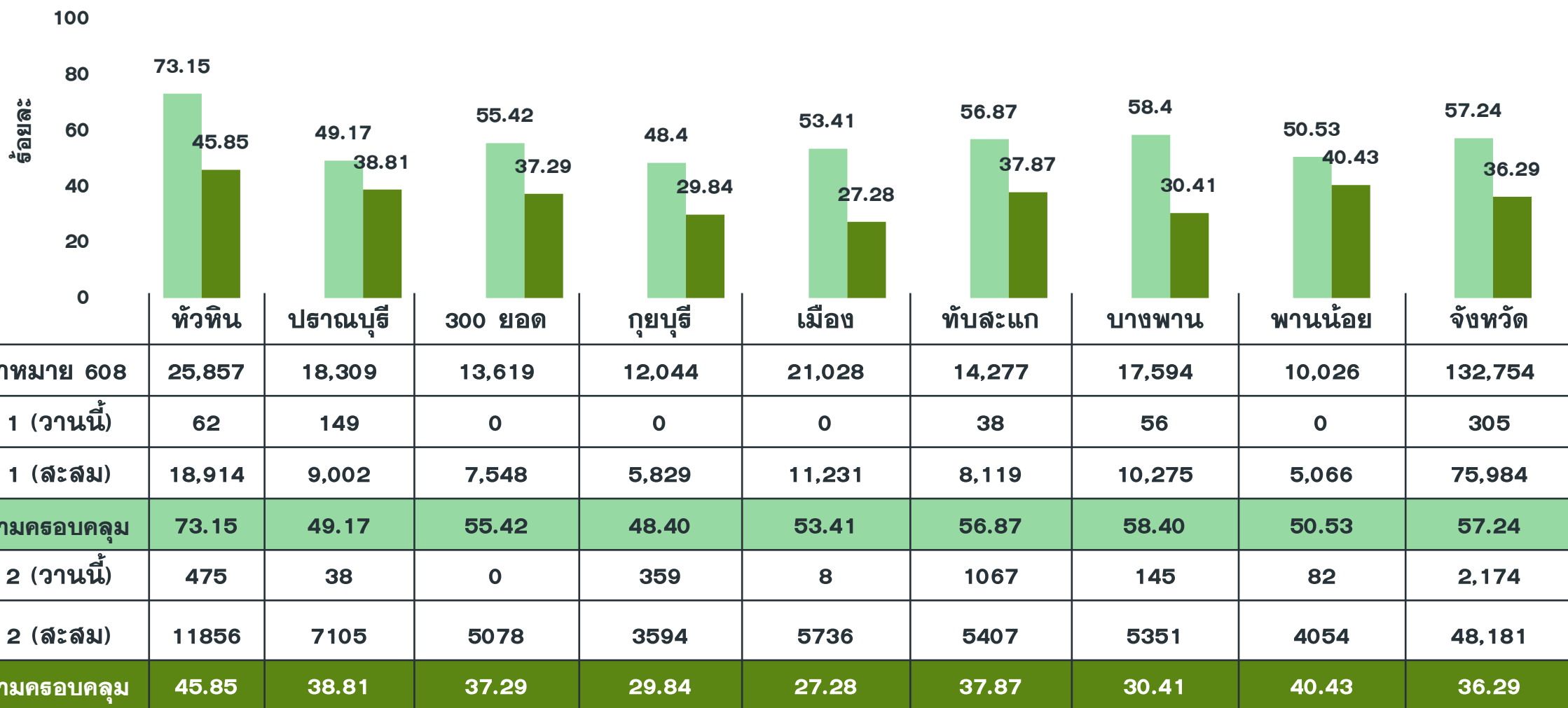

ผลงานการฉีดวัคซีน COVID-19 กลุ่มผู้สูงอายุ รายอำเภอ จ.ประจวบคีรีขันธ์

ข้อมูล 17 ก.ย.64

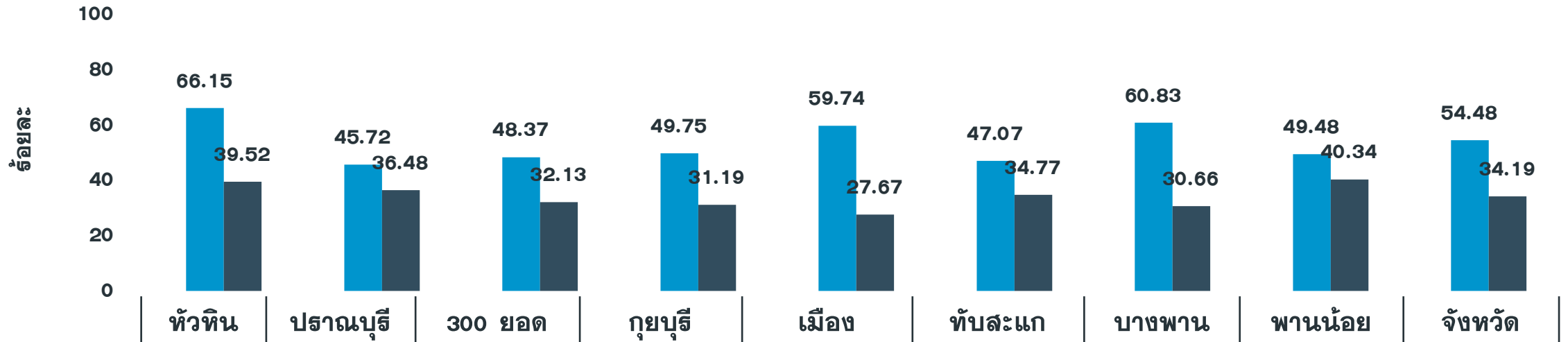

	หัวหิน	ปราณบุรี	300 ยอด	กุยบุรี	เมือง	ทับสะแก	บางพาน	พานน้อย	จังหวัด
เป้าหมายผู้สูงอายุ	15,927	13,575	9,492	8,736	12,161	9,329	11,580	7,176	87,976
เข็มที่ 1 (วานนี้)	48	98	0	0	0	12	32	0	190
เข็มที่ 1 (สะสม)	10,535	6,207	4,591	4,346	7,265	4,391	7,044	3,551	47,930
ร้อยละความครอบคลุม	66.15	45.72	48.37	49.75	59.74	47.07	60.83	49.48	54.48
เข็มที่ 2 (วานนี้)	256	33	0	276	3	641	99	52	1360
เข็มที่ 2 (สะสม)	6295	4952	3050	2725	3365	3244	3551	2895	30,077
ร้อยละความครอบคลุม	39.52	36.48	32.13	31.19	27.67	34.77	30.66	40.34	34.19

ผลงานการฉีดวัคซีน COVID-19 กลุ่มผู้ป่วย 7 กลุ่มโรค รายอำเภอ จ.ประจวบคีรีขันธ์

ข้อมูล 17 ก.ย.64

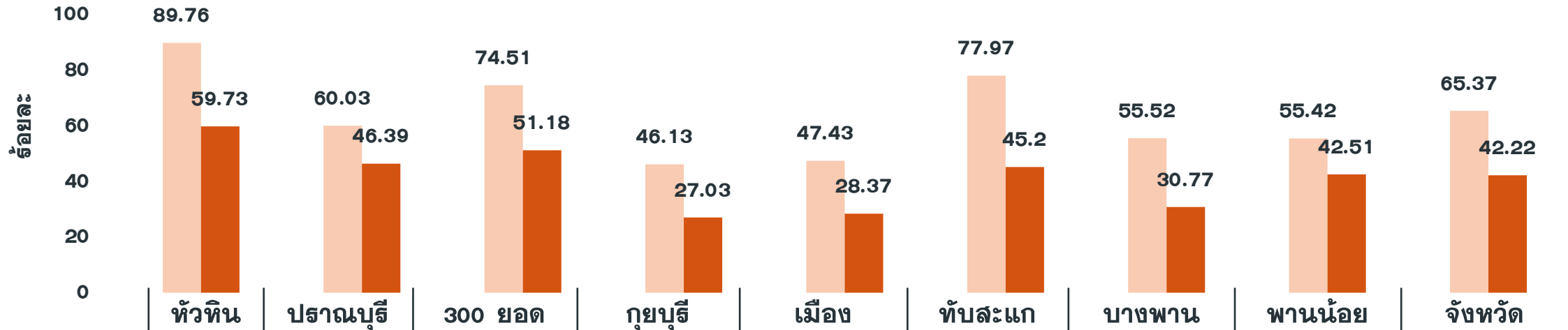

	หัวหิน	ปราณบุรี	300 ยอด	กุยบุรี	เมือง	ทับสะแก	บางพาน	พานน้อย	จังหวัด
เป้าหมายผู้ป่วย 7 กลุ่มโรค	9,189	4,598	3,927	3,204	8,354	4,748	5,756	2,710	42,486
เข็มที่ 1 (วานนี้)	14	49	0	0	0	26	24	0	113
เข็มที่ 1 (สะสม)	8,248	2,760	2,926	1,478	3,962	3,702	3196	1502	27,774
ร้อยละความครอบคลุม	89.76	60.03	74.51	46.13	47.43	77.97	55.52	55.42	65.37
เข็มที่ 2 (วานนี้)	216	5	0	82	5	423	40	30	801
เข็มที่ 2 (สะสม)	5489	2133	2010	866	2370	2146	1771	1152	17,937
ร้อยละความครอบคลุม	59.73	46.39	51.18	27.03	28.37	45.20	30.77	42.51	42.22

ผลงานการฉีดวัคซีน COVID-19 กลุ่มสตรีตั้งครรภ์ รายอำเภอ จ.ประจวบคีรีขันธ์

ข้อมูล 17 ก.ย.64

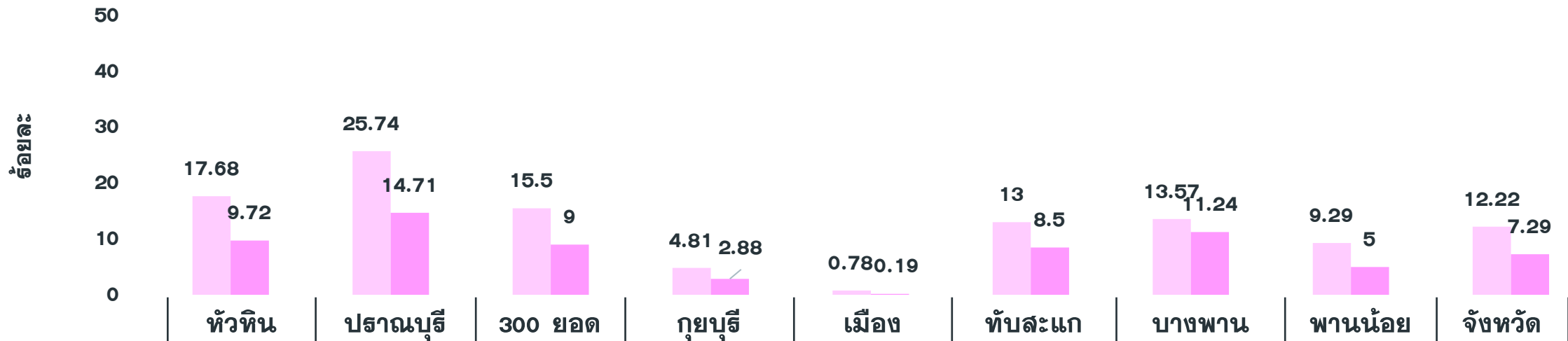

เป้าหมายหญิงตั้งครรภ์ (อายุครรภ์ > 12 Wks.)	หัวหิน	ปราณบุรี	300 ยอด	กุยบุรี	เมือง	ทับสะแก	บางพาน	พานน้อย	จังหวัด
เป้าหมายหญิงตั้งครรภ์ (อายุครรภ์ > 12 Wks.)	741	136	200	104	513	200	258	140	2,292
เข็มที่ 1 (วานนี้)	0	2	0	0	0	0	0	0	2
เข็มที่ 1 (สะสม)	131	35	31	5	4	26	35	13	280
ร้อยละความครอบคลุม	17.68	25.74	15.50	4.81	0.78	13.00	13.57	9.29	12.22
เข็มที่ 2 (วานนี้)	3	0	0	1	0	3	6	0	13
เข็มที่ 2 (สะสม)	72	20	18	3	1	17	29	7	167
ร้อยละความครอบคลุม	9.72	14.71	9.00	2.88	0.19	8.50	11.24	5.00	7.29

“สู้ไปด้วยกัน เป็นกำลังใจให้นะ”

