



# ศูนย์ปฏิบัติการภาวะฉุกเฉินด้านการแพทย์และสาธารณสุข สำนักงานสาธารณสุขจังหวัดพระจวบคีรีขันธ์ กรณี โรคติดเชื้อไวรัสโคโรนา 2019

ฉบับที่ 599 EOC ครั้งที่ 390 วันที่ 11 ตุลาคม 2564 เวลา 09.00 น.

**ในการแพร่ระบาดระลอกใหม่**

ตั้งแต่ 1 เมษายน 2564



# รายงานสถานการณ์ COVID-19 ประจวบคีรีขันธ์

## ระลอกใหม่ ประจวบคีรีขันธ์ ตั้งแต่ 1 เม.ย.-11 ต.ค.64

รายใหม่วันนี้

ยืนยันสะสม

สถานะผู้ป่วย

อยู่ระหว่างการรักษา

<b>+83</b> ในจังหวัด 79 นอกจังหวัด 4	<b>11,566</b>	ในจังหวัด <b>10,319</b> นอกจังหวัด <b>1,247</b>
เรือนจำ <b>0</b>	เรือนจำสะสม <b>562</b>	
หลบหนีเข้าเมือง <b>+5</b>	ติดจากต่างประเทศ/ หลบหนีเข้าเมืองสะสม <b>32</b>	

รักษาหาย <b>10,827 (+113)</b>
เสียชีวิต <b>79(+1) (0.6%)</b>

<b>1,254</b> ราย ไม่มีอาการถึงอาการเล็กน้อย 876 ราย
อาการรุนแรง <b>42</b> ราย ใส่เครื่องช่วยหายใจ 3 ราย
อาการปานกลาง <b>336</b> ราย

ไทย 8,925 ต่างชาติ 3,235

สถานการณ์ฉีดวัคซีนวันนี้ (+0)

ผลงานการเฝ้าระวัง	
ระบบเฝ้าระวัง/บริการ ตรวจ 60,885 ราย พบเชื้อ 10,249 ราย (16.8%)	
ค้นหาเชิงรุก ตรวจ 19,687 ราย พบเชื้อ 1,911 ราย (9.7%)	
ผู้สัมผัสเสี่ยงสูงที่อยู่ระหว่างการกักตัว จำนวน 1,951 คน	

Sinovac (โตส)	AstraZeneca (โตส)	Sinopharm (โตส)	Johnson & Johnson	Pfizer (โตส)	เข็มที่	รวม (โตส)	ครอบคลุมประชากร
164,980	34,179	80,907		1,849	1	281,915	65.5%
23,295	136,997	53,756	444	2,107	2	216,599	50.3%
	5,144			4,194	3	9,338	
<b>188,275</b>	<b>176,320</b>	<b>134,663</b>	<b>444</b>	<b>8,150</b>	รวม	<b>507,852</b>	

# รายละเอียดผู้เสียชีวิต COVID-19 ของ จ.ประจวบคีรีขันธ์

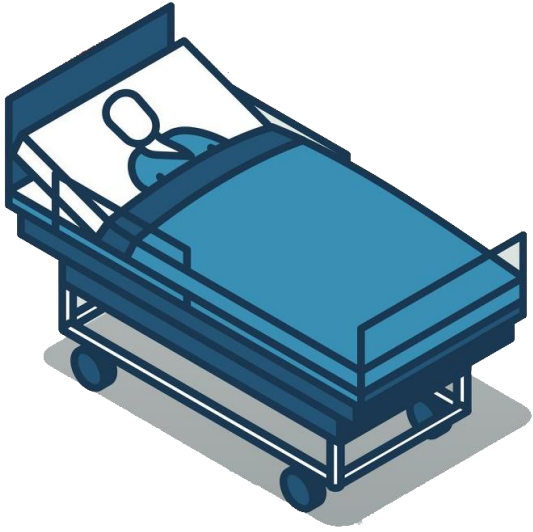

## รายที่ 79 (ผป.10721) ของการระบาดระลอกใหม่



- เพศชาย สัญชาติไทย อายุ 77 ปี อาชีพ ว่างงาน ที่อยู่ ต.หัวหิน อ.หัวหิน จ.ประจวบคีรีขันธ์
- ประวัติโรคประจำตัว ไม่มีโรคประจำตัว (ไม่เคยตรวจสุขภาพ) BMI 17.30
- ไม่ได้รับวัคซีน COVID-19 เนื่องจากบุตรเพิ่งกลับจากจันทบุรี จะมาลงทะเบียนฉีดแต่ติดเชื้อมาก่อน
- ประวัติเสี่ยง สัมผัสผู้ป่วยก่อนหน้านี้ อาศัยร่วมบ้านกับผู้ป่วย COVID-19
- 18 ก.ย.64 ไม่มีแรงอ่อนเพลีย
- 20 ก.ย.64 **ผลตรวจ พบเชื้อ COVID-19** 21 ก.ย.64 Admit ร.พ.หัวหิน
- 27 ก.ย.64 อาการปกติ ไม่มีไข้ Start Favipiravir CXR Rt & LLL Infiltration On O<sub>2</sub> Cannula
- 29 ก.ย.64 เหนื่อยมากขึ้น O<sub>2</sub>sat 88-94% On O<sub>2</sub>HFNC  
ย้ายเข้า ICU O<sub>2</sub>sat 80% ใส่ท่อและเครื่องช่วยหายใจ
- 9 ต.ค.64 O<sub>2</sub> sat 80% รักษาตามอาการ
- 10 ต.ค.64 6.30 น. หายใจเหนื่อย NG Tube content เป็น Coffee ground ปัสสาวะเป็นเลือด แพทย์แจ้งอาการผู้ป่วยกับญาติ ญาติรับทราบ No CPR เสียชีวิต เวลา 14.53 น. การวินิจฉัยโรค ภาวะเลือดออกจากทางเดินอาหารส่วนต้น ปอดอักเสบจากเชื้อโควิด-19

# สรุปข้อมูลผู้เสียชีวิต COVID-19 ของ จ.ประจวบคีรีขันธ์ ตั้งแต่ 1 เม.ย.64

ลักษณะทางระบาดวิทยาผู้เสียชีวิต จำนวน 79 ราย (เสียชีวิตก่อนได้รับการรักษาในโรงพยาบาล 6 ราย)

**เพศ**    
**45 ราย 34 ราย**

**อายุ**  
 อายุสูงสุด 94 ปี  
 อายุน้อยสุด 7 ด.  
 อายุเฉลี่ย 63.0 ปี  
 ค่ากลาง 65 ปี

**ที่อยู่ผู้เสียชีวิต**

หัวหิน	20
บตาเทพรี่	21
สามร้อยยอด	4
กุยบุรี	2
เมือง	19
ทับสะแก	2
บางสะพาน	7
บางสะพานน้อย	4

**สัญชาติ**  
 ไทย 74 คน  
 เมียนมาร์ 3 คน  
 อังกฤษ 1 คน  
 จีน 1 คน

**โรคประจำตัว/ปัจจัยเสี่ยงต่อความรุนแรงของโรค**

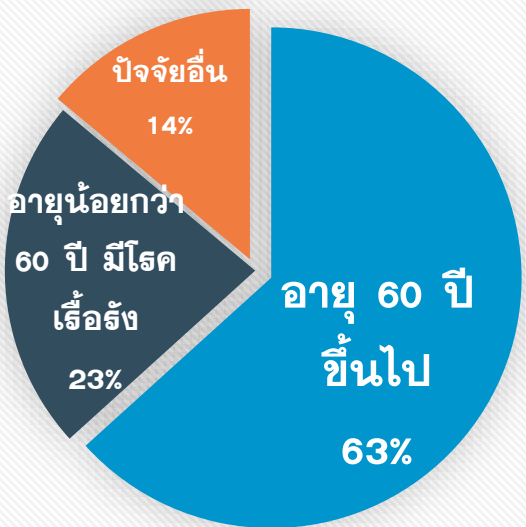

อายุ 60 ปีขึ้นไป 63%  
 อายุ 60 ปี มีโรคเรื้อรัง 23%  
 ปัจจัยอื่น 14%

อายุ 60 ปีขึ้นไป 50 ราย (63.3%)  
 อายุน้อยกว่า 60 ปี มีโรคเรื้อรัง 18 ราย (22.8%)  
**รวม 68 ราย คิดเป็นร้อยละ 86.1**

โรคเรื้อรังที่พบ ความดันโลหิตสูง เบาหวาน ไขมันในเลือดสูง หัวใจ ไต ปอดอุดกั้นเรื้อรัง มะเร็ง อ้วนน้ำหนักเกิน

**ปัจจัยอื่นที่พบ**  
 ตั้งครรภ์ 2 ราย สูบบุหรี่จัด 1 ราย ดื่มสุรา 2 ราย ไม่มีประวัติโรคเรื้อรัง 6 ราย

ค่ากลางระยะเวลา (วันที่ทราบผล-วันที่เสียชีวิต) 13 วัน  
 นานสุด 68 วัน เสียชีวิตก่อนรักษา 6 ราย 1-5 วัน 11 ราย,  
 6-10 วัน 18 ราย, 11-15 วัน 17 ราย **มากกว่า 15 วัน 27 ราย**

**แนวโน้มจำนวนผู้เสียชีวิตรายเดือน**



เม.ย. 3 พ.ค. 1 มิ.ย. 2 ก.ค. 11 ส.ค. 39 ก.ย. 20 ต.ค. 3

**ปัจจัยเสี่ยงต่อการติดเชื้อ**

สัมผัสญาติ/บุคคลในครอบครัว 36 ราย  
 สัมผัสเพื่อน/ที่ทำงาน/พบ.พบเชื้อ 26 ราย  
 เดินทางไปพื้นที่ชุมชนพื้นที่เสี่ยง 17 ราย

**ประวัติการได้รับวัคซีน COVID-19**  
**ไม่ได้รับ 69 ราย ได้รับ 10 ราย\* (ครบชุด 3 ราย)**  
 \*มี 1 ราย ติดเชื่อก่อนการได้รับวัคซีน วันที่ 7 กค รับ AZ1 ที่ กทม. (AZ เข็ม 1 จำนวน 4 คน, Sinovac เข็ม 2 ครบชุด จำนวน 2 คน, Sinovac เข็ม 1 จำนวน 2 คน Sipharm เข็ม 2 ครบชุด 1 ราย)

# อัตราป่วยและอัตราป่วยตาย COVID-19 เปรียบเทียบรายอำเภอ

ข้อมูล 11 ต.ค. 64

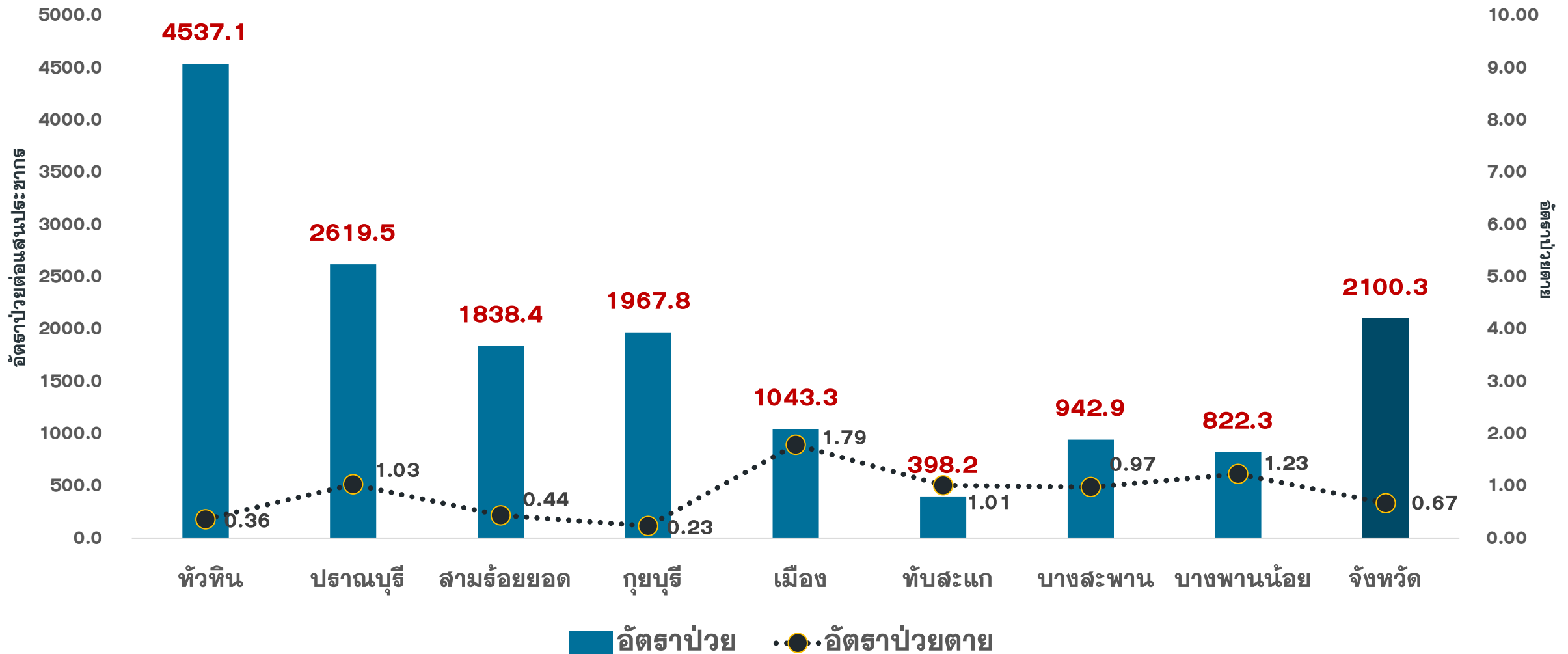

\*ไม่รวมผู้ป่วยเรือนจำและติดเชื้อจากต่างประเทศ

# แนวโน้มการพบผู้ป่วย COVID-19 ตามวันที่รายงาน จ.ประจวบคีรีขันธ์

ณ 11 ต.ค.64

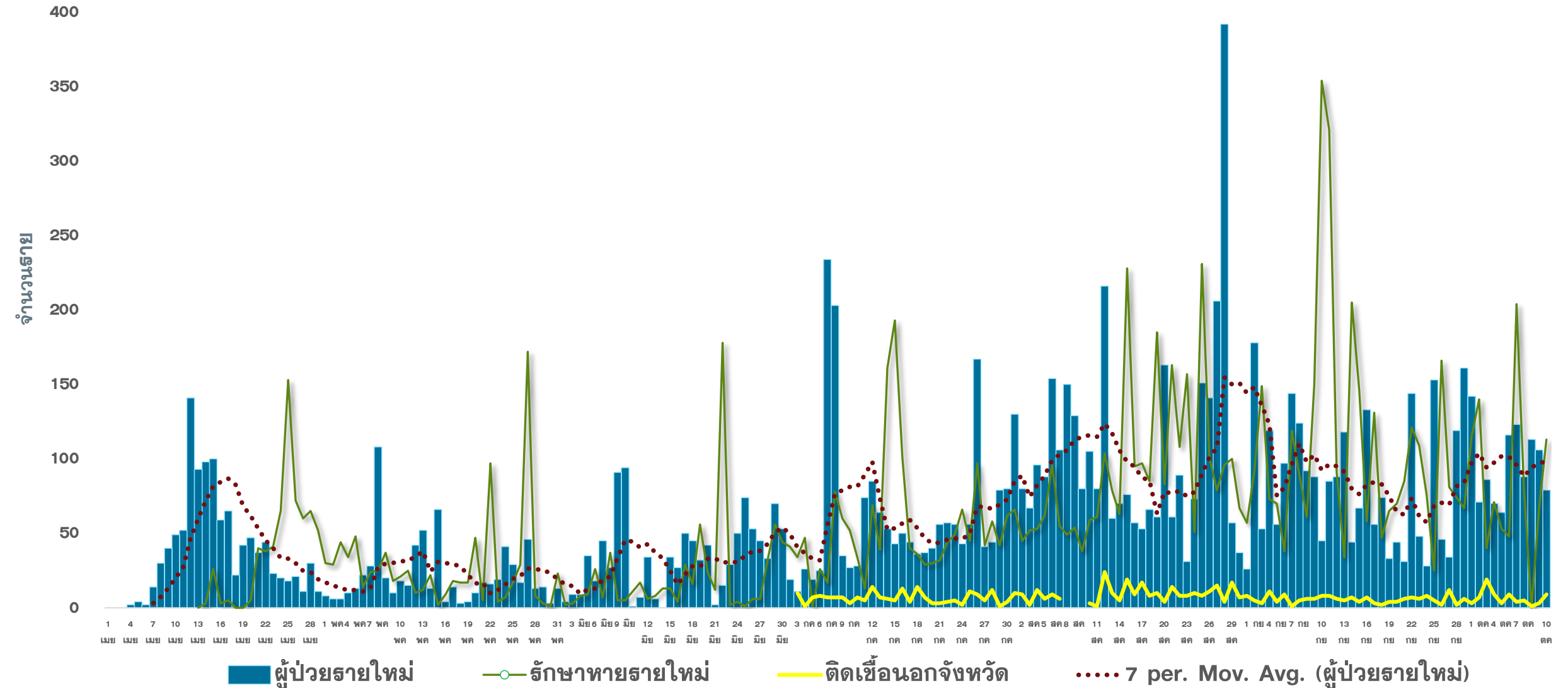

# แนวโน้มผู้ป่วย COVID-19 ตามวันเริ่มป่วย จำแนกประเภทความเสี่ยง

ตั้งแต่ 25 มี.ค.-11 ต.ค.64

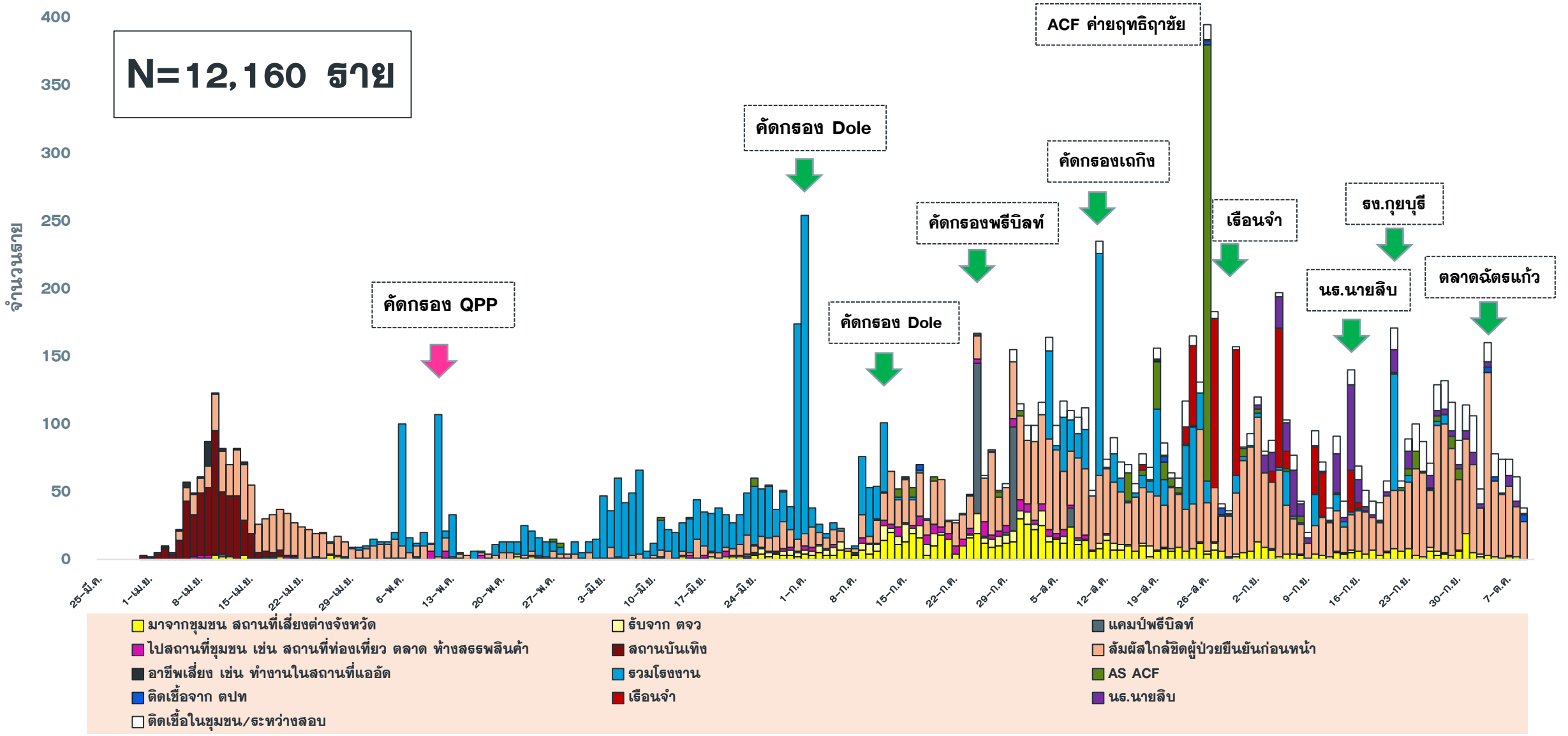





# คลัสเตอร์สะสมของพบ COVID-19 ตั้งแต่ 1 เม.ย.-11 ต.ค.64 จ.ประจวบคีรีขันธ์

อำเภอ	จำนวน Cluster สะสม (10 ราย+)	ควบคุมได้ ภายใน 28 วัน	ร้อยละที่ ควบคุม ได้	คลัสเตอร์ควบคุมไม่ได้	จำนวน Cluster ที่พบผู้ป่วยรายสุดท้าย อยู่ในช่วง 14 วัน ก่อนหน้า				
					จำนวน	ควบคุมได้ ภายใน 14 วัน	ร้อยละ	เกิน 14 วัน ไม่ถึง 28 วัน	เกิน 28 วัน
หัวหิน	25	22	88.0	รง.โดล/ชุมชนเนपाल-ใต้สูง /นธ.นายสิบ	7	6	85.7	0	1 นธ.นายสิบ
ปราณบุรี	15	15	100.0	-	10	9	90.0	1 ตลาดนัดธแก้ว	0
สามร้อยยอด	6	6	100.0	-	1	1	100.0	0	0
กุยบุรี	4	2	50.0	บ้านเพื่อนกุยบุรี/รง.กุยบุรี	3	2	66.7	0	1 รง.กุยบุรี
เมือง	12	11	91.7	เรือนจำ	2	2	100.0	0	0
ทับสะแก	0	0	0.0	-	0	0	0.00	0	0
บางสะพาน	10	10	100.0	-	3	3	100.0	0	0
บางพานน้อย	5	5	100.0	-	0	0	0.00	0	0
<b>รวม</b>	<b>77</b>	<b>71</b>	<b>92.2</b>	<b>6</b>	<b>26</b>	<b>23</b>	<b>88.5</b>	<b>1</b>	<b>2</b>

# แผนที่แสดงคลัสเตอร์ COVID-19 ในจังหวัดประจวบคีรีขันธ์ ข้อมูล 11 ต.ค. 64

## คลัสเตอร์ที่พบผู้ป่วยในช่วง 14 วันล่าสุด

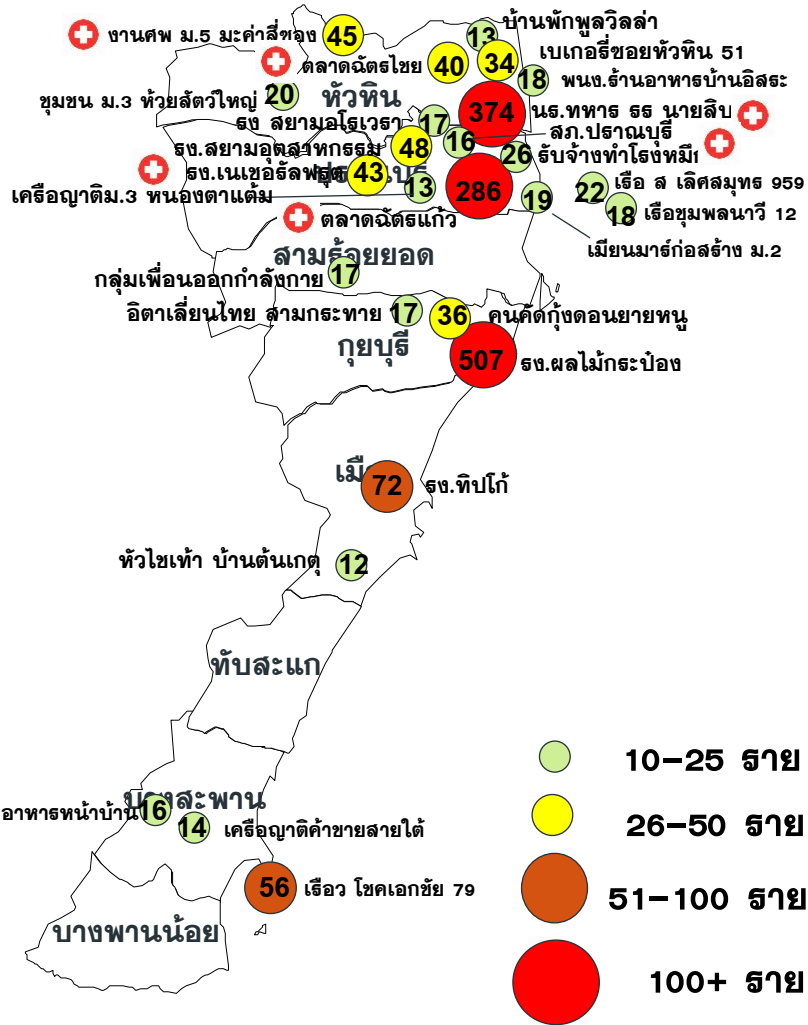

คลัสเตอร์	ประเภท	จำนวนผู้ป่วยที่เชื่อมโยง	ผู้ป่วยหายสุดท้าย
กฤษฎีผลไม้กระป๋อง*	โรงงาน	507	5 ตค
นร.ทหาร ธธ.นายสิบ*	ธธ.ทหาร	374(+2)	9 ตค
ตลาดนัดแก้ว	ตลาด	286(+1)	9 ตค
เรือ ว โขคเอกชัย 79	เรือประมง	56	7 ตค
ธง ทิปโก้	โรงงาน	72	8 ตค
งานศพ ม.5 มะค่าลีช่อง	งานรวมกลุ่ม/ญาติ	45(+1)	9 ตค
คนคัดกุ้งดอนยายหนู	แพกุ้ง	36	29 กย
ธง เนเชอรัลฟรุต	โรงงาน	43(+3)	9 ตค
ธง สยามอุตสาหกรรมเกษตร	โรงงาน	48	8 ตค
ร้านเบเกอรี่ซอยหัวหิน 51	ร้านเบเกอรี่	34	9 ตค
ตลาดนัดไชย	ตลาด	40(+9)	9 ตค

**จำนวนทั้งหมด 26 คลัสเตอร์**  
**ควบคุมได้ ภายใน 28 วัน 24 คลัสเตอร์**

ประเภทคลัสเตอร์ เครีอญาติ/ชุมชน 6 แห่ง  
 โรงงาน 5 แห่ง แพปลา/เรือ/กุ้ง/หมึก 5 แห่ง

งานรวมกลุ่ม 2 ร้านอาหาร 2 ตลาด 2 แคมป์คนงาน/ชุมชนต่างดาว 2 โรงเรียนทหาร 1 หน่วยงาน 1

คลัสเตอร์	ประเภท	จำนวน
พณ.ร้านอาหารบ้านอิสระ	ร้านอาหาร	18
เรือ ส เลิศสมุทร 959	เรือประมง	22
ชุมชน ม.3 หัวหินใหญ่	ชุมชน	20
อิตาเลียนไทยสามกระบะทวาย	แคมป์คนงาน	17
หัวไชเท้า บ้านต้นเกตุ	เครีอญาติ	12
ค.ขายอาหาร ร้อนทอง	เครีอญาติ	16
ธง สยามอโลเวรา	โรงงาน	17
ธบ.จ้างทำโรงหมึก	โรงหมึก	26
ญาติ ม.3 หนองตาแต่ม	เครีอญาติ	13
กลุ่มเพื่อนออกกำลังกาย	เพื่อน ญาติ	17
บ้านพักพลวิลล่า	งานรวมกลุ่ม	13
เรือชุมพลนาวิ 12	เรือประมง	18
เมียนมาร์ก่อสร้าง ม.2	ชุมชน	19
เครีอญาติค้าขายสายใต้	เครีอญาติ	14
ตำรวจสภ.ปราณบุรี	หน่วยงาน	16(+4)

# ความเชื่อมโยงผู้ป่วยรายใหม่วันที่ 11 ต.ค.64 จ.ประจวบคีรีขันธ์

CLUSTER ที่ต้องเฝ้าระวังเป็นพิเศษ

จำนวนผู้ป่วยรายใหม่	88 ราย
เพศชาย	36 ราย
เพศหญิง	52 ราย
สัญชาติไทย	69 ราย
เมียนมาร์	16 ราย
ลาว	1 ราย
เนเธอร์แลนด์	2 ราย
มีอาการ	52 ราย
ไม่มีอาการ	36 ราย
ติดเชื้อในจังหวัด	79 ราย
ติดเชื้อนอกจังหวัด	4 ราย
ติดเชื้อต่างประเทศ	5 ราย

## Cluster สภ.ปราณบุรี

จำนวนผู้ป่วยที่เชื่อมโยงทั้งหมด 16 ราย

### วงที่ 1

สะสม 6 ราย

รายแรก 11692,11697 ดำรวจ สภ.อ.ปราณบุรี  
พบเชื้อ 5 ตค

### วงที่ 2 สะสม 10 ราย

วันนี้ +4 ราย

12103 ปราณบุรี ไทย 11 ปี นักเรียน  
(ลูกของ 11919,11920)

สัมผัสผู้ติดเชื้อ รายที่ 11920,11919 อยู่ร่วมบ้าน  
8 ตค.ทราบผู้ติดเชื้อ  
9 ตค.เดินทางมาตรวจ PCR ผลพบเชื้อ

12104 ปราณบุรี ไทย 48 ปี  
สภ.กอนโตคาราเพช เขาเต่า (พ่อของ 11697)

สัมผัสผู้ติดเชื้อ รายที่ 11697 (ลูกชาย),11923 (ลูกสะใภ้)  
22-30 กย.ไปทำงานเป็นสภ.ที่คอนโตคาราเพช เขาเต่า  
1 ตค.ไปหาหมอที่รพ.ค่ายธนรัชต์  
4 ตค.ไปโลดสไปซ็องของแผนกเครื่องใช้ไฟฟ้า  
6 ตค.ทราบผลลูกชาย พบเชื้อ โควิด จึงไม่ได้ไปทำงาน  
7 ตค.ตรวจ PCR ครั้งที่ 1 ไม่พบเชื้อ  
8 ตค.ช่วงกลางวัน มีไข้ ปวดศีรษะ เจ็บหน้าอก  
9 ตค.ตรวจหาเชื้อครั้งที่ 2 ผลตรวจพบเชื้อ

12155 ปราณบุรี เมียนมาร์ 22 ปี  
ลูกจ้างบ.พิชญภา จำกัด (ลูกจ้างของ 11918)

1-6 ตค. ไปทำงาน เข้าไปส่งน้ำที่ อ.หัวหิน  
เย็นมาทำงานที่ร้านน้ำดื่ม ทำหน้าที่จัดเรียง  
สินค้า และล้างอุปกรณ์ เพื่อร่วมงาน 10 คน  
7 ตค. ไปส่งน้ำที่ อ.กุยบุรี  
8 ตค. ไปส่งน้ำที่ อ.หัวหิน  
9 ตค. ทราบว่านายจ้าง 11918 พบเชื้อ  
นายจ้างให้ลูกจ้างตรวจ ATK ผลพบเชื้อ ไป  
ตรวจ PCR ผลพบเชื้อ

12156 ปราณบุรี ไทย 37 ปี

ลูกจ้างบ.พิชญภา จำกัด (ลูกจ้างของ 11918)  
25 กย. ไปทำงาน ทำหน้าที่จัดเรียงน้ำดื่ม  
ขึ้นรถ และขับรถส่งน้ำในพื้นที่  
27 กย.-6 ตค. ไปเลี้ยงน้ำขึ้นรถ ไปส่งน้ำ  
9 ตค. ทราบว่านายจ้าง 11918 พบเชื้อ  
นายจ้างให้ลูกจ้างตรวจ ATK ผลพบเชื้อ  
ไปตรวจ PCR ผลพบเชื้อ

ผู้ป่วยรายใหม่

มีอาการ ไม่มีอาการ

# แนวโน้มการระบาดของ CLUSTER ที่สำคัญในจังหวัดประจวบคีรีขันธ์

ณ 11 ต.ค.64

คลัสเตอร์	วันเริ่มต้น เหตุการณ์ INDEX CASE	วันที่พบศพ สายสุดท้าย	จำนวน ผู้ป่วยสะสม	กราฟการระบาด	จำนวนวัน/ สถานะ																																																																						
สภ.ปราณบุรี อ. ปราณบุรี	รายที่ 11692 รับราชการ เริ่มป่วย 2 ตค พบศพ. 4 ตค พบเชื้อ 5 ต.ค.64	9 ต.ค.64	16	<table border="1"> <caption>Index Case Data</caption> <thead> <tr> <th>วันที่</th> <th>จำนวนผู้ป่วย</th> </tr> </thead> <tbody> <tr><td>27 ต.ค.64</td><td>0</td></tr> <tr><td>28 ต.ค.64</td><td>0</td></tr> <tr><td>29 ต.ค.64</td><td>0</td></tr> <tr><td>30 ต.ค.64</td><td>0</td></tr> <tr><td>1 ต.ค.64</td><td>1</td></tr> <tr><td>2 ต.ค.64</td><td>3</td></tr> <tr><td>3 ต.ค.64</td><td>1</td></tr> <tr><td>4 ต.ค.64</td><td>0</td></tr> <tr><td>5 ต.ค.64</td><td>0</td></tr> <tr><td>6 ต.ค.64</td><td>2</td></tr> <tr><td>7 ต.ค.64</td><td>3</td></tr> <tr><td>8 ต.ค.64</td><td>2</td></tr> <tr><td>9 ต.ค.64</td><td>2</td></tr> <tr><td>10 ต.ค.64</td><td>2</td></tr> <tr><td>11 ต.ค.64</td><td>0</td></tr> <tr><td>12 ต.ค.64</td><td>0</td></tr> <tr><td>13 ต.ค.64</td><td>0</td></tr> <tr><td>14 ต.ค.64</td><td>0</td></tr> <tr><td>15 ต.ค.64</td><td>0</td></tr> <tr><td>16 ต.ค.64</td><td>0</td></tr> <tr><td>17 ต.ค.64</td><td>0</td></tr> <tr><td>18 ต.ค.64</td><td>0</td></tr> <tr><td>19 ต.ค.64</td><td>0</td></tr> <tr><td>20 ต.ค.64</td><td>0</td></tr> <tr><td>21 ต.ค.64</td><td>0</td></tr> <tr><td>22 ต.ค.64</td><td>0</td></tr> <tr><td>23 ต.ค.64</td><td>0</td></tr> <tr><td>24 ต.ค.64</td><td>0</td></tr> <tr><td>25 ต.ค.64</td><td>0</td></tr> <tr><td>26 ต.ค.64</td><td>0</td></tr> <tr><td>27 ต.ค.64</td><td>0</td></tr> <tr><td>28 ต.ค.64</td><td>0</td></tr> <tr><td>29 ต.ค.64</td><td>0</td></tr> <tr><td>30 ต.ค.64</td><td>0</td></tr> </tbody> </table>	วันที่	จำนวนผู้ป่วย	27 ต.ค.64	0	28 ต.ค.64	0	29 ต.ค.64	0	30 ต.ค.64	0	1 ต.ค.64	1	2 ต.ค.64	3	3 ต.ค.64	1	4 ต.ค.64	0	5 ต.ค.64	0	6 ต.ค.64	2	7 ต.ค.64	3	8 ต.ค.64	2	9 ต.ค.64	2	10 ต.ค.64	2	11 ต.ค.64	0	12 ต.ค.64	0	13 ต.ค.64	0	14 ต.ค.64	0	15 ต.ค.64	0	16 ต.ค.64	0	17 ต.ค.64	0	18 ต.ค.64	0	19 ต.ค.64	0	20 ต.ค.64	0	21 ต.ค.64	0	22 ต.ค.64	0	23 ต.ค.64	0	24 ต.ค.64	0	25 ต.ค.64	0	26 ต.ค.64	0	27 ต.ค.64	0	28 ต.ค.64	0	29 ต.ค.64	0	30 ต.ค.64	0	4 วัน <b>ACTIVE</b>
วันที่	จำนวนผู้ป่วย																																																																										
27 ต.ค.64	0																																																																										
28 ต.ค.64	0																																																																										
29 ต.ค.64	0																																																																										
30 ต.ค.64	0																																																																										
1 ต.ค.64	1																																																																										
2 ต.ค.64	3																																																																										
3 ต.ค.64	1																																																																										
4 ต.ค.64	0																																																																										
5 ต.ค.64	0																																																																										
6 ต.ค.64	2																																																																										
7 ต.ค.64	3																																																																										
8 ต.ค.64	2																																																																										
9 ต.ค.64	2																																																																										
10 ต.ค.64	2																																																																										
11 ต.ค.64	0																																																																										
12 ต.ค.64	0																																																																										
13 ต.ค.64	0																																																																										
14 ต.ค.64	0																																																																										
15 ต.ค.64	0																																																																										
16 ต.ค.64	0																																																																										
17 ต.ค.64	0																																																																										
18 ต.ค.64	0																																																																										
19 ต.ค.64	0																																																																										
20 ต.ค.64	0																																																																										
21 ต.ค.64	0																																																																										
22 ต.ค.64	0																																																																										
23 ต.ค.64	0																																																																										
24 ต.ค.64	0																																																																										
25 ต.ค.64	0																																																																										
26 ต.ค.64	0																																																																										
27 ต.ค.64	0																																																																										
28 ต.ค.64	0																																																																										
29 ต.ค.64	0																																																																										
30 ต.ค.64	0																																																																										

# ความเชื่อมโยงผู้ป่วยรายใหม่วันที่ 11 ต.ค.64 จ.ประจวบคีรีขันธ์

## CLUSTER ที่ต้องเฝ้าระวังเป็นพิเศษ

ผู้ป่วยรายใหม่

### ตลาดนัดไร่ไชย สะสม 18 ราย

รายแรก 11337 เมียนมาร์ รับจ้างส่งน้ำแข็งตลาดนัดไร่ไชย  
พบเชื้อ 2 ตค

วันนี้ +4 ราย

**12128** หัวหิน ไทย 29 ปี  
ค้าขายขนมจีน ตลาดนัดไร่ไชย  
(ญาติของ 12034 )  
25 กย.-6 ตค ไปขายของที่ตลาดนัดไร่ไชย เย็นไปขาย  
ของที่ตลาดบ่อนไก่  
7 ตค. ไปเที่ยวกับ 12034  
8 ตค. ทราบว่า 12034 พบเชื้อ ตรวจ ATK ผลพบเชื้อ  
9 ตค. ไปตรวจ PCR ผลพบเชื้อ

**12140** หัวหิน ไทย 25 ปี  
ค้าขายผัก ตลาดนัดไร่ไชย  
(สามีของ 12043 )  
1-5 ตค.ไปขายผักกับภรรยา 12043 และลูก  
สาว (12044-12045) ที่ตลาดนัดไร่ไชย  
6 ตค.จนท.เทศบาลตรวจ ATK พ่อค้าแม่ค้า  
ในตลาดสด ผลไม่พบเชื้อ  
7-8 ตค.ไปขายของที่ตลาดนัดไร่ไชย  
9 ตค.ทราบภรรยาและลูกพบเชื้อ ตนเองจึง  
ไปตรวจ PCR พบเชื้อ

**12141** หัวหิน เมียนมาร์ 25 ปี  
รับจ้างขายผัก ตลาดนัดไร่ไชย  
(ลูกจ้างของ 12043 )  
1- 6ตค.ไปรับจ้างขายผักสดที่ตลาด  
นัดไร่ไชยกับ 12043 (นายจ้าง)  
9 ตค.ทราบครอบครัวนายจ้างพบเชื้อ  
มาตรวจ PCR พบเชื้อ

**12143** หัวหิน เมียนมาร์ 25 ปี  
รับจ้างขายไก่ ร้านเจ๊ไม้ไผ่สด  
ตลาดนัดไร่ไชย  
(เพื่อนของ 11810 )  
26 กย.-3 ตค.ไปรับจ้างขายไก่ ตลาดนัดไร่ไชย  
ทำงานใกล้กับเพื่อน (11810) พูดคุยกัน  
4 ตค.มีอาการไอ ปวดเมื่อยกล้ามเนื้อ  
5 ตค.ไปตรวจ ATK ที่ตลาดผลเป็นลบ  
6-8 ตค.ไปรับจ้างขายไก่  
7 ตค.ทราบเพื่อน 11810 พบเชื้อ  
9 ตค.มาตรวจ PCR พบเชื้อ

วันนี้ +5 ราย

### วงที่ 2 สะสม 22 ราย

**12129** หัวหิน ไทย 21 ปี  
(ญาติของ 12034 )  
27 กย. ไปซื้อขนมจีนร้านพี่เขย (12128)  
28 กย. ไปซื้อของที่ตลาดโดโนเสาร์  
29 กย. ไปสวนหลวงราชินี 19 ไร่  
30 กย. ไปหาพ่อ-แม่สามีที่ทับใต้ เจอน้องสามี  
(12034) นั่งรถกลับมาด้วยกัน มาพักค้างที่คอนโด  
2 ตค. ไปส่งการบ้านที่ รร.เศรษฐวิทย์  
3 ตค. ไป CJ บ่อนไก่  
4 ตค. ไป CJ เขาตะเกียบ  
7 ตค. ไปร้านเทอพลอบ หัวหิน คาเฟ่ กับ 12034.  
ไปหาทนายน้อย  
และ ไปหาพ่อ-แม่สามีที่ทับใต้  
8 ตค. ทราบว่า 12034 พบเชื้อ  
9 ตค. ไปตรวจ PCR พบเชื้อ

**12142** หัวหิน ไทย 19 ปี นักเรียน  
(น้องของ 12043)  
2-3ตค.ไปสอบที่วัดเขาอิต  
4 ตค.ไปหาพี่สาว (12043) และหลาน (12044-12045)  
ที่บ้าน ทานอาหารด้วยกัน พาหลานไปเลี้ยงที่บ้าน  
7 ตค.ไปหาพี่สาวที่บ้าน  
9 ตค.มาตรวจ CPR พบเชื้อ

**12130** หัวหิน ไทย 3 ปี  
(ลูกของ 12129)  
30 กย. ไปหาปู่-ย่าที่ต.ทับใต้ เจอกับอา (12034)  
มาพักค้างที่คอนโด  
2 ตค. ไปส่งการบ้านที่ รร.เศรษฐวิทย์ ช.102  
3 ตค. ไป CJ บ่อนไก่  
4 ตค. ไป CJ เขาตะเกียบ  
7 ตค. ไปกับแม่(12129),12034(อา),12128  
8 ตค. ทราบว่า 12034 พบเชื้อ  
9 ตค. ไปตรวจ PCR พบเชื้อ

**12131** หัวหิน ไทย 11 ปี  
(หลานของ 12034)  
25-26 กย. ไปบ้านปู่-ย่าที่ต.ทับใต้  
2 ตค. ไปคอนโด เจอกับ 12034  
7 ตค. ไปเที่ยวกับ 12034(อา)  
8 ตค. ทราบว่า 12034 พบเชื้อ  
จึงตรวจ ATK ผลพบเชื้อ  
9 ตค. ไปตรวจ PCR พบเชื้อ

**12147** หัวหิน ไทย 41 ปี รับจ้าง  
(เพื่อนร่วมงานของ 12046)  
27 กย. ไปฉีดวัคซีนเข็มที่ 1 (SP) ที่ รพ.หัวหิน  
28 กย.-7 ตค. ไปทำงานที่ร้านส่งสินค้าเจ้าเพ็ญ  
กับเพื่อนร่วมงาน 12046  
9 ตค. ทราบว่า 12046 พบเชื้อ ไปตรวจ PCR  
ผลพบเชื้อ

### Cluster ตลาดนัดไร่ไชย

จำนวนผู้ป่วยที่เชื่อมโยงทั้งหมด 40 ราย

มีอาการ ไม่มีอาการ

# แนวโน้มการระบาดของ CLUSTER ที่สำคัญในจังหวัดระจวบคี่ร์ขันร์

ณ 11 ต.ค.64

คลัสเตอร์	วันเริ่มต้น เหตุการณ์ INDEX CASE	วันที่พบศพ สายสุดท้าย	จำนวน ผู้ป่วยสะสม	กราฟการระบาด	จำนวนวัน/ สถานะ																																																																						
ตลาดนัดซอย อ.หัวหิน	สายที่ 11337 รับจ้าง เริ่มป่วย 26 กย พบศพ./พบเชื้อ 1 ต.ค.64	9 ต.ค.64	40	<p>Index case 11337</p> <table border="1"> <caption>Daily Case Counts for Cluster 11337</caption> <thead> <tr> <th>วันที่</th> <th>จำนวนผู้ป่วยรายวัน</th> </tr> </thead> <tbody> <tr><td>21 ก.ย.64</td><td>0</td></tr> <tr><td>22 ก.ย.64</td><td>0</td></tr> <tr><td>23 ก.ย.64</td><td>0</td></tr> <tr><td>24 ก.ย.64</td><td>0</td></tr> <tr><td>25 ก.ย.64</td><td>0</td></tr> <tr><td>26 ก.ย.64</td><td>1</td></tr> <tr><td>27 ก.ย.64</td><td>1</td></tr> <tr><td>28 ก.ย.64</td><td>5</td></tr> <tr><td>29 ก.ย.64</td><td>1</td></tr> <tr><td>30 ก.ย.64</td><td>1</td></tr> <tr><td>1 ต.ค.64</td><td>1</td></tr> <tr><td>2 ต.ค.64</td><td>2</td></tr> <tr><td>3 ต.ค.64</td><td>1</td></tr> <tr><td>4 ต.ค.64</td><td>4</td></tr> <tr><td>5 ต.ค.64</td><td>1</td></tr> <tr><td>6 ต.ค.64</td><td>3</td></tr> <tr><td>7 ต.ค.64</td><td>3</td></tr> <tr><td>8 ต.ค.64</td><td>3</td></tr> <tr><td>9 ต.ค.64</td><td>4</td></tr> <tr><td>10 ต.ค.64</td><td>0</td></tr> <tr><td>11 ต.ค.64</td><td>0</td></tr> <tr><td>12 ต.ค.64</td><td>0</td></tr> <tr><td>13 ต.ค.64</td><td>0</td></tr> <tr><td>14 ต.ค.64</td><td>0</td></tr> <tr><td>15 ต.ค.64</td><td>0</td></tr> <tr><td>16 ต.ค.64</td><td>0</td></tr> <tr><td>17 ต.ค.64</td><td>0</td></tr> <tr><td>18 ต.ค.64</td><td>0</td></tr> <tr><td>19 ต.ค.64</td><td>0</td></tr> <tr><td>20 ต.ค.64</td><td>0</td></tr> <tr><td>21 ต.ค.64</td><td>0</td></tr> <tr><td>22 ต.ค.64</td><td>0</td></tr> <tr><td>23 ต.ค.64</td><td>0</td></tr> <tr><td>24 ต.ค.64</td><td>0</td></tr> </tbody> </table>	วันที่	จำนวนผู้ป่วยรายวัน	21 ก.ย.64	0	22 ก.ย.64	0	23 ก.ย.64	0	24 ก.ย.64	0	25 ก.ย.64	0	26 ก.ย.64	1	27 ก.ย.64	1	28 ก.ย.64	5	29 ก.ย.64	1	30 ก.ย.64	1	1 ต.ค.64	1	2 ต.ค.64	2	3 ต.ค.64	1	4 ต.ค.64	4	5 ต.ค.64	1	6 ต.ค.64	3	7 ต.ค.64	3	8 ต.ค.64	3	9 ต.ค.64	4	10 ต.ค.64	0	11 ต.ค.64	0	12 ต.ค.64	0	13 ต.ค.64	0	14 ต.ค.64	0	15 ต.ค.64	0	16 ต.ค.64	0	17 ต.ค.64	0	18 ต.ค.64	0	19 ต.ค.64	0	20 ต.ค.64	0	21 ต.ค.64	0	22 ต.ค.64	0	23 ต.ค.64	0	24 ต.ค.64	0	8 วัน <b>ACTIVE</b>
วันที่	จำนวนผู้ป่วยรายวัน																																																																										
21 ก.ย.64	0																																																																										
22 ก.ย.64	0																																																																										
23 ก.ย.64	0																																																																										
24 ก.ย.64	0																																																																										
25 ก.ย.64	0																																																																										
26 ก.ย.64	1																																																																										
27 ก.ย.64	1																																																																										
28 ก.ย.64	5																																																																										
29 ก.ย.64	1																																																																										
30 ก.ย.64	1																																																																										
1 ต.ค.64	1																																																																										
2 ต.ค.64	2																																																																										
3 ต.ค.64	1																																																																										
4 ต.ค.64	4																																																																										
5 ต.ค.64	1																																																																										
6 ต.ค.64	3																																																																										
7 ต.ค.64	3																																																																										
8 ต.ค.64	3																																																																										
9 ต.ค.64	4																																																																										
10 ต.ค.64	0																																																																										
11 ต.ค.64	0																																																																										
12 ต.ค.64	0																																																																										
13 ต.ค.64	0																																																																										
14 ต.ค.64	0																																																																										
15 ต.ค.64	0																																																																										
16 ต.ค.64	0																																																																										
17 ต.ค.64	0																																																																										
18 ต.ค.64	0																																																																										
19 ต.ค.64	0																																																																										
20 ต.ค.64	0																																																																										
21 ต.ค.64	0																																																																										
22 ต.ค.64	0																																																																										
23 ต.ค.64	0																																																																										
24 ต.ค.64	0																																																																										

ตลาดฉัตรไชย หัวหิน มีจำนวนแผงจำหน่ายสินค้า ในส่วนของตลาดสดแบ่งเป็นดังนี้

โซนฉัตรไชย 2 จำนวน 154 ราย

ฉัตรไชยด้านบน จำนวน 28 ราย

ห้องจำหน่ายเนื้อสัตว์ จำนวน 22 ราย

แผงรอบๆอาคาร จำนวน 97 ราย

วันที่ 7 ตุลาคม 2564 ทีมCDCU อำเภอหัวหิน ลงพื้นที่บริเวณตลาดฉัตรไชยร่วมกับเทศบาลเมืองหัวหิน เนื่องจากได้รับแจ้งจากทีมสอบสวนว่ามีการระบาดของโรคโควิด 19 ในกลุ่มแม่ค้าอย่างต่อเนื่องตั้งแต่วันที่ 1 ตุลาคม 2564 และทางทีมควบคุมโรคเทศบาลเมืองหัวหินได้ทำการตรวจ ATK ในกลุ่มแม่ค้า จำนวน 120 คน (ผลบวก 3 ราย )

จึงส่งตรวจยืนยันด้วยวิธี RT-PCR

#### การดำเนินการ

- 1.แยกกักตัวผู้สัมผัสเสี่ยงสูง จำนวน 48 ราย เป็นเวลา 14 วัน
- 2.ทำความสะอาด ซ้ำเชื้อในตลาดฉัตรไชย และปิดแผงที่มีแม่ค้าป่วยและแผงใกล้เคียง
- 3.ปิดตลาด เป็นเวลา 3 วัน (โดยเริ่มตั้งแต่วันที่ 11-13 ตุลาคม 2564)

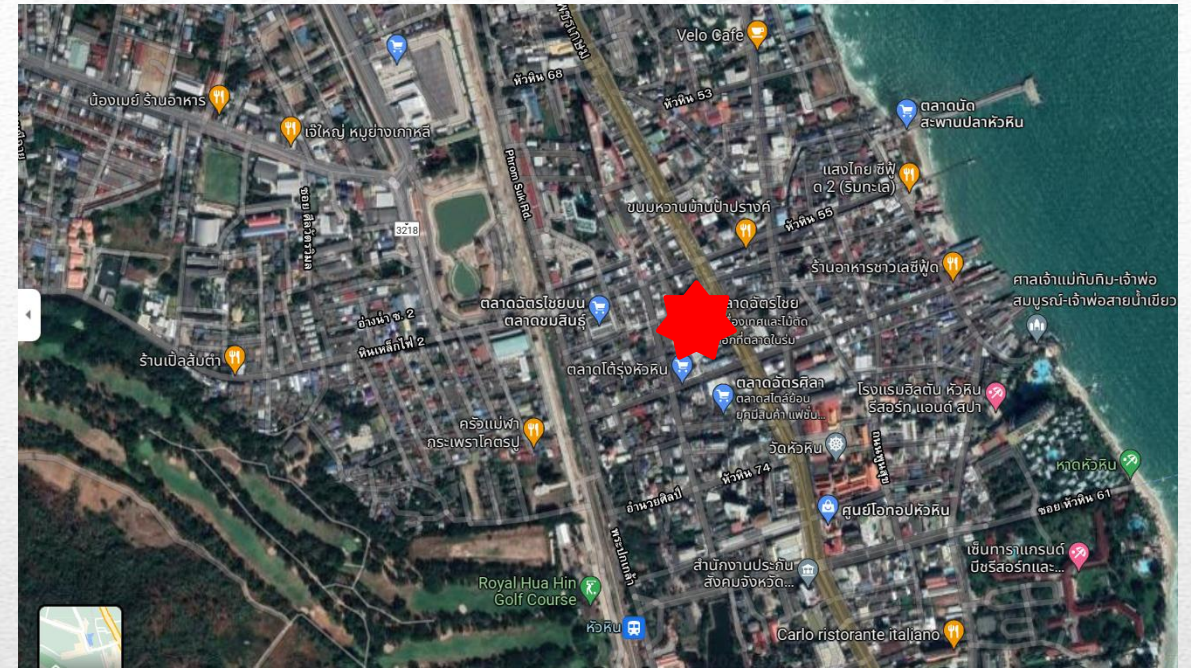

# ความเชื่อมโยง Cluster ตลาดนัดไร่ชัย

สีเขียว แม่ค้าตลาดนัดไร่ชัย

สีเหลือง ร่วมบ้าน

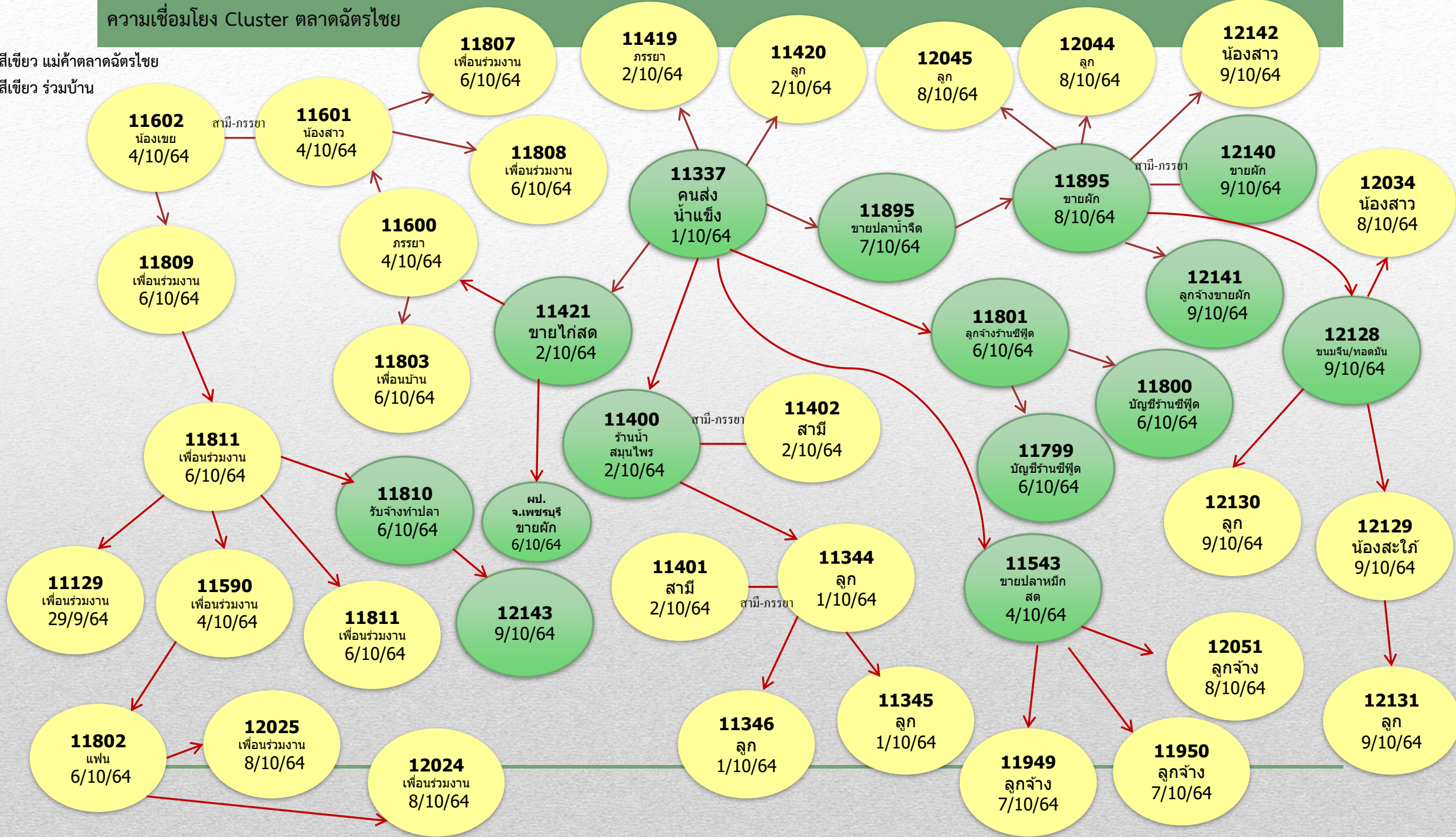





# ความเชื่อมโยงผู้ป่วยรายใหม่วันที่ 11 ต.ค.64 จ.ประจวบคีรีขันธ์

CLUSTER ที่ต้องเฝ้าระวังเป็นพิเศษ

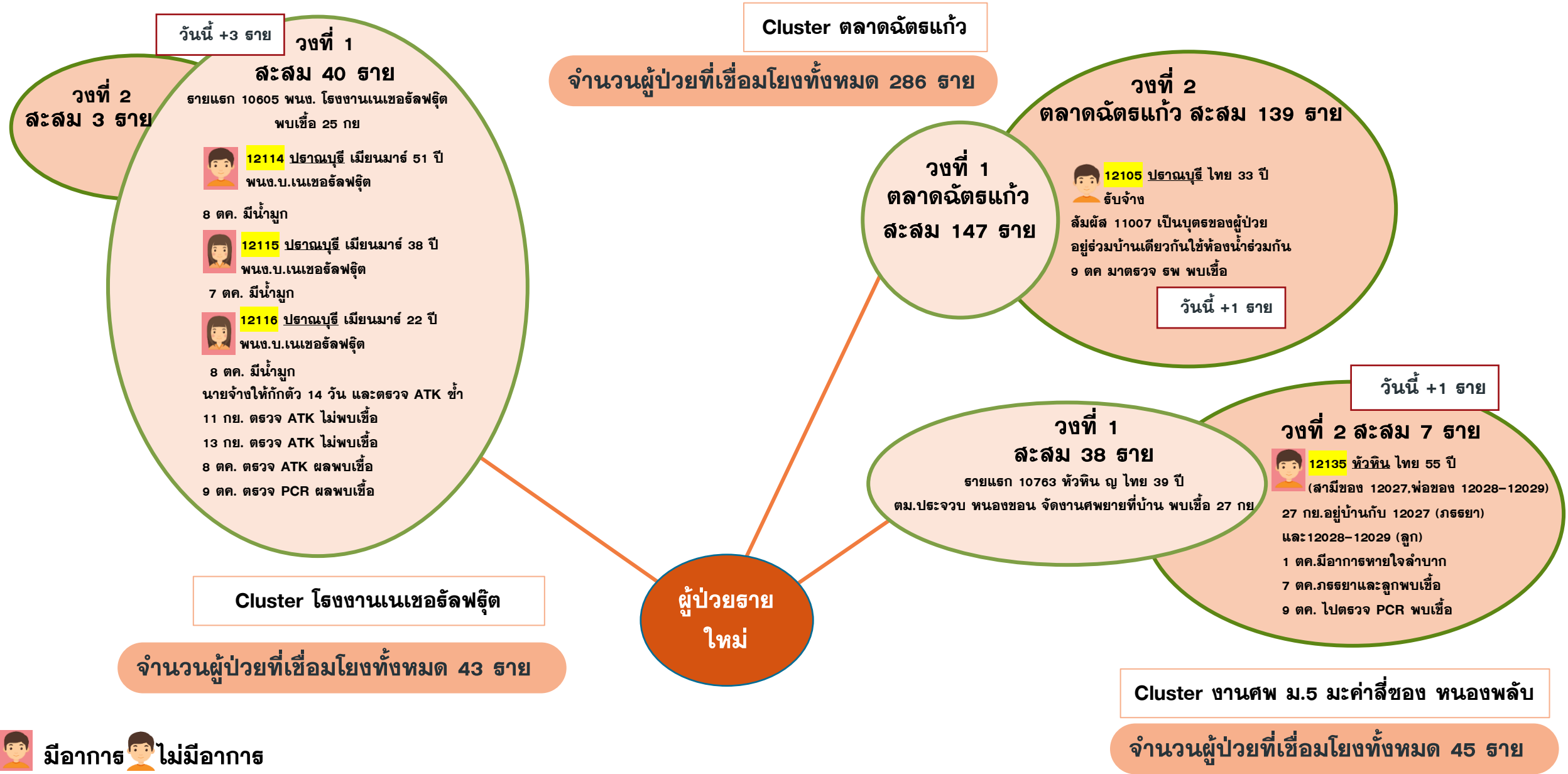

# ความเชื่อมโยงผู้ป่วยรายใหม่วันที่ 11 ต.ค.64 จ.ประจวบคีรีขันธ์

CLUSTER ที่ต้องเฝ้าระวังเป็นพิเศษ

Cluster นักเรียนทหาร โรงเรียนนายสิบ

จำนวนผู้ป่วยที่เชื่อมโยงทั้งหมด 374 ราย

วันนี้ +2 ราย

สะสม 374 ราย

รายแรก 8713 นักเรียนทหาร ไปฉีดวัคซีน (Sinopharm) ที่ รพ.หัวหิน ทั้งหมด 60 คน เมื่อวันที่ 29 สค พบเชื้อ 3 กย



12085 หัวหิน ไทย 24 ปี

นักเรียน ธร.นายสิบ

- 1 ตค.เพื่อนเตียงข้างตรวจพบเชื้อ
- 2 ตค.แยกไปกักตัวนอนเตียง
- 5 ตค.เพื่อนที่กักตัวเตียงข้างพบเชื้อ
- 9 ตค.เก็บ PCR นักเรียนนายสิบ HR
- มีอาการ ร้อยฉลาม 8 ราย พบเชื้อ 2 ราย



12086 หัวหิน ไทย 23 ปี

นักเรียน ธร.นายสิบ

- 2 ตค. มีอาการคัดจมูก เข้ารับการตรวจในรพ.ค่าย ผลไม่พบเชื้อ
- 7-8 ตค.ย้ายมากักตัวนอนที่เตียงนอกกองร้อย ช่วงเวลากลางคืนปวดเมื่อยร่างกาย
- 9 ตค.ตรวจ PCR ผลพบเชื้อ

ผู้ป่วยรายใหม่

# แนวโน้มการระบาดของ CLUSTER ที่สำคัญในจังหวัดประจวบคีรีขันธ์

ณ 11 ต.ค.64

คลัสเตอร์	วันเริ่มต้น เหตุการณ์ INDEX CASE	วันที่พบพบ รายสุดท้าย	จำนวน ผู้ป่วยสะสม	กราฟการระบาด	จำนวนวัน/ สถานะ																																																																																						
ตลาดนัดสแกว อ.ปราณบุรี	รายที่ 9751 ค้าขาย เริ่มป่วย 8 กย พบพบ/พบเชื้อ 13 ก.ย.64	9 ต.ค.64	286	<table border="1"> <caption>กราฟการระบาดของคลัสเตอร์ 9751</caption> <thead> <tr> <th>วันที่</th> <th>จำนวนผู้ป่วยรายวัน</th> </tr> </thead> <tbody> <tr><td>19 ก.ย.64</td><td>0</td></tr> <tr><td>20 ก.ย.64</td><td>0</td></tr> <tr><td>21 ก.ย.64</td><td>0</td></tr> <tr><td>22 ก.ย.64</td><td>0</td></tr> <tr><td>23 ก.ย.64</td><td>1</td></tr> <tr><td>24 ก.ย.64</td><td>1</td></tr> <tr><td>25 ก.ย.64</td><td>2</td></tr> <tr><td>26 ก.ย.64</td><td>1</td></tr> <tr><td>27 ก.ย.64</td><td>1</td></tr> <tr><td>28 ก.ย.64</td><td>0</td></tr> <tr><td>29 ก.ย.64</td><td>0</td></tr> <tr><td>30 ก.ย.64</td><td>0</td></tr> <tr><td>1 ต.ค.64</td><td>0</td></tr> <tr><td>2 ต.ค.64</td><td>0</td></tr> <tr><td>3 ต.ค.64</td><td>5</td></tr> <tr><td>4 ต.ค.64</td><td>5</td></tr> <tr><td>5 ต.ค.64</td><td>3</td></tr> <tr><td>6 ต.ค.64</td><td>10</td></tr> <tr><td>7 ต.ค.64</td><td>25</td></tr> <tr><td>8 ต.ค.64</td><td>7</td></tr> <tr><td>9 ต.ค.64</td><td>20</td></tr> <tr><td>10 ต.ค.64</td><td>8</td></tr> <tr><td>11 ต.ค.64</td><td>14</td></tr> <tr><td>12 ต.ค.64</td><td>14</td></tr> <tr><td>13 ต.ค.64</td><td>32</td></tr> <tr><td>14 ต.ค.64</td><td>8</td></tr> <tr><td>15 ต.ค.64</td><td>13</td></tr> <tr><td>16 ต.ค.64</td><td>11</td></tr> <tr><td>17 ต.ค.64</td><td>15</td></tr> <tr><td>18 ต.ค.64</td><td>3</td></tr> <tr><td>19 ต.ค.64</td><td>5</td></tr> <tr><td>20 ต.ค.64</td><td>10</td></tr> <tr><td>21 ต.ค.64</td><td>3</td></tr> <tr><td>22 ต.ค.64</td><td>3</td></tr> <tr><td>23 ต.ค.64</td><td>8</td></tr> <tr><td>24 ต.ค.64</td><td>11</td></tr> <tr><td>25 ต.ค.64</td><td>16</td></tr> <tr><td>26 ต.ค.64</td><td>1</td></tr> <tr><td>27 ต.ค.64</td><td>3</td></tr> <tr><td>28 ต.ค.64</td><td>2</td></tr> <tr><td>29 ต.ค.64</td><td>0</td></tr> <tr><td>30 ต.ค.64</td><td>0</td></tr> </tbody> </table>	วันที่	จำนวนผู้ป่วยรายวัน	19 ก.ย.64	0	20 ก.ย.64	0	21 ก.ย.64	0	22 ก.ย.64	0	23 ก.ย.64	1	24 ก.ย.64	1	25 ก.ย.64	2	26 ก.ย.64	1	27 ก.ย.64	1	28 ก.ย.64	0	29 ก.ย.64	0	30 ก.ย.64	0	1 ต.ค.64	0	2 ต.ค.64	0	3 ต.ค.64	5	4 ต.ค.64	5	5 ต.ค.64	3	6 ต.ค.64	10	7 ต.ค.64	25	8 ต.ค.64	7	9 ต.ค.64	20	10 ต.ค.64	8	11 ต.ค.64	14	12 ต.ค.64	14	13 ต.ค.64	32	14 ต.ค.64	8	15 ต.ค.64	13	16 ต.ค.64	11	17 ต.ค.64	15	18 ต.ค.64	3	19 ต.ค.64	5	20 ต.ค.64	10	21 ต.ค.64	3	22 ต.ค.64	3	23 ต.ค.64	8	24 ต.ค.64	11	25 ต.ค.64	16	26 ต.ค.64	1	27 ต.ค.64	3	28 ต.ค.64	2	29 ต.ค.64	0	30 ต.ค.64	0	26 วัน <b>ACTIVE</b>
วันที่	จำนวนผู้ป่วยรายวัน																																																																																										
19 ก.ย.64	0																																																																																										
20 ก.ย.64	0																																																																																										
21 ก.ย.64	0																																																																																										
22 ก.ย.64	0																																																																																										
23 ก.ย.64	1																																																																																										
24 ก.ย.64	1																																																																																										
25 ก.ย.64	2																																																																																										
26 ก.ย.64	1																																																																																										
27 ก.ย.64	1																																																																																										
28 ก.ย.64	0																																																																																										
29 ก.ย.64	0																																																																																										
30 ก.ย.64	0																																																																																										
1 ต.ค.64	0																																																																																										
2 ต.ค.64	0																																																																																										
3 ต.ค.64	5																																																																																										
4 ต.ค.64	5																																																																																										
5 ต.ค.64	3																																																																																										
6 ต.ค.64	10																																																																																										
7 ต.ค.64	25																																																																																										
8 ต.ค.64	7																																																																																										
9 ต.ค.64	20																																																																																										
10 ต.ค.64	8																																																																																										
11 ต.ค.64	14																																																																																										
12 ต.ค.64	14																																																																																										
13 ต.ค.64	32																																																																																										
14 ต.ค.64	8																																																																																										
15 ต.ค.64	13																																																																																										
16 ต.ค.64	11																																																																																										
17 ต.ค.64	15																																																																																										
18 ต.ค.64	3																																																																																										
19 ต.ค.64	5																																																																																										
20 ต.ค.64	10																																																																																										
21 ต.ค.64	3																																																																																										
22 ต.ค.64	3																																																																																										
23 ต.ค.64	8																																																																																										
24 ต.ค.64	11																																																																																										
25 ต.ค.64	16																																																																																										
26 ต.ค.64	1																																																																																										
27 ต.ค.64	3																																																																																										
28 ต.ค.64	2																																																																																										
29 ต.ค.64	0																																																																																										
30 ต.ค.64	0																																																																																										
เนเชอรัล อ.ปราณบุรี	รายที่ 10779 รับจ้าง เริ่มป่วย/ พบพบ 24 กย พบเชื้อ 25 ก.ย.64	9 ต.ค.64	43	<table border="1"> <caption>กราฟการระบาดของคลัสเตอร์ 10779</caption> <thead> <tr> <th>วันที่</th> <th>จำนวนผู้ป่วยรายวัน</th> </tr> </thead> <tbody> <tr><td>19 ก.ย.64</td><td>0</td></tr> <tr><td>20 ก.ย.64</td><td>0</td></tr> <tr><td>21 ก.ย.64</td><td>0</td></tr> <tr><td>22 ก.ย.64</td><td>0</td></tr> <tr><td>23 ก.ย.64</td><td>0</td></tr> <tr><td>24 ก.ย.64</td><td>2</td></tr> <tr><td>25 ก.ย.64</td><td>3</td></tr> <tr><td>26 ก.ย.64</td><td>2</td></tr> <tr><td>27 ก.ย.64</td><td>8</td></tr> <tr><td>28 ก.ย.64</td><td>1</td></tr> <tr><td>29 ก.ย.64</td><td>3</td></tr> <tr><td>30 ก.ย.64</td><td>0</td></tr> <tr><td>1 ต.ค.64</td><td>0</td></tr> <tr><td>2 ต.ค.64</td><td>1</td></tr> <tr><td>3 ต.ค.64</td><td>0</td></tr> <tr><td>4 ต.ค.64</td><td>9</td></tr> <tr><td>5 ต.ค.64</td><td>4</td></tr> <tr><td>6 ต.ค.64</td><td>1</td></tr> <tr><td>7 ต.ค.64</td><td>4</td></tr> <tr><td>8 ต.ค.64</td><td>2</td></tr> <tr><td>9 ต.ค.64</td><td>0</td></tr> <tr><td>10 ต.ค.64</td><td>0</td></tr> <tr><td>11 ต.ค.64</td><td>0</td></tr> <tr><td>12 ต.ค.64</td><td>0</td></tr> <tr><td>13 ต.ค.64</td><td>0</td></tr> <tr><td>14 ต.ค.64</td><td>0</td></tr> <tr><td>15 ต.ค.64</td><td>0</td></tr> <tr><td>16 ต.ค.64</td><td>0</td></tr> <tr><td>17 ต.ค.64</td><td>0</td></tr> <tr><td>18 ต.ค.64</td><td>0</td></tr> <tr><td>19 ต.ค.64</td><td>0</td></tr> <tr><td>20 ต.ค.64</td><td>0</td></tr> <tr><td>21 ต.ค.64</td><td>0</td></tr> <tr><td>22 ต.ค.64</td><td>0</td></tr> <tr><td>23 ต.ค.64</td><td>0</td></tr> </tbody> </table>	วันที่	จำนวนผู้ป่วยรายวัน	19 ก.ย.64	0	20 ก.ย.64	0	21 ก.ย.64	0	22 ก.ย.64	0	23 ก.ย.64	0	24 ก.ย.64	2	25 ก.ย.64	3	26 ก.ย.64	2	27 ก.ย.64	8	28 ก.ย.64	1	29 ก.ย.64	3	30 ก.ย.64	0	1 ต.ค.64	0	2 ต.ค.64	1	3 ต.ค.64	0	4 ต.ค.64	9	5 ต.ค.64	4	6 ต.ค.64	1	7 ต.ค.64	4	8 ต.ค.64	2	9 ต.ค.64	0	10 ต.ค.64	0	11 ต.ค.64	0	12 ต.ค.64	0	13 ต.ค.64	0	14 ต.ค.64	0	15 ต.ค.64	0	16 ต.ค.64	0	17 ต.ค.64	0	18 ต.ค.64	0	19 ต.ค.64	0	20 ต.ค.64	0	21 ต.ค.64	0	22 ต.ค.64	0	23 ต.ค.64	0	13 วัน <b>ACTIVE</b>														
วันที่	จำนวนผู้ป่วยรายวัน																																																																																										
19 ก.ย.64	0																																																																																										
20 ก.ย.64	0																																																																																										
21 ก.ย.64	0																																																																																										
22 ก.ย.64	0																																																																																										
23 ก.ย.64	0																																																																																										
24 ก.ย.64	2																																																																																										
25 ก.ย.64	3																																																																																										
26 ก.ย.64	2																																																																																										
27 ก.ย.64	8																																																																																										
28 ก.ย.64	1																																																																																										
29 ก.ย.64	3																																																																																										
30 ก.ย.64	0																																																																																										
1 ต.ค.64	0																																																																																										
2 ต.ค.64	1																																																																																										
3 ต.ค.64	0																																																																																										
4 ต.ค.64	9																																																																																										
5 ต.ค.64	4																																																																																										
6 ต.ค.64	1																																																																																										
7 ต.ค.64	4																																																																																										
8 ต.ค.64	2																																																																																										
9 ต.ค.64	0																																																																																										
10 ต.ค.64	0																																																																																										
11 ต.ค.64	0																																																																																										
12 ต.ค.64	0																																																																																										
13 ต.ค.64	0																																																																																										
14 ต.ค.64	0																																																																																										
15 ต.ค.64	0																																																																																										
16 ต.ค.64	0																																																																																										
17 ต.ค.64	0																																																																																										
18 ต.ค.64	0																																																																																										
19 ต.ค.64	0																																																																																										
20 ต.ค.64	0																																																																																										
21 ต.ค.64	0																																																																																										
22 ต.ค.64	0																																																																																										
23 ต.ค.64	0																																																																																										

# แนวโน้มการระบาดของ CLUSTER ที่สำคัญในจังหวัดระจวบคี่ร์ขันร์

ณ 11 ต.ค.64

คลัสเตอร์	วันเริ่มต้น เหตุการณ์ INDEX CASE	วันที่พบพบ รายสุดท้าย	จำนวน ผู้ป่วยสะสม	กราฟการระบาด	จำนวนวัน/ สถานะ																																																																																																				
งานศพ ม.5 ต.หนองพลับ อ.หัวหิน	รายที่ 10763 รับราชการ ตำรวจ เริ่มป่วย 22 กย พบพบ/ พบเชื้อ 27 ก.ย.64	9 ต.ค.64	45	<p>Index case 10763</p> <table border="1"> <caption>Index case 10763</caption> <thead> <tr> <th>วันที่</th> <th>จำนวนผู้ป่วยรายวัน</th> </tr> </thead> <tbody> <tr><td>13 ก.ย.64</td><td>0</td></tr> <tr><td>14 ก.ย.64</td><td>0</td></tr> <tr><td>15 ก.ย.64</td><td>0</td></tr> <tr><td>16 ก.ย.64</td><td>0</td></tr> <tr><td>17 ก.ย.64</td><td>0</td></tr> <tr><td>18 ก.ย.64</td><td>3</td></tr> <tr><td>19 ก.ย.64</td><td>1</td></tr> <tr><td>20 ก.ย.64</td><td>0</td></tr> <tr><td>21 ก.ย.64</td><td>2</td></tr> <tr><td>22 ก.ย.64</td><td>3</td></tr> <tr><td>23 ก.ย.64</td><td>0</td></tr> <tr><td>24 ก.ย.64</td><td>1</td></tr> <tr><td>25 ก.ย.64</td><td>0</td></tr> <tr><td>26 ก.ย.64</td><td>5</td></tr> <tr><td>27 ก.ย.64</td><td>4</td></tr> <tr><td>28 ก.ย.64</td><td>14</td></tr> <tr><td>29 ก.ย.64</td><td>1</td></tr> <tr><td>30 ก.ย.64</td><td>0</td></tr> <tr><td>1 ต.ค.64</td><td>1</td></tr> <tr><td>2 ต.ค.64</td><td>0</td></tr> <tr><td>3 ต.ค.64</td><td>1</td></tr> <tr><td>4 ต.ค.64</td><td>1</td></tr> <tr><td>5 ต.ค.64</td><td>4</td></tr> <tr><td>6 ต.ค.64</td><td>1</td></tr> <tr><td>7 ต.ค.64</td><td>0</td></tr> <tr><td>8 ต.ค.64</td><td>0</td></tr> <tr><td>9 ต.ค.64</td><td>1</td></tr> <tr><td>10 ต.ค.64</td><td>0</td></tr> <tr><td>11 ต.ค.64</td><td>0</td></tr> <tr><td>12 ต.ค.64</td><td>0</td></tr> <tr><td>13 ต.ค.64</td><td>0</td></tr> <tr><td>14 ต.ค.64</td><td>0</td></tr> <tr><td>15 ต.ค.64</td><td>0</td></tr> <tr><td>16 ต.ค.64</td><td>0</td></tr> <tr><td>17 ต.ค.64</td><td>0</td></tr> <tr><td>18 ต.ค.64</td><td>0</td></tr> <tr><td>19 ต.ค.64</td><td>0</td></tr> <tr><td>20 ต.ค.64</td><td>0</td></tr> </tbody> </table>	วันที่	จำนวนผู้ป่วยรายวัน	13 ก.ย.64	0	14 ก.ย.64	0	15 ก.ย.64	0	16 ก.ย.64	0	17 ก.ย.64	0	18 ก.ย.64	3	19 ก.ย.64	1	20 ก.ย.64	0	21 ก.ย.64	2	22 ก.ย.64	3	23 ก.ย.64	0	24 ก.ย.64	1	25 ก.ย.64	0	26 ก.ย.64	5	27 ก.ย.64	4	28 ก.ย.64	14	29 ก.ย.64	1	30 ก.ย.64	0	1 ต.ค.64	1	2 ต.ค.64	0	3 ต.ค.64	1	4 ต.ค.64	1	5 ต.ค.64	4	6 ต.ค.64	1	7 ต.ค.64	0	8 ต.ค.64	0	9 ต.ค.64	1	10 ต.ค.64	0	11 ต.ค.64	0	12 ต.ค.64	0	13 ต.ค.64	0	14 ต.ค.64	0	15 ต.ค.64	0	16 ต.ค.64	0	17 ต.ค.64	0	18 ต.ค.64	0	19 ต.ค.64	0	20 ต.ค.64	0	12 วัน <b>ACTIVE</b>																						
วันที่	จำนวนผู้ป่วยรายวัน																																																																																																								
13 ก.ย.64	0																																																																																																								
14 ก.ย.64	0																																																																																																								
15 ก.ย.64	0																																																																																																								
16 ก.ย.64	0																																																																																																								
17 ก.ย.64	0																																																																																																								
18 ก.ย.64	3																																																																																																								
19 ก.ย.64	1																																																																																																								
20 ก.ย.64	0																																																																																																								
21 ก.ย.64	2																																																																																																								
22 ก.ย.64	3																																																																																																								
23 ก.ย.64	0																																																																																																								
24 ก.ย.64	1																																																																																																								
25 ก.ย.64	0																																																																																																								
26 ก.ย.64	5																																																																																																								
27 ก.ย.64	4																																																																																																								
28 ก.ย.64	14																																																																																																								
29 ก.ย.64	1																																																																																																								
30 ก.ย.64	0																																																																																																								
1 ต.ค.64	1																																																																																																								
2 ต.ค.64	0																																																																																																								
3 ต.ค.64	1																																																																																																								
4 ต.ค.64	1																																																																																																								
5 ต.ค.64	4																																																																																																								
6 ต.ค.64	1																																																																																																								
7 ต.ค.64	0																																																																																																								
8 ต.ค.64	0																																																																																																								
9 ต.ค.64	1																																																																																																								
10 ต.ค.64	0																																																																																																								
11 ต.ค.64	0																																																																																																								
12 ต.ค.64	0																																																																																																								
13 ต.ค.64	0																																																																																																								
14 ต.ค.64	0																																																																																																								
15 ต.ค.64	0																																																																																																								
16 ต.ค.64	0																																																																																																								
17 ต.ค.64	0																																																																																																								
18 ต.ค.64	0																																																																																																								
19 ต.ค.64	0																																																																																																								
20 ต.ค.64	0																																																																																																								
นักเรียนทหาร โรงเรียนนายสิบ อ.หัวหิน	รายที่ 8713 นักเรียนทหาร เริ่มป่วย/ พบพบ/ พบเชื้อ 3 ก.ย.64	9 ต.ค.64	374	<p>Index case 8713</p> <table border="1"> <caption>Index case 8713</caption> <thead> <tr> <th>วันที่</th> <th>จำนวนผู้ป่วยรายวัน</th> </tr> </thead> <tbody> <tr><td>23 ก.ย.64</td><td>0</td></tr> <tr><td>24 ก.ย.64</td><td>0</td></tr> <tr><td>25 ก.ย.64</td><td>0</td></tr> <tr><td>26 ก.ย.64</td><td>0</td></tr> <tr><td>27 ก.ย.64</td><td>0</td></tr> <tr><td>28 ก.ย.64</td><td>0</td></tr> <tr><td>29 ก.ย.64</td><td>0</td></tr> <tr><td>30 ก.ย.64</td><td>0</td></tr> <tr><td>1 ต.ค.64</td><td>0</td></tr> <tr><td>2 ต.ค.64</td><td>0</td></tr> <tr><td>3 ต.ค.64</td><td>0</td></tr> <tr><td>4 ต.ค.64</td><td>0</td></tr> <tr><td>5 ต.ค.64</td><td>0</td></tr> <tr><td>6 ต.ค.64</td><td>0</td></tr> <tr><td>7 ต.ค.64</td><td>0</td></tr> <tr><td>8 ต.ค.64</td><td>0</td></tr> <tr><td>9 ต.ค.64</td><td>0</td></tr> <tr><td>10 ต.ค.64</td><td>0</td></tr> <tr><td>11 ต.ค.64</td><td>0</td></tr> <tr><td>12 ต.ค.64</td><td>0</td></tr> <tr><td>13 ต.ค.64</td><td>0</td></tr> <tr><td>14 ต.ค.64</td><td>0</td></tr> <tr><td>15 ต.ค.64</td><td>0</td></tr> <tr><td>16 ต.ค.64</td><td>0</td></tr> <tr><td>17 ต.ค.64</td><td>0</td></tr> <tr><td>18 ต.ค.64</td><td>0</td></tr> <tr><td>19 ต.ค.64</td><td>0</td></tr> <tr><td>20 ต.ค.64</td><td>0</td></tr> <tr><td>21 ต.ค.64</td><td>0</td></tr> <tr><td>22 ต.ค.64</td><td>0</td></tr> <tr><td>23 ต.ค.64</td><td>0</td></tr> <tr><td>24 ต.ค.64</td><td>0</td></tr> <tr><td>25 ต.ค.64</td><td>0</td></tr> <tr><td>26 ต.ค.64</td><td>0</td></tr> <tr><td>27 ต.ค.64</td><td>0</td></tr> <tr><td>28 ต.ค.64</td><td>0</td></tr> <tr><td>29 ต.ค.64</td><td>0</td></tr> <tr><td>30 ต.ค.64</td><td>0</td></tr> <tr><td>31 ต.ค.64</td><td>0</td></tr> <tr><td>1 พ.ย.64</td><td>0</td></tr> <tr><td>2 พ.ย.64</td><td>0</td></tr> <tr><td>3 พ.ย.64</td><td>0</td></tr> <tr><td>4 พ.ย.64</td><td>0</td></tr> <tr><td>5 พ.ย.64</td><td>0</td></tr> <tr><td>6 พ.ย.64</td><td>0</td></tr> <tr><td>7 พ.ย.64</td><td>0</td></tr> <tr><td>8 พ.ย.64</td><td>0</td></tr> <tr><td>9 พ.ย.64</td><td>0</td></tr> <tr><td>10 พ.ย.64</td><td>0</td></tr> </tbody> </table>	วันที่	จำนวนผู้ป่วยรายวัน	23 ก.ย.64	0	24 ก.ย.64	0	25 ก.ย.64	0	26 ก.ย.64	0	27 ก.ย.64	0	28 ก.ย.64	0	29 ก.ย.64	0	30 ก.ย.64	0	1 ต.ค.64	0	2 ต.ค.64	0	3 ต.ค.64	0	4 ต.ค.64	0	5 ต.ค.64	0	6 ต.ค.64	0	7 ต.ค.64	0	8 ต.ค.64	0	9 ต.ค.64	0	10 ต.ค.64	0	11 ต.ค.64	0	12 ต.ค.64	0	13 ต.ค.64	0	14 ต.ค.64	0	15 ต.ค.64	0	16 ต.ค.64	0	17 ต.ค.64	0	18 ต.ค.64	0	19 ต.ค.64	0	20 ต.ค.64	0	21 ต.ค.64	0	22 ต.ค.64	0	23 ต.ค.64	0	24 ต.ค.64	0	25 ต.ค.64	0	26 ต.ค.64	0	27 ต.ค.64	0	28 ต.ค.64	0	29 ต.ค.64	0	30 ต.ค.64	0	31 ต.ค.64	0	1 พ.ย.64	0	2 พ.ย.64	0	3 พ.ย.64	0	4 พ.ย.64	0	5 พ.ย.64	0	6 พ.ย.64	0	7 พ.ย.64	0	8 พ.ย.64	0	9 พ.ย.64	0	10 พ.ย.64	0	36 วัน <b>ACTIVE</b>
วันที่	จำนวนผู้ป่วยรายวัน																																																																																																								
23 ก.ย.64	0																																																																																																								
24 ก.ย.64	0																																																																																																								
25 ก.ย.64	0																																																																																																								
26 ก.ย.64	0																																																																																																								
27 ก.ย.64	0																																																																																																								
28 ก.ย.64	0																																																																																																								
29 ก.ย.64	0																																																																																																								
30 ก.ย.64	0																																																																																																								
1 ต.ค.64	0																																																																																																								
2 ต.ค.64	0																																																																																																								
3 ต.ค.64	0																																																																																																								
4 ต.ค.64	0																																																																																																								
5 ต.ค.64	0																																																																																																								
6 ต.ค.64	0																																																																																																								
7 ต.ค.64	0																																																																																																								
8 ต.ค.64	0																																																																																																								
9 ต.ค.64	0																																																																																																								
10 ต.ค.64	0																																																																																																								
11 ต.ค.64	0																																																																																																								
12 ต.ค.64	0																																																																																																								
13 ต.ค.64	0																																																																																																								
14 ต.ค.64	0																																																																																																								
15 ต.ค.64	0																																																																																																								
16 ต.ค.64	0																																																																																																								
17 ต.ค.64	0																																																																																																								
18 ต.ค.64	0																																																																																																								
19 ต.ค.64	0																																																																																																								
20 ต.ค.64	0																																																																																																								
21 ต.ค.64	0																																																																																																								
22 ต.ค.64	0																																																																																																								
23 ต.ค.64	0																																																																																																								
24 ต.ค.64	0																																																																																																								
25 ต.ค.64	0																																																																																																								
26 ต.ค.64	0																																																																																																								
27 ต.ค.64	0																																																																																																								
28 ต.ค.64	0																																																																																																								
29 ต.ค.64	0																																																																																																								
30 ต.ค.64	0																																																																																																								
31 ต.ค.64	0																																																																																																								
1 พ.ย.64	0																																																																																																								
2 พ.ย.64	0																																																																																																								
3 พ.ย.64	0																																																																																																								
4 พ.ย.64	0																																																																																																								
5 พ.ย.64	0																																																																																																								
6 พ.ย.64	0																																																																																																								
7 พ.ย.64	0																																																																																																								
8 พ.ย.64	0																																																																																																								
9 พ.ย.64	0																																																																																																								
10 พ.ย.64	0																																																																																																								

# ความเชื่อมโยงผู้ป่วยรายใหม่วันที่ 11 ต.ค.64 จ.ประจวบคีรีขันธ์

ผู้ป่วยสัมพันธ์กับเหตุการณ์ก่อนหน้า (HR)

**ผู้ป่วยรายใหม่**

**ละสลม 3 ราย**  
 รายแรก 11965.11966 ปราณบุรี เมียนมาร์ พนง.ไฮเดอิล  
 พบเชื้อ 7 ตค

**วันนี้ +1 ราย**

**12090** ปราณบุรี ช เมียนมาร์ 48 ปี  
 พนง.โรงงานไฮเดอิล  
 (เพื่อนร่วมงานของ 11965.11966)

**ละสลม 2 ราย**  
 รายแรก 11912 ปราณบุรีรับจ้าง บ.อิตาเลียนไทย  
 พบเชื้อ 7 ตค

**วันนี้ +1 ราย**

**12110** ปราณบุรี ญ ไทย 69 ปี  
 พนง.บ.อิตาเลียนไทย (เพื่อนร่วมงานของ 11912)

**วันนี้ +1 ราย**

**วงที่ 1**  
**ละสลม 6 ราย**  
 รายแรก 10417-10419 ส้มฝัดในครอบครัว  
 พบเชื้อ 23 กย

**12123** หัวหิน ญ ไทย 21 ปี  
 พนง.แคชเชียร์ ร้านอาหารเจ็ทส์ ครัวทะเล  
 (ญาติของ 10417-10420 อาศัยบ้านเดียวกัน)

**วงที่ 2**  
**ละสลม 3 ราย**

**ละสลม 3 ราย**  
 รายแรก 12030 ปราณบุรี ค้าขายก๋วยเตี๋ยวร้านเจ๊กเปี้ยะ  
 พบเชื้อ 8 ตค

**วันนี้ +2 ราย**

**12138** หัวหิน ช เมียนมาร์ 33 ปี  
 ผู้ช่วยพ่อครัว ร้านเจ๊กเปี้ยะ  
 (เพื่อนร่วมงานของ 12030)/

**12139** หัวหิน ช เมียนมาร์ 36 ปี  
 พ่อครัว ร้านเจ๊กเปี้ยะ  
 (เพื่อนร่วมงานของ 12030)

**วันนี้ +1 ราย**

**ละสลม 4 ราย**  
 รายแรก 11825 หัวหิน ช ไทย 23 ปี  
 พบเชื้อ 6 ตค (ส้มฝัด ฅป.จ.ราชบุรี)

**12122** หัวหิน ญ ไทย 76 ปี  
 (ญาติของ 11825.11951.11952)

**ละสลม 5 ราย**  
 รายแรก **12148** หัวหิน ไทย 22 ปี ว่างงาน พบเชื้อ 9 ตค  
 แพนของ 11583 ที่ขายของตลาดนัดธแก้ว พบเชื้อ 5 ตค  
 มาร่วมงานศพวัดหนองกระทุ่ม

**วันนี้ +5 ราย**

**12149** หัวหิน ไทย 20 ปี นักศึกษา  
 เพื่อน 11583 มาร่วมงานศพ พบเชื้อ 9 ตค

**12150** หัวหิน ไทย 22 ปี รับจ้าง  
 เพื่อน 11583 มาร่วมงานศพ พบเชื้อ 9 ตค

**12151** หัวหิน ไทย 24 ปี รับจ้าง  
 เพื่อน 11583 มาร่วมงานศพ พบเชื้อ 9 ตค

**12152** หัวหิน ไทย 23 ปี ว่างงาน  
 เพื่อน 11583 มาร่วมงานศพ พบเชื้อ 9 ตค

# ความเชื่อมโยงผู้ป่วยรายใหม่วันที่ 11 ต.ค.64 จ.ประจวบคีรีขันธ์

ผู้ป่วยสัมผัสกับเหตุการณ์ก่อนหน้า (HR)

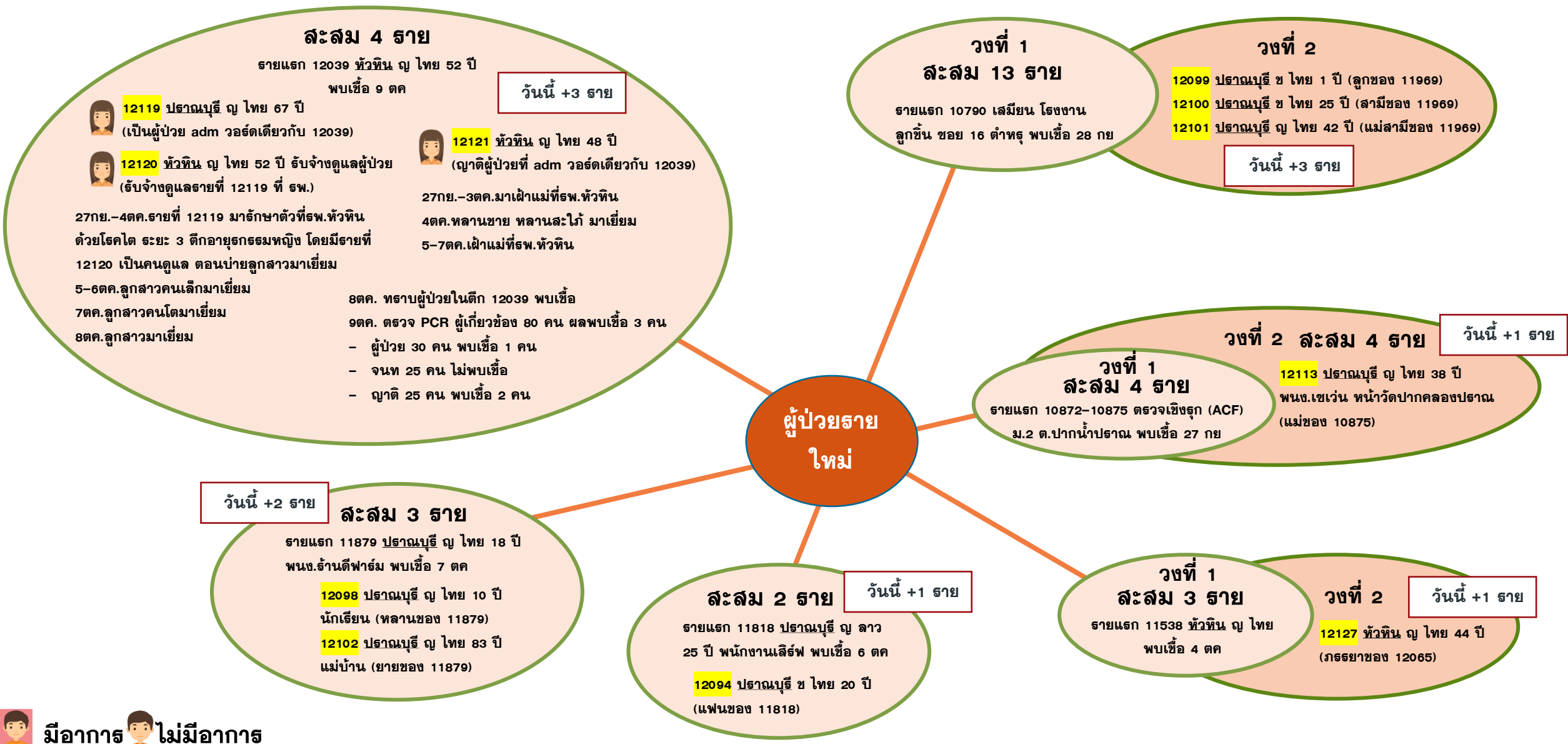

# ความเชื่อมโยงผู้ป่วยรายใหม่วันที่ 11 ต.ค.64 จ.ประจวบคีรีขันธ์

ผู้ป่วยสัมพันธ์กับเหตุการณ์ก่อนหน้า (HR)

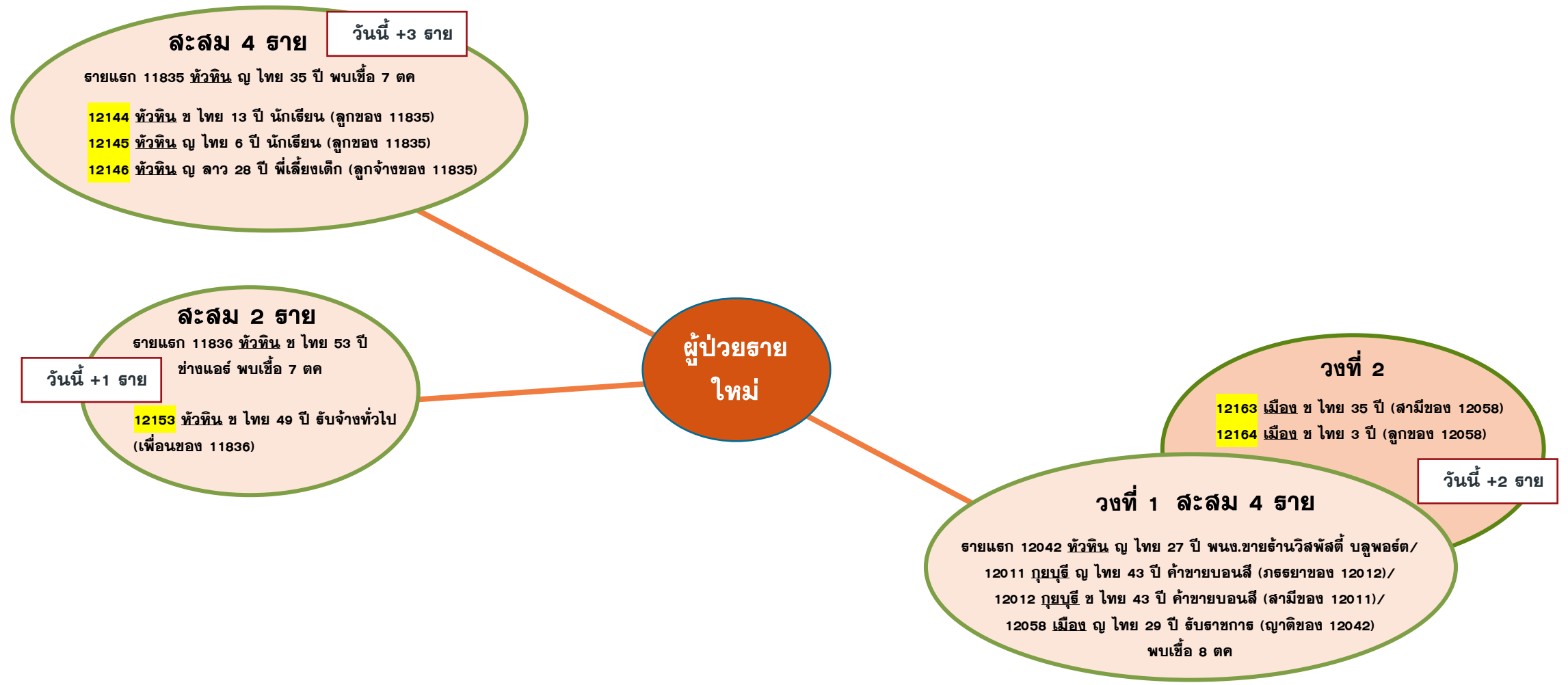



# ความเชื่อมโยงผู้ป่วยรายใหม่วันที่ 11 ต.ค.64 จ.ประจวบคีรีขันธ์

ผู้ป่วยที่ตรวจพบใหม่จากการเฝ้าระวัง

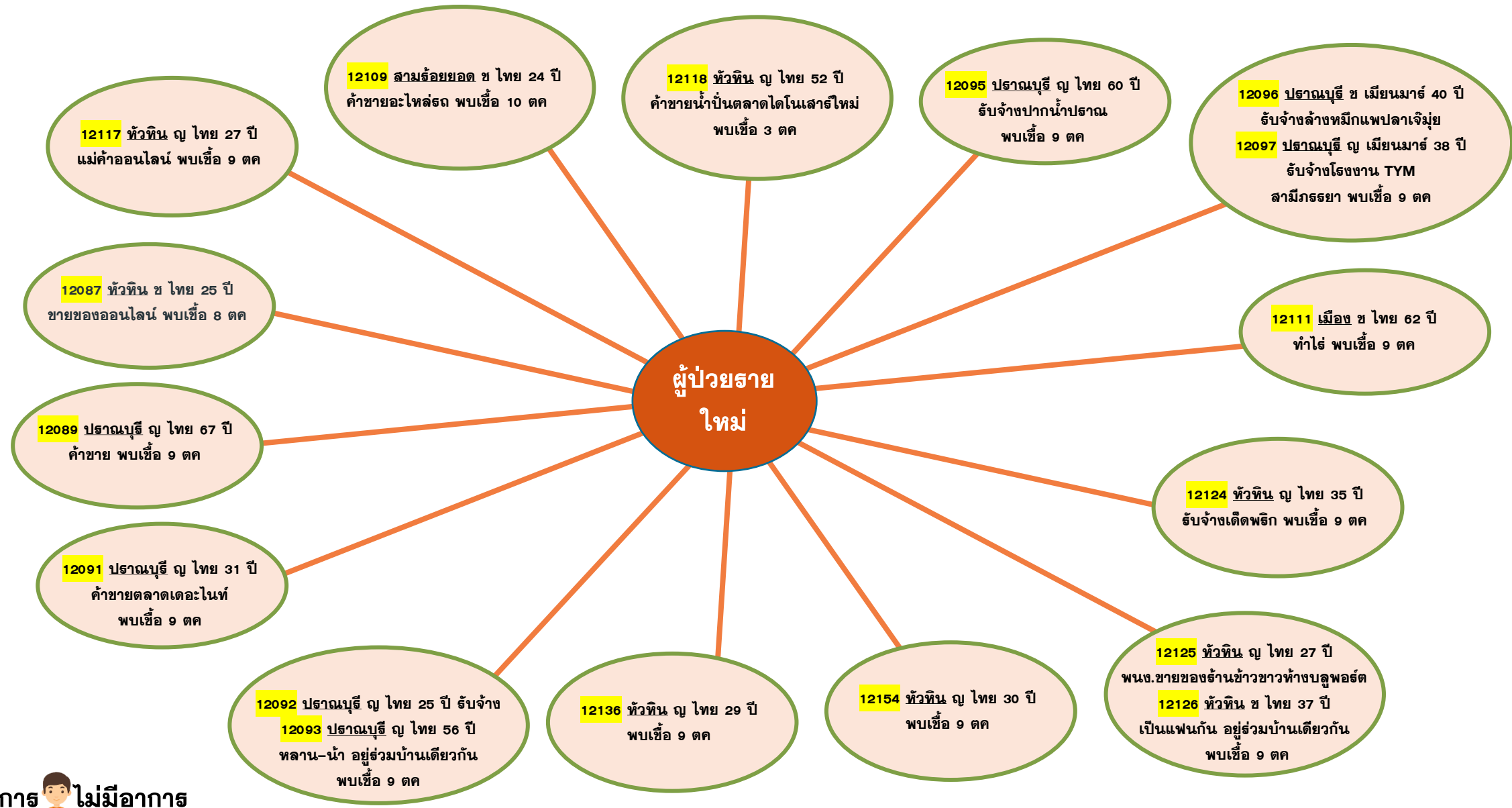

# ความเชื่อมโยงผู้ป่วยรายใหม่วันที่ 11 ต.ค.64 จ.ประจวบคีรีขันธ์

ผู้ป่วยที่ตรวจพบใหม่จากการเฝ้าระวัง

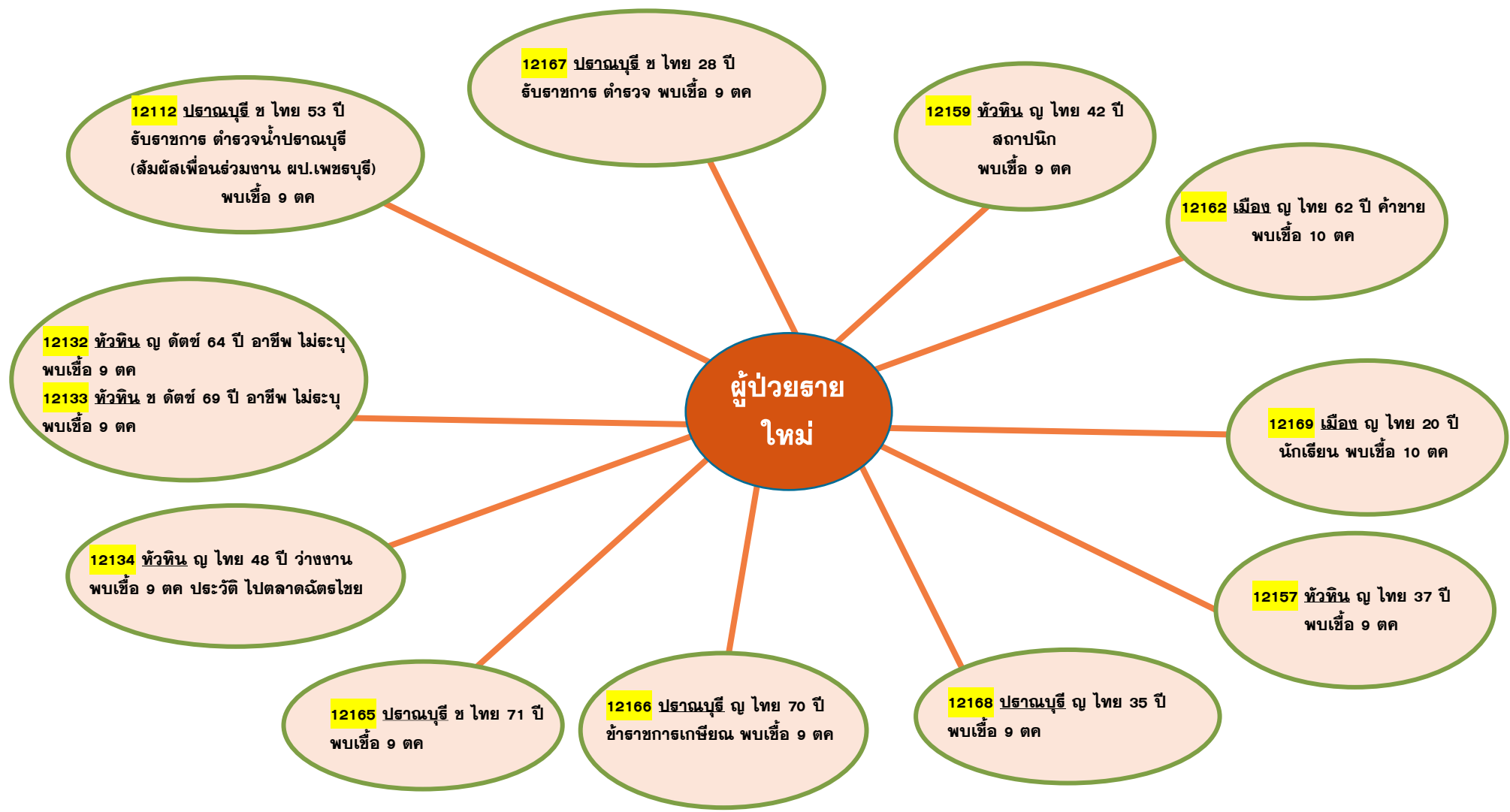

# ความเชื่อมโยงผู้ป่วยรายใหม่วันที่ 11 ต.ค.64 จ.ประจวบคีรีขันธ์

## ผู้ป่วยที่พบใหม่ติดต่อจากต่างจังหวัด

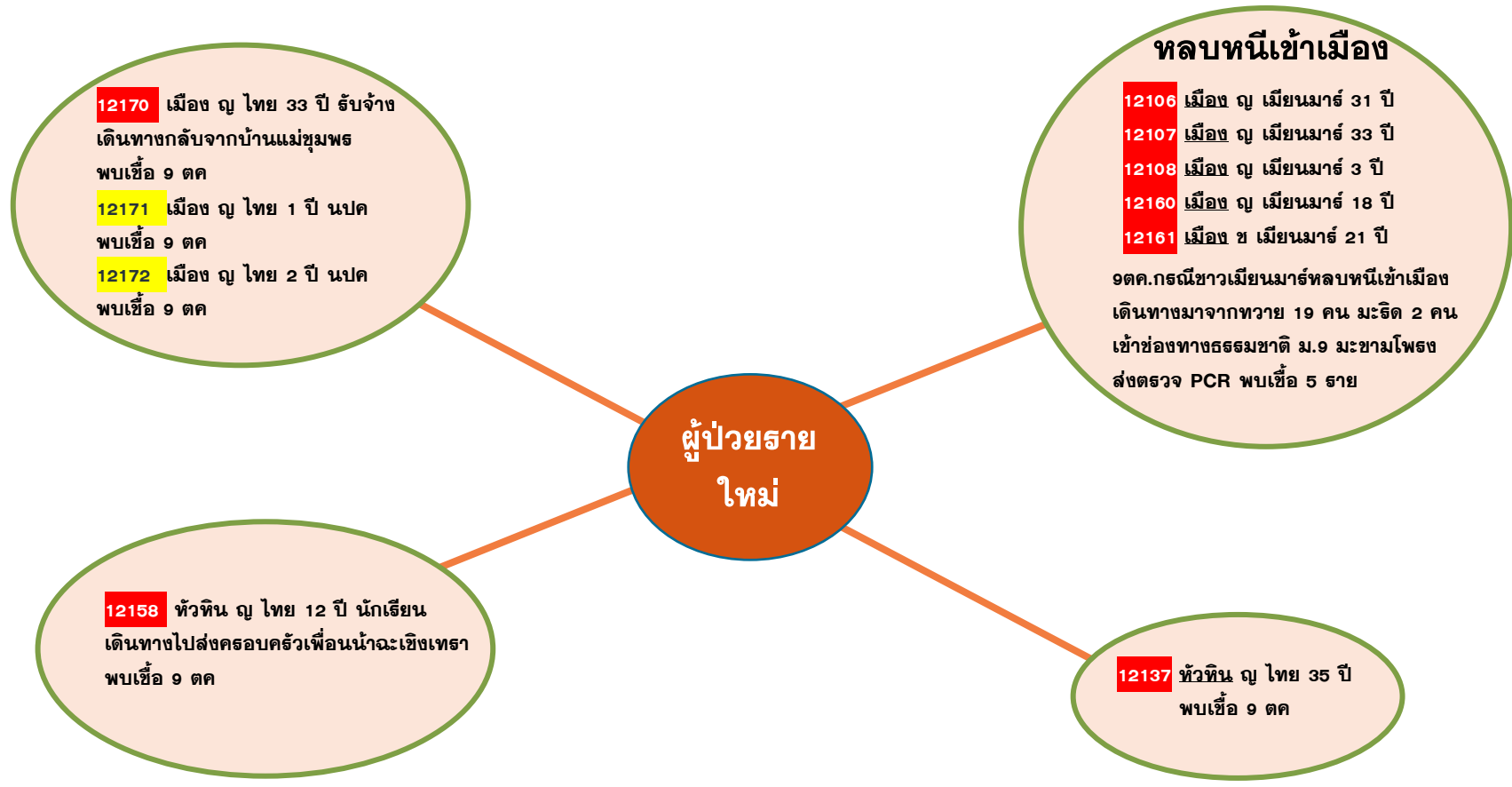

# แผนที่แสดงอำเภอพบผู้ป่วย COVID-19 รายสัปดาห์ จ.ประจวบคีรีขันธ์

ข้อมูล 11 ต.ค. 64

สัปดาห์ที่ 37 12-18 ก.ย

สัปดาห์ที่ 38 19-25 ก.ย

สัปดาห์ที่ 39 26-2 ต.ค

สัปดาห์ที่ 40 3-9 ต.ค

สัปดาห์ที่ 41 10 ต.ค

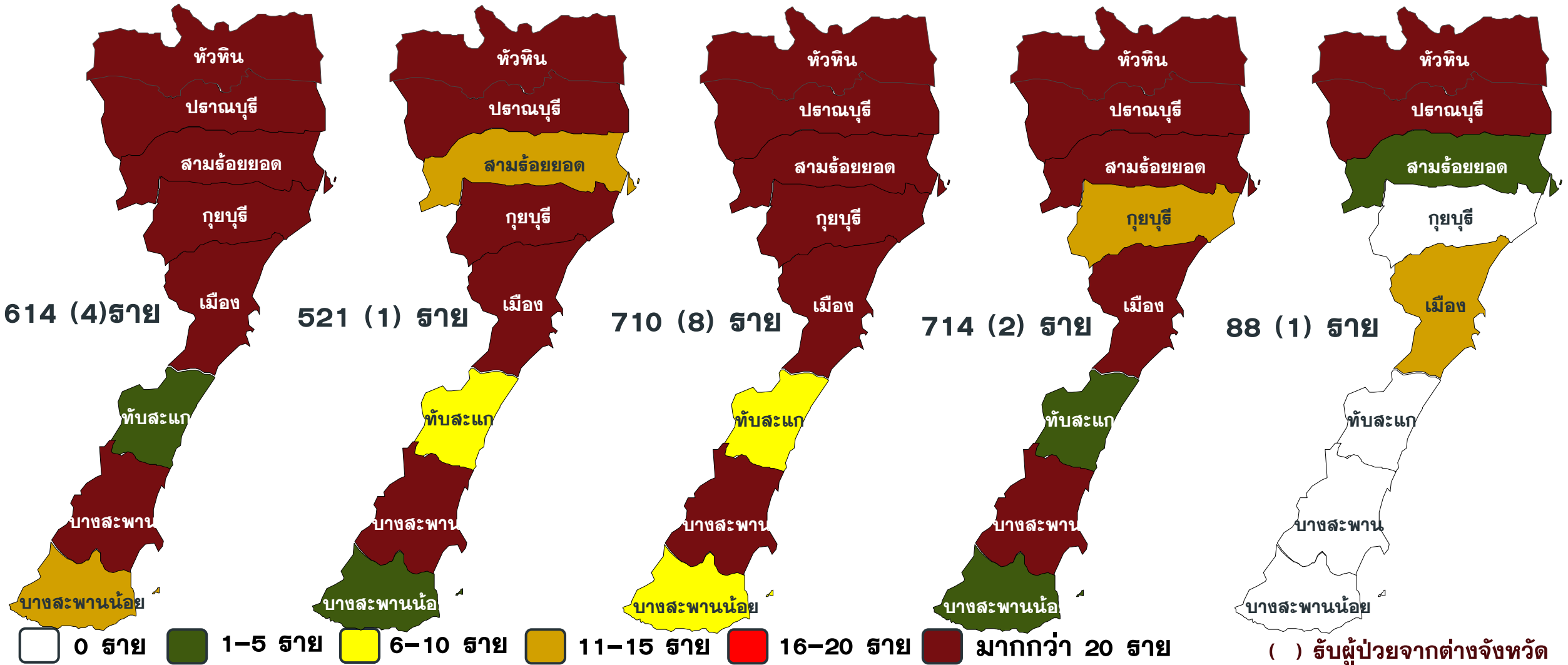

# แผนที่แสดงอำเภอพบผู้ป่วย COVID-19 จ.ประจวบคีรีขันธ์

ข้อมูล 11 ต.ค. 64

จำนวนผู้ป่วย/เสียชีวิตสะสม ตั้งแต่ 1 เม.ย-10 ต.ค

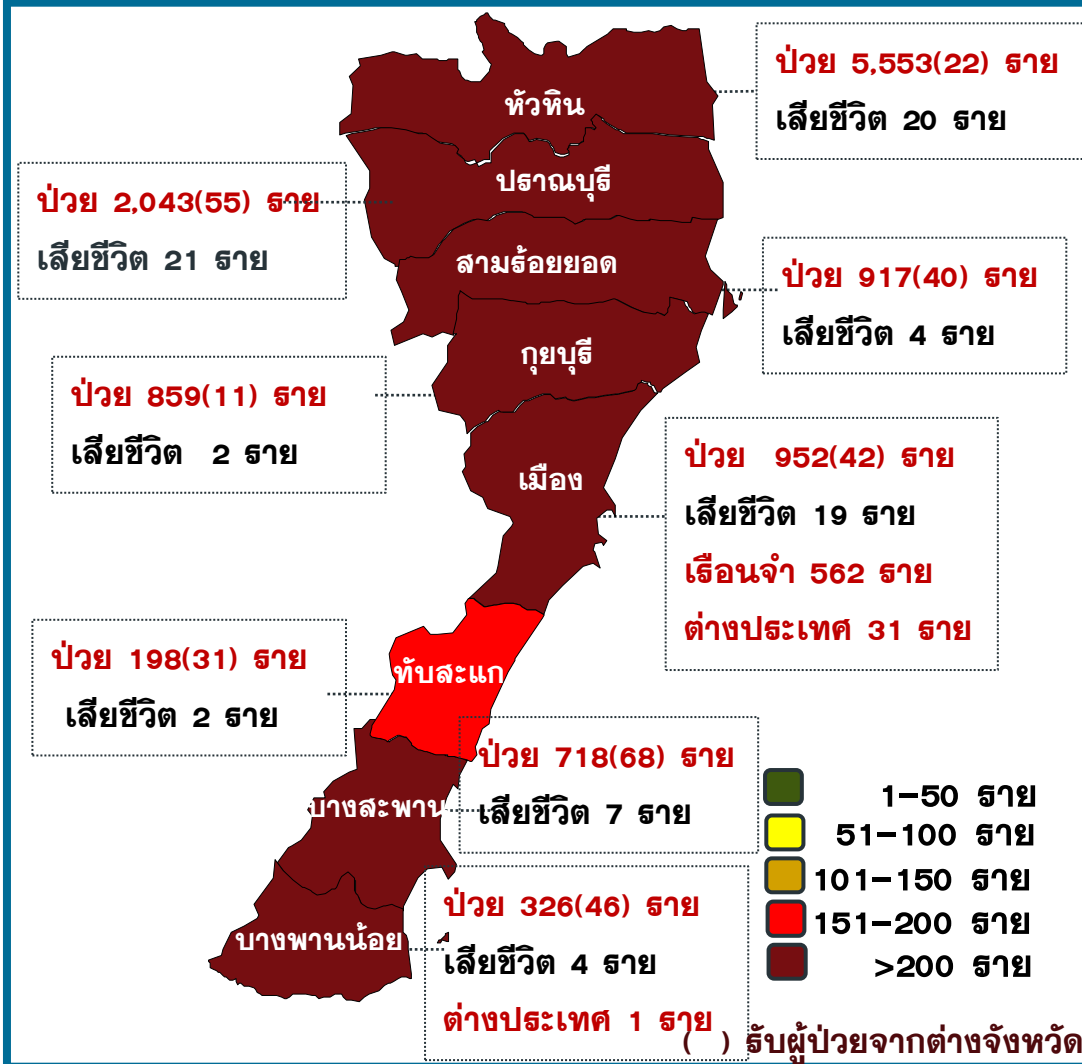

จำนวนผู้ป่วยสะสมช่วง 3-10 ต.ค

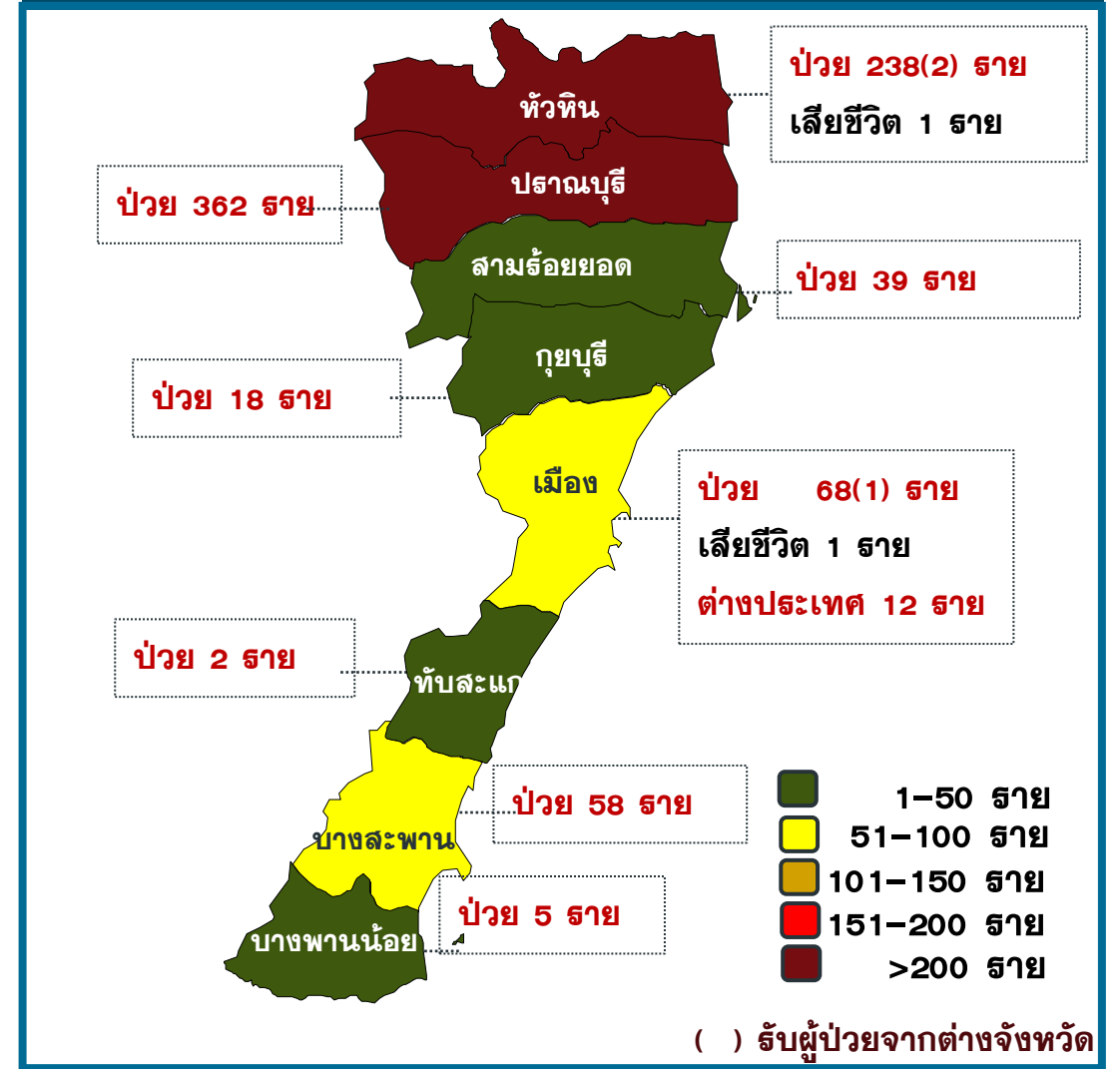



# แนวโน้มผู้ป่วย COVID-19 ตามวันที่รายงาน จ.ประจวบคีรีขันธ์

ข้อมูล 11 ต.ค. 64

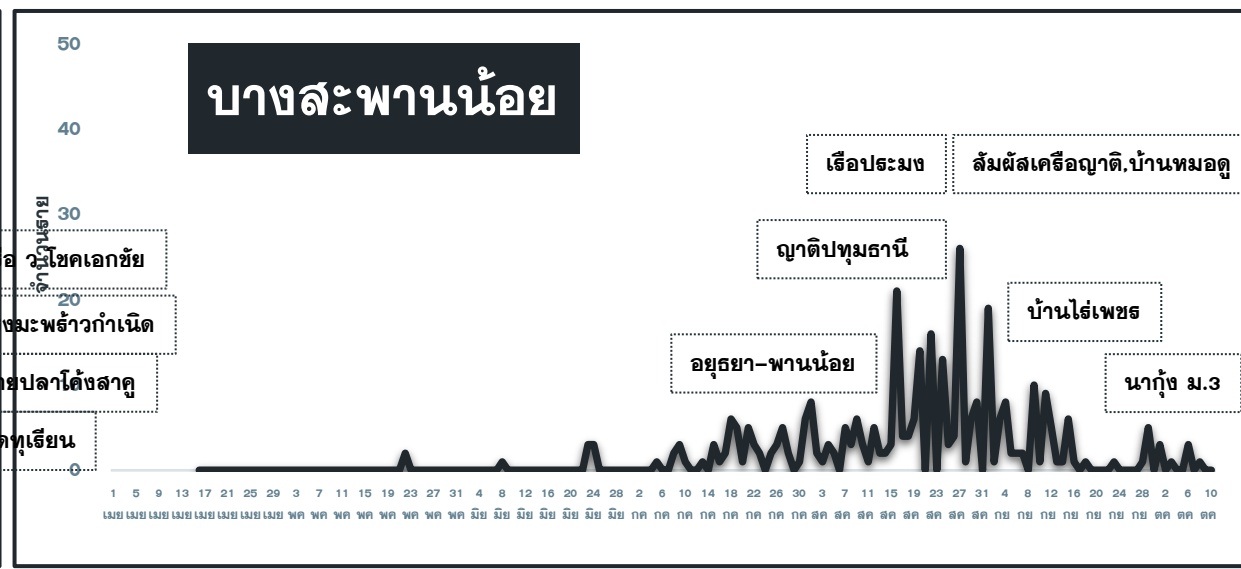
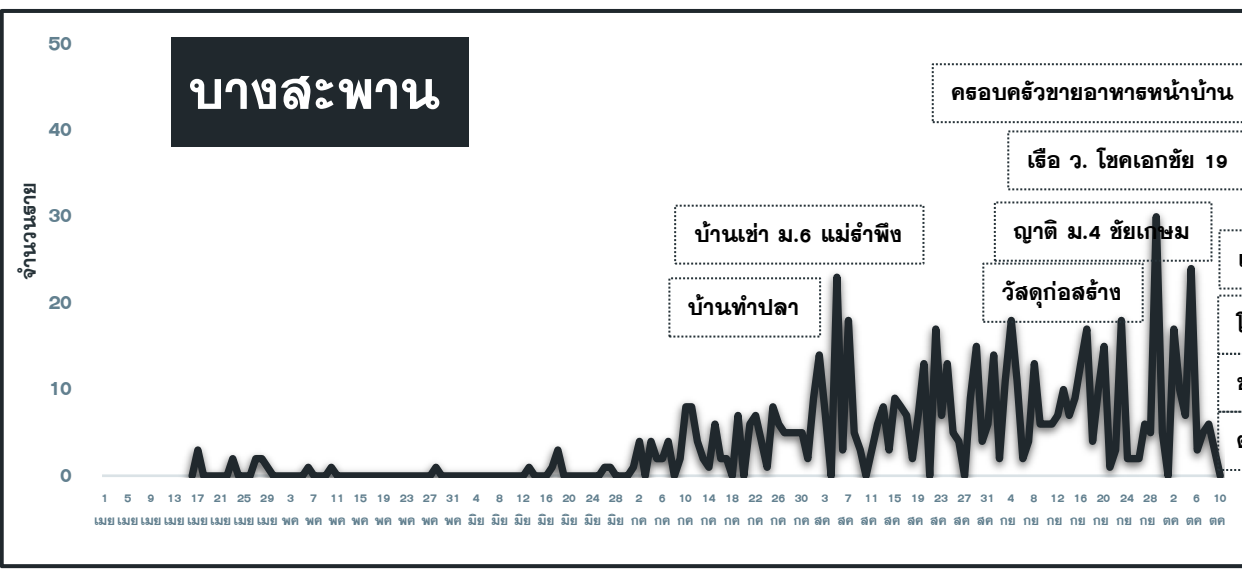
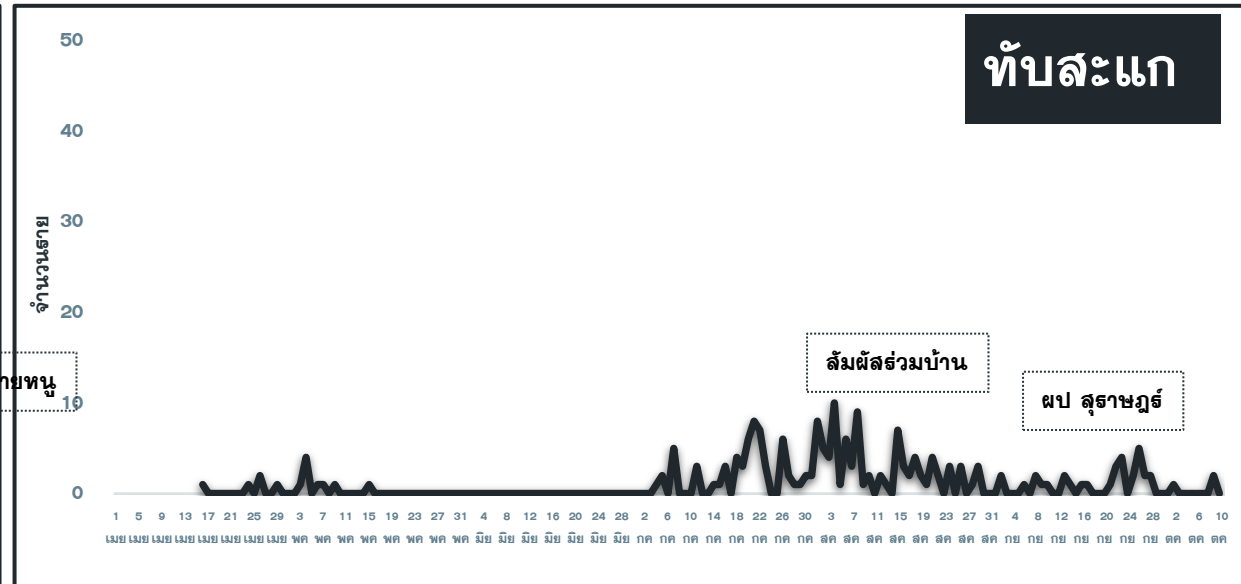
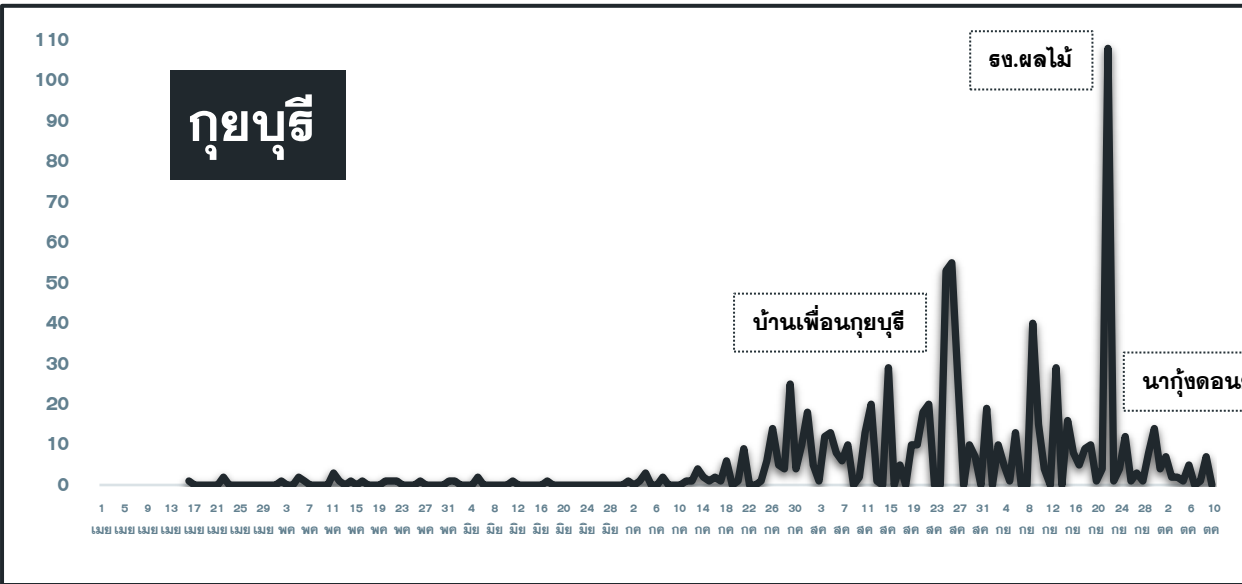

# จำนวนผู้ป่วย COVID-19 แยกรายตำบล จ.ประจวบคีรีขันธ์

ข้อมูล 11 ต.ค. 64

## 10 ลำดับ ตำบลพบผู้ป่วยสูงสุด

ตำบล	จำนวนราย
หัวหิน	1403
หนองพลับ	1365
ปากน้ำปราณ	742
หินเหล็กไฟ	735
หนองแก	659
กุยบุรี	600
เขาน้อย	591
ห้วยสัตว์ใหญ่	533
ศาลาลัย	485
วังก้ง	292

## ตำบลพื้นที่ HUAHIN RECHARGE

ตำบล	วันนี้	สะสมตั้งแต่ 1 ต.ค 64
หัวหิน	22 HR 13 PUI 9	118
หนองแก	2 นธ นายสิบ 2 HR 2	24
<b>รวม</b>	<b>24</b>	<b>142</b>





# ผลการติดตามผู้สัมผัสเสี่ยงสูง HIGH RISK รายอำเภอ จ.ประจวบคีรีขันธ์

ข้อมูล 11 ต.ค. 64

อำเภอ/กลุ่มเสี่ยง	วันนี้ (ราย)		สะสม ตั้งแต่ 1 เมย. 64			การติดตามที่ยังอยู่ในระยะ 14 วัน		คงเหลือติดตาม	ร้อยละ
	HCW	NON HCW	HCW	NON HCW	รวม	HCW	NON HCW		
หัวหิน	0	60	209	11209	11418	20	381	401	3.5
ปราณบุรี	0	54	35	5349	5384	0	593	593	11.0
สามร้อยยอด	0	0	43	1707	1750	0	183	183	10.5
กุยบุรี	0	0	7	1529	1536	0	102	102	6.6
เมือง	0	25	67	5550	5617	0	396	396	7.1
ทับสะแก	0	0	3	708	711	0	30	30	4.2
บางสะพาน	0	21	24	2415	2439	0	119	119	4.9
บางสะพานน้อย	0	0	20	867	887	0	127	127	14.3
<b>รวม</b>	<b>0</b>	<b>160</b>	<b>408</b>	<b>29334</b>	<b>29742</b>	<b>20</b>	<b>1931</b>	<b>1951</b>	<b>6.6</b>

HCW = บุคลากรทางการแพทย์

NON HCW = ไม่ใช่บุคลากรทางการแพทย์

# ตรวจชาวต่างด้าวที่ถูกจับกุมกรณีหลบหนีเข้าเมือง เร่ร่อน และชาวไทยลักลอบข้ามแดนจากเมียนมา

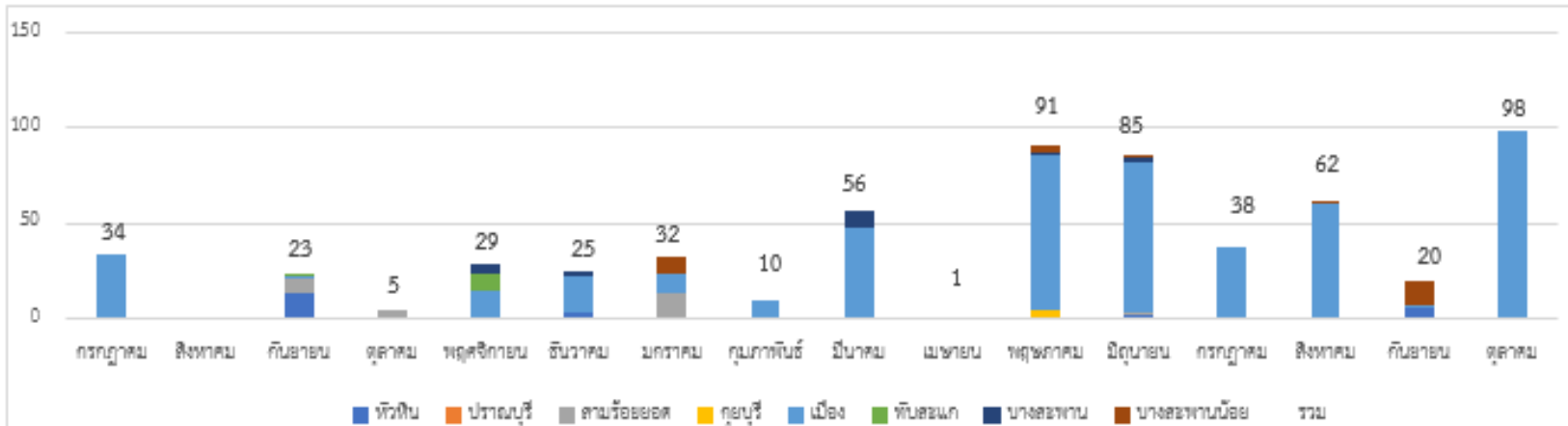

ตั้งแต่ 13 ก.ค 63-9 ต.ค.64

จำนวน 97 เหตุการณ์

จำนวน 609 ราย















พบผู้ติดเชื้อ 43 ราย (ระลอกใหม่ 39 ราย)

เหตุการณ์ล่าสุด เดือน ตุลาคม 2564	ตรวจ RT-PCR	ผลตรวจ
3 ต.ค.64 กรณีชาวเมียนมา หลบหนีเข้าเมือง เดินทางมาจากมูดอง 11 คน เข้าทางช่องทางธรรมชาติช่องท่าหมี ม.3 บ้านวังมะเดื่อ ต.ห้วยทราย อ.เมือง	11	ไม่พบเชื้อ
4 ต.ค.64 กรณีชาวเมียนมา หลบหนีเข้าเมือง เดินทางมาจากมูดอง 58 คน เข้าทางช่องทางธรรมชาติ ม.5 บ้านเนินแก้ว ต.อ่าวน้อย อ.เมือง	58	พบเชื้อ 5 ราย
6 ต.ค.64 กรณีชาวเมียนมา หลบหนีเข้าเมือง เดินทางมาจากมูดอง 3 คน เมาะลำไย 3 คน ย่างกุ้ง 2 คน เข้าทางช่องทางธรรมชาติ ม.9 มะขามโพรง ต.เกาะหลัก อ.เมือง	8	พบเชื้อ 2 ราย
9 ต.ค.64 กรณีชาวเมียนมา หลบหนีเข้าเมือง เดินทางมาจากทวาย 19 คน มะริด 2 คน เข้าทางช่องทางธรรมชาติ ม.9 มะขามโพรง ต.เกาะหลัก อ.เมือง	21	พบเชื้อ 5 ราย



# สรุปผลการฉีดวัคซีนโควิด 19 จังหวัดประจวบคีรีขันธ์

ผลการให้บริการวัคซีน ณ วันที่ 9 ตุลาคม 2564 เวลา 22.00 น.

จำนวนผู้ได้รับวัคซีน	ยอดฉีดวานนี้				ยอดฉีดสะสมตั้งแต่วันที่ 1 เมษายน 2564			
	เพิ่มขึ้น	+	882	โดส	สะสม	507,852	โดส	
<b>จำแนก รายเข็ม และ ชนิดวัคซีน</b>	 เข็มที่ 1	รายใหม่	+	2	ราย	สะสม	281,915	ราย
	 Sinovac			1			164,980	
	 AstraZeneca			0			34,179	
	 Sinopharm			1			80,907	
	 PfiZer			0			1,849	
	 เข็มที่ 2	รายใหม่	+	873	ราย	สะสม	216,599	ราย
	 Sinovac			0			23,295	
	 AstraZeneca			300			136,997	
	 Sinopharm			573			53,756	
	 PfiZer			0			2,107	
	Johnson & Johnson			0			444	
	 เข็มที่ 3	รายใหม่	+	7	ราย	สะสม	9,338	ราย
	 Sinovac			0			0	
	 AstraZeneca			7			5,144	
	 Sinopharm			0			0	
 PfiZer			0			4,194		

# จำนวนวัคซีน COVID-19 คงคลัง รายโรงพยาบาล จ.ประจวบคีรีขันธ์

ข้อมูล ณ วันที่ 9 ต.ค.64 เวลา 16.30 น.

หน่วยฉีด (รพ.)	จำนวนวัคซีนที่ได้รับ (Dose)	จำนวนวัคซีนคงเหลือ (Dose)	จำนวนวัคซีนคงเหลือ (Dose)	ชนิด/วัคซีนคงเหลือ							
	MOPH IC	คงคลัง รพ.	MOPH IC	Sinovac		AstraZeneca		Sinopharm		Pfizer	
				คงคลัง รพ.	MOPH IC	คงคลัง รพ.	MOPH IC	คงคลัง รพ.	MOPH IC	คงคลัง รพ.	MOPH IC
หัวหิน	174,821	16,103	30,198	882	919	121	2,644	9,085	21,654	821	4,981
ปราณบุรี	50,432	3,574	14,761	10	497	42	2,630	1,128	11,771	336	-137
สามร้อยยอด	49,915	5,681	5,900	0	2	31	396	4,579	4,600	132	902
กุยบุรี	36,643	2,423	1,299	751	258	31	709	696	305	111	27
ประจวบคีรีขันธ์	90,070	7,150	9,079	522	804	84	-5,181	2,488	13,575	550	-119
ทับสะแก	52,258	6,153	11,372	1,460	1,463	12	122	3,913	8,737	110	1,050
บางสะพาน	79,769	7,994	14,725	0	492	28	1,515	4,714	11,922	500	796
บางสะพานน้อย	36,488	2,789	3,114	0	1	197	2,364	573	749	41	0
กองบิน 5	220	0	-189	0	0	0	-189	0	0	0	0
ค่ายธนะรัชต์	14,377	0	813	0	717	0	96	0	0	0	0
ซานเปาโลหัวหิน	632	0	-280	0	-279	0	1	0	-9	0	7
กรุงเทพหัวหิน	9,586	605	725	0	0	0	0	443	443	27	282
	<b>595,211</b>	<b>52,472</b>	<b>91,517</b>	<b>3,625</b>	<b>4,874</b>	<b>546</b>	<b>5,107</b>	<b>27,619</b>	<b>73,747</b>	<b>2,628</b>	<b>7,789</b>
				หน่วย : โดส	หน่วย : โดส	หน่วย : ขวด	หน่วย : โดส	หน่วย : โดส	หน่วย : โดส	หน่วย : ขวด	หน่วย : โดส
รายงานข้อมูล คงคลังวัคซีน รพ. 9 ต.ค. 64 ณ เวลา 16.30 น.											
ข้อมูล คงคลังวัคซีน MOPH IC 9 ต.ค. 64 ณ เวลา 16.30 น.											
ไม่รวมเอกชน				<b>3,625</b>		<b>546</b>					
คงคลังกลาง				<b>165</b>		<b>1,616</b>				<b>40</b>	
รวม				<b>3,790</b>		<b>2,162</b>				<b>2,668</b>	

# ร้อยละความครอบคลุมของการได้รับวัคซีน COVID-19 รายอำเภอ

เป้าหมายประชาชนควรได้รับวัคซีน เพื่อให้เกิดภูมิคุ้มกันระดับจังหวัด 430,644 คน

ข้อมูล 10 ต.ค.64

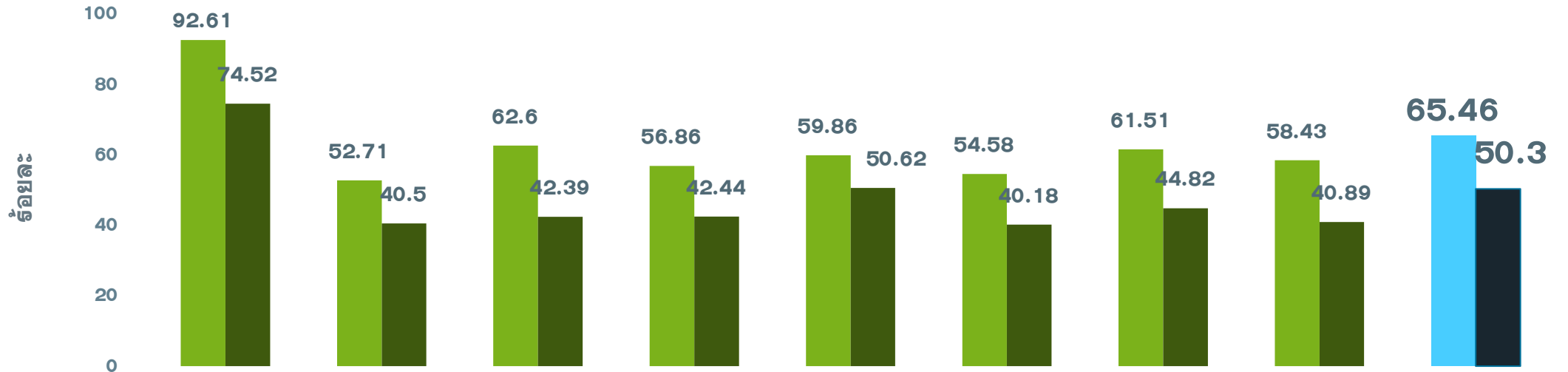

	หัวหิน	ปราณบุรี	300 ยอด	กุยบุรี	เมือง	ทับสะแก	บางพาน	พานน้อย	จังหวัด
ประชากรเป้าหมาย	90564	54761	41329	35338	71647	42298	61743	32964	430644
จำนวนโดสทั้งหมด <b>เข็ม1+2+3</b>	154083	52292	44003	35370	81273	40884	66573	33374	507852
จำนวนได้รับเข็ม 1	83872	28864	25872	20094	42887	23086	37978	19262	281915
<b>ร้อยละความครอบคลุม</b>	<b>92.61</b>	<b>52.71</b>	<b>62.60</b>	<b>56.86</b>	<b>59.86</b>	<b>54.58</b>	<b>61.51</b>	<b>58.43</b>	<b>65.46</b>
จำนวนได้รับเข็ม 2 <b>ครบเกณฑ์</b>	67485	22179	17521	14997	36269	16995	27674	13479	216599
<b>ร้อยละความครอบคลุม</b>	<b>74.52</b>	<b>40.50</b>	<b>42.39</b>	<b>42.44</b>	<b>50.62</b>	<b>40.18</b>	<b>44.82</b>	<b>40.89</b>	<b>50.30</b>
จำนวนได้รับเข็ม 3 <b>กระตุ้น</b>	2726	1249	610	279	2117	803	921	633	9338

# ผลงานการฉีดวัคซีน COVID-19 ตามกลุ่มเป้าหมาย จ.ประจวบคีรีขันธ์

ข้อมูล 10 ต.ค.64

	บุคลากร การแพทย์		อสม.		จนท.ด่านหน้า		7 กลุ่มโรค		60 ปีขึ้นไป		หญิงตั้งครรภ์		ปชช.ทั่วไป	
ประชากรเป้าหมาย	5839	+เพิ่ม	7200	+เพิ่ม	12725	เพิ่ม	42486	+เพิ่ม	87976	+เพิ่ม	2292	+เพิ่ม	274418	+เพิ่ม
จำนวนโดสทั้งหมด เข็ม 1+2+3	17262	0	13046	4	31352	2	60,008	19	99,436	26	621	0	286122	831
จำนวนได้รับเข็ม 1	6151	0	5845	0	15167	0	32,407	0	53,207	0	366	0	168766	2
ร้อยละความครอบคลุม	105.34		81.18		119.19		76.28		60.48		15.97		61.50	
จำนวนได้รับเข็ม 2 ครบเกณฑ์	6013	0	5383	4	14714	1	27,369	18	46,190	26	255	0	116674	823
ร้อยละความครอบคลุม	102.98		74.76		115.63		64.42		52.50		11.13		42.52	
จำนวนได้รับเข็ม 3 กระตุ้น	5098	0	1818	0	1471	1	232	1	39	0	0	0	682	6

ผลงานการฉีดกลุ่ม 608 จำนวน 85,980 คน คิดเป็นร้อยละ 64.77

# ผลงานการฉีดวัคซีน COVID-19 กลุ่มเป้าหมาย 608 รายอำเภอ จ.ประจวบคีรีขันธ์

ข้อมูล 10 ต.ค.64

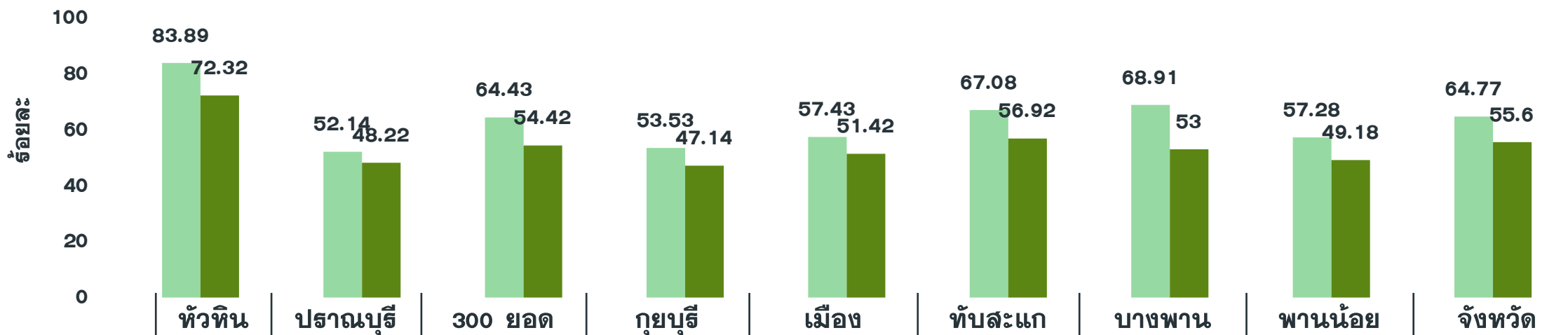

	หัวหิน	ปราณบุรี	300 ยอด	กุยบุรี	เมือง	ทับสะแก	บางพาน	พานน้อย	จังหวัด
กลุ่มเป้าหมาย 608	25,857	18,309	13,619	12,044	21,028	14,277	17,594	10,026	132,754
เข็มที่ 1 (วานนี้)	0	0	0	0	0	0	0	0	0
เข็มที่ 1 (สะสม)	21,692	9,546	8,775	6,447	12,076	9,577	12,124	5,743	85,980
ร้อยละความครอบคลุม	83.89	52.14	64.43	53.53	57.43	67.08	68.91	57.28	64.77
เข็มที่ 2 (วานนี้)	44	0	0	0	0	0	0	0	44
เข็มที่ 2 (สะสม)	18,701	8,829	7,411	5,678	10,812	8,127	9,325	4,931	73,814
ร้อยละความครอบคลุม	72.32	48.22	54.42	47.14	51.42	56.92	53.00	49.18	55.60

# ผลงานการฉีดวัคซีน COVID-19 กลุ่มผู้สูงอายุ รายอำเภอ จ.ประจวบคีรีขันธ์

ข้อมูล 10 ต.ค.64

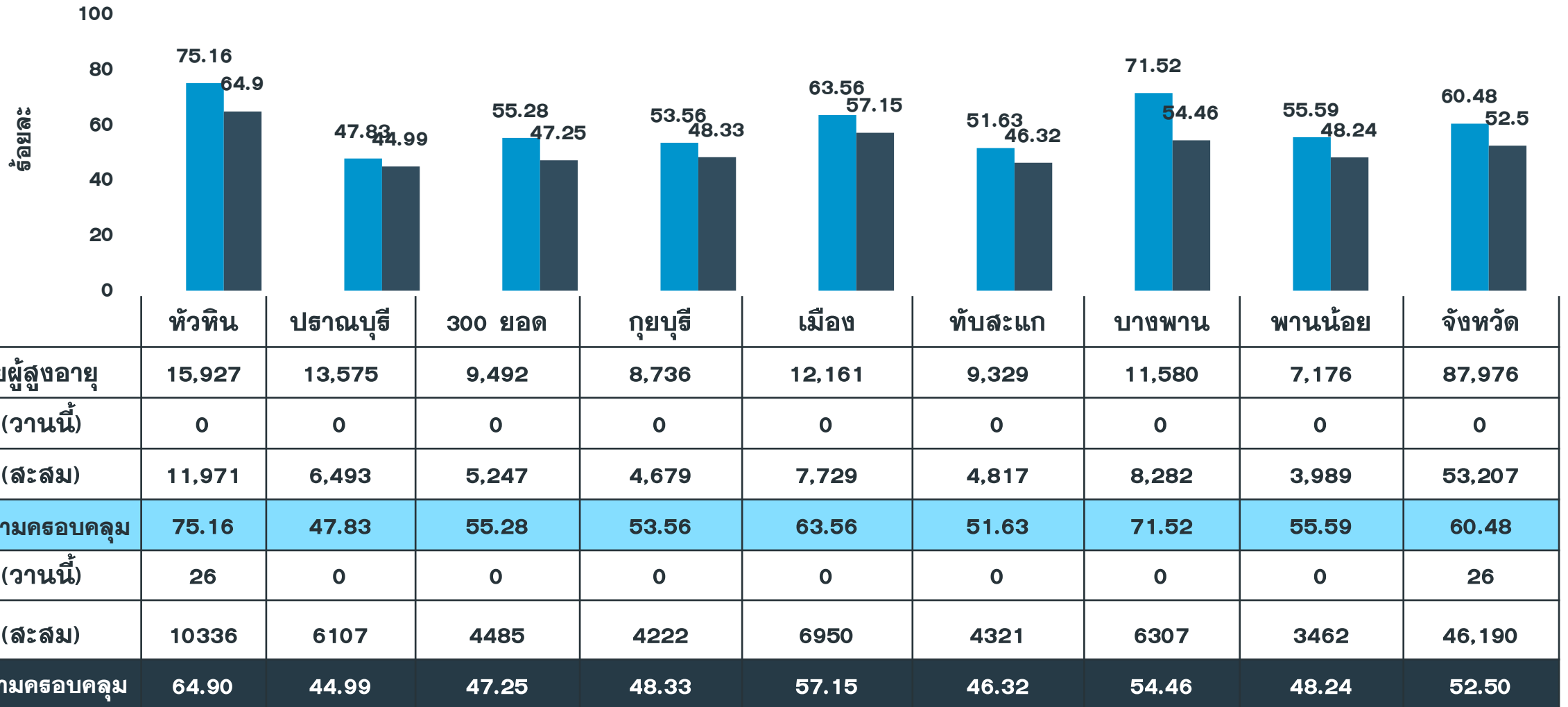



# ผลงานการฉีดวัคซีน COVID-19 กลุ่มผู้ป่วย 7 กลุ่มโรค รายอำเภอ จ.ประจวบคีรีขันธ์

ข้อมูล 10 ต.ค.64

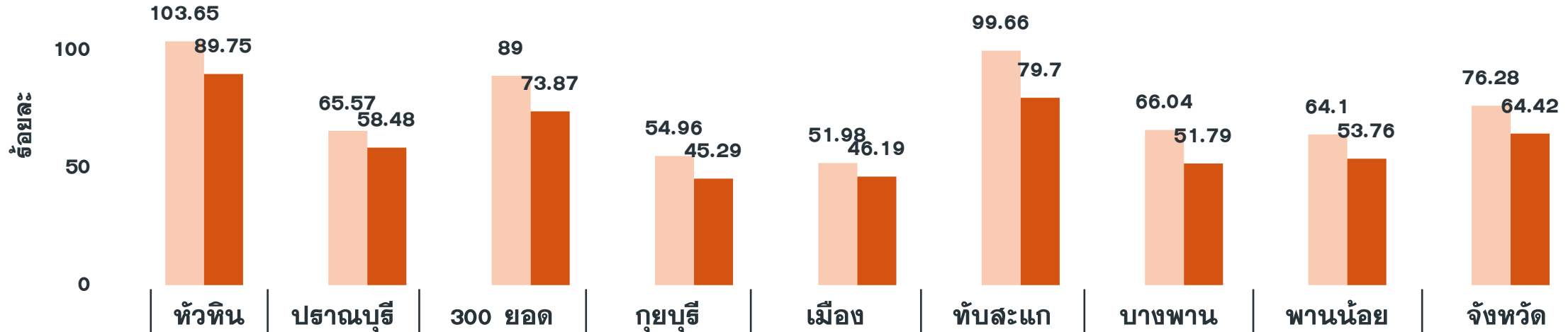

	หัวหิน	ปราณบุรี	300 ยอด	กุยบุรี	เมือง	ทับสะแก	บางพาน	พานน้อย	จังหวัด
เป้าหมายผู้ป่วย 7 กลุ่มโรค	9,189	4,598	3,927	3,204	8,354	4,748	5,756	2,710	42,486
เข็มที่ 1 (วานนี้)	0	0	0	0	0	0	0	0	0
เข็มที่ 1 (สะสม)	9,524	3,015	3,495	1,761	4,342	4,732	3801	1737	32,407
ร้อยละความครอบคลุม	103.65	65.57	89.00	54.96	51.98	99.66	66.04	64.10	76.28
เข็มที่ 2 (วานนี้)	18	0	0	0	0	0	0	0	18
เข็มที่ 2 (สะสม)	8247	2689	2901	1451	3859	3784	2981	1457	27,369
ร้อยละความครอบคลุม	89.75	58.48	73.87	45.29	46.19	79.70	51.79	53.76	64.42

# ผลงานการฉีดวัคซีน COVID-19 กลุ่มสตรีตั้งครรภ์ รายอำเภอ จ.ประจวบคีรีขันธ์

ข้อมูล 10 ต.ค.64

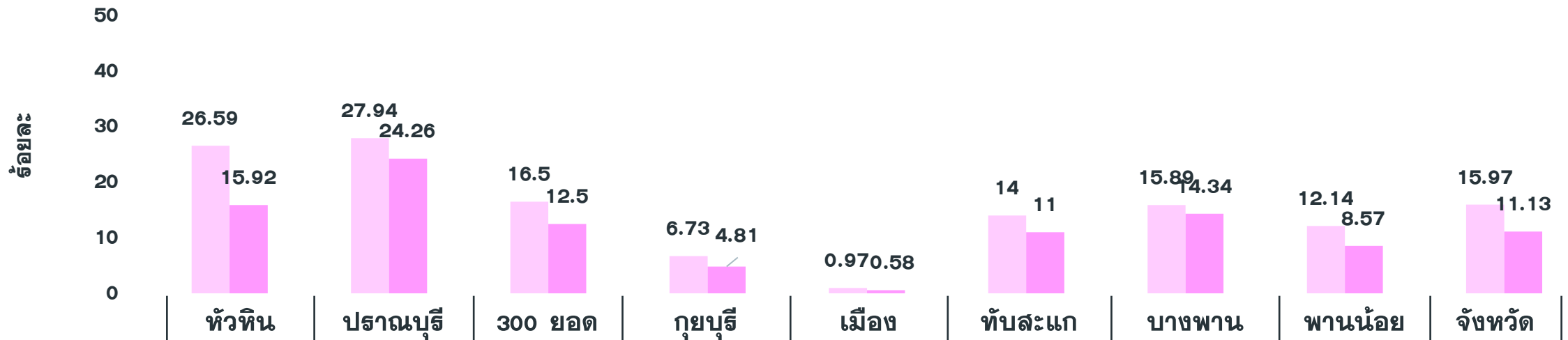

เป้าหมายหญิงตั้งครรภ์ (อายุครรภ์ > 12 Wks.)	หัวหิน	ปราณบุรี	300 ยอด	กุยบุรี	เมือง	ทับสะแก	บางพาน	พานน้อย	จังหวัด
เข็มที่ 1 (วานนี้)	0	0	0	0	0	0	0	0	0
เข็มที่ 1 (สะสม)	197	38	33	7	5	28	41	17	366
ร้อยละความครอบคลุม	26.59	27.94	16.50	6.73	0.97	14.00	15.89	12.14	15.97
เข็มที่ 2 (วานนี้)	0	0	0	0	0	0	0	0	0
เข็มที่ 2 (สะสม)	118	33	25	5	3	22	37	12	255
ร้อยละความครอบคลุม	15.92	24.26	12.50	4.81	0.58	11.00	14.34	8.57	11.13

# งานศพ

## ไม่ควรจบที่ "Cluster ใหม่"



**วงเหล้า วงการพนัน**  
เป็นสาเหตุการแพร่ระบาดของโรคโควิด 19 ห้ามมั่วสุม

ไปงานศพ ยุค New Normal

- ✓ สวมหน้ากากอนามัยตลอดเวลา
- ✓ ล้างมือบ่อย เว้นระยะห่างจากผู้อื่น
- ✓ หลีกเลี้ยงทานอาหารร่วมกับผู้อื่นในงาน