



ศูนย์ปฏิบัติการภาวะฉุกเฉินด้านการแพทย์และสาธารณสุข สำนักงานสาธารณสุขจังหวัดพระจวบคีรีขันธ์ กรณี โรคติดเชื้อไวรัสโคโรนา 2019

ฉบับที่ 602 EOC ครั้งที่ 389 วันที่ 14 ตุลาคม 2564 เวลา 09.00 น.

ในการแพร่ระบาดระลอกใหม่

ตั้งแต่ 1 เมษายน 2564



รายงานสถานการณ์ COVID-19 ประจวบคีรีขันธ์

ระลอกใหม่ ประจวบคีรีขันธ์ ตั้งแต่ 1 เม.ย.-14 ต.ค.64

รายใหม่วันนี้

ยืนยันสะสม

สถานะผู้ป่วย

อยู่ระหว่างการรักษา

+155	11,886	ในจังหวัด 10,623
ในจังหวัด 153 นอกจังหวัด 2		นอกจังหวัด 1,263
เรือนจำ 0	เรือนจำสะสม 562	
หลบหนีเข้าเมือง 0	ติดจากต่างประเทศ/ หลบหนีเข้าเมืองสะสม 32	

รักษาหาย 11,069 (+89)	1,331 ราย
	ไม่มีอาการถึงอาการเล็กน้อย 1004 ราย
เสียชีวิต 80 (+1) (0.6%)	อาการรุนแรง 39 ราย
	ใส่เครื่องช่วยหายใจ 5 ราย
	อาการปานกลาง 222 ราย

ไทย 9,154 ต่างชาติ 3,326

สถานการณ์ฉีดวัคซีนวันนี้ (+4,716)

ผลงานการเฝ้าระวัง	
ระบบเฝ้าระวัง/บริการ ตรวจ 62,339 ราย พบเชื้อ 10,568 ราย (17.0%)	
ค้นหาเชิงรุก ตรวจ 20,331 ราย พบเชื้อ 1,912 ราย (9.4%)	
ผู้สัมผัสเสี่ยงสูงที่อยู่ระหว่างการกักตัว จำนวน 1,790 คน	

Sinovac (โตส)	AstraZeneca (โตส)	Sinopharm (โตส)	Johnson & Johnson	Pfizer (โตส)	เข็มที่	รวม (โตส)	ครอบคลุมประชากร
165,172	34,193	81,488		11,026	1	291,879	67.8%
23,296	144,125	57,560	444	2,348	2	227,773	52.9%
	5,184			4,204	3	9,388	
188,468	183,502	139,048	444	17,578	รวม	529,040	

รายละเอียดผู้เสียชีวิต COVID-19 ของ จ.ประจวบคีรีขันธ์

รายที่ 80 (ผบ.10950) ของการระบาดระลอกใหม่

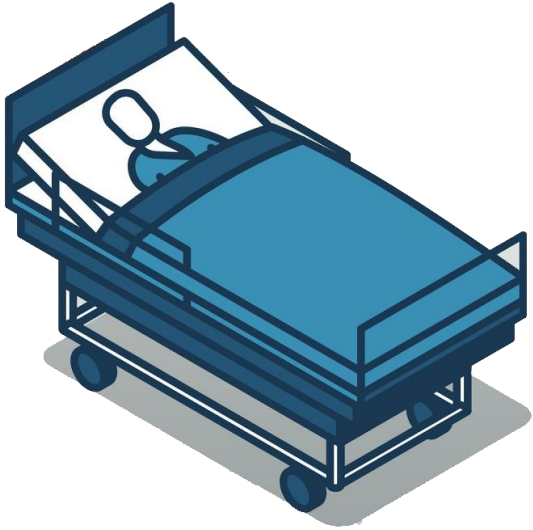

- เพศชาย สัญชาติสวิสเซอร์แลนด์ อายุ 83 ปี อาชีพว่างงาน ต.หัวหิน อ.หัวหิน จ.ประจวบ
- ประวัติโรคประจำตัว ความดันโลหิตสูง หัวใจล้มเหลว ไตวายเรื้อรังระยะ 3 BMI 24.69
- ไม่ได้รับวัคซีน COVID-19
- ประวัติเสี่ยง สัมผัสผู้ป่วยก่อนหน้านี้ อาศัยร่วมกับภรรยาผู้ป่วย COVID-19
- 28 ก.ย.64 **ผลตรวจพบเชื้อ COVID-19**
- 29 ก.ย.64 Admit รพ.หัวหิน ไอ หายใจเหนื่อย On O₂ cannula O₂ sat 93%
เริ่มยา Favipiravir
- 30 ก.ย.64 เหนื่อยมากขึ้น On O₂ cannula O₂ sat 93-94%
- 1- 4 ต.ค.64 ลด O₂ cannula O₂ sat >96% O₂ sat 98-99%
- 6 ต.ค.64 หายใจเร็ว เหนื่อยหอบ sat O₂ 90-91% On HFNC
- 7 ต.ค.64 อาการไม่ดีขึ้น ญาติรับทราบอาการผู้ป่วย No CPR
- 12 ต.ค.64 O₂ sat 93% มีภาวะหายใจลำบากเพิ่มมากขึ้น O₂ sat ลดลงเหลือ 71%
เสียชีวิต เวลา 18.50 น. การวินิจฉัย ปอดอักเสบจากการติดเชื้อ COVID-19

สรุปข้อมูลผู้เสียชีวิต COVID-19 ของ จ.ประจวบคีรีขันธ์ ตั้งแต่ 1 เม.ย.64

ลักษณะทางระบาดวิทยาผู้เสียชีวิต จำนวน 80 ราย (เสียชีวิตก่อนได้รับการรักษาในโรงพยาบาล 6 ราย)

เพศ



46 ราย 34 ราย

อายุ

อายุสูงสุด 94 ปี
 อายุน้อยสุด 7 ด.
 อายุเฉลี่ย 63.2 ปี
 ค่ากลาง 65 ปี

ที่อยู่ผู้เสียชีวิต

หัวหิน	21
บตาเทพรี่	21
สามร้อยยอด	4
กุยบุรี	2
เมือง	19
ทับสะแก	2
บางสะพาน	7
บางสะพานน้อย	4

สัญชาติ

ไทย 74 คน
 เมียนมาร์ 3 คน
 อังกฤษ 1 คน
 จีน 1 คน
 สวีลเซอร์แลนด์ 1 คน

โรคประจำตัว/ปัจจัยเสี่ยงต่อความรุนแรงของโรค

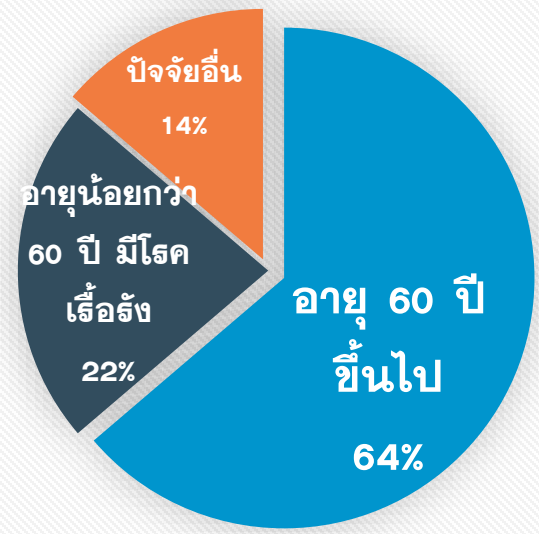

อายุ 60 ปีขึ้นไป 51 ราย (63.8%)
 อายุต่ำกว่า 60 ปี มีโรคเรื้อรัง 18 ราย (22.5%)
รวม 69 ราย คิดเป็นร้อยละ 86.3

โรคเรื้อรังที่พบ ความดันโลหิตสูง เบาหวาน ไขมันในเลือดสูง หัวใจ ไต ปอดอุดกั้นเรื้อรัง มะเร็ง อ้วนน้ำหนักเกิน

ปัจจัยอื่นที่พบ
 ตั้งครรภ์ 2 ราย สูบบุหรี่จัด 1 ราย ดื่มสุรา 2 ราย ไม่มีประวัติโรคเรื้อรัง 6 ราย

ค่ากลางระยะเวลา (วันที่ทราบผล-วันที่เสียชีวิต) 13 วัน
 นานสุด 68 วัน เสียชีวิตก่อนรักษา 6 ราย 1-5 วัน 11 ราย,
 6-10 วัน 18 ราย, 11-15 วัน 18 ราย **มากกว่า 15 วัน 27 ราย**

แนวโน้มจำนวนผู้เสียชีวิตรายเดือน



เม.ย. 3 พ.ค. 1 มิ.ย. 2 ก.ค. 11 ส.ค. 39 ก.ย. 20 ต.ค. 4

ปัจจัยเสี่ยงต่อการติดเชื้อ

สัมผัสญาติ/บุคคลในครอบครัว 37 ราย
 สัมผัสเพื่อน/ที่ทำงาน/พบ.พบเชื้อ 26 ราย
 เดินทางไปพื้นที่ชุมชนพื้นที่เสี่ยง 17 ราย

ประวัติการได้รับวัคซีน COVID-19

ไม่ได้รับ 70 ราย ได้รับ 10 ราย* (ครบชุด 3 ราย)
 *มี 1 ราย ติดเชื่อก่อนการได้รับวัคซีน วันที่ 7 กค รับ AZ1 ที่ กทม.
 (AZ เข็ม 1 จำนวน 4 คน, Sinovac เข็ม 2 ครบชุด จำนวน 2 คน,
 Sinovac เข็ม 1 จำนวน 2 คน Sipharm เข็ม 2 ครบชุด 1 ราย)

แนวโน้มการพบผู้ป่วย COVID-19 ตามวันที่รายงาน จ.ประจวบคีรีขันธ์

ณ 14 ต.ค.64

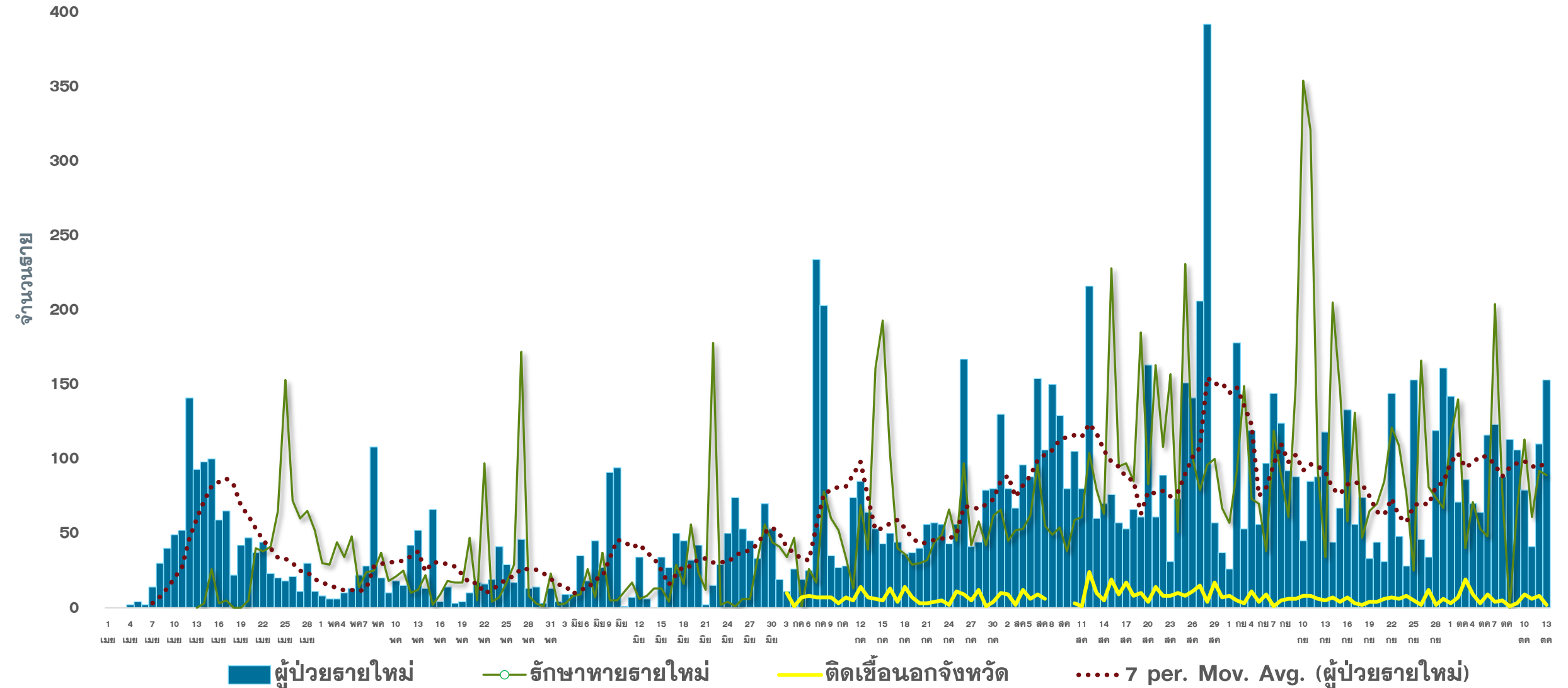

แนวโน้มผู้ป่วย COVID-19 ตามวันเริ่มป่วย จำแนกประเภทความเสี่ยง

ตั้งแต่ 25 มี.ค.-14 ต.ค.64

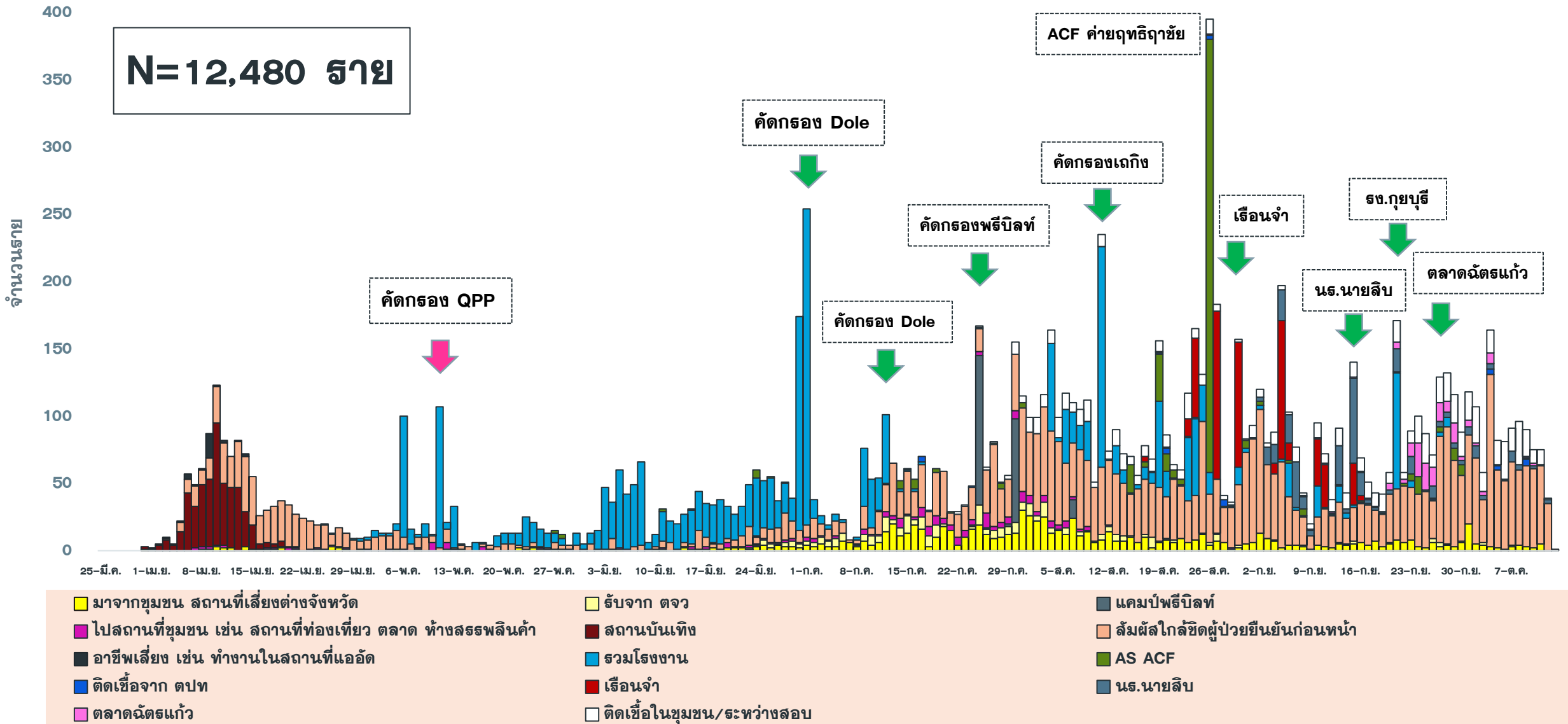

จำนวนผู้ป่วย COVID-19 รายอำเภอ จ.ประจวบคีรีขันธ์ ตามวันที่รายงาน

ข้อมูล 14 ต.ค. 64

อำเภอ	ผ.สะสม ตั้งแต่ เม.ย.	จำนวนผู้ป่วยในช่วง 14 วันล่าสุด								
		ผ.สะสม 7 วัน ก่อนหน้า 3-9 ต.ค.	10 ต.ค.	11 ต.ค.	12 ต.ค.	13 ต.ค.	14 ต.ค.	15 ต.ค.	16 ต.ค.	ผ.สะสม 14 วัน ล่าสุด
หัวหิน	5666(22)	193(2)	45	8	62	43				351(2)
ปราณบุรี	2169(55)	334	28	9	43	74				488
สามร้อยยอด	925(40)	38	1	2	2	4				47
กุยบุรี	870(11)	18	0	1	7	3				29
เมือง	978(42)	59	9(1)	2	0	24				94(1)
ทับสะแก	200(31)	2	0	0	0	2				4
บางสะพาน	751(68)	58	0	25	3	5				91
บางพานน้อย	327(46)	5	0	0	1	0				6
เรื่อนจำ	562	0	0	0	0	0				0
ต่างประเทศ	32	7	5	0	0	0				12
รวม	12480(315)	714(2)	88(1)	47	118	155				1122(3)

อัตราป่วยและอัตราป่วยตาย COVID-19 เปรียบเทียบรายอำเภอ

ข้อมูล 14 ต.ค. 64

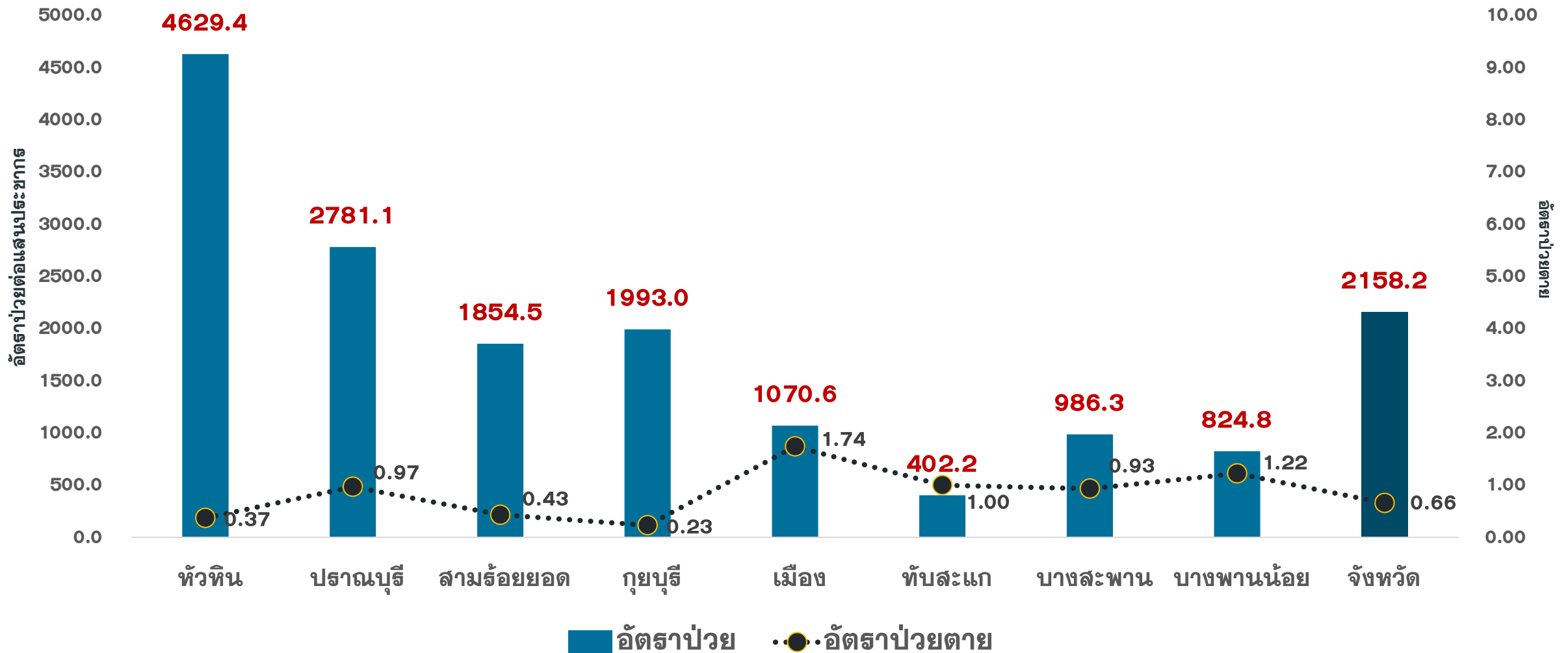

*ไม่รวมผู้ป่วยเรือนจำและติดเชื้อจากต่างประเทศ

คลังเตอร์สะสมของพบ COVID-19 ตั้งแต่ 1 เม.ย.-14 ต.ค.64 จ.ประจวบคีรีขันธ์

อำเภอ	จำนวน Cluster สะสม (10 ราย+)	ควบคุมได้ ภายใน 28 วัน	ร้อยละที่ ควบคุม ได้	Cluster ควบคุมไม่ได้ ใน 28 วัน	จำนวน Cluster ที่พบผู้ป่วยรายสุดท้าย อยู่ในช่วง 14 วัน ก่อนหน้า				
					จำนวน	ควบคุมได้ ภายใน 14 วัน	ร้อยละ	เกิน 14 วัน ไม่ถึง 28 วัน	เกิน 28 วัน
หัวหิน	26	23	88.5	รง.โดล/ชุมชนเนपाल-ใต้สูง /นธ.นายสิบ	8	7	87.5	0	1 นธ.นายสิบ
ปราณบุรี	16	15	93.8	ตลาดนัดธแก้ว	11	8	72.7	2 รง.สยามฯ รง.เนเชอรัล	1 ตลาดนัดธแก้ว
สามร้อยยอด	6	6	100.0	—	1	1	100.0	0	0
กุยบุรี	4	2	50.0	บ้านเพื่อนกุยบุรี/รง.กุยบุรี	2	1	50.0	0	1 รง.กุยบุรี
เมือง	12	11	91.7	เรือนจำ	2	1	50.0	1 รง.ทาบโก้	0
ทับสะแก	0	0	0.0	—	0	0	0.00	0	0
บางสะพาน	11	11	100.0	—	4	4	100.0	0	0
บางพานน้อย	5	5	100.0	—	0	0	0.00	0	0
รวม	80	73	92.3	7	28	22	78.6	3	3

แผนที่แสดงคลัสเตอร์ COVID-19 ในจังหวัดประจวบคีรีขันธ์ ข้อมูล 14 ต.ค. 64

คลัสเตอร์ที่พบผู้ป่วยในช่วง 14 วันล่าสุด

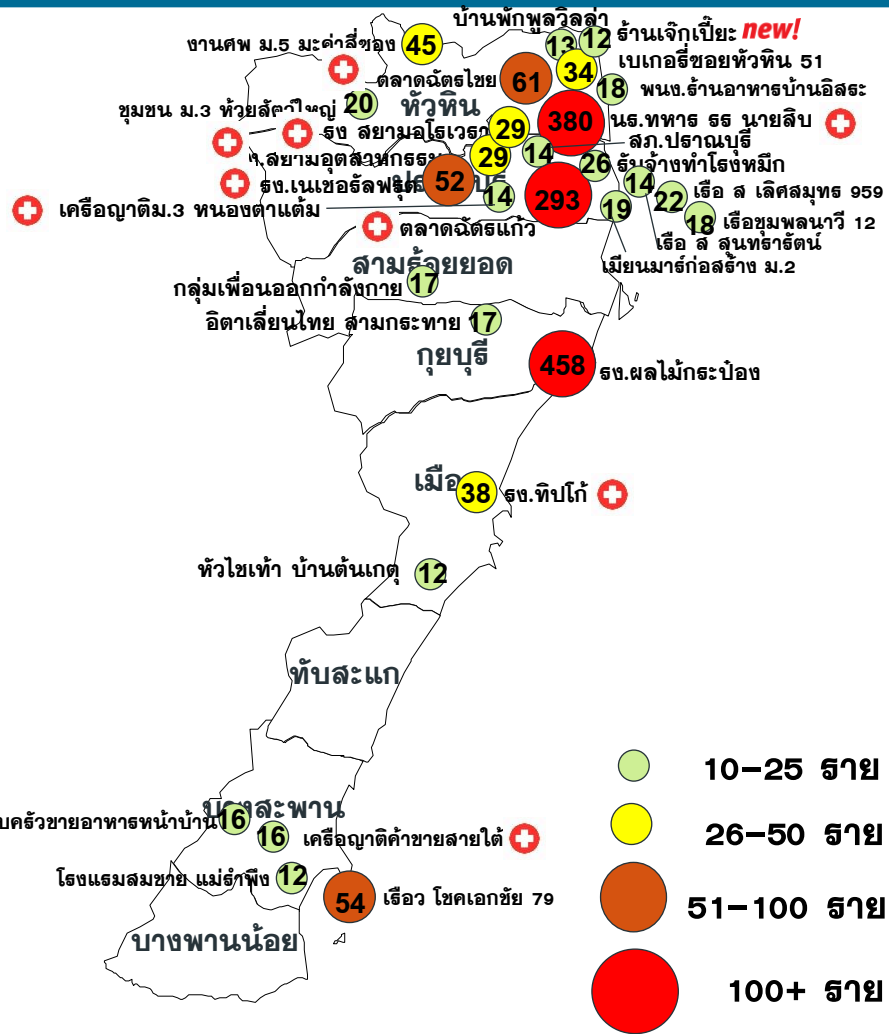

คลัสเตอร์	ประเภท	จำนวนผู้ป่วยที่เชื่อมโยง	ผู้ป่วยสุดท้าย
กฤษฎีผลไม้กระป๋อง*	โรงงาน	458	5 ตค
นร.ทหาร ธร.นายสิบ*	ธธ.ทหาร	380(+4)	13 ตค
ตลาดนัดตรงแก้ว*	ตลาด	292(+1)	12 ตค
เรือ ว โขคเอกชัย 79	เรือประมง	54	10 ตค
ตลาดนัดตรงโขย	ตลาด	61(+9)	12 ตค
รง เนเชอรัลฟรุต	โรงงาน	52(+2)	12 ตค
รง ทิปโก้	โรงงาน	38(+3)	12 ตค
งานศพ ม.5 มะค่าสี่ของ	งานรวมกลุ่ม/ญาติ	45	9 ตค
รง สยามอุตสาหกรรมเกษตร	โรงงาน	29(+5)	12 ตค
ร้านเบเกอรี่ซอยหัวหิน 51	ร้านเบเกอรี่	34	9 ตค
รง สยามอโลเวธา	โรงงาน	29(+9)	12 ตค

จำนวนทั้งหมด 28 คลัสเตอร์
ควบคุมได้ ภายใน 28 วัน 25 คลัสเตอร์

ประเภทคลัสเตอร์ เครื่องญาติ/ชุมชน 6 แห่ง
 โรงงาน 5 แห่ง แพปลา/เรือ/กุ่ม/หมึก 5 แห่ง

งานรวมกลุ่ม 2 ร้านอาหาร 3 ตลาด 2 แคมป์คนงาน/ชุมชนต่างดาว 2 ธธ.ทหาร 1 หน่วยงาน 1 โรงแรม 1

คลัสเตอร์	ประเภท	จำนวน
พณ.ร้านอาหารบ้านอิสระ	ร้านอาหาร	18
เรือ ส เลิศสมุทร 959	เรือประมง	22
ชุมชน ม.3 หัวหินวัดใหญ่	ชุมชน	20
อิตาเลียนไทยสามกระบะทวาย	แคมป์คนงาน	17
หัวไชเท้า บ้านต้นเกตุ	เครื่องญาติ	12
ค.ขายอาหาร ร้อนทอง	เครื่องญาติ	16
รับจ้างทำโรงหมึก	โรงหมึก	26
ญาติ ม.3 หนองตาแต่ม	เครื่องญาติ	14(+1)
กลุ่มเพื่อนออกกำลังกาย	เพื่อน ญาติ	18
บ้านพักพลวิลลา	งานรวมกลุ่ม	13
เรือชุมพลนาวิ 12	เรือประมง	18
เมียนมาร์ก่อสร้าง ม.2	ชุมชน	19
เครื่องญาติค้าขายสายใต้	เครื่องญาติ	16(+1)
ตำรวจสภ.ปราณบุรี	หน่วยงาน	14
โรงแรมสมชาย แม่รำพึง	โรงแรม	12
เรือ ส สุนทรार्ธตัน	เรือประมง	14
ร้านเจ๊กเปี้ยะ NEW!	ร้านอาหาร	11(+2)

ความเชื่อมโยงผู้ป่วยรายใหม่วันที่ 14 ต.ค.64 จ.ประจวบคีรีขันธ์

CLUSTER ที่ต้องเฝ้าระวังเป็นพิเศษ

จำนวนผู้ป่วยรายใหม่	155 ราย
เพศชาย	73 ราย
เพศหญิง	82 ราย
สัญชาติไทย	109 ราย
เมียนมาร์	44 ราย
กัมพูชา	1 ราย
อังกฤษ	1 ราย
มีอาการ	108 ราย
ไม่มีอาการ	47 ราย
ติดเชื้อในจังหวัด	153 ราย
ติดเชื้อนอกจังหวัด	2 ราย

ผู้ป่วยรายใหม่

Cluster ตลาดฉัตรไชย

จำนวนผู้ป่วยที่เชื่อมโยงทั้งหมด 61 ราย

ตลาดฉัตรไชย

สะสม 25 ราย

รายแรก 11337 เมียนมาร์ รับจ้างส่งน้ำแข็งตลาดฉัตรไชย

12469 **หัวหิน** เมียนมาร์ 25 ปี
รับจ้างโรงน้ำแข็งสมอโพรง

29 กย.-2 ตค.ทำงานที่โรงน้ำแข็งสมอโพรง กับ 12229
ส่งน้ำแข็งที่ตลาดฉัตรไชย

3 ตค.อยู่บ้าน 4-9 ตค.ไปทำงาน **วันนี้ +1 ราย**

10 ตค.มีอาการไข้ ปวดศีรษะ

11 ตค.อยู่บ้าน 12 ตค.ทราบเพื่อน 12229 พบเชื้อ
มาตรวจ PCR พบเชื้อ

วันนี้ +1 ราย

วงที่ 2 สะสม 36 ราย

12479 **หัวหิน** ไทย 20 ปี HR
พวง ขานมไข่มุก มาร์เก็ต หัวหิน

ล้มล้ม 12034 19-30 กย. ไปทำงาน
1-4 ตค. ไปทำงานกับเพื่อนร่วมงาน 1 คน
5 ตค. อยู่บ้าน 6 ตค. ไปทำงาน
7 ตค. ไป รพ.หัวหิน กับ 12034
8 ตค. ทราบว่า 12034 ผลพบเชื้อ
9 ตค. มีอาการไข้ ไอ มีเสมหะ ปวดหัว
10-11 ตค. อยู่บ้าน 12 ตค. PCR ผลพบเชื้อ

12472 **หัวหิน** พม่า 25 ปี HR
ร้านบักไบท์

29 กย.-4 ตค.ไปทำงานร้านบักไบท์
เย็นไปเล่นเตะกอล์ฟ 5 ตค.อยู่บ้าน
6-9 ตค. มีอาการไอ เจ็บคอ อยู่บ้าน
10 ตค.ไปทำงาน 11 ตค.หยุดงาน
12 ตค.มาตรวจ PCR พบเชื้อ

12473 **หัวหิน** พม่า 25 ปี HR
ร้านลาเทอเรล

1-9 ตค.ไปทำงานร้านลาเทอเรล
10 ตค.มีอาการไอ มีน้ำมูก
11 ตค.ตรวจ ATK ที่ร้านพบเชื้อ
12 ตค.มาตรวจ PCR พบเชื้อ

12492 **หัวหิน** ไทย 28 ปี HR
ว่างงาน

30 กย.-5 ตค. อยู่บ้าน เย็นไปซื้อผักที่ตลาดฉัตรไชย
6 ตค. ไปบ้านเพื่อนที่ ช.ชลประทาน
7-11 ตค. ไปซื้อผักที่ตลาดฉัตรไชย
10 ตค. มีอาการไข้ 11 ตค. ตรวจ ATK พบเชื้อ
12 ตค. ไปตรวจ PCR ผลพบเชื้อ

12470 **หัวหิน** พม่า 27 ปี HR
ร้านลาเทอเรล

1-9 ตค.ไปทำงานร้านลาเทอเรล
ทำหน้าที่ช่วยงานในครัวกับพี่ชาย
เลิกงานอยู่บ้านกับสามี **วันนี้ +8 ราย**

10 ตค.มีอาการไอ มีน้ำมูก
11 ตค.ตรวจ ATK ที่ร้านลาเทอเรล เป็นบวก
12 ตค.มาตรวจ PCR พบเชื้อ

12471 **หัวหิน** พม่า 31 ปี HR
ร้านลาเทอเรล

1-9 ตค.ทำงานเป็นพนักงานเสิร์ฟ
ร้านแลอเทอเรลกับน้องสาว 10 ตค.มีอาการ ไอ เจ็บคอ
11 ตค.ร้านปิดไม่ได้ไปทำงาน ตรวจ ATK พบเชื้อ
12 ตค.ตรวจ ATK พบเชื้อ

12474 **หัวหิน** พม่า 17 ปี HR
ว่างงาน

29 กย.-7 ตค.อยู่บ้านกับ THAN SOE OO
8-9 ตค.ไปรับส่งพี่ชาย ที่ร้านข้าแข็ง
10 ตค.อยู่บ้าน 11 ตค.มีอาการไอ เจ็บคอ
ตรวจ ATK พบเชื้อ
12 ตค.มาตรวจ PCR รพ.หัวหิน พบเชื้อ

12475 **หัวหิน** ไทย 19 ปี HR
นักเรียน กคน

1 ตค.อยู่บ้านที่บ่อฝ้ายกับ 12142 ผู้ติดเชื้อ
2-3 ตค.ไปสอบที่วัดเขาอิต
4 ตค.ไปพาที่สาวแพน 12043 ที่บ้าน
ทานอาหารร่วมกัน
5 ตค.เอา ATK ไปให้ 12043 ตรวจ ให้หลาน
6-7 ตค.อยู่บ้าน 8 ตค.ทราบพี่สาวและหลานพบเชื้อ
9 ตค.มาตรวจครั้งที่ 1 พร้อมแพน ตนเองไม่พบเชื้อ แพนพบเชื้อ
11 มีอาการไข้ ปวดศีรษะ มีเสมหะ

แนวโน้มการระบาดของ CLUSTER ที่สำคัญในจังหวัดระจวบคี่ร์ขันร์

ณ 14 ต.ค.64

คลัสเตอร์	วันเริ่มต้น เหตุการณ์ INDEX CASE	วันที่พบพบ สายสุดท้าย	จำนวน ผู้ป่วยสะสม	กราฟการระบาด	จำนวนวัน/ สถานะ																																																																						
ตลาดนัดไฮย อ.หัวหิน	สายที่ 11337 รับจ้าง เริ่มป่วย 26 กย พบพบ./พบเชื้อ 1 ต.ค.64	12 ต.ค.64	61	<p>Index case 11337</p> <p>1 ตค</p> <table border="1"> <caption>Daily Index Case Data</caption> <thead> <tr> <th>วันที่</th> <th>จำนวนผู้ป่วยรายวัน</th> </tr> </thead> <tbody> <tr><td>21 ก.ย.64</td><td>0</td></tr> <tr><td>22 ก.ย.64</td><td>0</td></tr> <tr><td>23 ก.ย.64</td><td>0</td></tr> <tr><td>24 ก.ย.64</td><td>0</td></tr> <tr><td>25 ก.ย.64</td><td>0</td></tr> <tr><td>26 ก.ย.64</td><td>1</td></tr> <tr><td>27 ก.ย.64</td><td>0</td></tr> <tr><td>28 ก.ย.64</td><td>5</td></tr> <tr><td>29 ก.ย.64</td><td>1</td></tr> <tr><td>30 ก.ย.64</td><td>1</td></tr> <tr><td>1 ต.ค.64</td><td>1</td></tr> <tr><td>2 ต.ค.64</td><td>2</td></tr> <tr><td>3 ต.ค.64</td><td>1</td></tr> <tr><td>4 ต.ค.64</td><td>4</td></tr> <tr><td>5 ต.ค.64</td><td>1</td></tr> <tr><td>6 ต.ค.64</td><td>4</td></tr> <tr><td>7 ต.ค.64</td><td>3</td></tr> <tr><td>8 ต.ค.64</td><td>3</td></tr> <tr><td>9 ต.ค.64</td><td>9</td></tr> <tr><td>10 ต.ค.64</td><td>4</td></tr> <tr><td>11 ต.ค.64</td><td>3</td></tr> <tr><td>12 ต.ค.64</td><td>0</td></tr> <tr><td>13 ต.ค.64</td><td>0</td></tr> <tr><td>14 ต.ค.64</td><td>0</td></tr> <tr><td>15 ต.ค.64</td><td>0</td></tr> <tr><td>16 ต.ค.64</td><td>0</td></tr> <tr><td>17 ต.ค.64</td><td>0</td></tr> <tr><td>18 ต.ค.64</td><td>0</td></tr> <tr><td>19 ต.ค.64</td><td>0</td></tr> <tr><td>20 ต.ค.64</td><td>0</td></tr> <tr><td>21 ต.ค.64</td><td>0</td></tr> <tr><td>22 ต.ค.64</td><td>0</td></tr> <tr><td>23 ต.ค.64</td><td>0</td></tr> <tr><td>24 ต.ค.64</td><td>0</td></tr> </tbody> </table>	วันที่	จำนวนผู้ป่วยรายวัน	21 ก.ย.64	0	22 ก.ย.64	0	23 ก.ย.64	0	24 ก.ย.64	0	25 ก.ย.64	0	26 ก.ย.64	1	27 ก.ย.64	0	28 ก.ย.64	5	29 ก.ย.64	1	30 ก.ย.64	1	1 ต.ค.64	1	2 ต.ค.64	2	3 ต.ค.64	1	4 ต.ค.64	4	5 ต.ค.64	1	6 ต.ค.64	4	7 ต.ค.64	3	8 ต.ค.64	3	9 ต.ค.64	9	10 ต.ค.64	4	11 ต.ค.64	3	12 ต.ค.64	0	13 ต.ค.64	0	14 ต.ค.64	0	15 ต.ค.64	0	16 ต.ค.64	0	17 ต.ค.64	0	18 ต.ค.64	0	19 ต.ค.64	0	20 ต.ค.64	0	21 ต.ค.64	0	22 ต.ค.64	0	23 ต.ค.64	0	24 ต.ค.64	0	11 วัน ACTIVE
วันที่	จำนวนผู้ป่วยรายวัน																																																																										
21 ก.ย.64	0																																																																										
22 ก.ย.64	0																																																																										
23 ก.ย.64	0																																																																										
24 ก.ย.64	0																																																																										
25 ก.ย.64	0																																																																										
26 ก.ย.64	1																																																																										
27 ก.ย.64	0																																																																										
28 ก.ย.64	5																																																																										
29 ก.ย.64	1																																																																										
30 ก.ย.64	1																																																																										
1 ต.ค.64	1																																																																										
2 ต.ค.64	2																																																																										
3 ต.ค.64	1																																																																										
4 ต.ค.64	4																																																																										
5 ต.ค.64	1																																																																										
6 ต.ค.64	4																																																																										
7 ต.ค.64	3																																																																										
8 ต.ค.64	3																																																																										
9 ต.ค.64	9																																																																										
10 ต.ค.64	4																																																																										
11 ต.ค.64	3																																																																										
12 ต.ค.64	0																																																																										
13 ต.ค.64	0																																																																										
14 ต.ค.64	0																																																																										
15 ต.ค.64	0																																																																										
16 ต.ค.64	0																																																																										
17 ต.ค.64	0																																																																										
18 ต.ค.64	0																																																																										
19 ต.ค.64	0																																																																										
20 ต.ค.64	0																																																																										
21 ต.ค.64	0																																																																										
22 ต.ค.64	0																																																																										
23 ต.ค.64	0																																																																										
24 ต.ค.64	0																																																																										

วันที่ 5 ต.ค.64

ตรวจ ATK จำนวน 73 ราย (+3)

วันที่ 8 ต.ค.64

ตรวจ ATK จำนวน 47 ราย (ผลลบทั้งหมด)

วันที่ 11 ต.ค.64

ตรวจ RT-PCR จำนวน 296 ราย (+5)

จำนวน แม่ค้าทั้งหมด 340 ราย ตรวจพบเชื้อ 20 ราย

ผู้สัมผัสเสี่ยงทั้งหมด 120 ราย พบเชื้อ 33 ราย

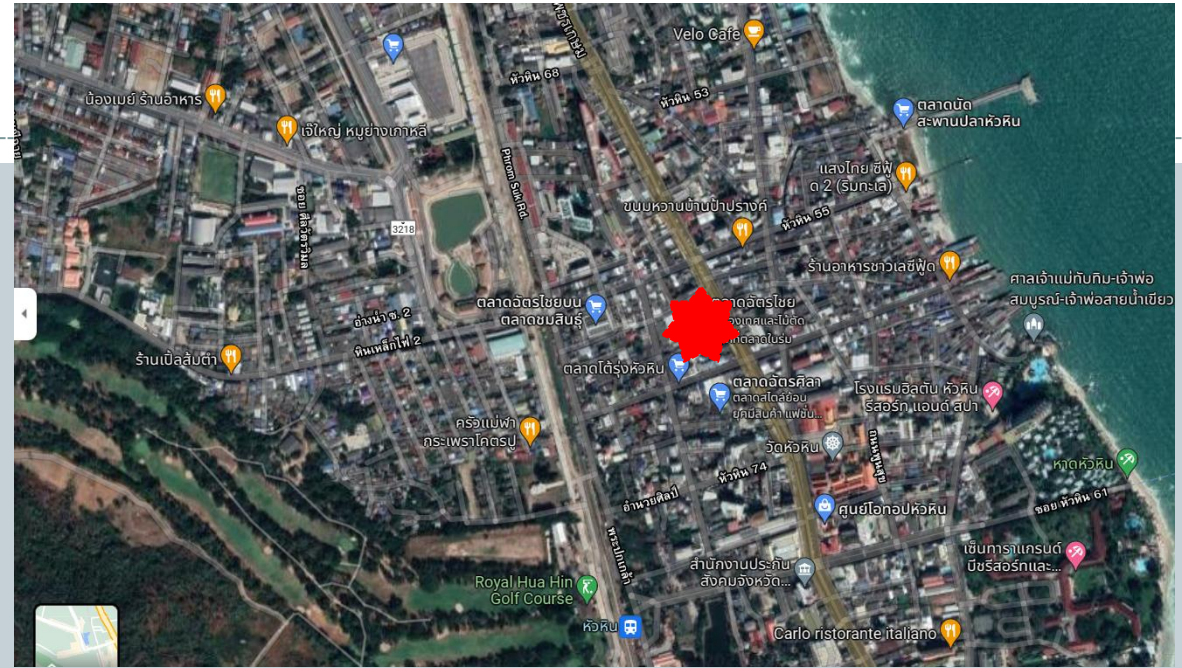

แผนผังการติดเชื่อในตลาดฉัตรไชย

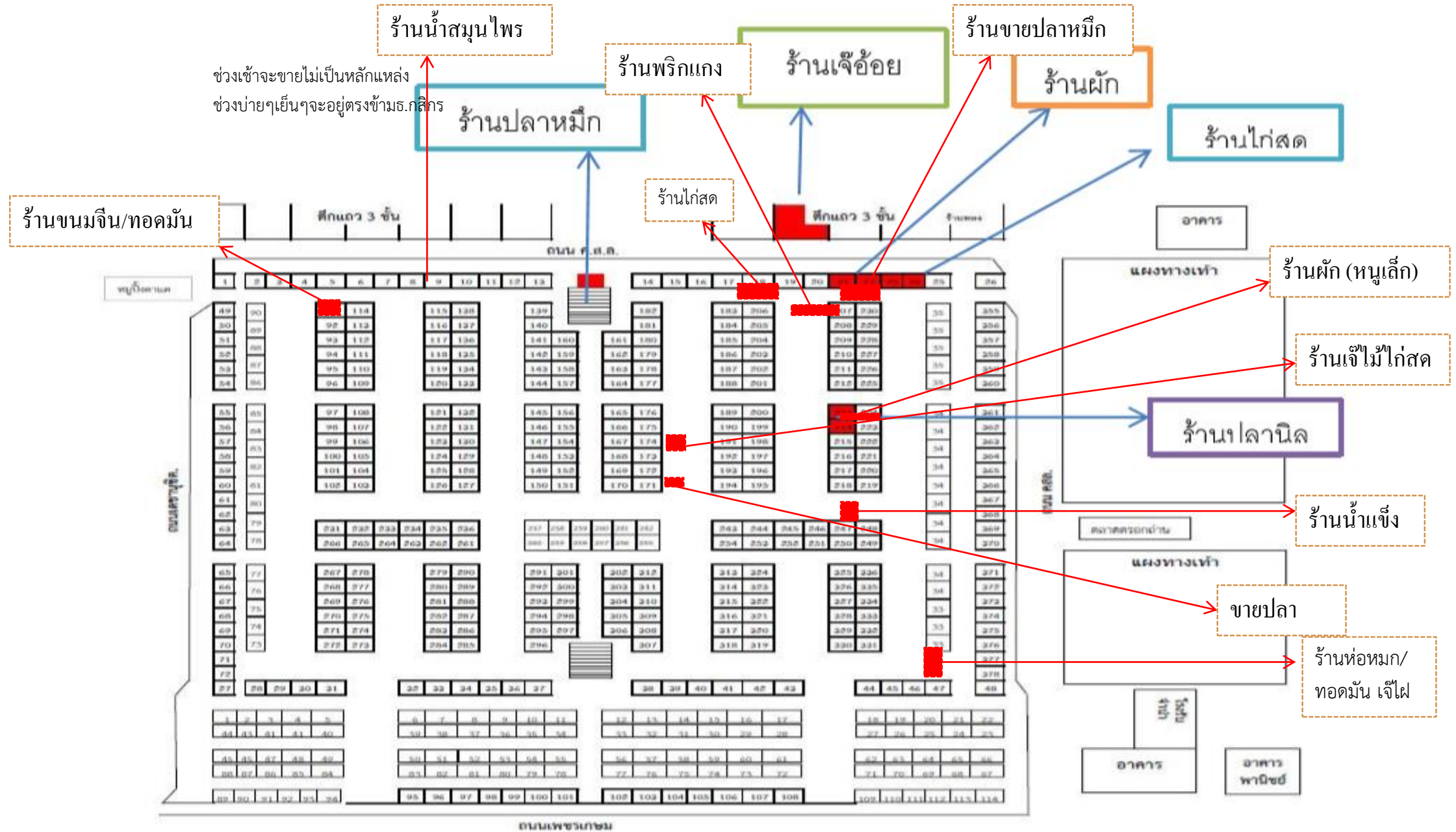

ปัจจัยการระบาด

1. พฤติกรรมส่วนบุคคล
2. สภาพแวดล้อมภายในตลาด

มาตรการในการควบคุมโรค

1. ค้นหาผู้สัมผัสเสี่ยงสูง ดำเนินการกักตัวเป็นเวลา 14 วัน
2. ฉีดพ่นน้ำยาฆ่าเชื้อในตลาดฉัตรไชย (หลังทราบว่ามีผู้ป่วย)
3. ทำความสะอาดตลาด (Big Cleaning) วันที่ 12 ต.ค.64
4. ตรวจ RT-PCR ในกลุ่มแม่ค้าตลาดฉัตรไชยทั้งหมด วันที่ 11 ต.ค.64
5. ปิดตลาดเป็นเวลา 7 วัน ตั้งแต่วันที่ 11-17 ต.ค.64
6. ก่อนเปิดตลาด แม่ค้าทุกรายต้องได้รับการตรวจ RT-PCR ทุกราย
7. หลังเปิดตลาด ให้ดำเนินการทำกิจกรรม 5 ส ทุกวัน



ประกาศเทศบาลเมืองหัวหิน

เรื่อง ปิดตลาดฉัตรไชย(เพิ่มเติม) เพื่อป้องกันการแพร่ระบาดของโรคติดเชื้อไวรัสโคโรนา ๒๐๑๙ (COVID-๑๙)

ด้วยสถานการณ์การแพร่ระบาดของโรคติดเชื้อไวรัสโคโรนา ๒๐๑๙ (COVID -๑๙) ในพื้นที่อำเภอหัวหิน พบผู้ป่วยเพิ่มขึ้นจำนวนมาก และกระจายไปยังหลายพื้นที่ โดยจังหวัดประจวบคีรีขันธ์ มีรายงานผู้ป่วยระลอกใหม่ ตั้งแต่วันที่ ๑ เมษายน ๒๕๖๔ จนถึงวันที่ ๑๓ ตุลาคม ๒๕๖๔ จำนวน ๑๑,๘๓๑ ราย (ข้อมูลสำนักงานสาธารณสุขจังหวัดประจวบคีรีขันธ์ ณ วันที่ ๑๓ ตุลาคม ๒๕๖๔) โดยพบผู้ติดเชื้อภายในตลาดฉัตรไชย ตำบลหัวหิน อำเภอหัวหิน จังหวัดประจวบคีรีขันธ์ จากเดิมจำนวน ๑๕ ราย เพิ่มขึ้นเป็นจำนวน ๒๒ ราย

ดังนั้น เพื่อเป็นการป้องกันและควบคุมการระบาดของโรคติดเชื้อไวรัสโคโรนา ๒๐๑๙ ไม่ให้ติดเชื้อเป็นวงกว้าง ศูนย์ประสานงานและแก้ไขปัญหาการแพร่ระบาดของโรคติดเชื้อไวรัสโคโรนา ๒๐๑๙ (COVID -๑๙) เทศบาลเมืองหัวหิน จึงประกาศปิดตลาดฉัตรไชย(เพิ่มเติม) เป็นระยะเวลา ๔ วัน เริ่มตั้งแต่วันที่ ๑๔ ตุลาคม ๒๕๖๔ ถึง ๑๗ ตุลาคม ๒๕๖๔ และให้เปิดขายตามปกติ ในวันที่ ๑๘ ตุลาคม ๒๕๖๔

จึงประกาศให้ทราบโดยทั่วกัน

ประกาศ ณ วันที่ ๑๓ ตุลาคม ๒๕๖๔

(นายพพร วุฒิกุล)

นายกเทศมนตรีเมืองหัวหิน

เจ้าพนักงานควบคุมโรคติดต่อ เทศบาลเมืองหัวหิน



ความเชื่อมโยงผู้ป่วยรายใหม่วันที่ 14 ต.ค.64 จ.ประจวบคีรีขันธ์

CLUSTER ที่ต้องเฝ้าระวังเป็นพิเศษ

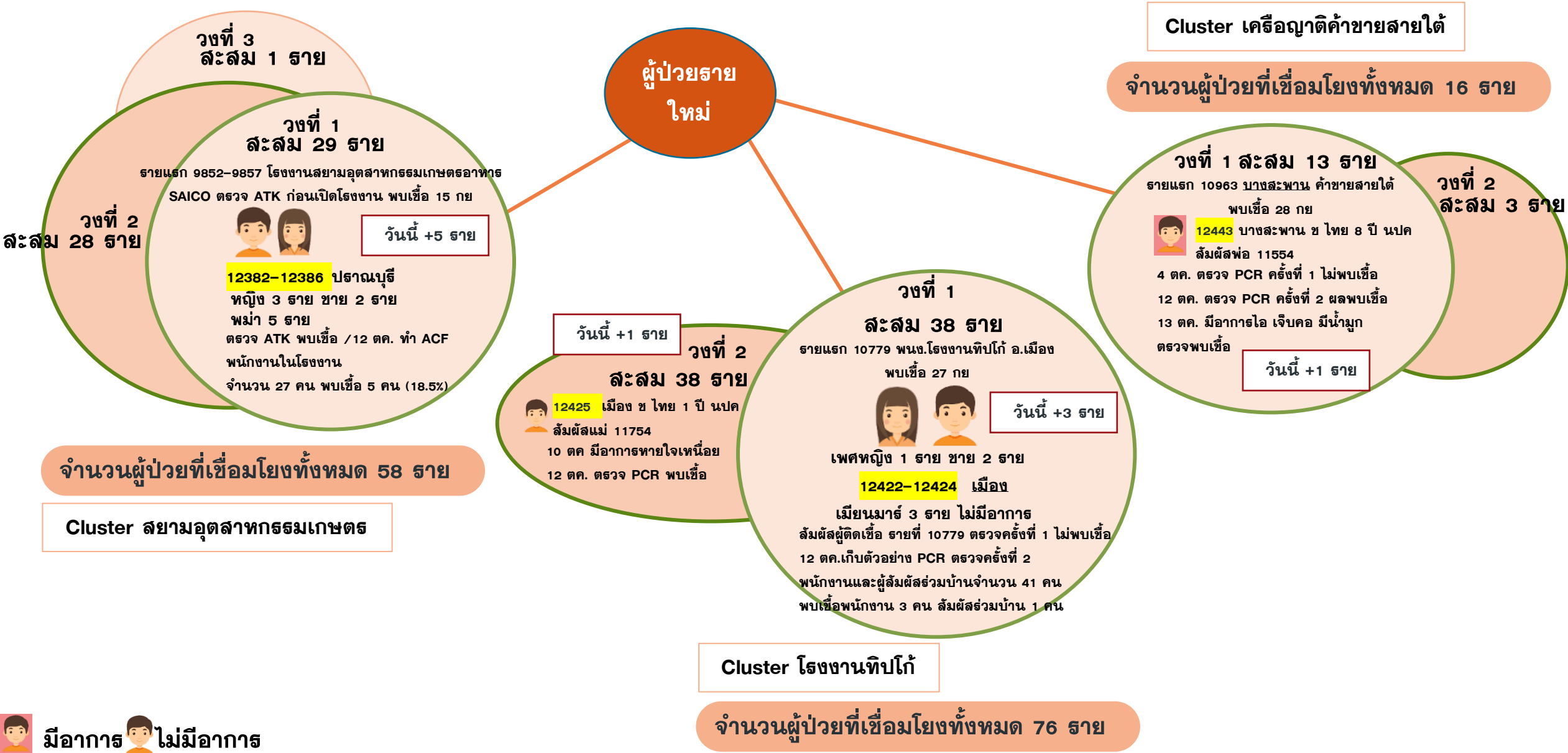

แนวโน้มการระบาดของ CLUSTER ที่สำคัญในจังหวัดระจวบคี่ร์ขันร์

ณ 14 ต.ค.64

คลัสเตอร์	วันเริ่มต้น เหตุการณ์ INDEX CASE	วันที่พบพบ รายสุดท้าย	จำนวน ผู้ป่วยสะสม	กราฟการระบาด	จำนวนวัน/ สถานะ																																																																																
สยามอุตสาหกรรม เกษตร อ.ปธานบุรี	รายที่ 9852 พนักงานบริษัท สยาม อุตสาหกรรม เกษตร อาหาร จำกัด เริ่มป่วย 12 กย พบพบ. 14 กย พบเชื้อ 15 ก.ย. 64	12 ต.ค.64	58	<p>Index case 9852 14 กย</p> <table border="1"> <caption>Daily Case Counts for Cluster 9852</caption> <thead> <tr> <th>วันที่</th> <th>จำนวนผู้ป่วยรายวัน</th> </tr> </thead> <tbody> <tr><td>6 ก.ย.64</td><td>0</td></tr> <tr><td>7 ก.ย.64</td><td>0</td></tr> <tr><td>8 ก.ย.64</td><td>0</td></tr> <tr><td>9 ก.ย.64</td><td>0</td></tr> <tr><td>10 ก.ย.64</td><td>0</td></tr> <tr><td>11 ก.ย.64</td><td>1</td></tr> <tr><td>12 ก.ย.64</td><td>1</td></tr> <tr><td>13 ก.ย.64</td><td>2</td></tr> <tr><td>14 ก.ย.64</td><td>2</td></tr> <tr><td>15 ก.ย.64</td><td>1</td></tr> <tr><td>16 ก.ย.64</td><td>1</td></tr> <tr><td>17 ก.ย.64</td><td>0</td></tr> <tr><td>18 ก.ย.64</td><td>0</td></tr> <tr><td>19 ก.ย.64</td><td>1</td></tr> <tr><td>20 ก.ย.64</td><td>2</td></tr> <tr><td>21 ก.ย.64</td><td>1</td></tr> <tr><td>22 ก.ย.64</td><td>0</td></tr> <tr><td>23 ก.ย.64</td><td>0</td></tr> <tr><td>24 ก.ย.64</td><td>1</td></tr> <tr><td>25 ก.ย.64</td><td>4</td></tr> <tr><td>26 ก.ย.64</td><td>3</td></tr> <tr><td>27 ก.ย.64</td><td>1</td></tr> <tr><td>28 ก.ย.64</td><td>0</td></tr> <tr><td>29 ก.ย.64</td><td>1</td></tr> <tr><td>30 ก.ย.64</td><td>1</td></tr> <tr><td>1 ต.ค.64</td><td>4</td></tr> <tr><td>2 ต.ค.64</td><td>1</td></tr> <tr><td>3 ต.ค.64</td><td>5</td></tr> <tr><td>4 ต.ค.64</td><td>1</td></tr> <tr><td>5 ต.ค.64</td><td>2</td></tr> <tr><td>6 ต.ค.64</td><td>1</td></tr> <tr><td>7 ต.ค.64</td><td>1</td></tr> <tr><td>8 ต.ค.64</td><td>5</td></tr> <tr><td>9 ต.ค.64</td><td>1</td></tr> <tr><td>10 ต.ค.64</td><td>0</td></tr> <tr><td>11 ต.ค.64</td><td>2</td></tr> <tr><td>12 ต.ค.64</td><td>5</td></tr> <tr><td>13 ต.ค.64</td><td>0</td></tr> <tr><td>14 ต.ค.64</td><td>0</td></tr> </tbody> </table>	วันที่	จำนวนผู้ป่วยรายวัน	6 ก.ย.64	0	7 ก.ย.64	0	8 ก.ย.64	0	9 ก.ย.64	0	10 ก.ย.64	0	11 ก.ย.64	1	12 ก.ย.64	1	13 ก.ย.64	2	14 ก.ย.64	2	15 ก.ย.64	1	16 ก.ย.64	1	17 ก.ย.64	0	18 ก.ย.64	0	19 ก.ย.64	1	20 ก.ย.64	2	21 ก.ย.64	1	22 ก.ย.64	0	23 ก.ย.64	0	24 ก.ย.64	1	25 ก.ย.64	4	26 ก.ย.64	3	27 ก.ย.64	1	28 ก.ย.64	0	29 ก.ย.64	1	30 ก.ย.64	1	1 ต.ค.64	4	2 ต.ค.64	1	3 ต.ค.64	5	4 ต.ค.64	1	5 ต.ค.64	2	6 ต.ค.64	1	7 ต.ค.64	1	8 ต.ค.64	5	9 ต.ค.64	1	10 ต.ค.64	0	11 ต.ค.64	2	12 ต.ค.64	5	13 ต.ค.64	0	14 ต.ค.64	0	27 วัน ACTIVE
วันที่	จำนวนผู้ป่วยรายวัน																																																																																				
6 ก.ย.64	0																																																																																				
7 ก.ย.64	0																																																																																				
8 ก.ย.64	0																																																																																				
9 ก.ย.64	0																																																																																				
10 ก.ย.64	0																																																																																				
11 ก.ย.64	1																																																																																				
12 ก.ย.64	1																																																																																				
13 ก.ย.64	2																																																																																				
14 ก.ย.64	2																																																																																				
15 ก.ย.64	1																																																																																				
16 ก.ย.64	1																																																																																				
17 ก.ย.64	0																																																																																				
18 ก.ย.64	0																																																																																				
19 ก.ย.64	1																																																																																				
20 ก.ย.64	2																																																																																				
21 ก.ย.64	1																																																																																				
22 ก.ย.64	0																																																																																				
23 ก.ย.64	0																																																																																				
24 ก.ย.64	1																																																																																				
25 ก.ย.64	4																																																																																				
26 ก.ย.64	3																																																																																				
27 ก.ย.64	1																																																																																				
28 ก.ย.64	0																																																																																				
29 ก.ย.64	1																																																																																				
30 ก.ย.64	1																																																																																				
1 ต.ค.64	4																																																																																				
2 ต.ค.64	1																																																																																				
3 ต.ค.64	5																																																																																				
4 ต.ค.64	1																																																																																				
5 ต.ค.64	2																																																																																				
6 ต.ค.64	1																																																																																				
7 ต.ค.64	1																																																																																				
8 ต.ค.64	5																																																																																				
9 ต.ค.64	1																																																																																				
10 ต.ค.64	0																																																																																				
11 ต.ค.64	2																																																																																				
12 ต.ค.64	5																																																																																				
13 ต.ค.64	0																																																																																				
14 ต.ค.64	0																																																																																				

แนวโน้มการระบาดของ CLUSTER ที่สำคัญในจังหวัดระจวบคี่ร์ขันร์

ณ 14 ต.ค.64

คลัสเตอร์	วันเริ่มต้น เหตุการณ์ INDEX CASE	วันที่พบศพ รายสุดท้าย	จำนวน ผู้ป่วยสะสม	กราฟการระบาด	จำนวนวัน/ สถานะ																																																																						
ทิปโก้ อ.เมือง	รายที่ 10779 รับจ้าง เริ่มป่วย 25 กย พบศพ/พบเชื้อ 27 ก.ย.64	12 ต.ค.64	76	<p>Index case 10779 27 กย</p> <table border="1"> <caption>Daily Case Counts for Cluster 10779</caption> <thead> <tr><th>วันที่</th><th>จำนวนผู้ป่วยรายวัน</th></tr> </thead> <tbody> <tr><td>21 ก.ย.64</td><td>0</td></tr> <tr><td>22 ก.ย.64</td><td>0</td></tr> <tr><td>23 ก.ย.64</td><td>0</td></tr> <tr><td>24 ก.ย.64</td><td>0</td></tr> <tr><td>25 ก.ย.64</td><td>1</td></tr> <tr><td>26 ก.ย.64</td><td>1</td></tr> <tr><td>27 ก.ย.64</td><td>27</td></tr> <tr><td>28 ก.ย.64</td><td>0</td></tr> <tr><td>29 ก.ย.64</td><td>14</td></tr> <tr><td>30 ก.ย.64</td><td>2</td></tr> <tr><td>1 ต.ค.64</td><td>2</td></tr> <tr><td>2 ต.ค.64</td><td>11</td></tr> <tr><td>3 ต.ค.64</td><td>1</td></tr> <tr><td>4 ต.ค.64</td><td>0</td></tr> <tr><td>5 ต.ค.64</td><td>11</td></tr> <tr><td>6 ต.ค.64</td><td>5</td></tr> <tr><td>7 ต.ค.64</td><td>1</td></tr> <tr><td>8 ต.ค.64</td><td>10</td></tr> <tr><td>9 ต.ค.64</td><td>9</td></tr> <tr><td>10 ต.ค.64</td><td>0</td></tr> <tr><td>11 ต.ค.64</td><td>1</td></tr> <tr><td>12 ต.ค.64</td><td>3</td></tr> <tr><td>13 ต.ค.64</td><td>0</td></tr> <tr><td>14 ต.ค.64</td><td>0</td></tr> <tr><td>15 ต.ค.64</td><td>0</td></tr> <tr><td>16 ต.ค.64</td><td>0</td></tr> <tr><td>17 ต.ค.64</td><td>0</td></tr> <tr><td>18 ต.ค.64</td><td>0</td></tr> <tr><td>19 ต.ค.64</td><td>0</td></tr> <tr><td>20 ต.ค.64</td><td>0</td></tr> <tr><td>21 ต.ค.64</td><td>0</td></tr> <tr><td>22 ต.ค.64</td><td>0</td></tr> <tr><td>23 ต.ค.64</td><td>0</td></tr> </tbody> </table>	วันที่	จำนวนผู้ป่วยรายวัน	21 ก.ย.64	0	22 ก.ย.64	0	23 ก.ย.64	0	24 ก.ย.64	0	25 ก.ย.64	1	26 ก.ย.64	1	27 ก.ย.64	27	28 ก.ย.64	0	29 ก.ย.64	14	30 ก.ย.64	2	1 ต.ค.64	2	2 ต.ค.64	11	3 ต.ค.64	1	4 ต.ค.64	0	5 ต.ค.64	11	6 ต.ค.64	5	7 ต.ค.64	1	8 ต.ค.64	10	9 ต.ค.64	9	10 ต.ค.64	0	11 ต.ค.64	1	12 ต.ค.64	3	13 ต.ค.64	0	14 ต.ค.64	0	15 ต.ค.64	0	16 ต.ค.64	0	17 ต.ค.64	0	18 ต.ค.64	0	19 ต.ค.64	0	20 ต.ค.64	0	21 ต.ค.64	0	22 ต.ค.64	0	23 ต.ค.64	0	15 วัน ACTIVE		
วันที่	จำนวนผู้ป่วยรายวัน																																																																										
21 ก.ย.64	0																																																																										
22 ก.ย.64	0																																																																										
23 ก.ย.64	0																																																																										
24 ก.ย.64	0																																																																										
25 ก.ย.64	1																																																																										
26 ก.ย.64	1																																																																										
27 ก.ย.64	27																																																																										
28 ก.ย.64	0																																																																										
29 ก.ย.64	14																																																																										
30 ก.ย.64	2																																																																										
1 ต.ค.64	2																																																																										
2 ต.ค.64	11																																																																										
3 ต.ค.64	1																																																																										
4 ต.ค.64	0																																																																										
5 ต.ค.64	11																																																																										
6 ต.ค.64	5																																																																										
7 ต.ค.64	1																																																																										
8 ต.ค.64	10																																																																										
9 ต.ค.64	9																																																																										
10 ต.ค.64	0																																																																										
11 ต.ค.64	1																																																																										
12 ต.ค.64	3																																																																										
13 ต.ค.64	0																																																																										
14 ต.ค.64	0																																																																										
15 ต.ค.64	0																																																																										
16 ต.ค.64	0																																																																										
17 ต.ค.64	0																																																																										
18 ต.ค.64	0																																																																										
19 ต.ค.64	0																																																																										
20 ต.ค.64	0																																																																										
21 ต.ค.64	0																																																																										
22 ต.ค.64	0																																																																										
23 ต.ค.64	0																																																																										
เครื่อญาติค้าขาย สายใต้ อ.บางสะพาน	รายที่ 10963 ค้าขาย พบศพ./พบเชื้อ 28 ก.ย.64	12 ต.ค.64	16	<p>Index case 10963 28 กย</p> <table border="1"> <caption>Daily Case Counts for Cluster 10963</caption> <thead> <tr><th>วันที่</th><th>จำนวนผู้ป่วยรายวัน</th></tr> </thead> <tbody> <tr><td>23 ก.ย.64</td><td>0</td></tr> <tr><td>24 ก.ย.64</td><td>0</td></tr> <tr><td>25 ก.ย.64</td><td>0</td></tr> <tr><td>26 ก.ย.64</td><td>0</td></tr> <tr><td>27 ก.ย.64</td><td>1</td></tr> <tr><td>28 ก.ย.64</td><td>28</td></tr> <tr><td>29 ก.ย.64</td><td>1</td></tr> <tr><td>30 ก.ย.64</td><td>2</td></tr> <tr><td>1 ต.ค.64</td><td>6</td></tr> <tr><td>2 ต.ค.64</td><td>3</td></tr> <tr><td>3 ต.ค.64</td><td>0</td></tr> <tr><td>4 ต.ค.64</td><td>0</td></tr> <tr><td>5 ต.ค.64</td><td>0</td></tr> <tr><td>6 ต.ค.64</td><td>1</td></tr> <tr><td>7 ต.ค.64</td><td>1</td></tr> <tr><td>8 ต.ค.64</td><td>0</td></tr> <tr><td>9 ต.ค.64</td><td>0</td></tr> <tr><td>10 ต.ค.64</td><td>1</td></tr> <tr><td>11 ต.ค.64</td><td>1</td></tr> <tr><td>12 ต.ค.64</td><td>1</td></tr> <tr><td>13 ต.ค.64</td><td>0</td></tr> <tr><td>14 ต.ค.64</td><td>0</td></tr> <tr><td>15 ต.ค.64</td><td>0</td></tr> <tr><td>16 ต.ค.64</td><td>0</td></tr> <tr><td>17 ต.ค.64</td><td>0</td></tr> <tr><td>18 ต.ค.64</td><td>0</td></tr> <tr><td>19 ต.ค.64</td><td>0</td></tr> <tr><td>20 ต.ค.64</td><td>0</td></tr> <tr><td>21 ต.ค.64</td><td>0</td></tr> <tr><td>22 ต.ค.64</td><td>0</td></tr> <tr><td>23 ต.ค.64</td><td>0</td></tr> <tr><td>24 ต.ค.64</td><td>0</td></tr> <tr><td>25 ต.ค.64</td><td>0</td></tr> <tr><td>26 ต.ค.64</td><td>0</td></tr> </tbody> </table>	วันที่	จำนวนผู้ป่วยรายวัน	23 ก.ย.64	0	24 ก.ย.64	0	25 ก.ย.64	0	26 ก.ย.64	0	27 ก.ย.64	1	28 ก.ย.64	28	29 ก.ย.64	1	30 ก.ย.64	2	1 ต.ค.64	6	2 ต.ค.64	3	3 ต.ค.64	0	4 ต.ค.64	0	5 ต.ค.64	0	6 ต.ค.64	1	7 ต.ค.64	1	8 ต.ค.64	0	9 ต.ค.64	0	10 ต.ค.64	1	11 ต.ค.64	1	12 ต.ค.64	1	13 ต.ค.64	0	14 ต.ค.64	0	15 ต.ค.64	0	16 ต.ค.64	0	17 ต.ค.64	0	18 ต.ค.64	0	19 ต.ค.64	0	20 ต.ค.64	0	21 ต.ค.64	0	22 ต.ค.64	0	23 ต.ค.64	0	24 ต.ค.64	0	25 ต.ค.64	0	26 ต.ค.64	0	14 วัน ACTIVE
วันที่	จำนวนผู้ป่วยรายวัน																																																																										
23 ก.ย.64	0																																																																										
24 ก.ย.64	0																																																																										
25 ก.ย.64	0																																																																										
26 ก.ย.64	0																																																																										
27 ก.ย.64	1																																																																										
28 ก.ย.64	28																																																																										
29 ก.ย.64	1																																																																										
30 ก.ย.64	2																																																																										
1 ต.ค.64	6																																																																										
2 ต.ค.64	3																																																																										
3 ต.ค.64	0																																																																										
4 ต.ค.64	0																																																																										
5 ต.ค.64	0																																																																										
6 ต.ค.64	1																																																																										
7 ต.ค.64	1																																																																										
8 ต.ค.64	0																																																																										
9 ต.ค.64	0																																																																										
10 ต.ค.64	1																																																																										
11 ต.ค.64	1																																																																										
12 ต.ค.64	1																																																																										
13 ต.ค.64	0																																																																										
14 ต.ค.64	0																																																																										
15 ต.ค.64	0																																																																										
16 ต.ค.64	0																																																																										
17 ต.ค.64	0																																																																										
18 ต.ค.64	0																																																																										
19 ต.ค.64	0																																																																										
20 ต.ค.64	0																																																																										
21 ต.ค.64	0																																																																										
22 ต.ค.64	0																																																																										
23 ต.ค.64	0																																																																										
24 ต.ค.64	0																																																																										
25 ต.ค.64	0																																																																										
26 ต.ค.64	0																																																																										

ความเชื่อมโยงผู้ป่วยรายใหม่วันที่ 14 ต.ค.64 จ.ประจวบคีรีขันธ์

CLUSTER ที่ต้องเฝ้าระวังเป็นพิเศษ

ผู้ป่วยรายใหม่

วงที่ 1
สะสม 52 ราย
 รายแรก 10605 พนง. โรงงานเนเชอรัลฟลูต
 พบเชื้อ 25 กย

วันนี้ +10 ราย

12407-12416 ปราณบุรี
 เพศหญิง 6 ราย ชาย 4 ราย
 หม่า 7 ราย ไทย 3 ราย
 มีอาการ 7 ไม่มีอาการ 3

11 ตค. โรงงาน สุ่มตรวจ ATK ผลพบเชื้อ
 12 ตค ตรวจ PCR รพ.พบเชื้อ

Cluster โรงงานเนเชอรัลฟลูต

จำนวนผู้ป่วยที่เชื่อมโยงทั้งหมด 55 ราย

สะสม 380 ราย
วันนี้ +4 ราย

รายแรก 8713 นักเรียนทหาร ไปฉีควัคซีน (Sinopharm)
 ที่ รพ.หัวหิน ทั้งหมด 60 คน เมื่อวันที่ 29 สค พบเชื้อ 3 กย

12378 หัวหิน ไทย 22 ปี
 นักเรียน ธร.นายสิบ
 26 กย.-2 ตค. นอนบนโรงแนอนบนทิศใต้
 (กางเต็นท์นอนระเบียบ) ใช้ห้องน้ำหมายเลข 4
 30 กย.- 2 ตค เพื่อนที่ใช้ห้องน้ำร่วมกัน ตรวจพบเชื้อ 4 คน
 3 กย. ย้ายไปกางเต็นท์นอนที่สนามหญ้ากองธ้อย เข้าห้องน้ำในป่า
 5 ตค. ตรวจ ATK ไม่พบเชื้อ
 8 ตค. เพื่อนที่นอนเต็นท์ข้างกัน ตรวจพบเชื้อ
 9 ตค. ตรวจ ATK ไม่พบเชื้อ
 11 ตค. มีอาการเจ็บคอ มีเสมหะ
 12 ตค. ตรวจ PCR พร้อมเพื่อนอีก 2 คน ผลพบเชื้อ
 เพื่อนอีก 2 คน ไม่พบเชื้อ

12379 หัวหิน ไทย 18 ปี
 นักเรียน ธร.นายสิบ
 16 กย.-1 ตค. อยู่ในกลุ่มเสี่ยง แยกนอนเต็นท์
 บริเวณโรงรถข้าง บก.พัน 2)
 ใช้ห้องน้ำหมายเลข 1 (สร้างใหม่) ร่วมกับเพื่อน
 ที่กักตัวด้วยกัน 13 คน
 2-3 กย. เพื่อนที่กักตัวด้วยกันในกลุ่มม่วงส้ม
 ตรวจพบเชื้อ 2 ราย ย้ายไปกางเต็นท์นอนที่สนามหญ้า
 กองธ้อย เข้าห้องน้ำในป่า
 5 ตค. ตรวจ ATK ไม่พบเชื้อ
 12 ตค. มีอาการมีไข้ เจ็บคอ มีน้ำมูก ปวดหัว
 ตรวจ PCR พร้อมม่วงส้มที่เหลือ 11 คน ผลพบเชื้อ

12380 หัวหิน ไทย 23 ปี
 นักเรียน ธร.นายสิบ
 ก่อนหน้านั้นนอนโรงแนอนปกติ (กลุ่มส้มเข้มเดิม)
 25 กย. ย้ายไปกางเต็นท์นอนที่สนามหญ้ากองธ้อย
 เข้าห้องน้ำในป่า
 2 กย. เพื่อนที่กักตัวด้วยกันในกลุ่มก่อนหน้านี้นี้
 ตรวจพบเชื้อ 1 ราย
 8 กย. เพื่อนที่กักตัวด้วยกันในกลุ่มก่อนหน้านี้นี้
 ตรวจพบเชื้อ 2 ราย ตรวจ ATK ไม่พบเชื้อ
 12 ตค. ไม่มีอาการผิดปกติ ครบกำหนดตรวจ PCR
 พร้อมกลุ่มม่วงส้มที่เหลือ 11 คน ผลพบเชื้อ

12381 หัวหิน ไทย 19 ปี
 นักเรียน ธร.นายสิบ
 16 กย.-1 ตค. อยู่ในกลุ่มเสี่ยง แยกนอนเต็นท์บริเวณโรงรถ
 ข้าง บก.พัน 2) ใช้ห้องน้ำหมายเลข 1 (สร้างใหม่)
 ร่วมกับเพื่อนที่กักตัวด้วยกัน 13 คน
 2 กย. เพื่อนที่กักตัวด้วยกันในกลุ่มม่วงส้มตรวจพบเชื้อ
 3 กย. เพื่อนที่กักตัวด้วยกันในกลุ่มม่วงส้ม ตรวจพบเชื้อ
 ย้ายไปกางเต็นท์นอนที่สนามหญ้ากองธ้อย เข้าห้องน้ำในป่า
 5 ตค. ตรวจ ATK ไม่พบเชื้อ
 12 ตค. ไม่มีอาการผิดปกติ ตรวจ PCR
 พร้อมม่วงส้มที่เหลือ 11 คน ผลพบเชื้อ

12 ตค. ตรวจ PCR กลุ่ม HR มีอาการ ธ้อยฉลาม 40 ราย พบเชื้อ 4 ราย

Cluster นักเรียนทหาร โรงเรียนนายสิบ

จำนวนผู้ป่วยที่เชื่อมโยงทั้งหมด 380 ราย

มีอาการ **ไม่มีอาการ**

แนวโน้มการระบาดของ CLUSTER ที่สำคัญในจังหวัดระจวบคี่ร์ขันร์

ณ 14 ต.ค.64

คลัสเตอร์	วันเริ่มต้น เหตุการณ์ INDEX CASE	วันที่พบศพ รายสุดท้าย	จำนวน ผู้ป่วยสะสม	กราฟการระบาด	จำนวนวัน/ สถานะ																																																																																																																
นักเรียนทหาร โรงเรียนนายสิบ อ.หัวหิน	รายที่ 8713 นักเรียนทหาร เริ่มป่วย/ พบศพ/ พบเชื้อ 3 ก.ย.64	12 ต.ค.64	380	<p>Index case 8713 3 กย</p> <table border="1"> <caption>Daily Case Data for Cluster 8713</caption> <thead> <tr> <th>วันที่</th> <th>จำนวนผู้ป่วยรายวัน</th> </tr> </thead> <tbody> <tr><td>23 ส.ค.64</td><td>0</td></tr> <tr><td>24 ส.ค.64</td><td>0</td></tr> <tr><td>25 ส.ค.64</td><td>0</td></tr> <tr><td>26 ส.ค.64</td><td>0</td></tr> <tr><td>27 ส.ค.64</td><td>0</td></tr> <tr><td>28 ส.ค.64</td><td>0</td></tr> <tr><td>29 ส.ค.64</td><td>0</td></tr> <tr><td>30 ส.ค.64</td><td>0</td></tr> <tr><td>31 ส.ค.64</td><td>0</td></tr> <tr><td>1 ก.ย.64</td><td>3</td></tr> <tr><td>2 ก.ย.64</td><td>11</td></tr> <tr><td>3 ก.ย.64</td><td>26</td></tr> <tr><td>4 ก.ย.64</td><td>20</td></tr> <tr><td>5 ก.ย.64</td><td>23</td></tr> <tr><td>6 ก.ย.64</td><td>21</td></tr> <tr><td>7 ก.ย.64</td><td>34</td></tr> <tr><td>8 ก.ย.64</td><td>9</td></tr> <tr><td>9 ก.ย.64</td><td>4</td></tr> <tr><td>10 ก.ย.64</td><td>0</td></tr> <tr><td>11 ก.ย.64</td><td>0</td></tr> <tr><td>12 ก.ย.64</td><td>0</td></tr> <tr><td>13 ก.ย.64</td><td>30</td></tr> <tr><td>14 ก.ย.64</td><td>3</td></tr> <tr><td>15 ก.ย.64</td><td>63</td></tr> <tr><td>16 ก.ย.64</td><td>18</td></tr> <tr><td>17 ก.ย.64</td><td>3</td></tr> <tr><td>18 ก.ย.64</td><td>0</td></tr> <tr><td>19 ก.ย.64</td><td>3</td></tr> <tr><td>20 ก.ย.64</td><td>17</td></tr> <tr><td>21 ก.ย.64</td><td>13</td></tr> <tr><td>22 ก.ย.64</td><td>0</td></tr> <tr><td>23 ก.ย.64</td><td>9</td></tr> <tr><td>24 ก.ย.64</td><td>4</td></tr> <tr><td>25 ก.ย.64</td><td>4</td></tr> <tr><td>26 ก.ย.64</td><td>4</td></tr> <tr><td>27 ก.ย.64</td><td>3</td></tr> <tr><td>28 ก.ย.64</td><td>6</td></tr> <tr><td>29 ก.ย.64</td><td>8</td></tr> <tr><td>30 ก.ย.64</td><td>3</td></tr> <tr><td>1 ต.ค.64</td><td>5</td></tr> <tr><td>2 ต.ค.64</td><td>0</td></tr> <tr><td>3 ต.ค.64</td><td>8</td></tr> <tr><td>4 ต.ค.64</td><td>4</td></tr> <tr><td>5 ต.ค.64</td><td>0</td></tr> <tr><td>6 ต.ค.64</td><td>8</td></tr> <tr><td>7 ต.ค.64</td><td>4</td></tr> <tr><td>8 ต.ค.64</td><td>0</td></tr> <tr><td>9 ต.ค.64</td><td>0</td></tr> <tr><td>10 ต.ค.64</td><td>0</td></tr> <tr><td>11 ต.ค.64</td><td>0</td></tr> <tr><td>12 ต.ค.64</td><td>3</td></tr> <tr><td>13 ต.ค.64</td><td>0</td></tr> <tr><td>14 ต.ค.64</td><td>0</td></tr> <tr><td>15 ต.ค.64</td><td>0</td></tr> <tr><td>16 ต.ค.64</td><td>0</td></tr> </tbody> </table>	วันที่	จำนวนผู้ป่วยรายวัน	23 ส.ค.64	0	24 ส.ค.64	0	25 ส.ค.64	0	26 ส.ค.64	0	27 ส.ค.64	0	28 ส.ค.64	0	29 ส.ค.64	0	30 ส.ค.64	0	31 ส.ค.64	0	1 ก.ย.64	3	2 ก.ย.64	11	3 ก.ย.64	26	4 ก.ย.64	20	5 ก.ย.64	23	6 ก.ย.64	21	7 ก.ย.64	34	8 ก.ย.64	9	9 ก.ย.64	4	10 ก.ย.64	0	11 ก.ย.64	0	12 ก.ย.64	0	13 ก.ย.64	30	14 ก.ย.64	3	15 ก.ย.64	63	16 ก.ย.64	18	17 ก.ย.64	3	18 ก.ย.64	0	19 ก.ย.64	3	20 ก.ย.64	17	21 ก.ย.64	13	22 ก.ย.64	0	23 ก.ย.64	9	24 ก.ย.64	4	25 ก.ย.64	4	26 ก.ย.64	4	27 ก.ย.64	3	28 ก.ย.64	6	29 ก.ย.64	8	30 ก.ย.64	3	1 ต.ค.64	5	2 ต.ค.64	0	3 ต.ค.64	8	4 ต.ค.64	4	5 ต.ค.64	0	6 ต.ค.64	8	7 ต.ค.64	4	8 ต.ค.64	0	9 ต.ค.64	0	10 ต.ค.64	0	11 ต.ค.64	0	12 ต.ค.64	3	13 ต.ค.64	0	14 ต.ค.64	0	15 ต.ค.64	0	16 ต.ค.64	0	39 วัน ACTIVE
วันที่	จำนวนผู้ป่วยรายวัน																																																																																																																				
23 ส.ค.64	0																																																																																																																				
24 ส.ค.64	0																																																																																																																				
25 ส.ค.64	0																																																																																																																				
26 ส.ค.64	0																																																																																																																				
27 ส.ค.64	0																																																																																																																				
28 ส.ค.64	0																																																																																																																				
29 ส.ค.64	0																																																																																																																				
30 ส.ค.64	0																																																																																																																				
31 ส.ค.64	0																																																																																																																				
1 ก.ย.64	3																																																																																																																				
2 ก.ย.64	11																																																																																																																				
3 ก.ย.64	26																																																																																																																				
4 ก.ย.64	20																																																																																																																				
5 ก.ย.64	23																																																																																																																				
6 ก.ย.64	21																																																																																																																				
7 ก.ย.64	34																																																																																																																				
8 ก.ย.64	9																																																																																																																				
9 ก.ย.64	4																																																																																																																				
10 ก.ย.64	0																																																																																																																				
11 ก.ย.64	0																																																																																																																				
12 ก.ย.64	0																																																																																																																				
13 ก.ย.64	30																																																																																																																				
14 ก.ย.64	3																																																																																																																				
15 ก.ย.64	63																																																																																																																				
16 ก.ย.64	18																																																																																																																				
17 ก.ย.64	3																																																																																																																				
18 ก.ย.64	0																																																																																																																				
19 ก.ย.64	3																																																																																																																				
20 ก.ย.64	17																																																																																																																				
21 ก.ย.64	13																																																																																																																				
22 ก.ย.64	0																																																																																																																				
23 ก.ย.64	9																																																																																																																				
24 ก.ย.64	4																																																																																																																				
25 ก.ย.64	4																																																																																																																				
26 ก.ย.64	4																																																																																																																				
27 ก.ย.64	3																																																																																																																				
28 ก.ย.64	6																																																																																																																				
29 ก.ย.64	8																																																																																																																				
30 ก.ย.64	3																																																																																																																				
1 ต.ค.64	5																																																																																																																				
2 ต.ค.64	0																																																																																																																				
3 ต.ค.64	8																																																																																																																				
4 ต.ค.64	4																																																																																																																				
5 ต.ค.64	0																																																																																																																				
6 ต.ค.64	8																																																																																																																				
7 ต.ค.64	4																																																																																																																				
8 ต.ค.64	0																																																																																																																				
9 ต.ค.64	0																																																																																																																				
10 ต.ค.64	0																																																																																																																				
11 ต.ค.64	0																																																																																																																				
12 ต.ค.64	3																																																																																																																				
13 ต.ค.64	0																																																																																																																				
14 ต.ค.64	0																																																																																																																				
15 ต.ค.64	0																																																																																																																				
16 ต.ค.64	0																																																																																																																				
เนเชอรัล อ.ปราณบุรี	รายที่ 10779 รับจ้าง เริ่มป่วย/ พบศพ 24 กย พบเชื้อ 25 ก.ย.64	12 ต.ค.64	55	<p>Index case 10779 24 กย</p> <table border="1"> <caption>Daily Case Data for Cluster 10779</caption> <thead> <tr> <th>วันที่</th> <th>จำนวนผู้ป่วยรายวัน</th> </tr> </thead> <tbody> <tr><td>19 ก.ย.64</td><td>0</td></tr> <tr><td>20 ก.ย.64</td><td>0</td></tr> <tr><td>21 ก.ย.64</td><td>0</td></tr> <tr><td>22 ก.ย.64</td><td>0</td></tr> <tr><td>23 ก.ย.64</td><td>0</td></tr> <tr><td>24 ก.ย.64</td><td>2</td></tr> <tr><td>25 ก.ย.64</td><td>3</td></tr> <tr><td>26 ก.ย.64</td><td>2</td></tr> <tr><td>27 ก.ย.64</td><td>8</td></tr> <tr><td>28 ก.ย.64</td><td>1</td></tr> <tr><td>29 ก.ย.64</td><td>3</td></tr> <tr><td>30 ก.ย.64</td><td>0</td></tr> <tr><td>1 ต.ค.64</td><td>1</td></tr> <tr><td>2 ต.ค.64</td><td>1</td></tr> <tr><td>3 ต.ค.64</td><td>0</td></tr> <tr><td>4 ต.ค.64</td><td>9</td></tr> <tr><td>5 ต.ค.64</td><td>4</td></tr> <tr><td>6 ต.ค.64</td><td>1</td></tr> <tr><td>7 ต.ค.64</td><td>5</td></tr> <tr><td>8 ต.ค.64</td><td>2</td></tr> <tr><td>9 ต.ค.64</td><td>2</td></tr> <tr><td>10 ต.ค.64</td><td>0</td></tr> <tr><td>11 ต.ค.64</td><td>2</td></tr> <tr><td>12 ต.ค.64</td><td>7</td></tr> <tr><td>13 ต.ค.64</td><td>0</td></tr> <tr><td>14 ต.ค.64</td><td>0</td></tr> <tr><td>15 ต.ค.64</td><td>0</td></tr> <tr><td>16 ต.ค.64</td><td>0</td></tr> <tr><td>17 ต.ค.64</td><td>0</td></tr> <tr><td>18 ต.ค.64</td><td>0</td></tr> <tr><td>19 ต.ค.64</td><td>0</td></tr> <tr><td>20 ต.ค.64</td><td>0</td></tr> <tr><td>21 ต.ค.64</td><td>0</td></tr> <tr><td>22 ต.ค.64</td><td>0</td></tr> <tr><td>23 ต.ค.64</td><td>0</td></tr> </tbody> </table>	วันที่	จำนวนผู้ป่วยรายวัน	19 ก.ย.64	0	20 ก.ย.64	0	21 ก.ย.64	0	22 ก.ย.64	0	23 ก.ย.64	0	24 ก.ย.64	2	25 ก.ย.64	3	26 ก.ย.64	2	27 ก.ย.64	8	28 ก.ย.64	1	29 ก.ย.64	3	30 ก.ย.64	0	1 ต.ค.64	1	2 ต.ค.64	1	3 ต.ค.64	0	4 ต.ค.64	9	5 ต.ค.64	4	6 ต.ค.64	1	7 ต.ค.64	5	8 ต.ค.64	2	9 ต.ค.64	2	10 ต.ค.64	0	11 ต.ค.64	2	12 ต.ค.64	7	13 ต.ค.64	0	14 ต.ค.64	0	15 ต.ค.64	0	16 ต.ค.64	0	17 ต.ค.64	0	18 ต.ค.64	0	19 ต.ค.64	0	20 ต.ค.64	0	21 ต.ค.64	0	22 ต.ค.64	0	23 ต.ค.64	0	17 วัน ACTIVE																																								
วันที่	จำนวนผู้ป่วยรายวัน																																																																																																																				
19 ก.ย.64	0																																																																																																																				
20 ก.ย.64	0																																																																																																																				
21 ก.ย.64	0																																																																																																																				
22 ก.ย.64	0																																																																																																																				
23 ก.ย.64	0																																																																																																																				
24 ก.ย.64	2																																																																																																																				
25 ก.ย.64	3																																																																																																																				
26 ก.ย.64	2																																																																																																																				
27 ก.ย.64	8																																																																																																																				
28 ก.ย.64	1																																																																																																																				
29 ก.ย.64	3																																																																																																																				
30 ก.ย.64	0																																																																																																																				
1 ต.ค.64	1																																																																																																																				
2 ต.ค.64	1																																																																																																																				
3 ต.ค.64	0																																																																																																																				
4 ต.ค.64	9																																																																																																																				
5 ต.ค.64	4																																																																																																																				
6 ต.ค.64	1																																																																																																																				
7 ต.ค.64	5																																																																																																																				
8 ต.ค.64	2																																																																																																																				
9 ต.ค.64	2																																																																																																																				
10 ต.ค.64	0																																																																																																																				
11 ต.ค.64	2																																																																																																																				
12 ต.ค.64	7																																																																																																																				
13 ต.ค.64	0																																																																																																																				
14 ต.ค.64	0																																																																																																																				
15 ต.ค.64	0																																																																																																																				
16 ต.ค.64	0																																																																																																																				
17 ต.ค.64	0																																																																																																																				
18 ต.ค.64	0																																																																																																																				
19 ต.ค.64	0																																																																																																																				
20 ต.ค.64	0																																																																																																																				
21 ต.ค.64	0																																																																																																																				
22 ต.ค.64	0																																																																																																																				
23 ต.ค.64	0																																																																																																																				

ความเชื่อมโยงผู้ป่วยรายใหม่วันที่ 14 ต.ค.64 จ.ประจวบคีรีขันธ์

CLUSTER ที่ต้องเฝ้าระวังเป็นพิเศษ

ผู้ป่วยรายใหม่

จำนวนผู้ป่วยที่เชื่อมโยงทั้งหมด 33 ราย

Cluster โรงงานสยามอโลเวอร์่า

วงที่ 1
สะสม 29 ราย
รายแรก 11437-11449 ปราณบุรี พนง.สยามอโลเวอร์่าไลน์ผลิต
รง.ให้ตรวจ ATK+ พบเชื้อ 3 ดค

วันนี้ +9 ราย

เพศหญิง 5 ราย เพศชาย 4 ราย
12388-12396 ปราณบุรี เมียนมาร์
มีอาการ 5 ราย ไม่มีอาการ 4 ราย
10,11 ดค. สุ่มตรวจ ATK ตามนโยบายโรงงาน ผลพบเชื้อ
12 ดค. ไปตรวจ PCR ที่ รพ.ปราณบุรี
13 ดค ผลพบเชื้อ

วงที่ 2 **สะสม 4 ราย**
วันนี้ +1 ราย

12397 ปราณบุรี เมียนมาร์ 1.2 ปี HR
(ลูกของ 12395,12396)
สัมผัสร่วมบ้านกับพ่อ (12395) และแม่ (12396)
11 ดค. สุ่มตรวจ ATK ตามนโยบายโรงงาน ผลพบเชื้อ
มีอาการไข้
12 ดค. ไปตรวจ PCR ที่ รพ.ปราณบุรี มีอาการไอ
13 ดค ผลพบเชื้อ

วงที่ 1
สะสม 9 ราย
รายแรก 12030 ปราณบุรี ค้าขายก๋วยเตี๋ยวร้านเจ๊กเปี้ยะ
พบเชื้อ 8 ดค

วงที่ 2
วันนี้ +2 ราย

12460 หัวหิน ไทย 46 ปี HR
ค้าขาย (สามีของ 12030)
1-4 ดค.อยู่บ้านกับภรรยา 12030 และลูก
5 ดค.ไปแม่โครปราณกับภรรยา 12030
เย็นทานหมูกระทะที่บ้าน
6 ดค.ไปตลาดนัดโกแก้ว
9 ดค.ทราบภรรยา 12030 ติดเชื้อ ไปตรวจ
PCR ครั้งที่ 1 ไม่พบเชื้อ
11 ดค มีอาการไอ เจ็บคอ มีน้ำมูก
12 ดค ตรวจ PCR ครั้งที่ 2 ผลพบเชื้อ

12461 หัวหิน ไทย 15 ปี HR
นักเรียน (ลูกของ 12030)
9ดค.ทราบแม่ 12030 พบเชื้อ ตรวจ
ครั้งที่ 1 ไม่พบเชื้อ
10 ดค.มีอาการไอ ปวดศีรษะ อาเจียน
12 ดค.ตรวจครั้งที่ 2 พบเชื้อ

Cluster ร้านเจ๊กเปี้ยะ

จำนวนผู้ป่วยที่เชื่อมโยงทั้งหมด 11 ราย

ความเชื่อมโยง Cluster ร้านเจ๊กเปี๊ยะ ต.หัวหิน อ.หัวหิน จ.ประจวบฯ

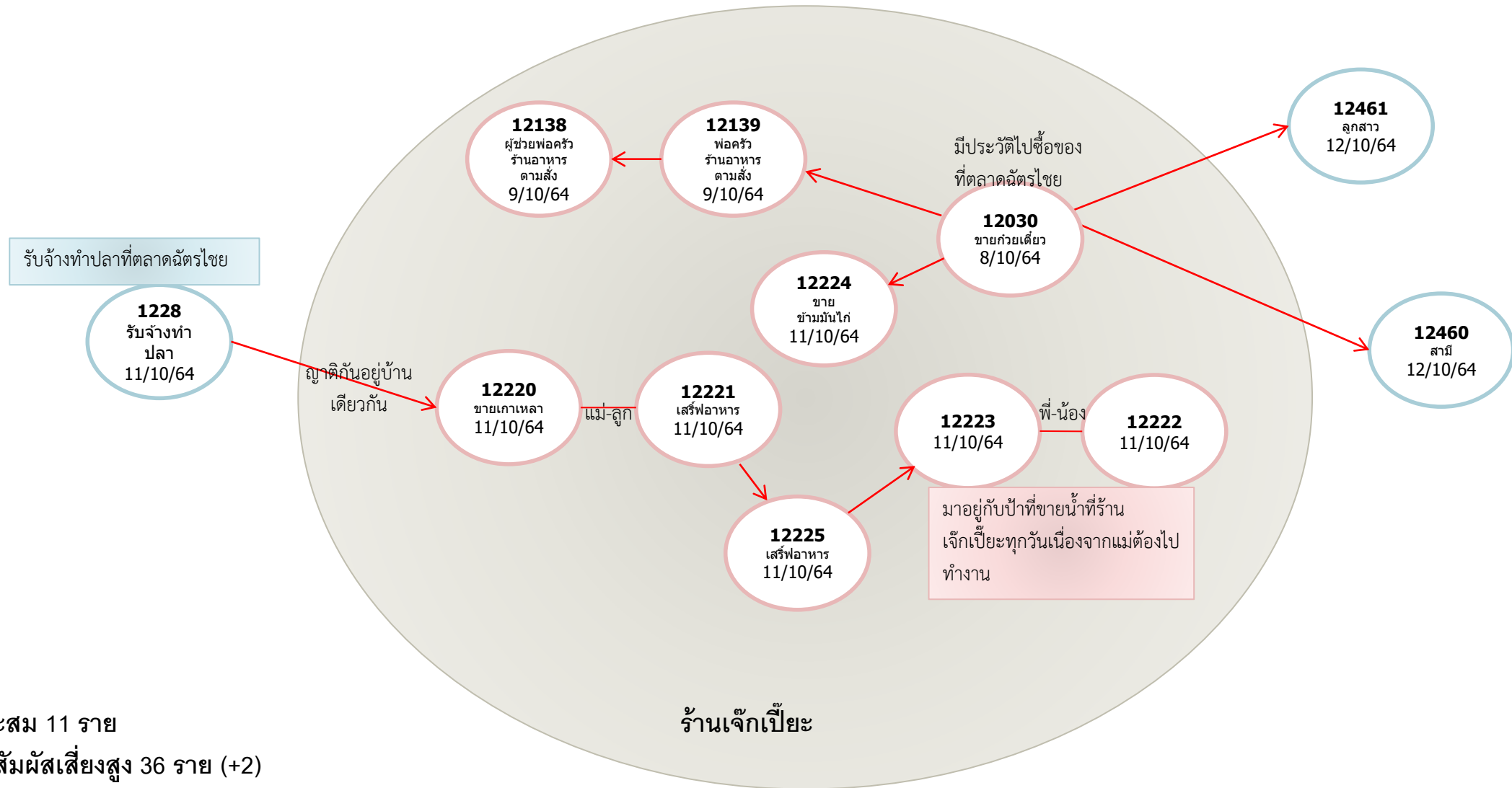

แนวโน้มการระบาดของ CLUSTER ที่สำคัญในจังหวัดระจวบคี่ร์ขันร์

ณ 14 ต.ค.64

คลัสเตอร์	วันเริ่มต้น เหตุการณ์ INDEX CASE	วันที่พบศพ รายสุดท้าย	จำนวน ผู้ป่วยสะสม	กราฟการระบาด	จำนวนวัน/ สถานะ
สยามอโรเวธา อ.ปธานบุรี	รายที่ 11437 พนักงาน บ.สยามอโรเว ธา 2005 จำกัด เริ่มป่วย 30 กย พบศพ 2 ตค พบเชื้อ 3 ต.ค.64	12 ต.ค.64	33		10 วัน ACTIVE
ร้านเจ๊กเปี้ยะ อ.หัวหิน	รายที่ 12030 ค้าขาย ก๋วยเตี๋ยว ร้าน เจ๊กเปี้ยะ เริ่มป่วย 7 ตค พบศพ./พบเชื้อ 8 ต.ค.64	12 ต.ค.64	11		4 วัน ACTIVE

ความเชื่อมโยงผู้ป่วยรายใหม่วันที่ 14 ต.ค.64 จ.ประจวบคีรีขันธ์

CLUSTER ที่ต้องเฝ้าระวังเป็นพิเศษ

Cluster เครื่องญาติหมู่ 3 หนองตาแต่ม

จำนวนผู้ป่วยที่เชื่อมโยงทั้งหมด 14 ราย

ละสม 14 ราย
 รายแรก 11450-11459 ปราณบุรี ล้มตลในเครือญาติ
 พบเชื้อ 3 ตค

วันนี้ +1 ราย  **12352** ปราณบุรี ไทย 29 ปี รับจ้าง HR (สามีของ 11457)

ล้มตลร่วมบ้านกับรายที่ 11457 (ภรรยา)
 4ตค.ตรวจครั้งที่ 1 ผลไม่พบเชื้อ
 9ตค.มีอาการไอ เจ็บคอ ปวดกล้ามเนื้อ มี
 น้ำมูก มีเสมหะ ปวดศีรษะ
 11ตค.ตรวจครั้งที่ 2 ผลพบเชื้อ

ผู้ป่วยรายใหม่

วันนี้ +1 ราย  **12403** ปราณบุรี ไทย 34 ปี
 รับจ้าง (ภรรยาของ 12105)
 ล้มตลร่วมบ้านกับสามี (12105)
 11 ตค.แยกอยู่กับสามี
 12 ตค.ตรวจ PCR ผลพบเชื้อ

วงที่ 1
 ตลาดนัดแก้ว
 ละสม 150 ราย

วงที่ 2
 ตลาดนัดแก้ว
 ละสม 143 ราย

Cluster ตลาดนัดแก้ว

จำนวนผู้ป่วยที่เชื่อมโยงทั้งหมด 293 ราย

แนวโน้มการระบาดของ CLUSTER ที่สำคัญในจังหวัดระจวบคี่ร์ขันร์

ณ 14 ต.ค.64

คลัสเตอร์	วันเริ่มต้น เหตุการณ์ INDEX CASE	วันที่พบศพ รายสุดท้าย	จำนวน ผู้ป่วยสะสม	กราฟการระบาด	จำนวนวัน/ สถานะ																																																																																										
เครือญาติหมู่ 3 หนองตาแต้ม อ.ปราณบุรี	รายที่ 11450 พบศพ. 2 ตค พบเชื้อ 3 ต.ค.64	11 ต.ค.64	14	<p>Index case 11450</p> <p>2 ตค</p> <table border="1"> <caption>Index case 11450 - Daily Case Counts</caption> <thead> <tr><th>วันที่</th><th>จำนวนผู้ป่วย</th></tr> </thead> <tbody> <tr><td>23 ก.ย.64</td><td>0</td></tr> <tr><td>24 ก.ย.64</td><td>0</td></tr> <tr><td>25 ก.ย.64</td><td>0</td></tr> <tr><td>26 ก.ย.64</td><td>0</td></tr> <tr><td>27 ก.ย.64</td><td>1</td></tr> <tr><td>28 ก.ย.64</td><td>1</td></tr> <tr><td>29 ก.ย.64</td><td>2</td></tr> <tr><td>30 ก.ย.64</td><td>0</td></tr> <tr><td>1 ต.ค.64</td><td>5</td></tr> <tr><td>2 ต.ค.64</td><td>1</td></tr> <tr><td>3 ต.ค.64</td><td>3</td></tr> <tr><td>4 ต.ค.64</td><td>0</td></tr> <tr><td>5 ต.ค.64</td><td>0</td></tr> <tr><td>6 ต.ค.64</td><td>0</td></tr> <tr><td>7 ต.ค.64</td><td>0</td></tr> <tr><td>8 ต.ค.64</td><td>1</td></tr> <tr><td>9 ต.ค.64</td><td>1</td></tr> <tr><td>10 ต.ค.64</td><td>0</td></tr> <tr><td>11 ต.ค.64</td><td>0</td></tr> <tr><td>12 ต.ค.64</td><td>0</td></tr> <tr><td>13 ต.ค.64</td><td>0</td></tr> <tr><td>14 ต.ค.64</td><td>0</td></tr> <tr><td>15 ต.ค.64</td><td>0</td></tr> <tr><td>16 ต.ค.64</td><td>0</td></tr> <tr><td>17 ต.ค.64</td><td>0</td></tr> <tr><td>18 ต.ค.64</td><td>0</td></tr> <tr><td>19 ต.ค.64</td><td>0</td></tr> <tr><td>20 ต.ค.64</td><td>0</td></tr> <tr><td>21 ต.ค.64</td><td>0</td></tr> <tr><td>22 ต.ค.64</td><td>0</td></tr> <tr><td>23 ต.ค.64</td><td>0</td></tr> <tr><td>24 ต.ค.64</td><td>0</td></tr> <tr><td>25 ต.ค.64</td><td>0</td></tr> <tr><td>26 ต.ค.64</td><td>0</td></tr> <tr><td>27 ต.ค.64</td><td>0</td></tr> <tr><td>28 ต.ค.64</td><td>0</td></tr> <tr><td>29 ต.ค.64</td><td>0</td></tr> <tr><td>30 ต.ค.64</td><td>0</td></tr> </tbody> </table>	วันที่	จำนวนผู้ป่วย	23 ก.ย.64	0	24 ก.ย.64	0	25 ก.ย.64	0	26 ก.ย.64	0	27 ก.ย.64	1	28 ก.ย.64	1	29 ก.ย.64	2	30 ก.ย.64	0	1 ต.ค.64	5	2 ต.ค.64	1	3 ต.ค.64	3	4 ต.ค.64	0	5 ต.ค.64	0	6 ต.ค.64	0	7 ต.ค.64	0	8 ต.ค.64	1	9 ต.ค.64	1	10 ต.ค.64	0	11 ต.ค.64	0	12 ต.ค.64	0	13 ต.ค.64	0	14 ต.ค.64	0	15 ต.ค.64	0	16 ต.ค.64	0	17 ต.ค.64	0	18 ต.ค.64	0	19 ต.ค.64	0	20 ต.ค.64	0	21 ต.ค.64	0	22 ต.ค.64	0	23 ต.ค.64	0	24 ต.ค.64	0	25 ต.ค.64	0	26 ต.ค.64	0	27 ต.ค.64	0	28 ต.ค.64	0	29 ต.ค.64	0	30 ต.ค.64	0	8 วัน ACTIVE												
วันที่	จำนวนผู้ป่วย																																																																																														
23 ก.ย.64	0																																																																																														
24 ก.ย.64	0																																																																																														
25 ก.ย.64	0																																																																																														
26 ก.ย.64	0																																																																																														
27 ก.ย.64	1																																																																																														
28 ก.ย.64	1																																																																																														
29 ก.ย.64	2																																																																																														
30 ก.ย.64	0																																																																																														
1 ต.ค.64	5																																																																																														
2 ต.ค.64	1																																																																																														
3 ต.ค.64	3																																																																																														
4 ต.ค.64	0																																																																																														
5 ต.ค.64	0																																																																																														
6 ต.ค.64	0																																																																																														
7 ต.ค.64	0																																																																																														
8 ต.ค.64	1																																																																																														
9 ต.ค.64	1																																																																																														
10 ต.ค.64	0																																																																																														
11 ต.ค.64	0																																																																																														
12 ต.ค.64	0																																																																																														
13 ต.ค.64	0																																																																																														
14 ต.ค.64	0																																																																																														
15 ต.ค.64	0																																																																																														
16 ต.ค.64	0																																																																																														
17 ต.ค.64	0																																																																																														
18 ต.ค.64	0																																																																																														
19 ต.ค.64	0																																																																																														
20 ต.ค.64	0																																																																																														
21 ต.ค.64	0																																																																																														
22 ต.ค.64	0																																																																																														
23 ต.ค.64	0																																																																																														
24 ต.ค.64	0																																																																																														
25 ต.ค.64	0																																																																																														
26 ต.ค.64	0																																																																																														
27 ต.ค.64	0																																																																																														
28 ต.ค.64	0																																																																																														
29 ต.ค.64	0																																																																																														
30 ต.ค.64	0																																																																																														
ตลาดนัดตรแก้ว อ.ปราณบุรี	รายที่ 9751 ค้าขาย เริ่มป่วย 8 กย พบศพ/พบเชื้อ 13 ก.ย.64	12 ต.ค.64	293	<p>Index case 9751</p> <p>13 กย</p> <table border="1"> <caption>Index case 9751 - Daily Case Counts</caption> <thead> <tr><th>วันที่</th><th>จำนวนผู้ป่วย</th></tr> </thead> <tbody> <tr><td>3 ก.ย.64</td><td>0</td></tr> <tr><td>4 ก.ย.64</td><td>0</td></tr> <tr><td>5 ก.ย.64</td><td>0</td></tr> <tr><td>6 ก.ย.64</td><td>0</td></tr> <tr><td>7 ก.ย.64</td><td>0</td></tr> <tr><td>8 ก.ย.64</td><td>1</td></tr> <tr><td>9 ก.ย.64</td><td>1</td></tr> <tr><td>10 ก.ย.64</td><td>1</td></tr> <tr><td>11 ก.ย.64</td><td>1</td></tr> <tr><td>12 ก.ย.64</td><td>1</td></tr> <tr><td>13 ก.ย.64</td><td>25</td></tr> <tr><td>14 ก.ย.64</td><td>1</td></tr> <tr><td>15 ก.ย.64</td><td>1</td></tr> <tr><td>16 ก.ย.64</td><td>1</td></tr> <tr><td>17 ก.ย.64</td><td>1</td></tr> <tr><td>18 ก.ย.64</td><td>1</td></tr> <tr><td>19 ก.ย.64</td><td>1</td></tr> <tr><td>20 ก.ย.64</td><td>5</td></tr> <tr><td>21 ก.ย.64</td><td>5</td></tr> <tr><td>22 ก.ย.64</td><td>3</td></tr> <tr><td>23 ก.ย.64</td><td>10</td></tr> <tr><td>24 ก.ย.64</td><td>25</td></tr> <tr><td>25 ก.ย.64</td><td>20</td></tr> <tr><td>26 ก.ย.64</td><td>14</td></tr> <tr><td>27 ก.ย.64</td><td>18</td></tr> <tr><td>28 ก.ย.64</td><td>14</td></tr> <tr><td>29 ก.ย.64</td><td>11</td></tr> <tr><td>30 ก.ย.64</td><td>17</td></tr> <tr><td>1 ต.ค.64</td><td>10</td></tr> <tr><td>2 ต.ค.64</td><td>4</td></tr> <tr><td>3 ต.ค.64</td><td>9</td></tr> <tr><td>4 ต.ค.64</td><td>8</td></tr> <tr><td>5 ต.ค.64</td><td>11</td></tr> <tr><td>6 ต.ค.64</td><td>16</td></tr> <tr><td>7 ต.ค.64</td><td>2</td></tr> <tr><td>8 ต.ค.64</td><td>3</td></tr> <tr><td>9 ต.ค.64</td><td>2</td></tr> <tr><td>10 ต.ค.64</td><td>1</td></tr> <tr><td>11 ต.ค.64</td><td>1</td></tr> <tr><td>12 ต.ค.64</td><td>1</td></tr> <tr><td>13 ต.ค.64</td><td>1</td></tr> <tr><td>14 ต.ค.64</td><td>1</td></tr> <tr><td>15 ต.ค.64</td><td>1</td></tr> <tr><td>16 ต.ค.64</td><td>1</td></tr> </tbody> </table>	วันที่	จำนวนผู้ป่วย	3 ก.ย.64	0	4 ก.ย.64	0	5 ก.ย.64	0	6 ก.ย.64	0	7 ก.ย.64	0	8 ก.ย.64	1	9 ก.ย.64	1	10 ก.ย.64	1	11 ก.ย.64	1	12 ก.ย.64	1	13 ก.ย.64	25	14 ก.ย.64	1	15 ก.ย.64	1	16 ก.ย.64	1	17 ก.ย.64	1	18 ก.ย.64	1	19 ก.ย.64	1	20 ก.ย.64	5	21 ก.ย.64	5	22 ก.ย.64	3	23 ก.ย.64	10	24 ก.ย.64	25	25 ก.ย.64	20	26 ก.ย.64	14	27 ก.ย.64	18	28 ก.ย.64	14	29 ก.ย.64	11	30 ก.ย.64	17	1 ต.ค.64	10	2 ต.ค.64	4	3 ต.ค.64	9	4 ต.ค.64	8	5 ต.ค.64	11	6 ต.ค.64	16	7 ต.ค.64	2	8 ต.ค.64	3	9 ต.ค.64	2	10 ต.ค.64	1	11 ต.ค.64	1	12 ต.ค.64	1	13 ต.ค.64	1	14 ต.ค.64	1	15 ต.ค.64	1	16 ต.ค.64	1	29 วัน ACTIVE
วันที่	จำนวนผู้ป่วย																																																																																														
3 ก.ย.64	0																																																																																														
4 ก.ย.64	0																																																																																														
5 ก.ย.64	0																																																																																														
6 ก.ย.64	0																																																																																														
7 ก.ย.64	0																																																																																														
8 ก.ย.64	1																																																																																														
9 ก.ย.64	1																																																																																														
10 ก.ย.64	1																																																																																														
11 ก.ย.64	1																																																																																														
12 ก.ย.64	1																																																																																														
13 ก.ย.64	25																																																																																														
14 ก.ย.64	1																																																																																														
15 ก.ย.64	1																																																																																														
16 ก.ย.64	1																																																																																														
17 ก.ย.64	1																																																																																														
18 ก.ย.64	1																																																																																														
19 ก.ย.64	1																																																																																														
20 ก.ย.64	5																																																																																														
21 ก.ย.64	5																																																																																														
22 ก.ย.64	3																																																																																														
23 ก.ย.64	10																																																																																														
24 ก.ย.64	25																																																																																														
25 ก.ย.64	20																																																																																														
26 ก.ย.64	14																																																																																														
27 ก.ย.64	18																																																																																														
28 ก.ย.64	14																																																																																														
29 ก.ย.64	11																																																																																														
30 ก.ย.64	17																																																																																														
1 ต.ค.64	10																																																																																														
2 ต.ค.64	4																																																																																														
3 ต.ค.64	9																																																																																														
4 ต.ค.64	8																																																																																														
5 ต.ค.64	11																																																																																														
6 ต.ค.64	16																																																																																														
7 ต.ค.64	2																																																																																														
8 ต.ค.64	3																																																																																														
9 ต.ค.64	2																																																																																														
10 ต.ค.64	1																																																																																														
11 ต.ค.64	1																																																																																														
12 ต.ค.64	1																																																																																														
13 ต.ค.64	1																																																																																														
14 ต.ค.64	1																																																																																														
15 ต.ค.64	1																																																																																														
16 ต.ค.64	1																																																																																														

ความเชื่อมโยงผู้ป่วยรายใหม่วันที่ 14 ต.ค.64 จ.ประจวบคีรีขันธ์

ผู้ป่วยสัมพันธ์กับเหตุการณ์ก่อนหน้า (HR)

ผู้ป่วยรายใหม่

ละสลม 3 ราย วันนี้ +1 ราย

รายแรก 12096 ช เมียนมาร์ 40 ปี รับจ้างล้างหมึกแปปลาเจ็มมูย / 12097 ญ เมียนมาร์ 38 ปี รับจ้างโรงงาน TYM **ปราณบุรี** สามีภรรยา พบเชื้อ 9 ตค

12363 ปราณบุรี ญ เมียนมาร์ 4 ปี (ลูกของ 12096 และ 12097)

ละสลม 2 ราย วันนี้ +1 ราย

รายแรก 12169 เมือง ญ ไทย 20 ปี นักเรียน พบเชื้อ 10 ตค

12436 เมือง ช ไทย 23 ปี (แฟนของ 12169)

วงที่ 1 ละสลม 7 ราย วันนี้ +1 ราย

รายแรก 11603 เมือง ช ไทย 48 ปี พนง.ขับรถตู้ประจำทางประจวบ-เพชรบุรี พบเชื้อ 4 ตค

12434 เมือง ช ไทย 40 ปี ค้าขาย (น้องของ 11603)

วงที่ 2 ละสลม 5 ราย

ละสลม 3 ราย วันนี้ +2 ราย

รายแรก 11275 ปราณบุรี พบเชื้อ 2 ตค

12350 ปราณบุรี ญ ไทย 29 ปี (พี่ของ 11275)

12351 ปราณบุรี ช ไทย 8 ปี นักเรียน (หลานของ 11275)

วงที่ 1 ละสลม 4 ราย วันนี้ +1 ราย

รายแรก 12167 ปราณบุรี รับราชการ ตำรวจ พบเชื้อ 9 ตค

12487 หัวหิน ช ไทย 31 ปี ชก.ตำรวจกองเกียรติยศ แพลดตำรวจหมู่บ้านเขาน้อย (เพื่อนร่วมงานของ 12167)

วงที่ 2 วันนี้ +2 ราย

12353 ปราณบุรี ช ไทย 61 ปี (พ่อของ 12167)

12354 ปราณบุรี ญ ไทย 55 ปี ข้าราชการครู ธร.เตรียมปราณ (แม่ของ 12167)

ละสลม 3 ราย วันนี้ +1 ราย

รายแรก 11910 ช ไทย 60 ปี ทำไร่ 11911 ญ ไทย 59 ปี ทำไร่ **ปราณบุรี** สามีภรรยา พบเชื้อ 7 ตค

12361 ปราณบุรี ช ไทย 64 ปี ทำไร่ (เพื่อนของ 11910)

วงที่ 1 ละสลม 13 ราย

รายแรก 10790 เสมียน โรงงาน ลูกชิ้น ขอย 16 ตำพรุ พบเชื้อ 28 กย

วงที่ 2 ละสลม 3 ราย

วงที่ 3 วันนี้ +5 ราย

12338 ปราณบุรี ญ ไทย 9 ปี นักเรียน (น้องของ 12100)

12339 ปราณบุรี ช ไทย 17 ปี นักเรียน (พี่ของ 12100)

12340 ปราณบุรี ช ไทย 45 ปี ทำไร่ (ญาติของ 12100)

12341 ปราณบุรี ญ ไทย 42 ปี ทำไร่ (ญาติของ 12100)

12342 ปราณบุรี ญ ไทย 86 ปี (ย่าของ 12100)

ความเชื่อมโยงผู้ป่วยรายใหม่วันที่ 14 ต.ค.64 จ.ประจวบคีรีขันธ์

ผู้ป่วยสัมพันธ์กับเหตุการณ์ก่อนหน้า (HR)

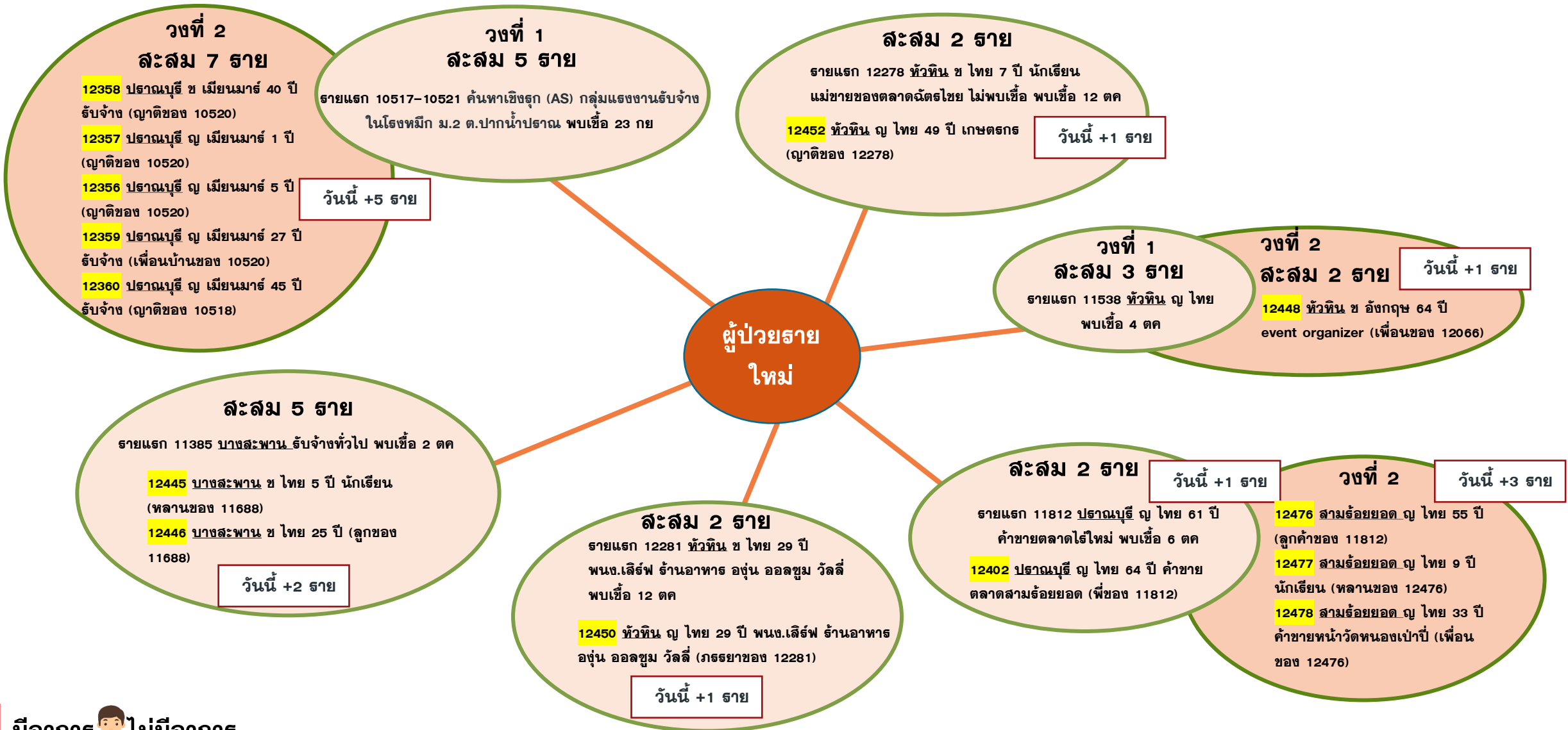

ความเชื่อมโยงผู้ป่วยรายใหม่วันที่ 14 ต.ค.64 จ.ประจวบคีรีขันธ์

ผู้ป่วยสัมผัสกับเหตุการณ์ก่อนหน้า (HR)

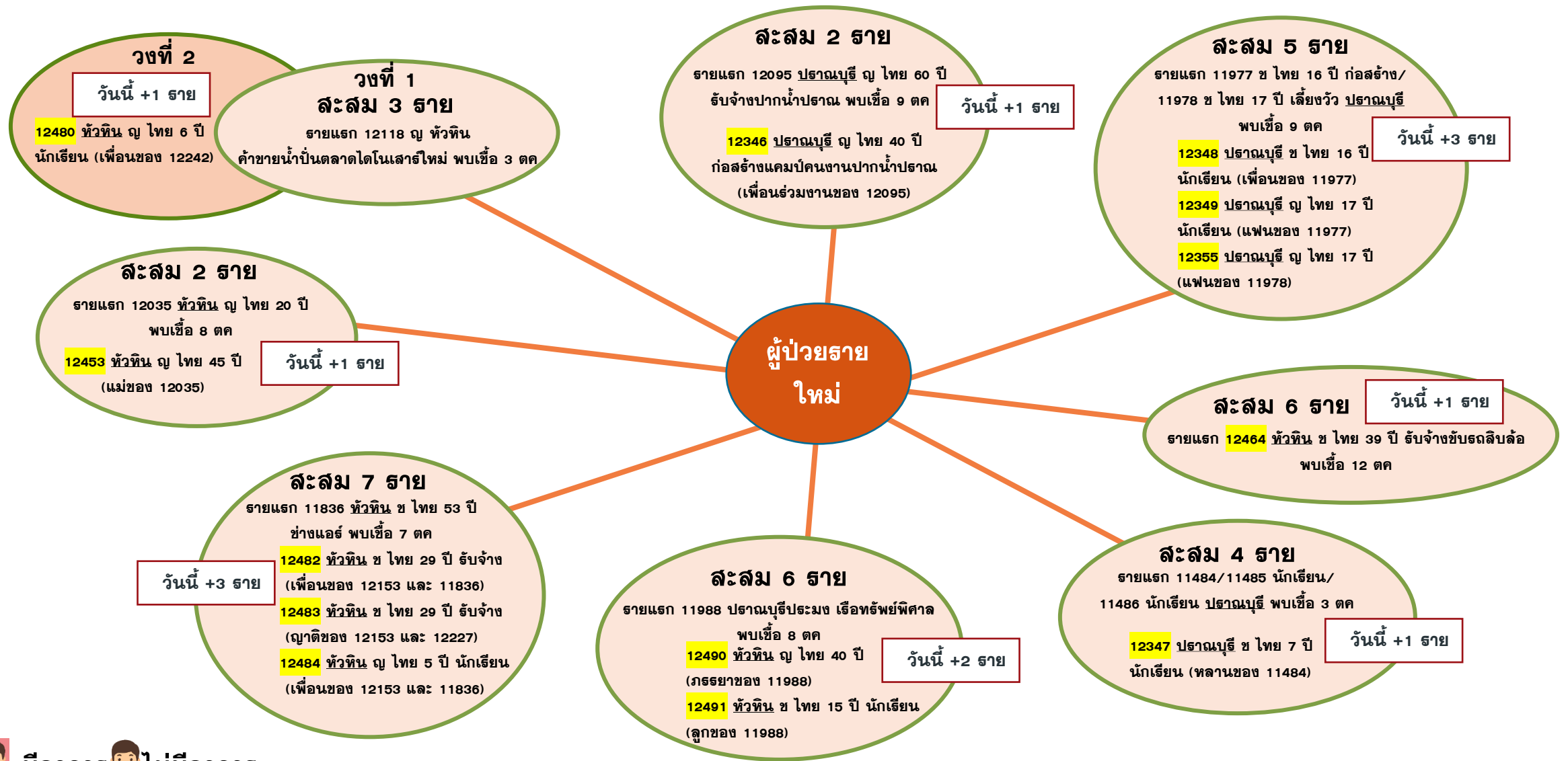

ความเชื่อมโยงผู้ป่วยรายใหม่วันที่ 14 ต.ค.64 จ.ประจวบคีรีขันธ์

ผู้ป่วยสัมพันธ์กับเหตุการณ์ก่อนหน้า (HR)

ผู้ป่วยรายใหม่

ละสม 4 ราย
 รายแรก 12170 เมือง ญ ไทย 33 ปี รั้งจ้าง
 เดินทางกลับจากบ้านแม่ชุมพร พบเชื้อ 9 ตค

วันนี้ +3 ราย

- 12369 เมือง ช ไทย 35 ปี คำชาย สัมผัสภรรยา 12170 พบเชื้อ 11 ตค
- 12370 เมือง ญ ไทย 60 ปี ธุรกิจส่วนตัว สัมผัสลูกสะใภ้ 12170 พบเชื้อ 11 ตค
- 12371 เมือง ญ ไทย 33 ปี ชายของออนไลน์ นำสาวของ 12170 พบเชื้อ 11 ตค

ละสม 4 ราย
 รายแรก 11912 ปราณบุรีรั้งจ้าง บ.อิตาเลียนไทย
 พบเชื้อ 7 ตค

วันนี้ +2 ราย

- 12417 ปราณบุรี ญ ไทย 44 ปี พนง.บ.อิตาเลียนไทย พบเชื้อ 12 ตค
- 12418 ปราณบุรี ช ไทย 22 ปี พนง.บ.อิตาเลียนไทย พบเชื้อ 12 ตค

ละสม 7 ราย
 รายแรก 12213 เมือง ช ไทย 60 ปี ตำรวจ
 พบเชื้อ 11 ตค 12111,
 12162 ญ ไทย 62 ปี คำชายฟุ้งข้าง พบเชื้อ 10 ตค

วันนี้ +4 ราย

- 12372 เมือง ญ ไทย 58 ปี งานบ้าน สัมผัสสามี 12213 พบเชื้อ 11 ตค
- 12426 เมือง ญ ไทย 17 ปี นักเรียน สัมผัสเพื่อน 12162 พบเชื้อ 12 ตค
- 12427 เมือง ช ไทย 54 ปี ชายปลา สัมผัสเพื่อน 12162 พบเชื้อ 12 ตค
- 12428 เมือง ช ไทย 15 ปี นักเรียน สัมผัสเพื่อนเตะบอล 12213,12162 ชายของ พบเชื้อ 12 ตค

วันนี้ +1 ราย

ละสม 2 ราย
 รายแรก 12087 หัวหิน ช ไทย 25 ปี
 ชายของออนไลน์ พบเชื้อ 8 ตค

- 12377 หัวหิน ญ ไทย 26 ปี ชายของออนไลน์ สัมผัสสามี 12087 พบเชื้อ 12 ตค

ละสม 8 ราย
 โรงงานอุตสาหกรรมผลไม้ปราณ 2005
 11958 - 11962 ปราณบุรี ช 4 ราย ญ 1 ราย เมียนมาร์ พบเชื้อ 7 ตค

วันนี้ +3 ราย

- 12466-12468 ปราณบุรี

เพศหญิง 2 ราย ชาย 1 ราย
 หม่า 3 ราย มีอาการ 2 ไม่มีอาการ 1
 11 ตค. โรงงาน สุ่มตรวจ ATK ผลพบเชื้อ
 12 ตค ตรวจ PCR รพ.พบเชื้อ

ละสม 2 ราย
 รายแรก 11792 บางสะพาน ญ
 ไทย 29 ปี แม่บ้าน พบเชื้อ 6 ตค

- 12444 บางสะพาน ญ ไทย 51 ปี (แม่ของ 11792)

วันนี้ +1 ราย

ละสม 2 ราย
 รายแรก 12010 ปราณบุรี ช ไทย 18 ปี
 ธุรกิจเดินเท้า พบเชื้อ 9 ตค

- 12366 ปราณบุรี ช ไทย 20 ปี ชายของออนไลน์ (แฟนของ 12010)

วันนี้ +1 ราย

ละสม 3 ราย
 รายแรก 11912 ปราณบุรีรั้งจ้าง บ.อิตาเลียนไทย
 พบเชื้อ 7 ตค

- 12364 ปราณบุรี ช ไทย 69 ปี ช่างไฟฟ้า บ.อิตาเลียนไทย (สามีของ 12110)

วันนี้ +1 ราย

ความเชื่อมโยงผู้ป่วยรายใหม่วันที่ 14 ต.ค.64 จ.ประจวบคีรีขันธ์

ผู้ป่วยสัมพันธ์กับเหตุการณ์ก่อนหน้า (HR)

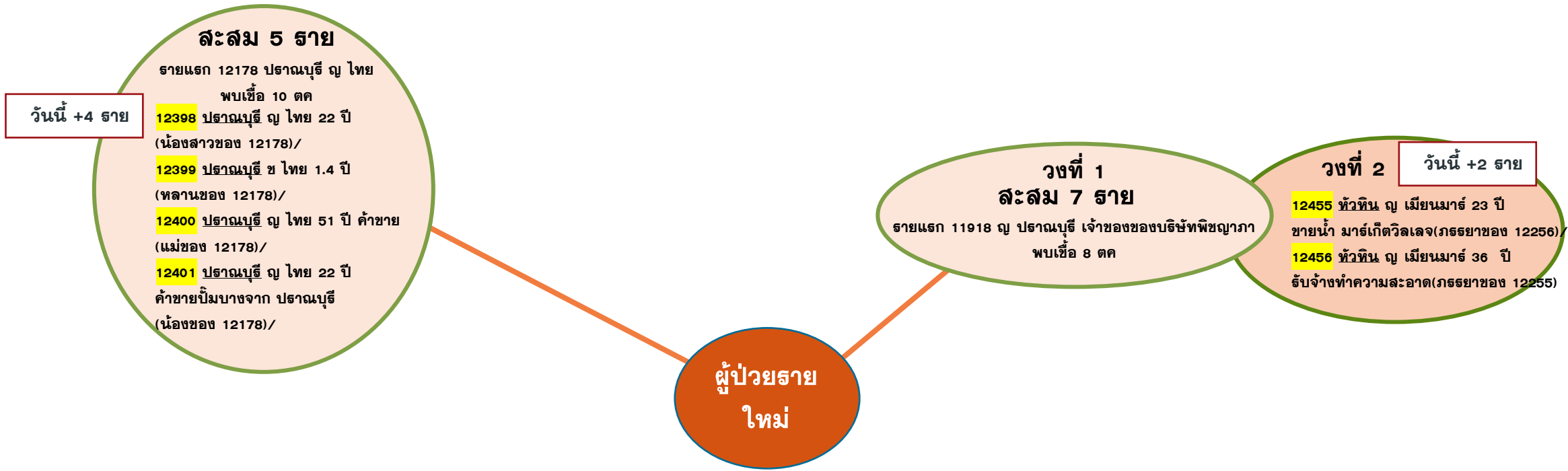

ความเชื่อมโยงผู้ป่วยรายใหม่วันที่ 14 ต.ค.64 จ.ประจวบคีรีขันธ์

ผู้ป่วยที่ตรวจพบใหม่จากการเฝ้าระวัง

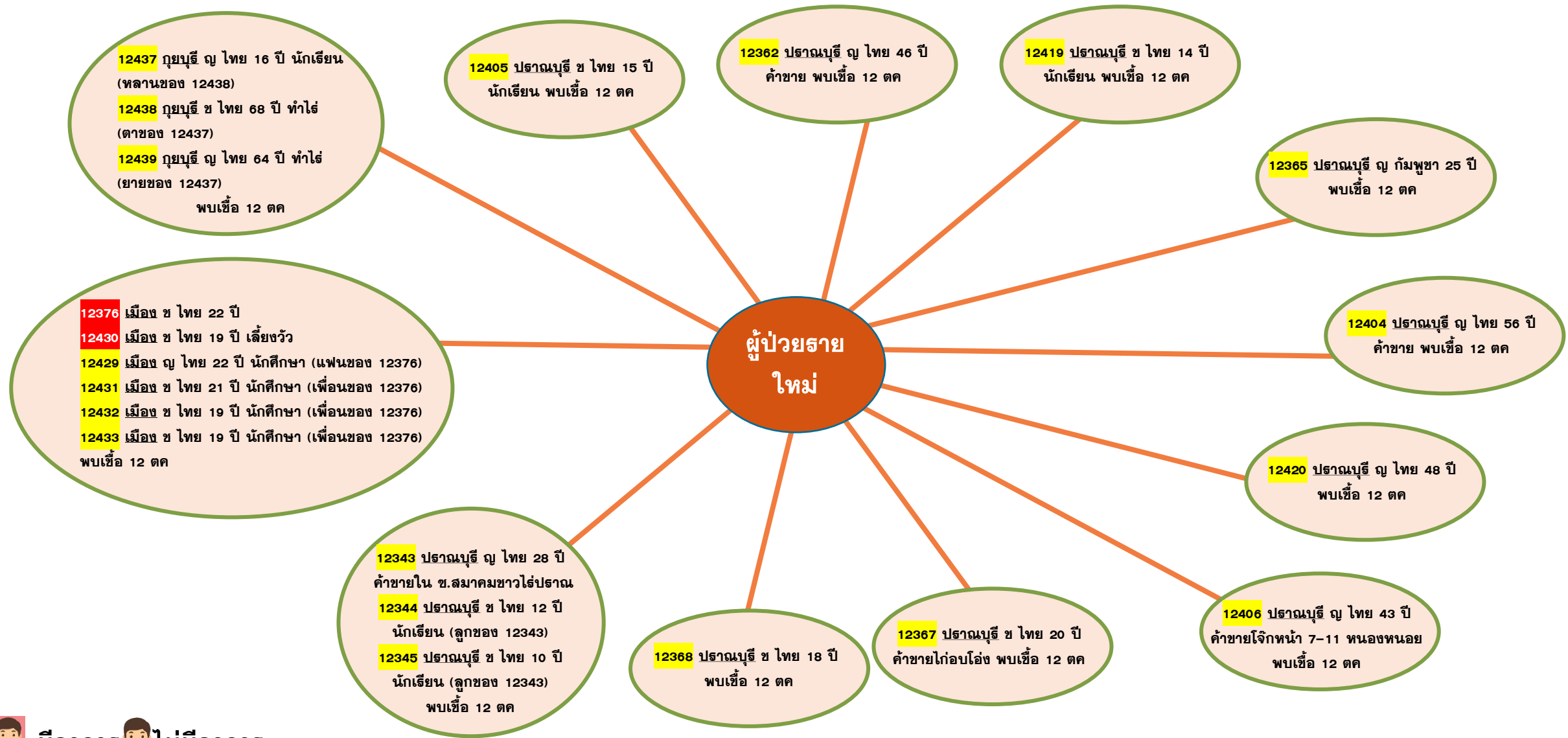

ความเชื่อมโยงผู้ป่วยรายใหม่วันที่ 14 ต.ค.64 จ.ประจวบคีรีขันธ์

ผู้ป่วยที่ตรวจพบใหม่จากการเฝ้าระวัง

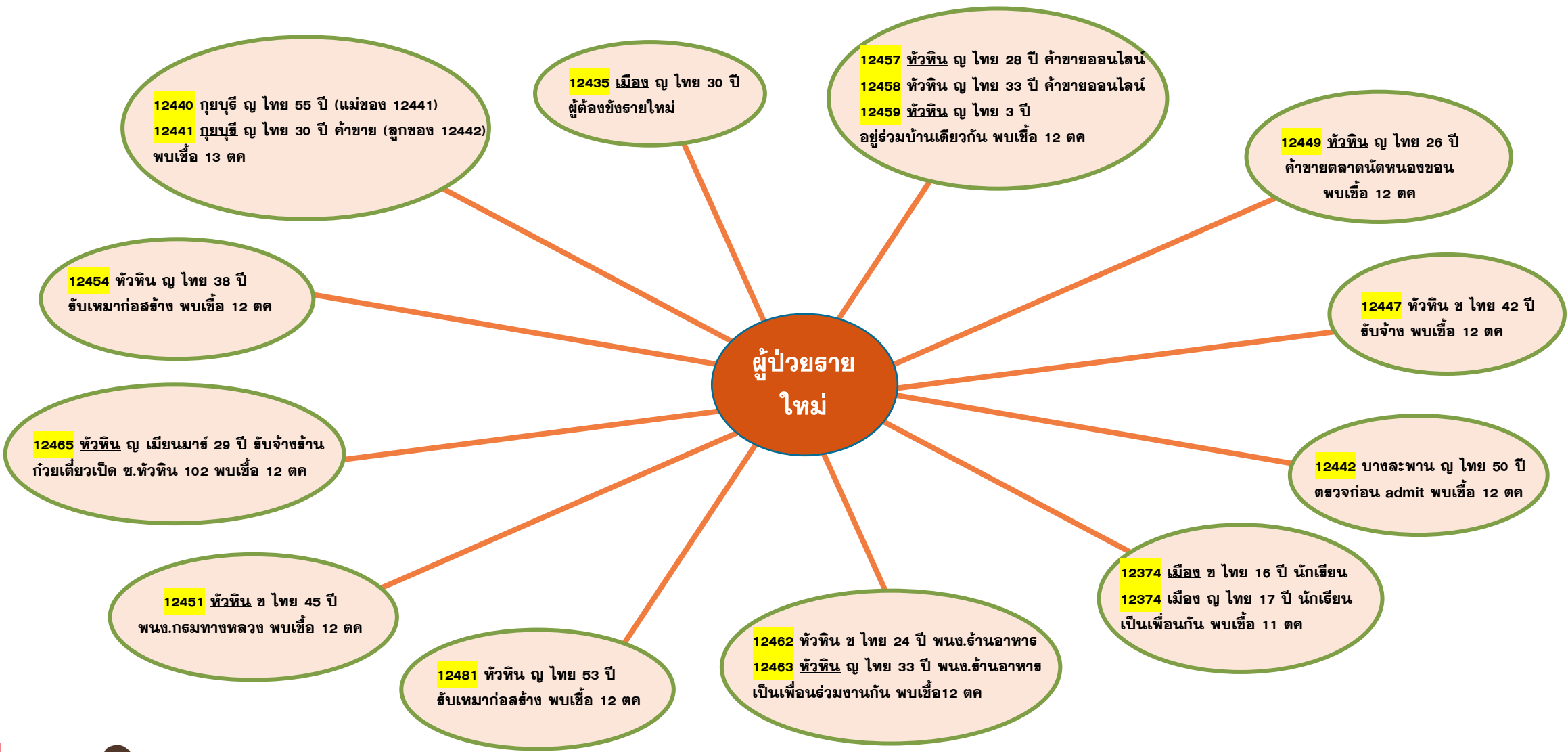

ความเชื่อมโยงผู้ป่วยรายใหม่วันที่ 14 ต.ค.64 จ.ประจวบคีรีขันธ์

ผู้ป่วยที่ตรวจพบใหม่จากการเฝ้าระวัง



จำนวนผู้ป่วย COVID-19 แยกรายตำบล จ.ประจวบคีรีขันธ์

ข้อมูล 14 ต.ค. 64

10 ลำดับ ตำบลพบผู้ป่วยสูงสุด

ตำบล	จำนวนราย
หัวหิน	1470
หนองพลับ	1372
ปากน้ำปราณ	764
หินเหล็กไฟ	749
หนองแก	678
เขาน้อย	627
กุยบุรี	602
ห้วยสัตว์ใหญ่	533
ศาลาลัย	488
วังก้ง	321

ตำบลพื้นที่ HUAHIN RECHARGE

ตำบล	วันนี้	สะสมตั้งแต่ 1 ต.ค 64
หัวหิน	26 HR 20 PUI 6	181
หนองแก	6 PUI 6 นธ นายสิบ 4	36
รวม	32	217



แผนที่แสดงอำเภอพบผู้ป่วย COVID-19 รายสัปดาห์ จ.ประจวบคีรีขันธ์

ข้อมูล 14 ต.ค. 64

สัปดาห์ที่ 37 12-18 ก.ย

สัปดาห์ที่ 38 19-25 ก.ย

สัปดาห์ที่ 39 26-2 ต.ค

สัปดาห์ที่ 40 3-9 ต.ค

สัปดาห์ที่ 41 10-13 ต.ค

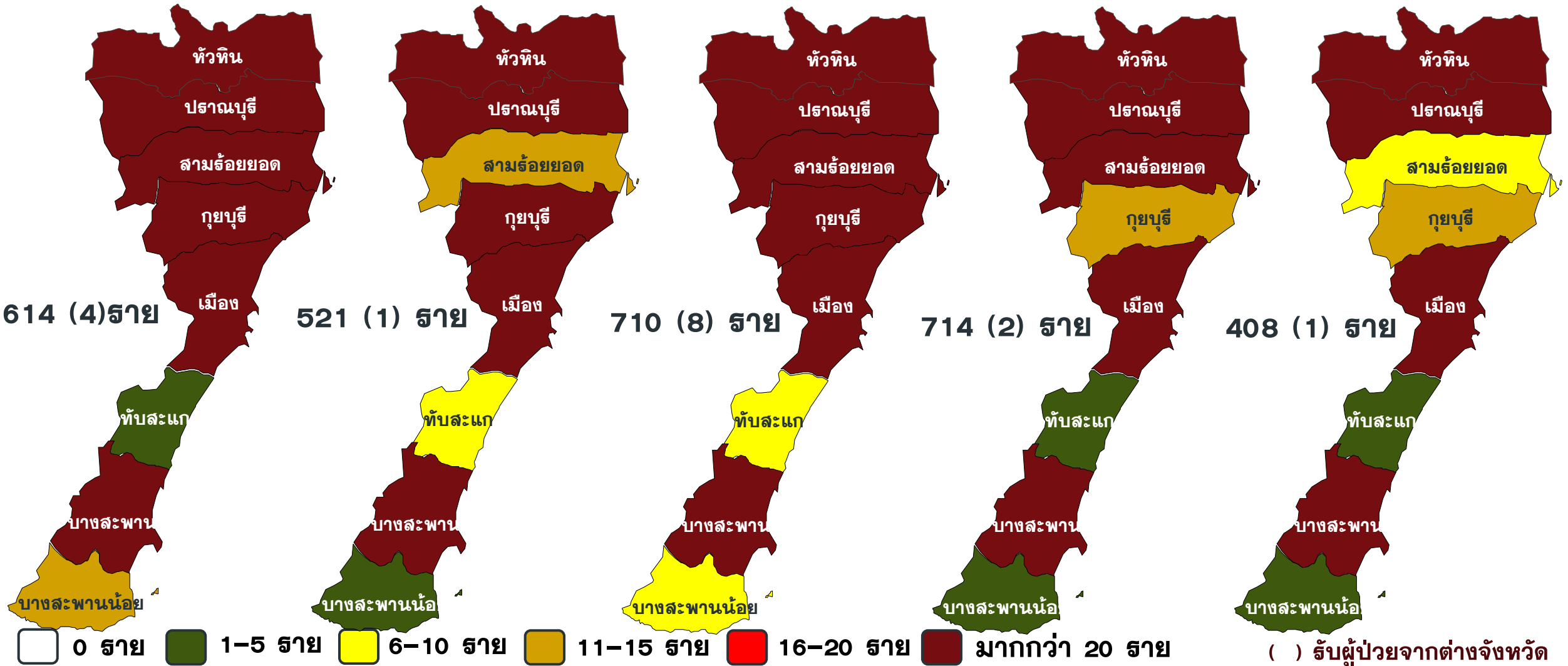

แผนที่แสดงอำเภอพบผู้ป่วย COVID-19 จ.ประจวบคีรีขันธ์

ข้อมูล 14 ต.ค. 64

จำนวนผู้ป่วย/เสียชีวิตสะสม ตั้งแต่ 1 เม.ย-13 ต.ค

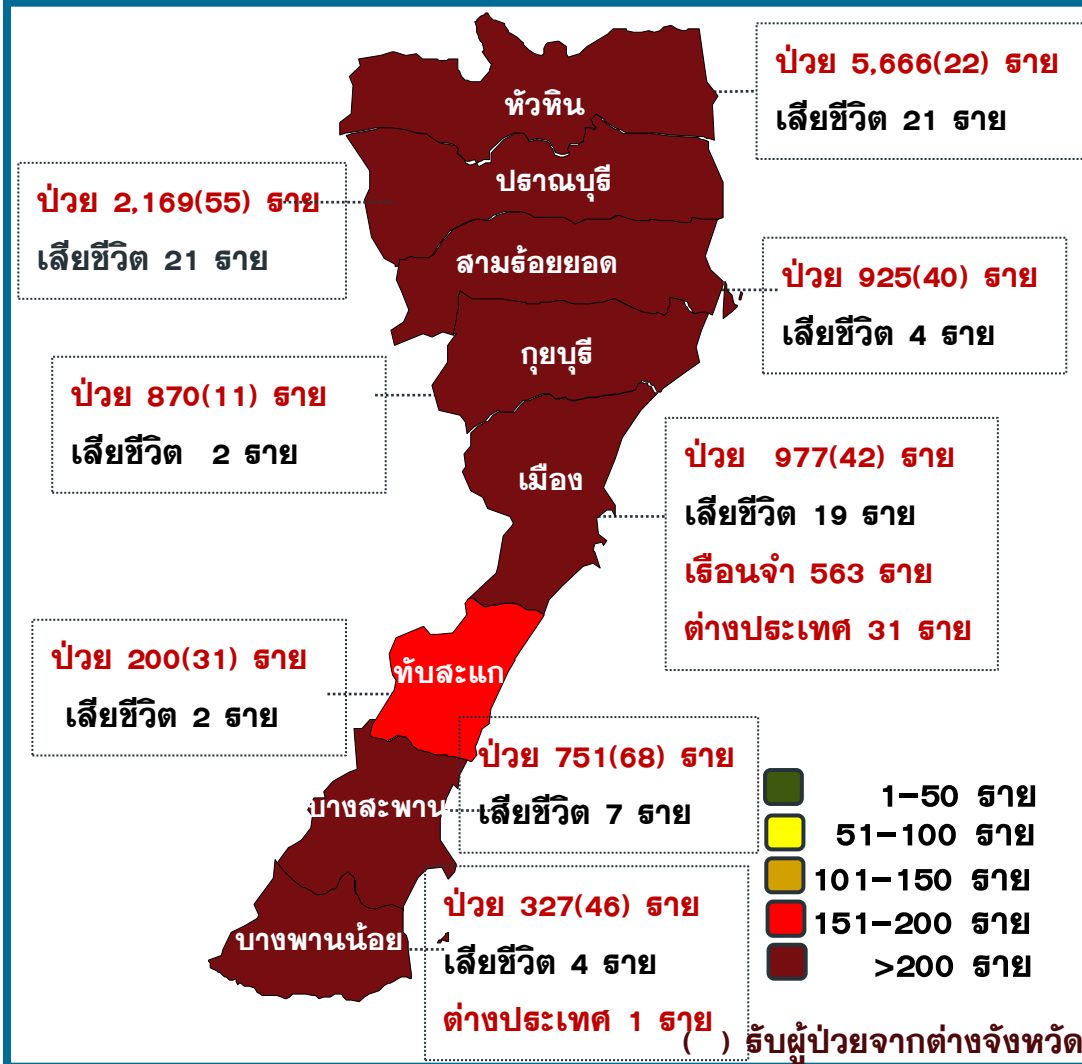

จำนวนผู้ป่วยสะสมช่วง 3-13 ต.ค

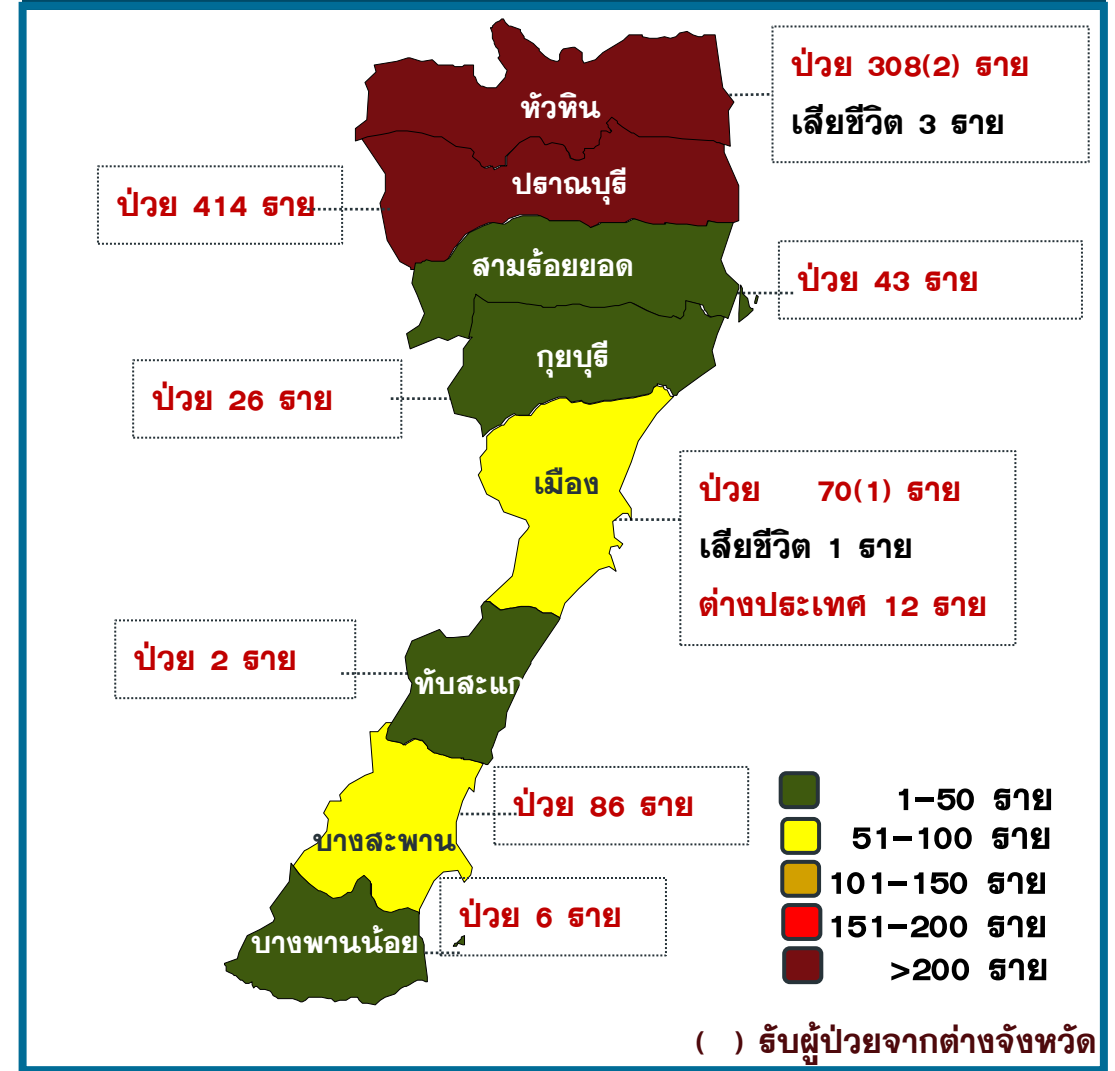

แนวโน้มผู้ป่วย COVID-19 ตามวันที่รายงาน จ.ประจวบคีรีขันธ์

ข้อมูล 14 ต.ค. 64

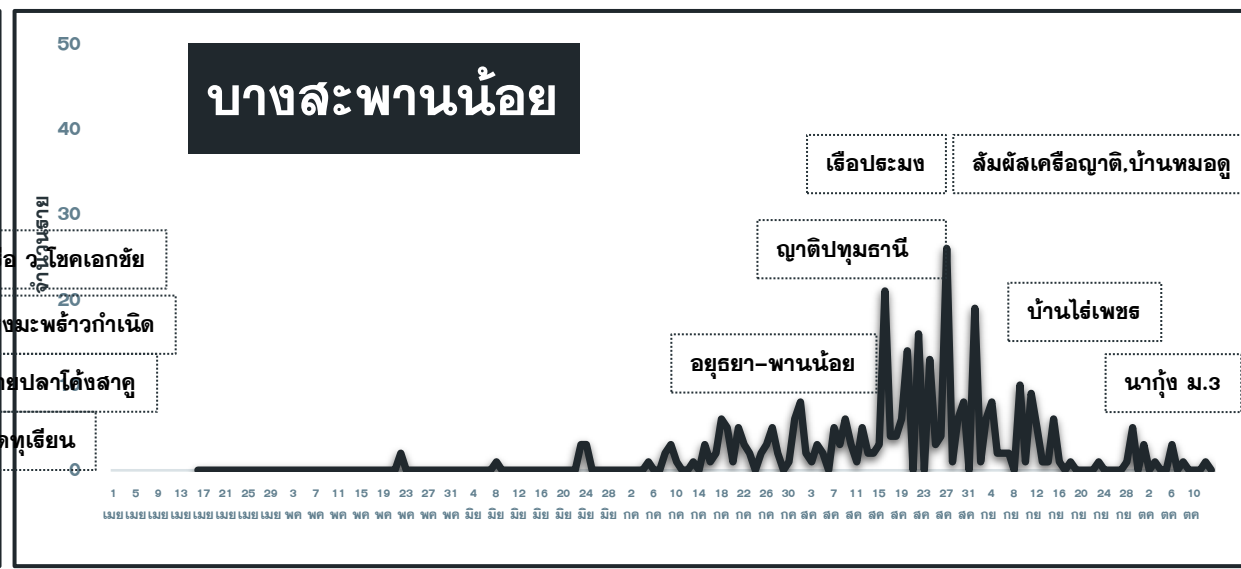
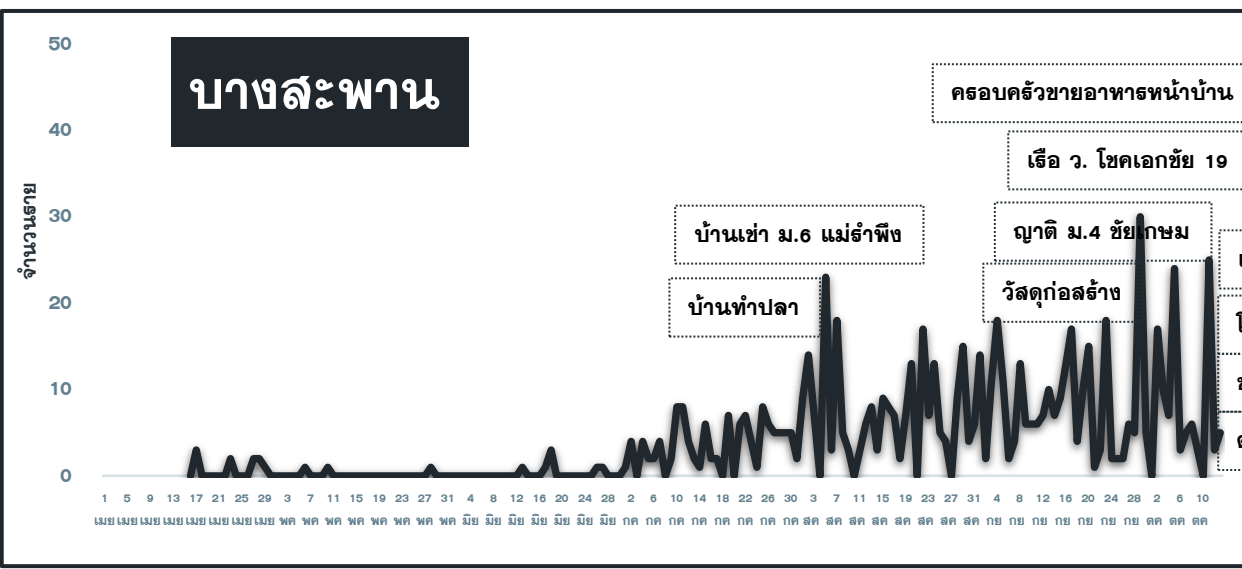
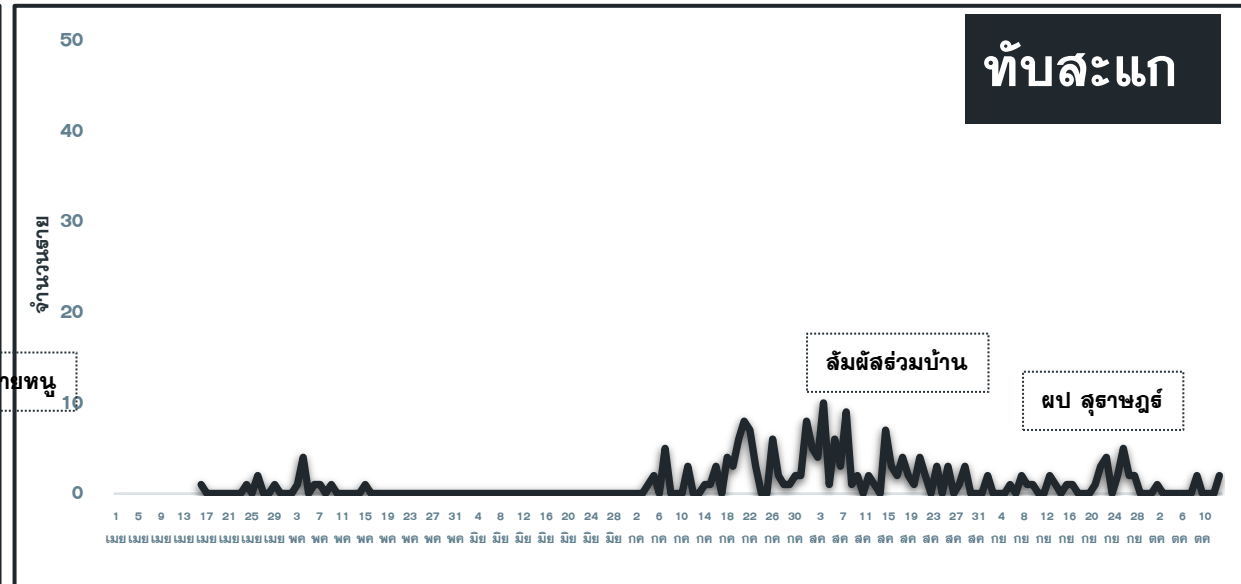
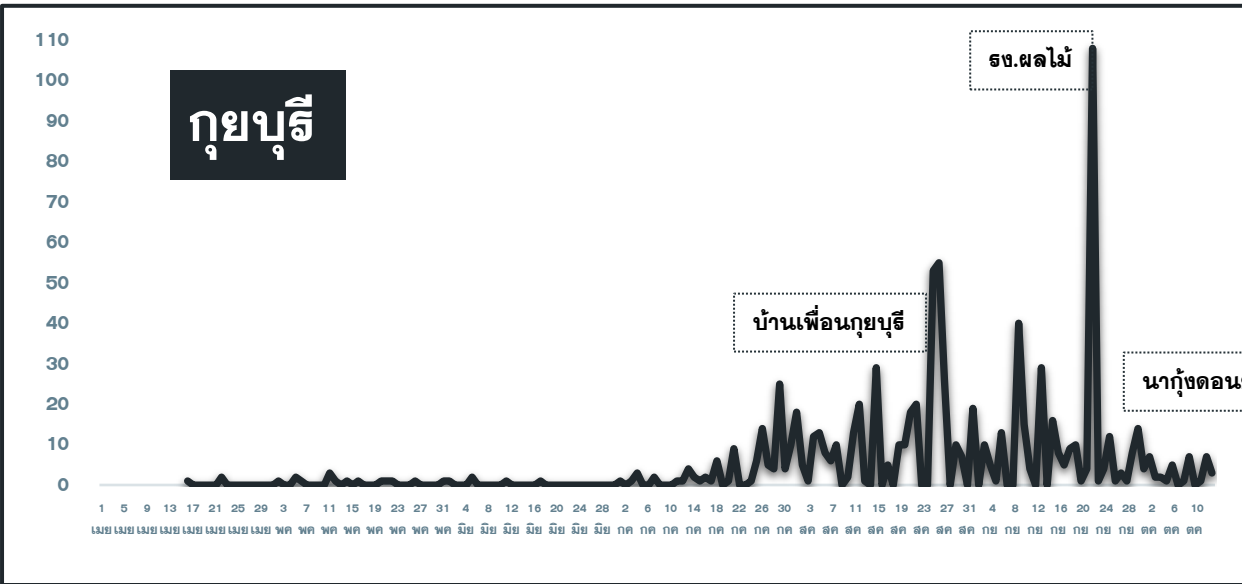

ผลการติดตามผู้สัมผัสเสี่ยงสูง HIGH RISK รายอำเภอ จ.ประจวบคีรีขันธ์

ข้อมูล 14 ต.ค. 64

อำเภอ/กลุ่มเสี่ยง	วันนี้ (ราย)		สะสม ตั้งแต่ 1 เมย. 64			การติดตามที่ยังอยู่ในระยะ 14 วัน		คงเหลือติดตาม	ร้อยละ
	HCW	NON HCW	HCW	NON HCW	รวม	HCW	NON HCW		
หัวหิน	0	100	209	11458	11667	0	526	526	4.5
ปราณบุรี	0	27	35	5462	5497	0	441	441	8.0
สามร้อยยอด	0	2	43	1736	1779	0	211	211	11.9
กุยบุรี	0	0	7	1533	1540	0	84	84	5.5
เมือง	0	34	67	5625	5692	0	324	324	5.7
ทับสะแก	0	0	3	723	726	0	15	15	2.1
บางสะพาน	0	14	24	2464	2488	0	62	62	2.5
บางสะพานน้อย	0	2	20	869	889	0	127	127	14.3
รวม	0	179	408	29870	30278	0	1790	1790	5.9

HCW = บุคลากรทางการแพทย์

NON HCW = ไม่ใช่บุคลากรทางการแพทย์

หัวหิน	ตรวจ/พบเชื้อ			
	แห่ง	ไทย	ต่างดาว	รวม
โรงงานใหญ่	2/1	136/8	379/44	515/52
โรงงานกลาง	3/1	30/0	103/1	133/1
โรงงานเล็ก	7/0	76/0	11/0	87/0
ตลาดสด ตลาดนัด	12/2	795/0	56/3	851/3
ชุมชนต่างดาว	36/4	929/51	448/0	1377/51
บุคลากร HCW	1	22/0	0/0	22/0
ห้างฯ ร้านค้า ร้านอาหาร	19/2	391/5	37/0	428/5
ศาสนสถาน	3	36/0	17/0	53/0
ธนาคารและสำนักงาน	2/1	31/6	0/0	31/6
หน่วยงานราชการ	2	497/0	0/0	497/0
สถานศึกษา	1	18/0	0/0	18/0
อื่นๆ	1	72/0	0/0	72/0
รวม	88/11	3033/70	1051/48	4084/118

300 ยอด	ตรวจ/พบเชื้อ			
	แห่ง	ไทย	ต่างดาว	รวม
โรงงานใหญ่	3/1	895/4	1486/53	2381/57
โรงงานกลาง	4	95/0	133/0	228/0
โรงงานเล็ก	2	27/0	0/0	27/0
ตลาดสด ตลาดนัด	2/1	134/1	1/0	135/1
ห้างฯ ร้านค้า	4	13/0	0	13/0
ธนาคารและสำนักงาน	4	48/0	0	48/0
บุคลากร HCW	1	82/0	0	82/0
ชุมชนต่างดาว	8/2	592/15	89/0	681/15
สถานศึกษา	1	47/0	2/0	49/0
หน่วยงานราชการ	5	112/0	0/0	112/0
อื่นๆ	1	52/0	30/0	82/0
รวม	35/4	2097/20	1741/53	3838/73

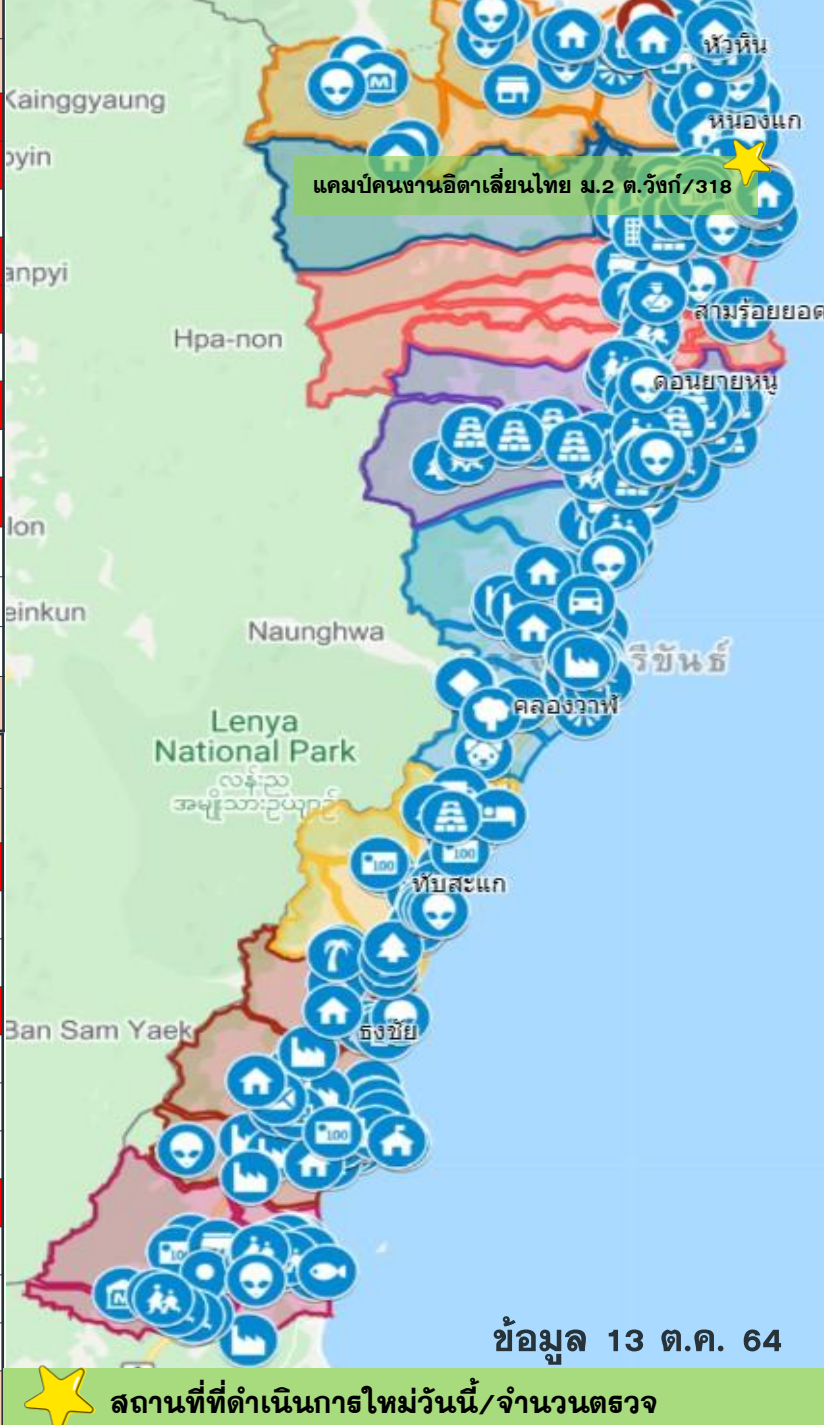

ปธานบุรี	ตรวจ/พบเชื้อ			
	แห่ง	ไทย	ต่างดาว	รวม
โรงงานใหญ่	7	161/0	247/0	408/0
โรงงานกลาง	6	84/0	46/0	130/0
โรงงานเล็ก/แพปลา	18/4	143/1	187/3	330/4
หน่วยงานราชการ	8	341/0	0	341/0
ตลาดสด ตลาดนัด	15/1	443/4	1/0	444/4
ชุมชนต่างดาว	16/3	577/0	399/9	976/9
ธนาคารและสำนักงาน	4	29/0	0	29/0
ห้างฯ ร้านค้า ร้านอาหาร	22	142/0	5	147/0
ศาสนสถาน	5	25/0	0	25/0
บุคลากร HCW	3	155/0	0	155/0
สถานศึกษา	12	100/0	1/0	101/0
อื่นๆ	1	15/0	0	15/0
รวม	117/8	2215/5	886/12	3101/17

กุยบุรี	ตรวจ/พบเชื้อ			
	แห่ง	ไทย	ต่างดาว	รวม
โรงงานใหญ่	1	51/0	98/0	149/0
โรงงานเล็ก	9	0	43/0	43/0
ห้างฯ ร้านค้า	2/1	12/1	0/0	12/1
ธนาคารและสำนักงาน	8	18	0/0	18
ตลาดสด ตลาดนัด	3	45/0	0/0	45/0
หน่วยงานราชการ	24	86/0	0/0	86/0
ชุมชนต่างดาว	14	47/0	36/0	83/0
สถานศึกษา	41	67/0	0/0	67/0
ศาสนสถาน	20	33/0	0/0	33/0
รวม	122/1	359/1	177/0	536/1







ข้อมูล 13 ต.ค. 64
 ★ สถานที่ที่ดำเนินการใหม่วันนี้/จำนวนตรวจพบเชื้อ

ผลการค้นหาเชิงรุกในกลุ่มเสี่ยง (Active Surveillance) จ.ประจวบคีรีขันธ์ ข้อมูล 14 ต.ค. 64

สถานที่ที่มีความเสี่ยง	13 ต.ค.64				ค้นหาเชิงรุกสะสม ตั้งแต่ 1 พ.ค 64					รวม		
	ตรวจ (แห่ง)	ตรวจ (คน)			ตรวจ/ทั้งหมด (แห่ง)	ตรวจ (คน)						
		ไทย	ต่างด้าว	รวม		ไทย	พบเชื้อ	ต่างด้าว	พบเชื้อ	ตรวจ	พบเชื้อ	%
รง.แรงงานต่างด้าว > 200 คน					27/27	1996	12คน	2481	97คน/2แห่ง	4477	109/2แห่ง	2.4
รง.แรงงานต่างด้าว 101 – 200 คน					17/18	296	0	220	1คน/1แห่ง	516	1/1แห่ง	0.2
รง.แรงงานต่างด้าว20–100คน/แพปลา แพกุ้ง					103/103	726	2 คน/1แห่ง	1212	43คน/6แห่ง	1,938	45/7แห่ง	2.3
ตลาดสด ตลาดนัด					52/102	1980	12คน/4แห่ง	58	3คน/2แห่ง	2038	15/6แห่ง	0.7
สถานที่ขนส่ง					1/20	30	0			30	0	0
หน่วยงานราชการด่านหน้า					5	235	0			235	0	0
ชุมชนรง.ต่างด้าว/แออัด/แคมป์คนงาน	1	191	127	318	89/89	2283	70คน/8แห่ง	1081	9คน/3แห่ง	3364	79/11แห่ง	2.3
บุคลากรทางการแพทย์					8/9	446	0	0	0	446	0	0
ห้างสรรพสินค้า ร้านค้า ร้านสะดวกซื้อ					92/180	904	6คน/3แห่ง	52	0	956	6/3แห่ง	0.6
ศาสนสถาน					34/200	255	0	17	0	272	0	0
พนักงานขับรถขนส่งสินค้า					1	4	0			4	0	0
ธนาคารและสำนักงานเอกชน					43/65	301	6คน/1แห่ง			301	6/1แห่ง	2.0
หน่วยงานราชการ					49/58	1153	0			1153	0	0
สถานศึกษา					69/335	312	0	6	0	318	0	0
อื่นๆ					14	458	0	39	0	497	0	0
รวม	1	191	127	318	604/1206	11,379	108คน/17แห่ง	5,166	153คน/14แห่ง	16,545	261/31แห่ง	1.6

สรุปผลการฉีดวัคซีนโควิด 19 จังหวัดประจวบคีรีขันธ์

ผลการให้บริการวัคซีน ณ วันที่ 13 ตุลาคม 2564 เวลา 22.00 น.

จำนวนผู้ได้รับวัคซีน	ยอดฉีดวานนี้				ยอดฉีดสะสมตั้งแต่วันที่ 1 เมษายน 2564		
	เพิ่มขึ้น	+		โดส	สะสม		โดส
	รายใหม่	+	4,716	โดส	สะสม	529,040	โดส
 เข็มที่ 1	รายใหม่	+	1,194	ราย	สะสม	291,879	ราย
 Sinovac			0			165,172	
 AstraZeneca			4			34,193	
 Sinopharm			15			81,488	
 PfiZer			1,175			11,026	
 เข็มที่ 2	รายใหม่	+	3,510	ราย	สะสม	227,773	ราย
 Sinovac			0			23,296	
 AstraZeneca			118			144,125	
 Sinopharm			3157			57,560	
 PfiZer			235			2,348	
Johnson & Johnson			0			444	
 เข็มที่ 3	รายใหม่	+	12	ราย	สะสม	9,388	ราย
 Sinovac			0			0	
 AstraZeneca			9			5,184	
 Sinopharm			0			0	
 PfiZer			3			4,204	

จำแนก
รายเข็ม
และ
ชนิดวัคซีน

จำนวนวัคซีน COVID-19 คงคลัง รายโรงพยาบาล จ.ประจวบคีรีขันธ์

ข้อมูล ณ วันที่ 13 ต.ค.64 เวลา 16.30 น.

หน่วยจัด (รพ.)	จำนวนวัคซีนที่ได้รับ (Dose)	จำนวนวัคซีนคงเหลือ (Dose)	จำนวนวัคซีนคงเหลือ (Dose)	ชนิด/วัคซีนคงเหลือ							
	MOPH IC	คงคลัง รพ.	MOPH IC	Sinovac		AstraZeneca		Sinopharm		Pfizer	
				คงคลัง รพ.	MOPH IC	คงคลัง รพ.	MOPH IC	คงคลัง รพ.	MOPH IC	คงคลัง รพ.	MOPH IC
หัวหิน	174,821	17,485	29,458	821	916	151	2,335	8,722	21,290	1,072	4,917
ปราณบุรี	52,982	6,874	14,948	10	46	174	2,305	1,128	11,768	666	829
สามร้อยยอด	51,715	6,301	6,422	0	2	33	426	4,579	4,600	232	1,394
กุยบุรี	37,951	2,936	2,579	218	256	32	2,017	892	279	251	27
ประจวบคีรีขันธ์	95,270	4,317	12,154	267	699	142	-4,610	2,342	14,896	48	1,169
ทับสะแก	49,922	7,077	6,748	1,460	1,461	95	716	3,827	3,731	140	840
บางสะพาน	83,009	10,652	15,034	0	185	113	1,890	5,682	11,448	640	1,511
บางสะพานน้อย	36,734	811	1,068	0	0	6	75	571	747	30	246
กองบิน 5	220	0	-189	0	0	0	-189	0	0	0	0
ค่ายธนะรัชต์	15,427	0	917	0	-131	0	-2	0	0	0	1,050
ซานเปาโลหัวหิน	632	0	-280	0	-279	0	1	0	-9	0	7
กรุงเทพหัวหิน	10,066	325	823	0	0	0	0	163	163	27	660
	608,749	56,778	89,682	2,776	3,155	746	4,964	27,906	68,913	3,106	12,650
				หน่วย : โดส	หน่วย : โดส	หน่วย : ขวด	หน่วย : โดส	หน่วย : โดส	หน่วย : โดส	หน่วย : ขวด	หน่วย : โดส
รายงานข้อมูล คงคลังวัคซีน รพ. 13 ต.ค. 64 ณ เวลา 16.30 น.											
ข้อมูล คงคลังวัคซีน MOPH IC 13 ต.ค. 64 ณ เวลา 16.30 น.											
ไม่รวมเอกชน				2,776		746					
คงคลังกลาง				15,805		770				40	
รวม				18,581		1,516				3,146	

ร้อยละความครอบคลุมของการได้รับวัคซีน COVID-19 รายอำเภอ

เป้าหมายประชาชนควรได้รับวัคซีน เพื่อให้เกิดภูมิคุ้มกันระดับจังหวัด 430,644 คน

ข้อมูล 14 ต.ค.64

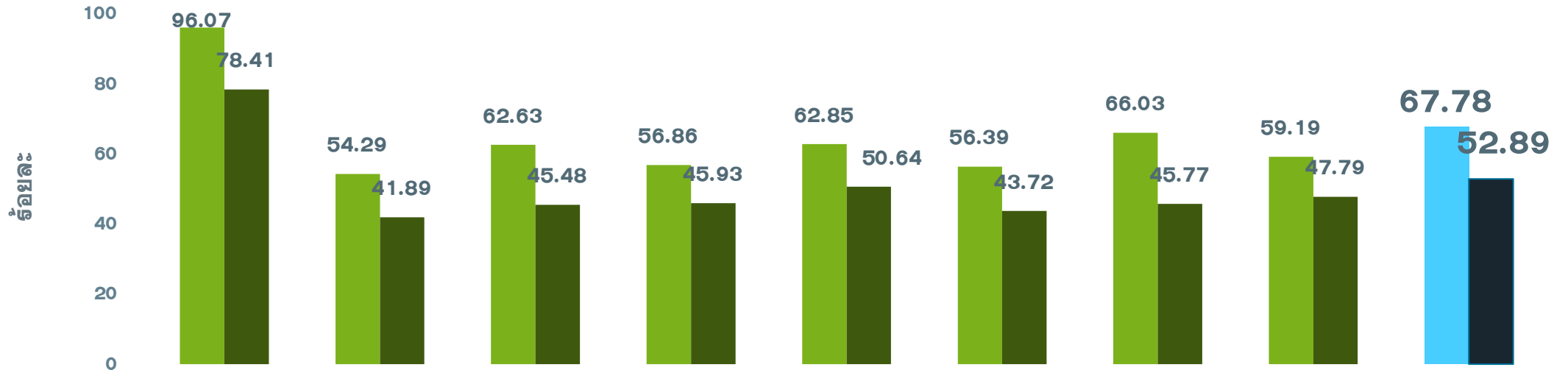

	หัวหิน	ปราณบุรี	300 ยอด	กุยบุรี	เมือง	ทับสะแก	บางพาน	พานน้อย	จังหวัด
ประชากรเป้าหมาย	90564	54761	41329	35338	71647	42298	61743	32964	430644
จำนวนโดสทั้งหมด เข็ม1+2+3	160764	53919	45289	36606	83437	43160	69955	35910	529040
จำนวนได้รับเข็ม 1	87009	29728	25883	20094	45034	23850	40768	19513	291879
ร้อยละความครอบคลุม	96.07	54.29	62.63	56.86	62.85	56.39	66.03	59.19	67.78
จำนวนได้รับเข็ม 2 ครบเกณฑ์	71015	22942	18796	16232	36283	18494	28258	15753	227773
ร้อยละความครอบคลุม	78.41	41.89	45.48	45.93	50.64	43.72	45.77	47.79	52.89
จำนวนได้รับเข็ม 3 กระตุ้น	2740	1249	610	280	2120	816	929	644	9388

ผลงานการฉีดวัคซีน COVID-19 ตามกลุ่มเป้าหมาย จ.ประจวบคีรีขันธ์

ข้อมูล 14 ต.ค.64

	บุคลากร การแพทย์		อสม.		จนท. ด้านหน้า		7 กลุ่มโรค		60 ปีขึ้นไป		หญิง ตั้งครรภ์		ปชช.ทั่วไป		นักเรียน อายุ 12-17 ปี	
ประชากรเป้าหมาย	5839	+เพิ่ม	7200	+เพิ่ม	12725	+เพิ่ม	42486	+เพิ่ม	87976	+เพิ่ม	2292	+เพิ่ม	240814	+เพิ่ม	33604	+เพิ่ม
จำนวนโดสทั้งหมด เข็ม1+2+3	17264	0	13078	10	31431	26	61,203	277	100,349	346	638	11	296414	2943	8663	1103
จำนวนได้รับเข็ม 1	6150	0	5843	0	15167	0	32,865	53	53,277	5	368	0	169834	47	8373	1089
ร้อยละความ ครอบคลุม	105.33		81.15		119.19		77.35		60.56		16.06		70.52		24.92	
จำนวนได้รับเข็ม 2 ครบเกณฑ์	6013	0	5412	10	14768	22	28,101	222	47,032	340	270	11	125891	2891	286	14
ร้อยละความ ครอบคลุม	102.98		75.17		116.06		66.14		53.46		11.78		52.28		0.85	
จำนวนได้รับเข็ม 3 กระตุ้น	5101	0	1823	0	1496	4	237	2	40	1	0	0	689	5	4	0

ผลงานการฉีดกลุ่ม 608 จำนวน 86,510 คน คิดเป็นร้อยละ 65.17

ผลงานการฉีดวัคซีน COVID-19 กลุ่มเป้าหมาย 608 รายอำเภอ จ.ประจวบคีรีขันธ์

ข้อมูล 14 ต.ค.64

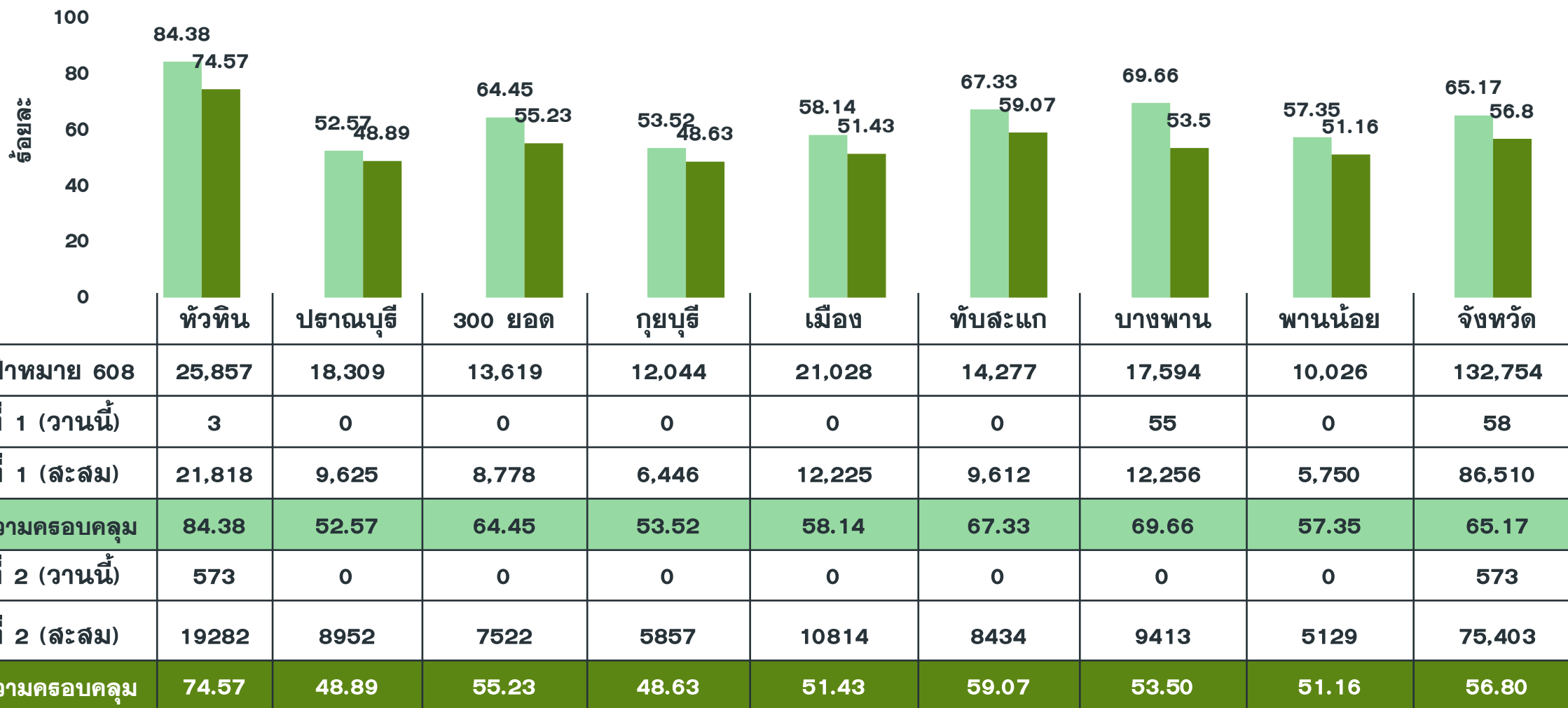

ผลงานการฉีดวัคซีน COVID-19 กลุ่มผู้สูงอายุ รายอำเภอ จ.ประจวบคีรีขันธ์

ข้อมูล 14 ต.ค.64

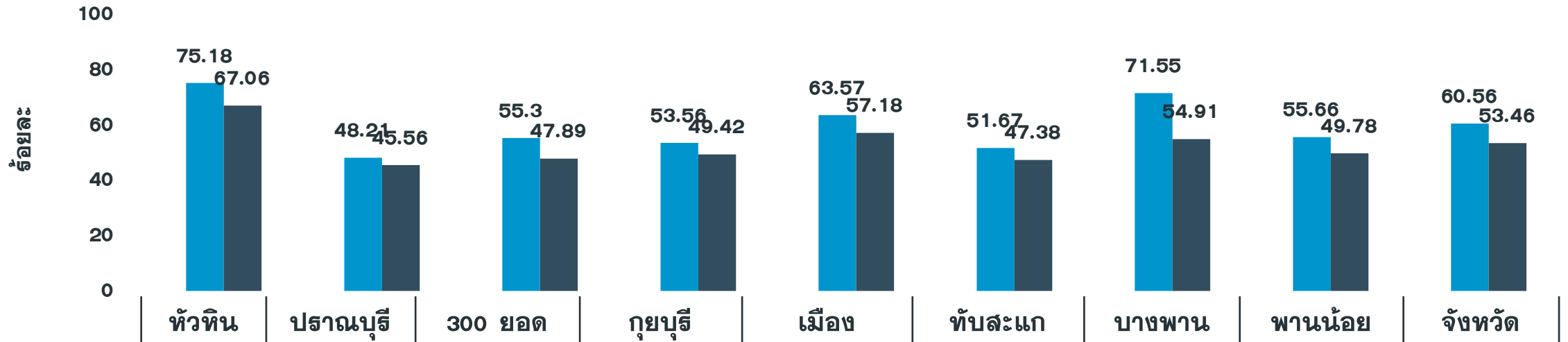

	หัวหิน	ปราณบุรี	300 ยอด	กุยบุรี	เมือง	ทับสะแก	บางพวน	พานน้อย	จังหวัด
เป้าหมายผู้สูงอายุ	15,927	13,575	9,492	8,736	12,161	9,329	11,580	7,176	87,976
เข็มที่ 1 (วานนี้)	2	0	0	0	0	0	3	0	5
เข็มที่ 1 (สะสม)	11,974	6,544	5,249	4,679	7,731	4,820	8,286	3,994	53,277
ร้อยละความครอบคลุม	75.18	48.21	55.30	53.56	63.57	51.67	71.55	55.66	60.56
เข็มที่ 2 (วานนี้)	340	0	0	0	0	0	0	0	340
เข็มที่ 2 (สะสม)	10,680	6,185	4,546	4,317	6,954	4,420	6,358	3,572	47,032
ร้อยละความครอบคลุม	67.06	45.56	47.89	49.42	57.18	47.38	54.91	49.78	53.46

ผลงานการฉีดวัคซีน COVID-19 กลุ่มผู้ป่วย 7 กลุ่มโรค รายอำเภอ จ.ประจวบคีรีขันธ์

ข้อมูล 14 ต.ค.64

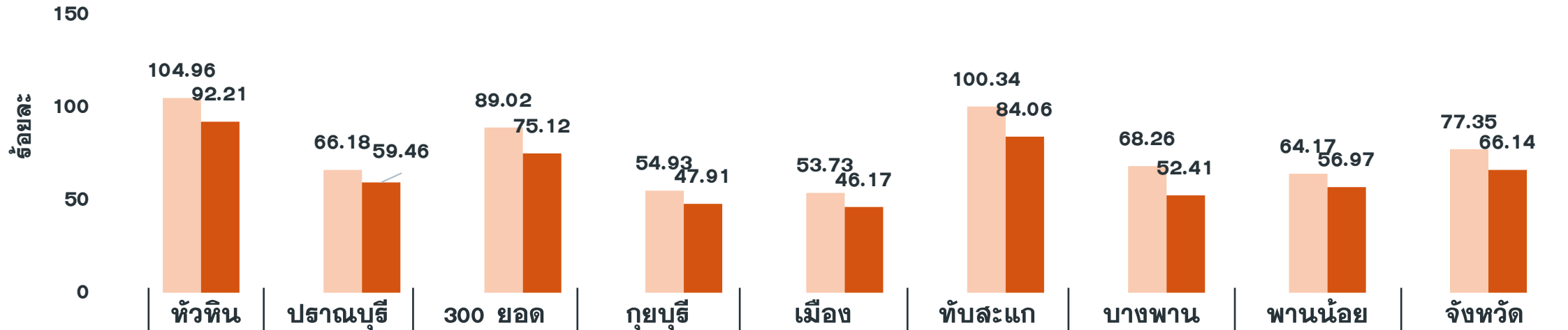

	หัวหิน	ปราณบุรี	300 ยอด	กุยบุรี	เมือง	ทับสะแก	บางพาน	พานน้อย	จังหวัด
เป้าหมายผู้ป่วย 7 กลุ่มโรค	9,189	4,598	3,927	3,204	8,354	4,748	5,756	2,710	42,486
เข็มที่ 1 (วานนี้)	1	0	0	0	0	0	52	0	53
เข็มที่ 1 (สะสม)	9,645	3,043	3,496	1,760	4,489	4,764	3,929	1,739	32,865
ร้อยละความครอบคลุม	104.96	66.18	89.02	54.93	53.73	100.34	68.26	64.17	77.35
เข็มที่ 2 (วานนี้)	222	0	0	0	0	0	0	0	222
เข็มที่ 2 (สะสม)	8,473	2,734	2,950	1,535	3,857	3,991	3,017	1,544	28,101
ร้อยละความครอบคลุม	92.21	59.46	75.12	47.91	46.17	84.06	52.41	56.97	66.14

ผลงานการฉีดวัคซีน COVID-19 กลุ่มสตรีตั้งครรภ์ รายอำเภอ จ.ประจวบคีรีขันธ์

ข้อมูล 14 ต.ค.64

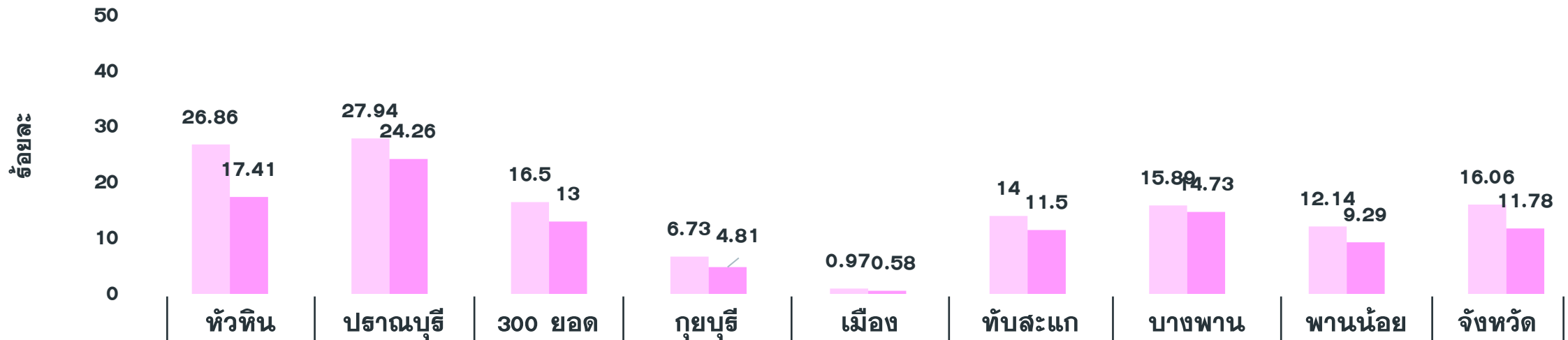

เป้าหมายหญิงตั้งครรภ์ (อายุครรภ์ > 12 Wks.)	หัวหิน	ปราณบุรี	300 ยอด	กุยบุรี	เมือง	ทับสะแก	บางพาน	พานน้อย	จังหวัด
เข็มที่ 1 (วานนี้)	0	0	0	0	0	0	0	0	0
เข็มที่ 1 (สะสม)	199	38	33	7	5	28	41	17	368
ร้อยละความครอบคลุม	26.86	27.94	16.50	6.73	0.97	14.00	15.89	12.14	16.06
เข็มที่ 2 (วานนี้)	11	0	0	0	0	0	0	0	11
เข็มที่ 2 (สะสม)	129	33	26	5	3	23	38	13	270
ร้อยละความครอบคลุม	17.41	24.26	13.00	4.81	0.58	11.50	14.73	9.29	11.78