



ศูนย์ปฏิบัติการภาวะฉุกเฉินด้านการแพทย์และสาธารณสุข สำนักงานสาธารณสุขจังหวัดพระจวบคีรีขันธ์ กรณี โรคติดเชื้อไวรัสโคโรนา 2019

ฉบับที่ 618 EOC ครั้งที่ 392 วันที่ 29 ตุลาคม 2564 เวลา 09.00 น.

ในการแพร่ระบาดระลอกใหม่

ตั้งแต่ 1 เมษายน 2564



รายงานสถานการณ์ COVID-19 ประจวบคีรีขันธ์

ระลอกใหม่ ประจวบคีรีขันธ์ ตั้งแต่ 1 เม.ย.-29 ต.ค.64

รายใหม่วันนี้

ยืนยันสะสม

สถานะผู้ป่วย

อยู่ระหว่างการรักษา

+117	14,870	ในจังหวัด 13,494
ในจังหวัด 109 นอกจังหวัด 8		นอกจังหวัด 1,376
เรือนจำ 0	เรือนจำสะสม 568	
หลบหนีเข้าเมือง +11	ติดจากต่างประเทศ/ หลบหนีเข้าเมืองสะสม 68	

ไทย 10,971 ต่างชาติ 4,535

รักษาหาย 12,614 (+108)	2,796 ราย
เสียชีวิต 96 (+0) (0.6%)	
	อาการรุนแรง 57 ราย
	อาการปานกลาง 277 ราย
	ใส่เครื่องช่วยหายใจ 8 ราย

สถานการณ์ฉีดวัคซีนวันนี้ (+7,657)

ผลงานการเฝ้าระวัง	
ระบบเฝ้าระวัง/บริการ ตรวจ 69,923 ราย พบเชื้อ 12,643 ราย (18.1%)	
ค้นหาเชิงรุก ตรวจ 23,564 ราย พบเชื้อ 2,863 ราย (12.1%)	
ผู้สัมผัสเสี่ยงสูงที่อยู่ระหว่างการกักตัว จำนวน 2,460 คน	

Sinovac (โตส)	AstraZeneca (โตส)	Sinopharm (โตส)	Johnson & Johnson	Pfizer (โตส)	เข็มที่	รวม (โตส)	ครอบคลุมประชากร
186,339	34,874	84,523		29,946	1	335,682	77.9%
23,322	163,620	76,634	444	2,614	2	266,634	61.9%
	11,686			4,229	3	15,915	
209,661	210,180	161,157	444	36,789	รวม	618,231	

จำนวนผู้ป่วย COVID-19 รายอำเภอ จ.ประจวบคีรีขันธ์ ตามวันที่รายงาน

ข้อมูล 29 ต.ค. 64

อำเภอ	ผ.สะสม ตั้งแต่ เม.ย.	จำนวนผู้ป่วยในช่วง 14 วันล่าสุด								
		ผ.สะสม 7 วัน ก่อนหน้า <small>17-23 ต.ค.</small>	24 ต.ค.	25 ต.ค.	26 ต.ค.	27 ต.ค.	28 ต.ค.	29 ต.ค.	30 ต.ค.	ผ.สะสม 14 วัน ล่าสุด
หัวหิน	6472(23)	411	77	45	36	34(1)	37			640(1)
ปราณบุรี	3891(56)	1011(1)	86	70	53	222	50			1492(1)
สามร้อยยอด	994(40)	41	8	0	1	2	3			55
กุยบุรี	926(11)	34	2	0	0	7	7			50
เมือง	1226(43)	142	30	9	12	11	19(1)			223(1)
ทับสะแก	204(31)	4	0	0	0	0	0			4
บางสะพาน	801(68)	34	1	4	3	3	1			46
บางพานน้อย	356(47)	19(1)	6	0	0	1	0			26(1)
เรื่อนจำ	568	1	0	0	0	0	0			1
ต่างประเทศ	68	22	0	0	0	0	11			33
รวม	15506(319)	1719(2)	210	128	105	280(1)	128(1)			2570(4)

แนวโน้มผู้ป่วยรายวัน COVID-19 ตำบลพื้นที่ HUAHIN RECHARGE

(ต.หัวหิน และ ต.หนองแก) ตั้งแต่ 1 ตุลาคม 64

ข้อมูล 29 ต.ค.64

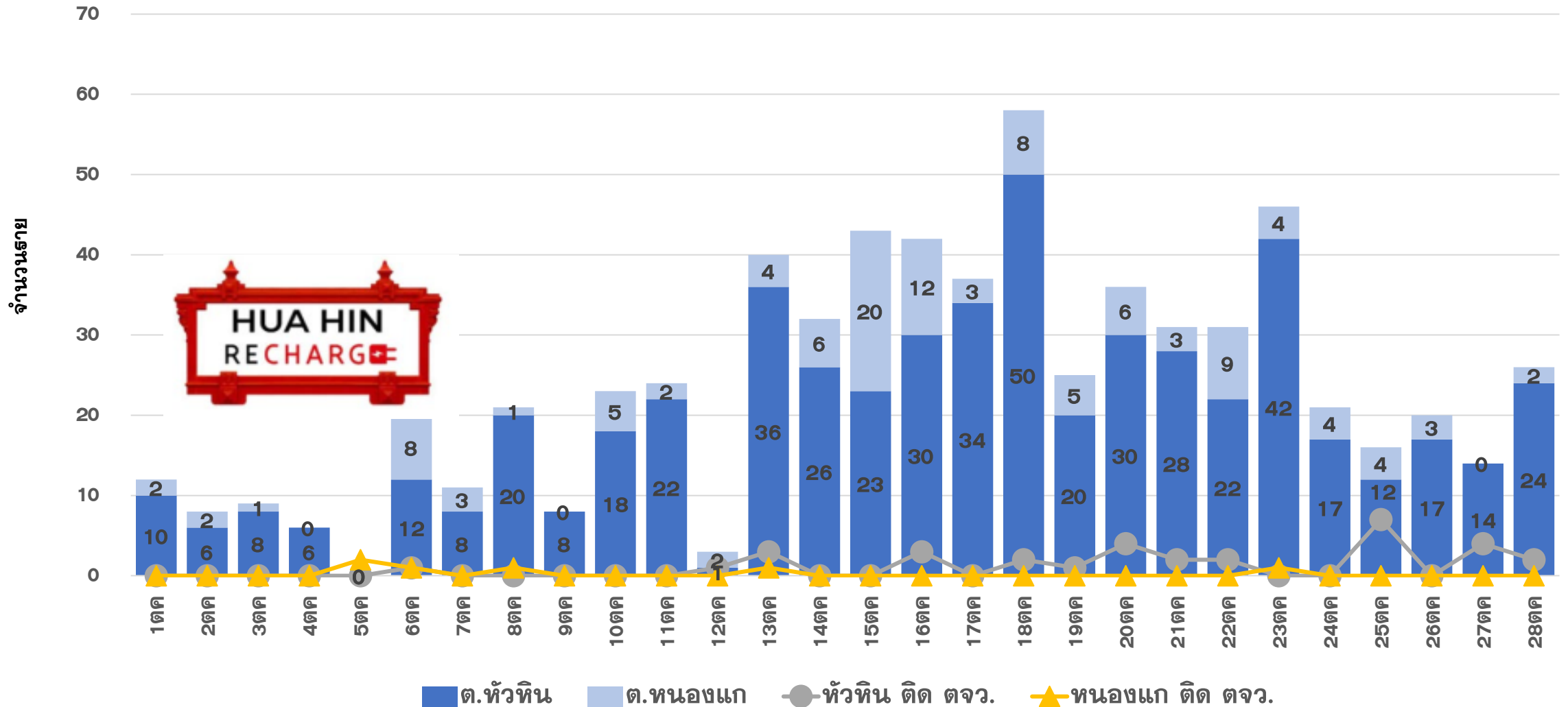

คลัสเตอร์สะสมของพบ COVID-19 ตั้งแต่ 1 เม.ย.-29 ต.ค.64 จ.ประจวบคีรีขันธ์

อำเภอ	จำนวน Cluster สะสม (10 ราย+)	ควบคุมได้ ภายใน 28 วัน	ร้อยละที่ ควบคุม ได้	Cluster ควบคุมไม่ได้ ใน 28 วัน	จำนวน Cluster ที่พบผู้ป่วยรายสุดท้าย อยู่ในช่วง 14 วัน ก่อนหน้า				
					จำนวน	ควบคุมได้ ภายใน 14 วัน	ร้อยละ	เกิน 14 วัน ไม่ถึง 28 วัน	เกิน 28 วัน
หัวหิน	36	33	91.7	รง.โดล/ชุมชนเนपाल-ใต้สูง /นธ.นายสิบ	11	10	90.9	1 ตลาดฉัตรไชย	0
ปราณบุรี	29	26	89.7	ตลาดฉัตรแก้ว/รง.สยาม รง.เนเขอรัล	17	14	82.4	0	3 ตลาดฉัตรแก้ว รง.สยาม รง.เนเขอรัล
สามร้อยยอด	8	8	100.0	-	3	2	66.7	1 เอทีซี ทราฟริค	0
กุยบุรี	6	4	66.7	บ้านเพื่อนกุยบุรี/รง.กุยบุรี	2	2	100.0	0	0
เมือง	19	18	94.7	เรือนจำ	8	7	87.5	1 รง.ทาบโก้	0
ทับสะแก	0	0	0.0	-	0	0	0.0	0	0
บางสะพาน	11	11	100.0	-	1	1	100.0	0	0
บางพานน้อย	6	6	100.0	-	1	1	100.0	0	0
รวม	115	106	92.2	9	43	37	86.0	3	3

แผนที่แสดงคลัสเตอร์ COVID-19 ในจังหวัดประจวบคีรีขันธ์ ข้อมูล 29 ต.ค. 64

คลัสเตอร์ที่พบผู้ป่วยในช่วง 14 วันล่าสุด

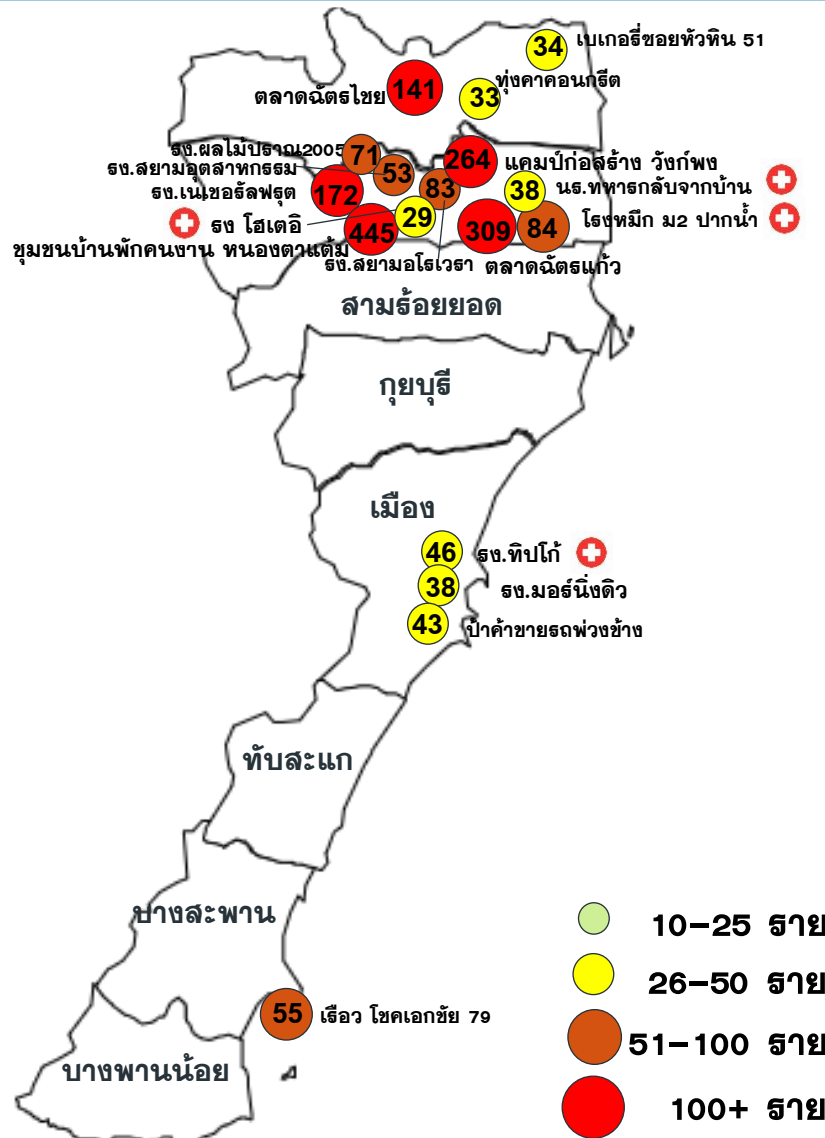

คลัสเตอร์ขนาด 26-100 ราย ขึ้นไป

คลัสเตอร์	ประเภท	จำนวนผู้ป่วย	ผป.รายสุดท้าย	คลัสเตอร์	ประเภท	จำนวนผู้ป่วย	ผป.รายสุดท้าย
ตลาคณิตรแก้ว*	ตลาด	309	26 ตค	ป้าค้าขายรถพ่วงข้าง	ชุมชน	43	24 ตค
แคมป์ก่อสร้าง วังภัง	แคมป์คนงาน	264	26 ตค	รง ไฮเตอ	โรงงาน	29(+1)	28 ตค
ตลาคณิตรไชย	ตลาด	141(+2)	28 ตค	บ ทุ่งคาคอนกรีต	โรงงาน	33	24 ตค
บ้านคนงานหนองตาแต้ม	ชุมชน	445	21 ตค				
รง เนเชอรัลฟรุ๊ต*	โรงงาน	172	27 ตค				
รือว ไชคเอกชัย 79	เรือประมง	55	20 ตค				
รง.ผลไม้ปราง 2005	โรงงาน	76	21 ตค				
โรงหมึก ม.2 ปากน้ำ	โรงหมึก	84(+2)	28 ตค				
รง สยามโอเลเวธา	โรงงาน	83	26 ตค				
รง สยามอุตสาหกรรม*	โรงงาน	53	27 ตค				
รง ทิปโก้	โรงงาน	46(+2)	27 ตค				
ร้านเบเกอรี่ หัวหิน 51	ร้านเบเกอรี่	36	16 ตค				
รง มอร์มิงดิว	โรงงาน	38	26 ตค				
น.ท.ทหารกลับบ้าน	ค่ายทหาร	38(+3)	26 ตค				

จำนวนทั้งหมด 17 คลัสเตอร์
ควบคุมได้ ภายใน 28 วัน
14 คลัสเตอร์

แนวโน้มคลัสเตอร์พบผู้ป่วยในกลุ่ม
ชาวต่างด้าวสูงขึ้น ↑
พบคลัสเตอร์ที่เกี่ยวข้องกับชาวต่างด้าว
12 จาก 17 คลัสเตอร์ (ร้อยละ 70.5)
 โรงหมึกปากน้ำปราณ
 โรงงานต่างๆ
 ชุมชนบ้านพักหนองตาแต้ม
 แคมป์ บริษัทก่อสร้าง

* หมายถึง พบการระบาดมากกว่า 28 วัน

แผนที่แสดงคลัสเตอร์ COVID-19 ในจังหวัดประจวบคีรีขันธ์

ข้อมูล 29 ต.ค. 64

คลัสเตอร์ที่พบผู้ป่วยในช่วง 14 วันล่าสุด

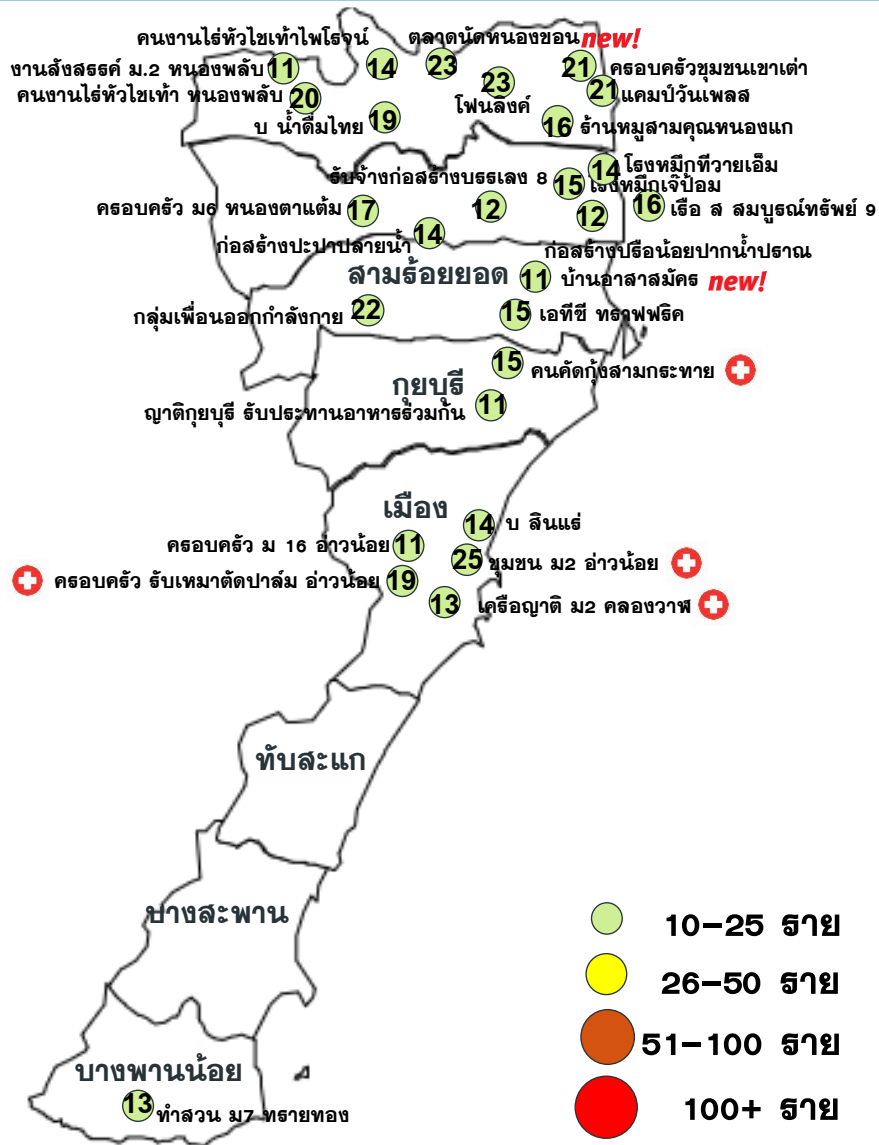

คลัสเตอร์ขนาด 10-25 ราย

คลัสเตอร์	ประเภท	จำนวนผู้ป่วย	ผป.รายสุดท้าย	คลัสเตอร์	ประเภท	จำนวนผู้ป่วย	ผป.รายสุดท้าย
กลุ่มเพื่อนออกกำลังกาย	เพื่อน ญาติ	22		เรือ ส สมบูรณ์ทรัพย์ 9	เรือประมง	16	24 ตค
แคมป์วันเพลส	แคมป์คนงาน	21		ทำสวน ม.7 ทรายทอง	ฟาร์ม	19	24 ตค
ร้านโพลิงค์	ร้านอาหาร	23	23 ตค	ครอบครัว ม6 หนองตาแต้ม	เคี้อญาติ	17	26 ตค
บ.เอทีซี ทราฟฟิค	บริษัท	15	24 ตค	ชุมชน ม2 อ่าวน้อย	ชุมชน	25(+2)	27 ตค
บ.น้ำดื่มไทย	โรงน้ำ	19		รับจ้างก่อสร้างบรตเลข 8	ก่อสร้าง	12	24 ตค
สังสรรค์ ม.2 หนองพลับ	งานรวมกลุ่ม	11	23 ตค	ร้านหมูสามคน หนองแก	ขายอาหาร	16	25 ตค
โรงหมึกเจ็ป้อม	โรงหมึก	15		ก่อสร้างปรีอ่น้อยปากน้ำปาดน	ก่อสร้าง	12	26 ตค
ทำไร่หัวไร่ทำ หนองพลับ	คนงานทำไร่	20	23 ตค	เคี้อญาติ ม 2 คลองวาฬ	เคี้อญาติ	13(+3)	27 ตค
บ ลินแธ่ อ่าวน้อย	โรงงานเล็ก	14	23 ตค	คนงานไร่หัวไร่ทำไฟโรจน	คนงาน	14	26 ตค
โรงหมึกที่วายเอิม	โรงหมึก	14	25 ตค	แคมป์ก่อสร้างปะปาปลายน้ำ	ก่อสร้าง	14	27 ตค
คนคักทุ่งสามกระทาย	ชุมชน	15(+2)	27 ตค	ญาติกฤษฎี ทานอาหารร่วมกัน	เคี้อญาติ	11	27 ตค
ครอบครัวชุมชนเขาเต่า	ชุมชน	21	26 ตค	ตลาดนัดหนองซอน NEW!	ตลาด	23(+4)	28 ตค
ครอบครัว ม 16 อ่าวน้อย	เคี้อญาติ	11	23 ตค	บ้านอสามัค NEW!	เคี้อญาติ	11(+3)	28 ตค
ครอบครัวรับเหมาดัดปาล์ม	เคี้อญาติ	19(+2)	27 ตค				

จำนวนทั้งหมด 27 คลัสเตอร์
 ควบคุมได้ ภายใน 28 วัน
 27 คลัสเตอร์

ความเชื่อมโยงผู้ป่วยรายใหม่วันที่ 29 ต.ค.64 จ.ประจวบคีรีขันธ์

CLUSTER ที่ต้องเฝ้าระวังเป็นพิเศษ

จำนวนผู้ป่วยรายใหม่	128 ราย
เพศชาย	51 ราย
เพศหญิง	77 ราย
สัญชาติไทย	97 ราย
เมียนมาร์	31 ราย
มีอาการ	69 ราย
ไม่มีอาการ	59 ราย
ติดเชื้อในจังหวัด	109 ราย
ติดเชื่อนอกจังหวัด	8 ราย
ติดจากต่างประเทศ	11 ราย

Cluster ชุมชน ม2 อ่าวน้อย

จำนวนผู้ป่วยที่เชื่อมโยงทั้งหมด 25 ราย



Cluster เครื่องญาติ ม.2 คลองวาฬ

จำนวนผู้ป่วยที่เชื่อมโยงทั้งหมด 13 ราย

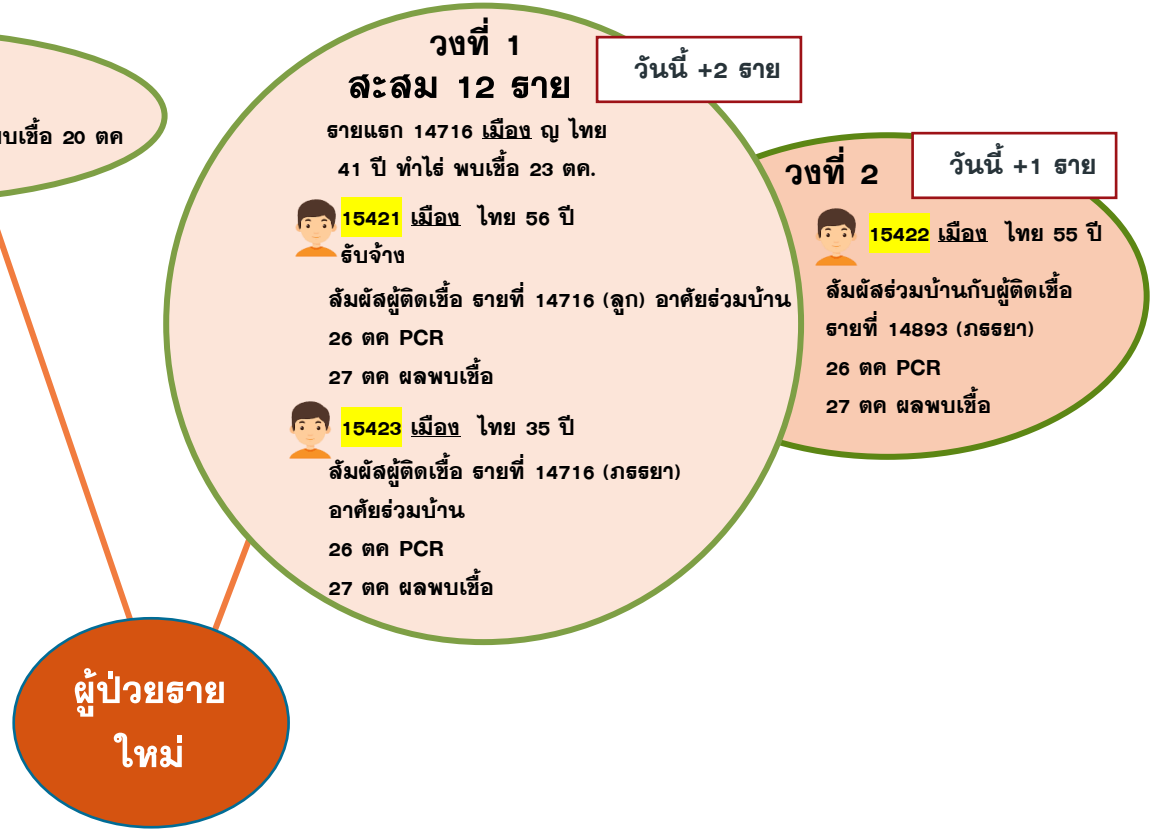

ความเชื่อมโยงผู้ป่วยรายใหม่วันที่ 29 ต.ค.64 จ.ประจวบคีรีขันธ์

CLUSTER ที่ต้องเฝ้าระวังเป็นพิเศษ

จำนวนผู้ป่วยที่เชื่อมโยงทั้งหมด 19 ราย

Cluster ครอบครัววัดปาล์ม อ่าวน้อย

วงที่ 2
สะสม 11 ราย
 วันนี้ +2 ราย

 **15436** ญชบุรี ไทย 17 ปี
 นักเรียน
 สัมผัสแฟนชายที่ 13552
 26 ตค ตรวจ PCR
 27 ตค พบเชื้อ

 **15437** ญชบุรี ไทย 17 ปี
 นักเรียน
 สัมผัสเพื่อนชายที่ 13552ดื่มเหล้าด้วยกัน
 26 ตค PCR
 27 ตค พบเชื้อ

Cluster คนคัดกั้ว สามกระทาย

จำนวนผู้ป่วยที่เชื่อมโยงทั้งหมด 15 ราย

วงที่ 1
สะสม 4 ราย

รายแรก 12987 ญชบุรี รับจ้างขับรถให้คนคัดกั้ว
 สามกระทาย พบเชื้อ 17 ตค

วงที่ 1 **สะสม 12 ราย**

รายแรก 14510 เมือง ญ ไทย 39 ปี
 นายจ้างสวนปาล์ม มีลูกจ้างเป็นชาวพม่า
 21 ตค หายใจหอบเหนื่อย ตรวจรพ พบเชื้อ

วงที่ 2
สะสม 4 ราย

วงที่ 3 **สะสม 3 ราย**
 วันนี้ +2 ราย

 **15418** เมือง ไทย 49 ปี
 ทำไร่ลับปะรด
 สัมผัสผู้ติดเชื้อ รายที่ 14894
 อาศัยร่วมบ้าน
 26 ตค มีอาการปวดศีรษะ มีน้ำมูก
 26 ตค. ตรวจ PCR
 27 ตค ผลพบเชื้อ

 **15417** เมือง ไทย 50 ปี
 ทำไร่
 สัมผัสผู้ติดเชื้อ รายที่ 14894
 อาศัยร่วมบ้าน ทานอาหารร่วมกัน
 23 ตค มีอาการไอ
 26 ตค. ตรวจ PCR
 27 ตค ผลพบเชื้อ

ผู้ป่วยรายใหม่

วงที่ 1
สะสม 64 ราย

รายแรก 12811,12812 ปราณบุรี ทำหมึกโรงหมึกโพลิน
 พบเชื้อ 15ตค

วงที่ 2 **สะสม 20 ราย**
 วันนี้ +2 ราย

 **15443** ปราณบุรี ไทย 6 ปี
 นักเรียน

 **15444** ปราณบุรี ไทย 31 ปี
 รพภ. ลาดาศรีสุตา

ผู้ป่วยรายที่ 15443,15444 สัมผัสผู้ติดเชื้อ
 รายที่ 14455 สัมผัสร่วมบ้าน กินอาหาร
 ด้วยกัน
 27 ตค ตรวจ PCR
 28 ตค ผลพบเชื้อ

Cluster โรงหมึก ม.2 ปากน้ำ

จำนวนผู้ป่วยที่เชื่อมโยงทั้งหมด 84 ราย

ความเชื่อมโยงผู้ป่วยรายใหม่วันที่ 29 ต.ค.64 จ.ประจวบคีรีขันธ์

CLUSTER ที่ต้องเฝ้าระวังเป็นพิเศษ

วันนี้ +3 ราย

ละสลม 38 ราย
 รายแรก 13901,13902 ปราณบุรี นักเรียนทหาร
 พบเชื้อ 20 ตค

15391 ค่ายธนะรัชต์ ไทย 23 ปี
 นักเรียนนายทหาร
 ล้มผีเสื้อผู้ติดเชื้อ รายที่ 15125
 28กย.-12ตค. หน่วยปล่อยลาพักกลับบ้าน จ.น่าน
 12ตค.กลับเข้าหน่วย นอนร่วมกับเพื่อน 150 คน
 20ตค.เพื่อน 2 คน ในกองร้อยตรวจพบเชื้อ
 21ตค.รพ.ค่าย ลงพื้นที่ตรวจคัดกรอง ผลลบ ไม่มีอาการ
 25ตค.เพื่อนเตียงข้างๆ ตรวจพบเชื้อ มีอาการไข้ มีน้ำมูก
 26ตค.ตรวจพบเชื้อ รพ.ค่าย

15392 ค่ายธนะรัชต์ ไทย 23 ปี
 นักเรียนนายทหาร
 ล้มผีเสื้อผู้ติดเชื้อ รายที่ 14450
 28กย.-12ตค. หน่วยปล่อยลาพักกลับบ้าน จ.อ่างทอง
 12ตค.กลับเข้าหน่วย นอนร่วมกับเพื่อน 150 คน
 20ตค.เพื่อน 2 คน ในกองร้อยตรวจพบเชื้อ
 21ตค.รพ.ค่าย ลงพื้นที่ตรวจคัดกรอง ผลลบ ไม่มีอาการ
 26 ตค.มีอาการคัดกรอง น้ำมูกตรวจพบเชื้อ รพ.ค่าย

15393 ค่ายธนะรัชต์ ไทย 22 ปี
 นักเรียนนายทหาร
 ล้มผีเสื้อผู้ติดเชื้อ รายที่ 15115
 28กย.-12ตค. หน่วยปล่อยลาพักกลับบ้าน จ.เพชรบูรณ์
 12ตค.กลับเข้าหน่วย นอนร่วมกับเพื่อน 150 คน
 20ตค.เพื่อน 2 คน ในกองร้อยตรวจพบเชื้อ
 21ตค.รพ.ค่าย ลงพื้นที่ตรวจคัดกรอง ผลลบ ไม่มีอาการ แต่
 เพื่อนหลายคนในโรงนอนตรวจพบเชื้อหลายคน
 25ตค.บัดดี้ตรวจพบเชื้อ ช่วงเย็นเริ่มมีอาการไข้ ปวดศีรษะ ไข้
 26ตค.ตรวจพบเชื้อ รพ.ค่าย

วันนี้ +2 ราย

วงที่ 2 ละสลม 78 ราย

วงที่ 3 ละสลม 6 ราย

วงที่ 1 ตลาดนัดตรังไฮย ละสลม 57 ราย
 รายแรก 11337 เมียนมาร์ รั้วจำบัง
 ล่งนำเชิงตลาดนัดตรังไฮย พบเชื้อ 2 ตค

15504 หัวหิน ไทย 51 ปี
 ค่ายชายชนมหวาน(ตลาดนัดทางขึ้นตลาดบน)
 ผู้ป่วยพักอาศัยอยู่กับสามี,ลูกสาว,ลูกชายและลูกเขย
 (ผู้ป่วยรายที่ 14907)
 14-18 ต.ค.64 เดินทางไปชายชนมหวานที่ตลาดนัดทาง
 ขึ้นตลาดบน
 19ต.ค.64 หยุด เพื่อเข้ารับการตรวจคัดกรองที่จุดตรวจ
 โควิด-19 ที่ทางขึ้นตลาดบน
 20 ต.ค.64 ไปซื้อข้าวแกงที่ซอย 8
 22ต.ค.64 ทราบผลพบเชื้อของลูกเขย(14907) พบเชื้อ
 23-26 ต.ค.64 กักตัวอยู่บ้าน เริ่มมีอาการ ไอ เจ็บคอ
 27ต.ค.64 ตรวจหาเชื้อโควิด-19ที่ รพ.หัวหิน
 28 ต.ค.64 ทราบผลพบเชื้อ

15499 หัวหิน ไทย 34 ปี
 ค่ายชายตลาดนัดตรังไฮย
 มีอาชีพค้าขาย ในตลาดนัดตรัง(ชายผัก) อยู่ซอยลอดช่อง
 ตลาดฯ หลังร้านทองแม่มกิมลิ่ง 5
 16/10/64 ไป PCR เข็ญรุกที่สวนไผ่น กิ่งเพชร ไม่พบ
 เชื้อ
 23 ตค มีไข้
 18-26 ตค ไปขายของที่ตลาดนัดตรังไฮย
 27 ตค ไป PCR ที่รพ.หัวหิน 28/10/64 พบเชื้อ

ผู้ป่วยรายใหม่

Cluster นักเรียนทหาร กลับจากบ้าน

จำนวนผู้ป่วยที่เชื่อมโยงทั้งหมด 38 ราย

Cluster ตลาดนัดตรังไฮย

จำนวนผู้ป่วยที่เชื่อมโยงทั้งหมด 141 ราย

มีอาการ ไม่มีอาการ

ความเชื่อมโยงผู้ป่วยรายใหม่วันที่ 29 ต.ค.64 จ.ประจวบคีรีขันธ์

CLUSTER ที่ต้องเฝ้าระวังเป็นพิเศษ

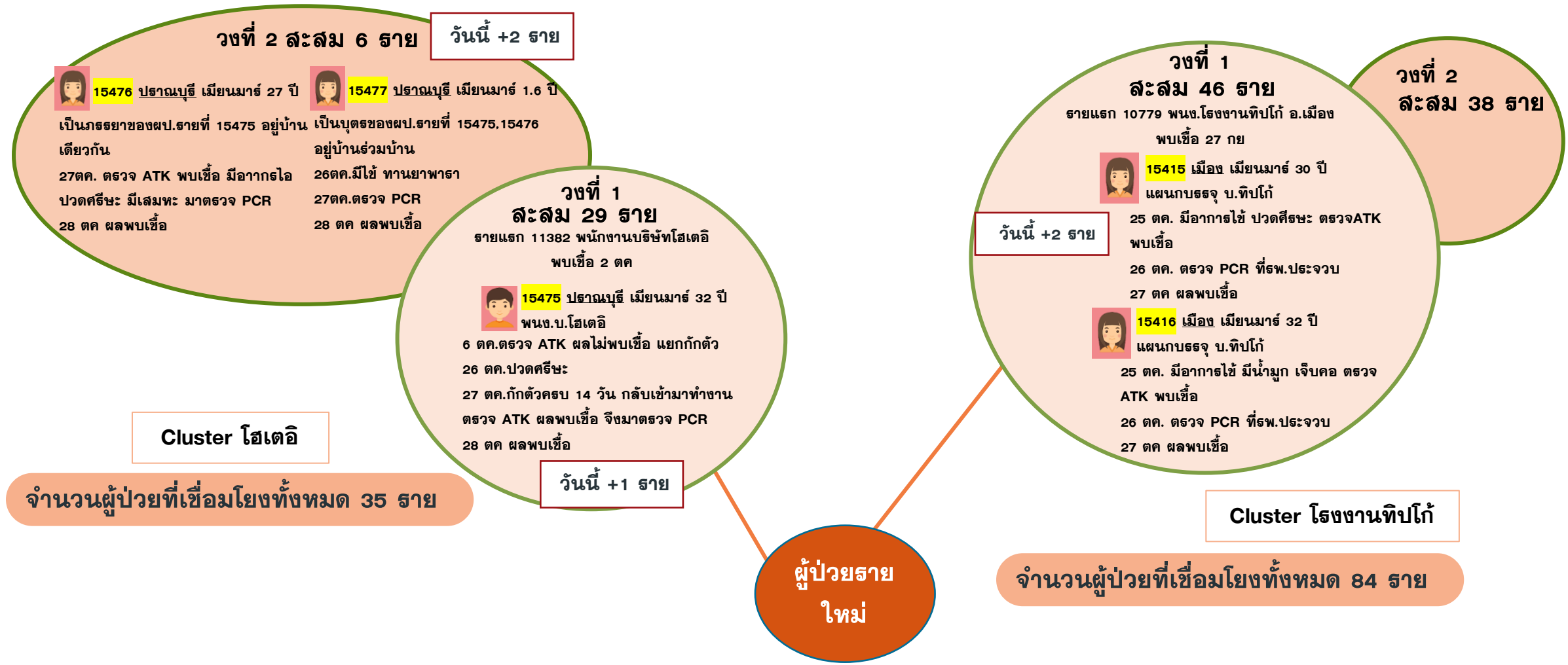

ความเชื่อมโยงผู้ป่วยรายใหม่วันที่ 29 ต.ค.64 จ.ประจวบคีรีขันธ์

CLUSTER ที่ต้องเฝ้าระวังเป็นพิเศษ

ผู้ป่วยรายใหม่

Cluster ตลาดนัดหนองซอน

จำนวนผู้ป่วยที่เชื่อมโยงทั้งหมด 23 ราย

วันนี้ +1 ราย

วงที่ 2
สะสม 4 ราย

15498 เมือง ไทย 53 ปี
เสริมสวย

20 ต.ค. 64 เดินทางไปชินวัตรเซ็นเซียม 2 ที่ห้างมาร์เก็ตวิลเลจชั้น3 กับลูกชาย

21 ต.ค. 64 ไปทานข้าวเย็นที่บ้านของน้องที่รู้จัก(15496)

25-26 ต.ค. 64 เริ่มมีอาการไอ มีน้ำมูก ปวดศีรษะ คลื่นไส้

27 ต.ค. 64 อาการป่วยยังไม่ดีขึ้นลูกชายจึงไปซื้อชุดตรวจ ATK มาตรวจเบื้องต้น ผลพบเชื้อจึงเดินทางมาตรวจยืนยัน ด้วยวิธี RT-PCR ที่รพ.หัวหิน

28 ต.ค. 64 เจ้าหน้าที่โทรแจ้งผลพบเชื้อ

วันนี้ +3 ราย

วงที่ 1
สะสม 19 ราย

สายแรก 12449 หัวหิน ค้าขายตลาดนัดหนองซอน พบเชื้อ 12 ตค

15496 หัวหิน ไทย 45 ปี
ค้าขายส้มตำ (ตลาดนัดหนองซอน)

ไปขายของที่ตลาดนัดหนองซอนได้มีการพูดคุยกับผู้ติดเชื้อรายที่ 14988 (ใส่แมสบางครั้ง)

20ต.ค.64 ไปฉีดวัคซีน sinopharm ที่รพ.หัวหินกับเพื่อน1คน และไปกินข้าวที่บ้านเพื่อน

23 ตค เริ่มมีอาการเป็นหวัด ระบายคอ มีน้ำมูก

26ต.ค.64ตรวจATK ผลพบเชื้อ

27.ต.ค64ไปPCRรพ.หัวหิน

28ต.ค.64ทราบผลว่าพบเชื้อ

15497 หัวหิน ไทย 38 ปี
ค้าขายอาหารอีสาน(ตลาดนัดหนองซอน)

28-21ต.ค.64 ไปซื้อของที่ตลาดนัดหนองซอนได้มีการพูดคุยกับผู้ป่วยต่างๆ(ผ.ป.รุ่งธาวิสัย) และผู้ป่วยรายที่ 14988 (ใส่แมสบางครั้ง)

22ต.ค.64 เริ่มมีอาการปวดหัว ปวดต้นคอ และคัดจมูก

23ต.ค.64 ไปขายของตลาดนัดหนองซอนปกติ

25ต.ค.64ไปขายของปกติ ทราบว่าผู้ป่วย 14988 พบเชื้อ

26ต.ค.64 ตรวจATK ผลพบเชื้อ

27ต.ค.64 ไปตรวจPCR ที่รพ.หัวหิน

28.ต.ค64 ทราบผลพบเชื้อ

15503 หัวหิน ไทย 27 ปี
ค้าขายอาหาร (เปิดพะไล่ ต้มจืด) ตลาดนัดหนองซอน)

ปกติช่วงเข้าไปซื้อของสดที่หมูวรรณา กลับมาเตรียมอาหารที่บ้าน และไปขายอาหารที่ตลาดนัดหนองซอน

25 ต.ค.64 ตื่นเข้ามามีอาการหนาวสั่น อยู่บ้านทานยาแก้ท้องนอนกับแฟน

26 ต.ค.64 เริ่มมีอาการไอ เจ็บคอมมาก ทานยาอยู่บ้าน ตรวจ ATK ผลบวก

27 ต.ค.64 สามีพาไปตรวจหาเชื้อโควิด-19 ที่ รพ.หัวหิน ใส่ Mask ตลอด

28 ต.ค.64 ทราบผล พบเชื้อ

วงที่ 2
สะสม 26 ราย

วงที่ 1
สะสม 172 ราย

สายแรก 10605 พนง. โรงงานเนเชอรัลฟรุ๊ต พบเชื้อ 25 กย

วันนี้ +2 ราย

วงที่ 3
สะสม 3 ราย

15409 เมือง ไทย 27 ปี
ทำไร่

สัมผัสผู้ติดเชื้อ รายที่ 14718 (แม่), 14717 (พ่อ) อาศัยร่วมบ้าน

26 ตค. ไปส่งสลิปปะดที่บ้านตามล (แยกวังมะเตือ)

27 ตค. ตรวจ ATK พบเชื้อ จึงไปตรวจ PCR ที่ รพ.พ.ข.ผลพบเชื้อ

15410 เมือง ไทย 15 ปี
นักเรียน

สัมผัสผู้ติดเชื้อ รายที่ 14718 (แม่), 14717 (พ่อ) อาศัยร่วมบ้าน

27 ตค. มีอาการแน่นจมูก (ช่วงเช้าพี่ชายตรวจ ATK พบเชื้อ) จึงไปตรวจ PCR ที่ รพ.พ.ข. พ้องกัน ผลพบเชื้อ

Cluster โรงงานเนเชอรัลฟรุ๊ต

จำนวนผู้ป่วยที่เชื่อมโยงทั้งหมด 201 ราย

ความเชื่อมโยงผู้ป่วยรายใหม่วันที่ 29 ต.ค.64 จ.ประจวบคีรีขันธ์

CLUSTER ที่ต้องเฝ้าระวังเป็นพิเศษ

จำนวนผู้ป่วยที่เชื่อมโยงทั้งหมด 11 ราย

Cluster บ้านอาสาสมัคร

วงที่ 2 **วันนี้ +1 ราย**
สะสม 14 ราย

 **15430** ปราณบุรี ไทย 44 ปี
เป็นน้ำของ 15022 ร่วมบ้าน ทานข้าวร่วมกัน
25 ตค มีอาการ ไอ มีน้ำมูก มีเสมหะ
27 ตค มาตรวจ รพ
28 ตค พบเชื้อ

วงที่ 1
สะสม 83 ราย
รายแรก 11437-11449 ปราณบุรี พนง.สยามอโลเวอร์ไลน์ผลิต
รง.ให้ตรวจ ATK+ พบเชื้อ 3 ตค

วงที่ 1
สะสม 8 ราย
รายแรก 14007 อสม./ผู้ช่วยผู้ใหญ่บ้าน.14008-14010
และ 14369 รัชชการศรุต สามร้อยยอด พบเชื้อ 21 ตค

วงที่ 2 **วันนี้ +3 ราย**

 **15479** สามร้อยยอด ไทย 34 ปี
พนักงานบริษัท
มีประวัติสัมผัสร่วมบ้าน14008(ภรรยา) และ14009
(ลูกชาย) และ 14538 (พ่อ)
26 ต.ค.64 มีอาการ ไอ มีถ่ายเหลวประมาณ 7 ครั้ง
ปวดศีรษะ และเดินทางมา Admit ห้องแยกโรค
27 ต.ค.64 ตรวจPCR ที่ รพ.สามร้อยยอด
28 ต.ค.64 ทราบผลพบเชื้อ

 **15480** สามร้อยยอด ไทย 8 ปี
นักเรียน(พ่อของ 14008)
มีประวัติสัมผัสร่วมบ้านกับ 14008(แม่), 14009
(น้องชาย) และ 14538 (ตา)
25 ต.ค.64 มีไข้ ไอ
27 ต.ค.64 ตรวจPCR ที่ รพ.สามร้อยยอด
28 ต.ค.64 ทราบผลพบเชื้อ

 **15481** สามร้อยยอด ไทย 10 ปี
นักเรียน
มีประวัติสัมผัสร่วมบ้านกับ14008(แม่) ,14009
(น้องชาย) และ 14538 (ตา)
24 ต.ค.64 มีอาการไอ ตัวร้อน หายใจไม่สะดวก
26 ต.ค.64 มารับการรักษาที่ รพ.สามร้อยยอด
27 ต.ค.64 ตรวจPCR ที่ รพ.สามร้อยยอด
28 ทราบผลพบเชื้อ

ผู้ป่วยรายใหม่

จำนวนผู้ป่วยที่เชื่อมโยงทั้งหมด 97 ราย

Cluster โรงงานสยามอโลเวอร์

ความเชื่อมโยงผู้ป่วยรายใหม่วันที่ 29 ต.ค.64 จ.ประจวบคีรีขันธ์

ผู้ป่วยสัมพันธ์กับเหตุการณ์ก่อนหน้า (HR)

ผู้ป่วยรายใหม่

ละสลม 3 ราย
 รายแรก 15015 ปราณบุรี ญ ไทย 58 ปี
 ค่าขายผักตลาดนัดปลายน้ำ พบเชื้อ 25 ตค

15429 ปราณบุรี ญ ไทย 37 ปี
 ค่าขายที่บ้าน (ลูกของ 15015)

วันนี้ +1 ราย

ละสลม 4 ราย
 รายแรก 14972 พนง.บ.บีควิก สาขาหัวหิน/
 14973 พนง.บ.สยามแม็คโคร หัวหิน
 หัวหิน พบเชื้อ 24 ตค.

15468 ปราณบุรี ช ไทย 43 ปี
 พนง.แคชเชียร์ ห้างแม็คโคร
 (เพื่อนร่วมงานของ 14973)

15511 ปราณบุรี ญ ไทย 8 ปี
 (ลูกของ 14972 และ 14973)

วันนี้ +2 ราย

ละสลม 7 ราย
 รายแรก 13494 ปราณบุรี ลูกจ้างขายของ
 พบเชื้อ 19ตค

15394 ปราณบุรี ช ไทย 28 ปี รับราชการทหาร
 (สามีของ 13494)

วันนี้ +1 ราย

วงที่ 2 ละสลม 7 ราย
15431 ปราณบุรี ญ ไทย 36 ปี
 ชก.กองคลัง อบต.หนองตาแต้ม
 (เพื่อนร่วมงานของ 14023)

วันนี้ +1 ราย

วงที่ 1 ละสลม 3 ราย
 รายแรก 13496 ปราณบุรี รับจ้างขับรถ
 พบเชื้อ 19 ตค

วงที่ 2 ละสลม 3 ราย
15411 ปราณบุรี ญ ไทย
 73 ปี (ภรรยาของ 14896)

วันนี้ +1 ราย

วงที่ 1 ละสลม 5 ราย
 รายแรก 13013 ปราณบุรี ญ
 เมียนมาร์ 32 ปี ลูกจ้าง อานชนมปราณ
 พบเชื้อ 16 ตค

ละสลม 2 ราย
 รายแรก 13558 ญบุรี ช ไทย
 33 ปี รับจ้าง พบเชื้อ 19ตค

15435 ญบุรี ญ ไทย 23 ปี
 (ภรรยาของ 13558)

วันนี้ +1 ราย

ละสลม 9 ราย
 รายแรก 13559 ญบุรี ญ ไทย 64 ปี
 รับจ้าง พบเชื้อ 19ตค

15432 ญบุรี ช ไทย 27 ปี ธุรกิจส่วนตัว (ญาติของ 14363)
15433 ญบุรี ช ไทย 4 ปี นักเรียน (ลูกของ 14363)
15434 ญบุรี ช ไทย 7 ปี (หลานของ 13559)

วันนี้ +3 ราย

ละสลม 3 ราย
 รายแรก 15020 ปราณบุรี
 นักเรียน พบเชื้อ 26 ตค.

15428 ปราณบุรี ช ไทย 9 ปี
 นักเรียน (เพื่อนของ 15020)

15446 ปราณบุรี ญ ไทย 60 ปี
 (ร่วมบ้านกับ 15020)

วันนี้ +2 ราย

ละสลม 3 ราย
 รายแรก 14049 ช ไทย 25 ปี/
 14050 ญ ไทย 25 ปี ปราณบุรี พบเชื้อ 21 ตค

15469 ปราณบุรี ช ไทย 31 ปี
 ดูแลสวน (พูดคุยกับ 14049)

วันนี้ +1 ราย

ละสลม 2 ราย
 รายแรก 15323 ปราณบุรี ญ ไทย 21 ปี
 นักศึกษาม.ราชมงคลหัวหิน พบเชื้อ 26 ตค

15467 ปราณบุรี ญ ไทย 40 ปี
 (แม่ของ 15323)

วันนี้ +1 ราย

ความเชื่อมโยงผู้ป่วยรายใหม่วันที่ 29 ต.ค.64 จ.ประจวบคีรีขันธ์

ผู้ป่วยสัมพันธ์กับเหตุการณ์ก่อนหน้า (HR)

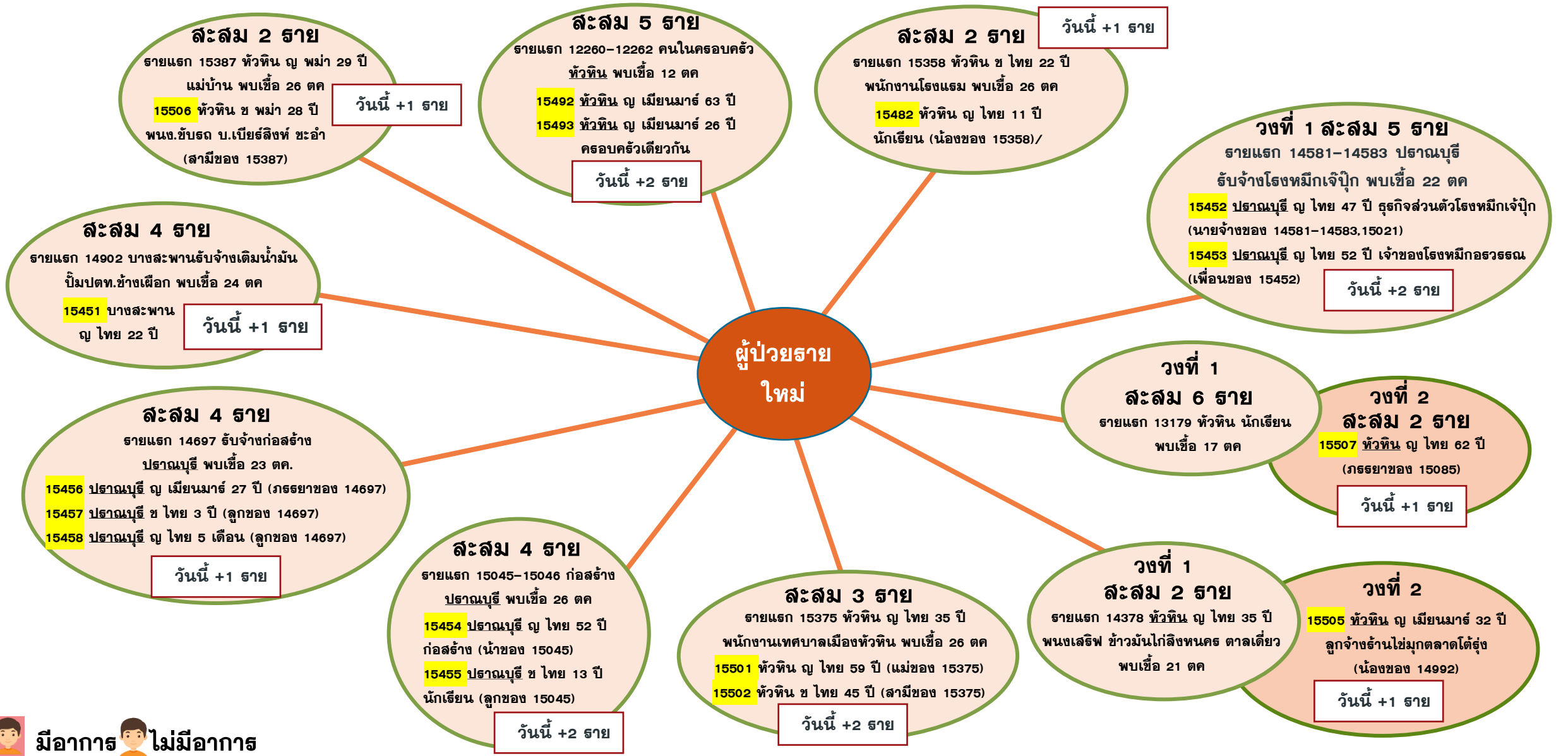

ความเชื่อมโยงผู้ป่วยรายใหม่วันที่ 29 ต.ค.64 จ.ประจวบคีรีขันธ์

ผู้ป่วยสัมพันธ์กับเหตุการณ์ก่อนหน้า (HR)

ผู้ป่วยรายใหม่

ละสลม 2 ราย
 รายแรก 14792 หัวหิน รับจ้าง พบเชื้อ 23 ตค.
 15509 หัวหิน ญ ไทย 44 ปี หมอนวด (นวดให้ลูกค้ารายที่ 14792)
วันนี้ +1 ราย

วงที่ 2 ละสลม 9 ราย
 15445 ปราณบุรี ญ ไทย 20 ปี ทำไร่ (ร่วมบ้านของ 14016)
วันนี้ +1 ราย

วงที่ 1 ละสลม 5 ราย
 รายแรก 14015,14016,14054 (เชื่อมโยงกับ 13992 Cluster ครอบครัว หมู่ 6 หนองตาแต่ม) พบเชื้อ 23 ตค

วงที่ 1 ละสลม 10 ราย
 รายแรก 13412 หัวหิน นักศึกษา พบเชื้อ 18 ตค.

วงที่ 2 ละสลม 3 ราย
 15510 หัวหิน ช ไทย 59 ปี ค้าขาย (สามีของ 15082)
วันนี้ +1 ราย

ละสลม 2 ราย
 รายแรก 15368 หัวหิน ช ไทย 33 ปี ทำงาน กทม พบเชื้อ 26 ตค
 15514 หัวหิน ญ ไทย 19 ปี นักศึกษา (แฟนของ 15368)

วงที่ 1 ละสลม 2 ราย คันทาเชิงรุก
 รายแรก 15043 - 15044 โรงแรมก้านปิ่น ปราณบุรี พบเชื้อ 25 ตค

วงที่ 2 **วันนี้ +2 ราย**
 15463 ปราณบุรี ช เมียนมาร์ 8 ปี (ร่วมบ้านของ 15043)
 15464 ปราณบุรี ช เมียนมาร์ 4 ปี (ร่วมบ้านของ 15043)

ละสลม 3 ราย
 รายแรก 14607 หัวหิน ญ ไทย 4 ปี ในปกครอง พบเชื้อ 22 ตค
 15518 หัวหิน ช เมียนมาร์ 40 ปี (พ่อของ 14607)
วันนี้ +1 ราย

ละสลม 3 ราย
 รายแรก 14565-14566 ค้าขายกึ่งตลาดนัดโตโนเสาร์ ภูษบุรี พบเชื้อ 22ตค
 15508 หัวหิน ช ไทย 29 ปี (เพื่อนของ 14565)
วันนี้ +1 ราย

วงที่ 1 ละสลม 3 ราย
 รายแรก 12096 ช เมียนมาร์ 40 ปี รับจ้างล้างหมึกแพปลาเจ็มูญ /12097 ญ เมียนมาร์ 38 ปี รับจ้างโรงงาน TYM ปราณบุรี สามีภรรยา พบเชื้อ 9 ตค

วงที่ 2 ละสลม 11 ราย
 13469 ปราณบุรี ญ ไทย 32 ปี ทำหมึก (เพื่อนร่วมงานของ 13469)
วันนี้ +1 ราย

ความเชื่อมโยงผู้ป่วยรายใหม่วันที่ 29 ต.ค.64 จ.ประจวบคีรีขันธ์

ผู้ป่วยสัมพันธ์กับเหตุการณ์ก่อนหน้า (HR)

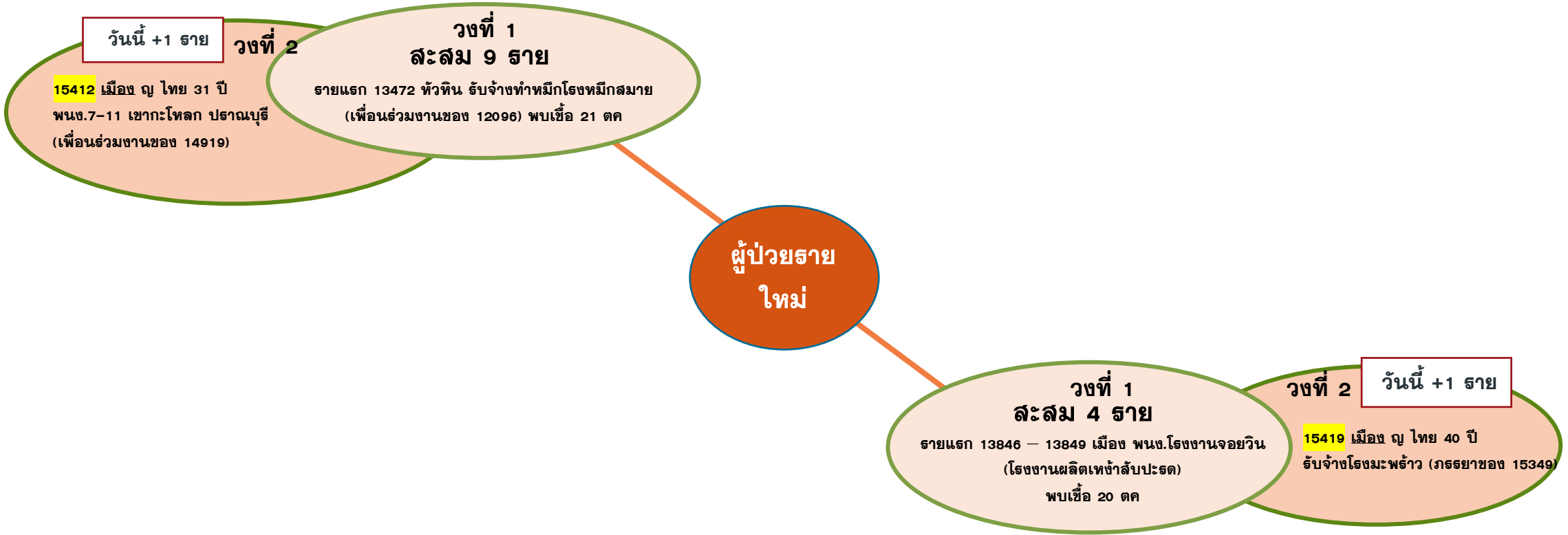

ความเชื่อมโยงผู้ป่วยรายใหม่วันที่ 29 ต.ค.64 จ.ประจวบคีรีขันธ์

ผู้ป่วยที่ตรวจพบใหม่จากการเฝ้าระวัง

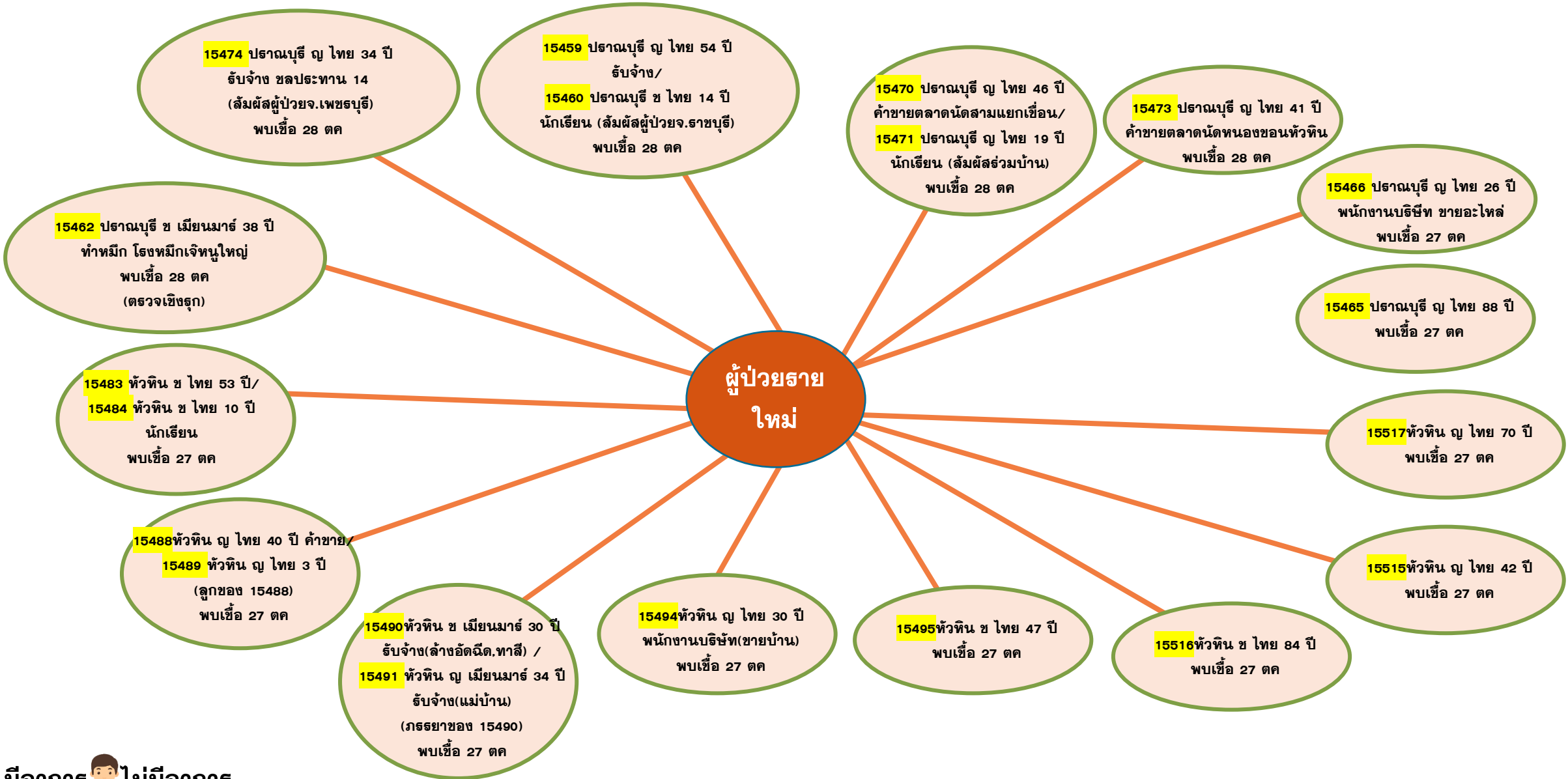

ความเชื่อมโยงผู้ป่วยรายใหม่วันที่ 29 ต.ค.64 จ.ประจวบคีรีขันธ์

ผู้ป่วยที่ตรวจพบใหม่จากการเฝ้าระวัง



ความเชื่อมโยงผู้ป่วยรายใหม่วันที่ 29 ต.ค.64 จ.ประจวบคีรีขันธ์

ผู้ป่วยที่พบใหม่ติดต่อจากต่างจังหวัด

ผู้ป่วยรายใหม่

ติดต่อจากต่างประเทศ



วันนี้ +6 ราย

ชาย 1 ราย หญิง 5 ราย

15398-15403 เมือง

สัญชาติเมียนมาร์ 6 ราย ไม่มีอาการ

14 ตค. กรณีหลบหนีเข้าเมือง เดินทางมาจากประเทศเมียนมาร์ 34 คน เข้าทางช่องทางธรรมชาติ ม.5 บ้านเนินแก้ว ส่งตรวจ PCR พบเชื้อ 3 คน / 26 ตค. ตรวจครั้งที่ 2 ตรวจ 31 คน พบเชื้อ 6 คน

ติดต่อจากต่างประเทศ



วันนี้ +5 ราย

ชาย 3 ราย หญิง 2 ราย

15404-15408 เมือง

สัญชาติเมียนมาร์ 5 ราย ไม่มีอาการ

26 ตค. กรณีหลบหนีเข้าเมือง เข้ามาทางช่องทางธรรมชาติ ม.4 ต.เกาะหลัก จำนวน 27 คน / 27 ตค. ส่งตรวจPCR จำนวน 27 คน พบเชื้อ 5 คน

15485 หัวหิน ช ไทย 53 ปี/
15486 หัวหิน ช ไทย 36 ปี
ครูสอนเทควันโด (ตอนนี้ไม่ได้สอน)/
15487 หัวหิน ช ไทย 1.3 ปี
พบเชื้อ 27 ตค

15395 เมือง ญ ไทย 18 ปี
เฝ้าแม่ที่ป่วยที่ราชบุรี ต่อมาพบเชื้อ
รับกลับภูมิลำเนา ราชประจวบ
พบเชื้อ 25 ตค

15500 หัวหิน ญ ไทย 37 ปี/
พบเชื้อ 27 ตค

15512 หัวหิน ญ ไทย 17 ปี
นักเรียน/
15513 หัวหิน ญ ไทย 17 ปี
(ลูกพี่ลูกน้องของ 15512)
พบเชื้อ 27 ตค

15472 ปราณบุรี ช ไทย 29 ปี
โพธิ์แมน จ.ชลบุรี/
พบเชื้อ 28 ตค

แนวโน้มผู้ป่วย COVID-19 ตามวันที่รายงาน จ.ประจวบคีรีขันธ์

ข้อมูล 29 ต.ค. 64

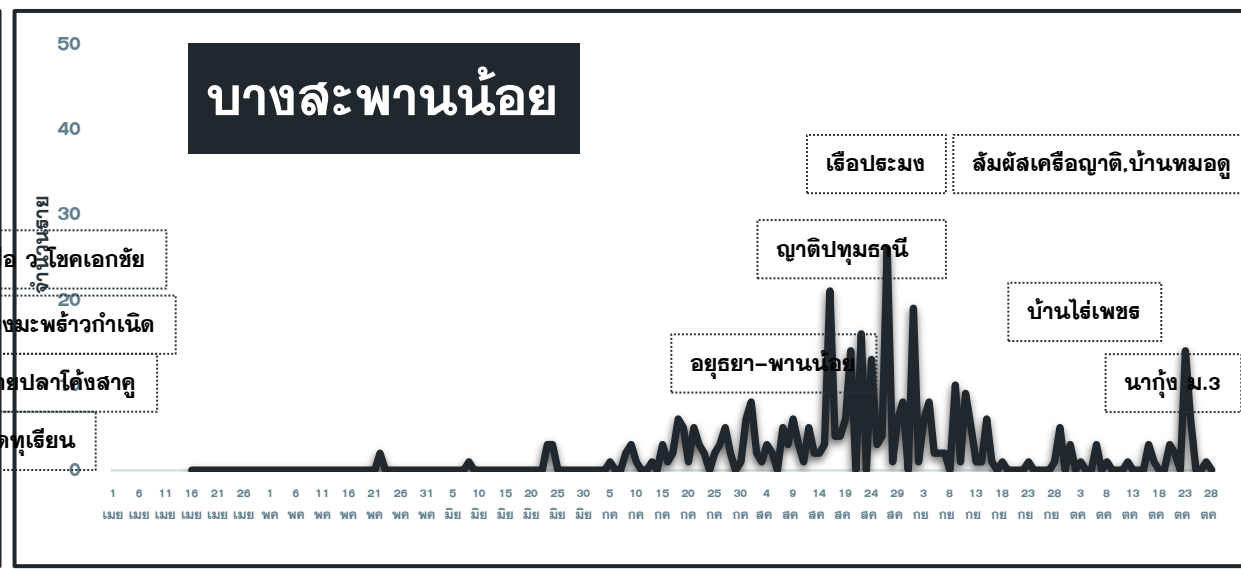
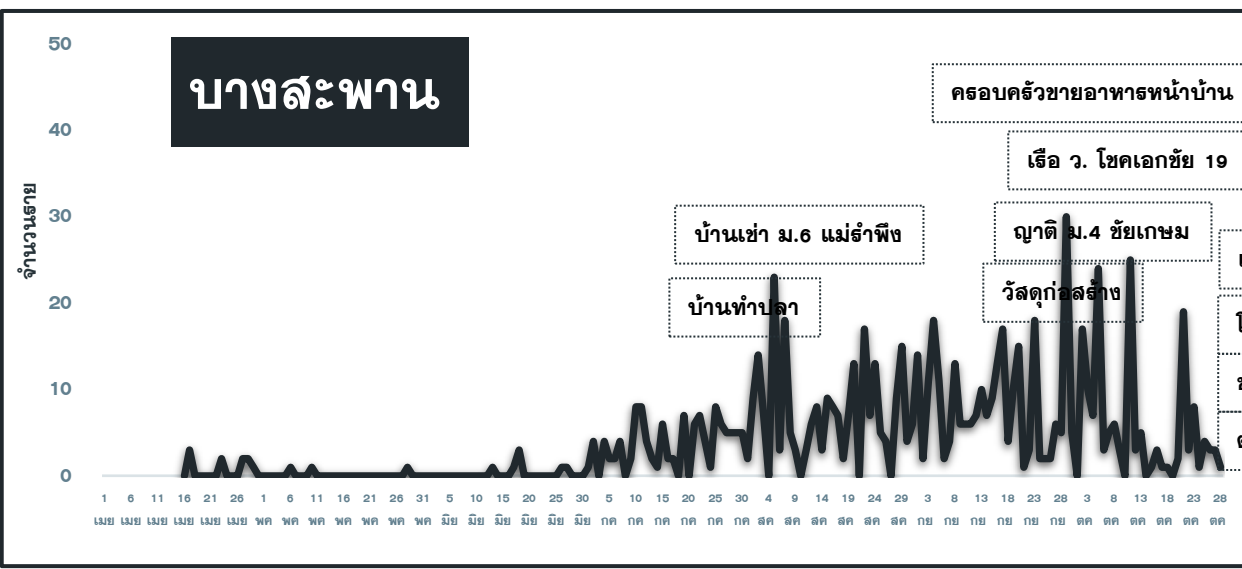
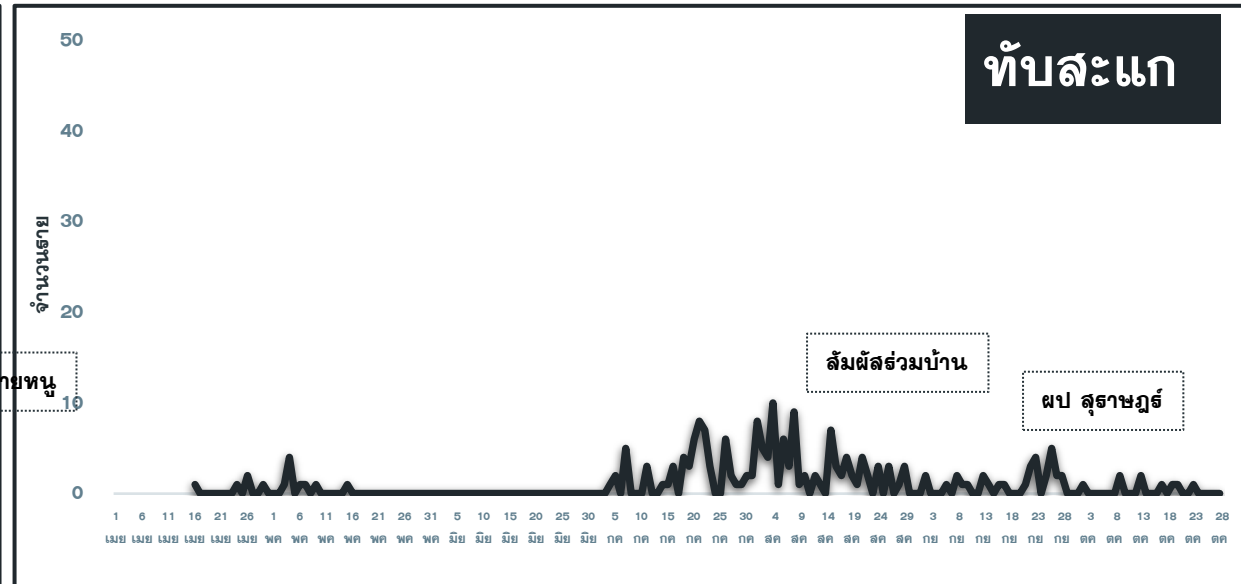
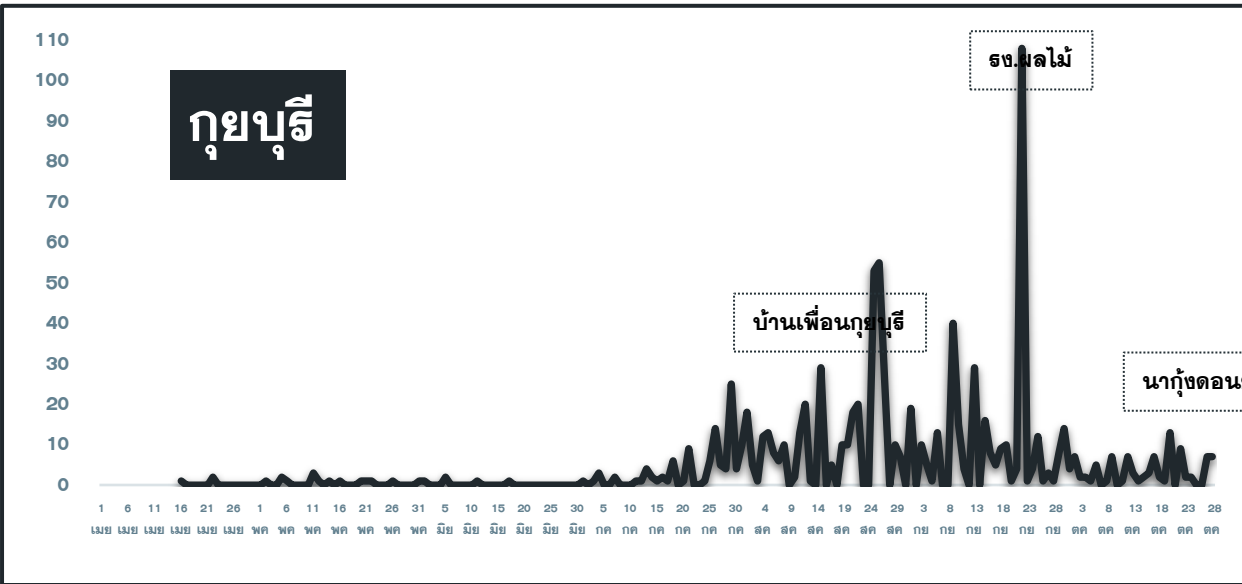

ตรวจชาวต่างด้าวที่ถูกจับกุมกรณีหลบหนีเข้าเมือง เร่ร่อน และชาวไทยลักลอบข้ามแดนจากเมียนมา

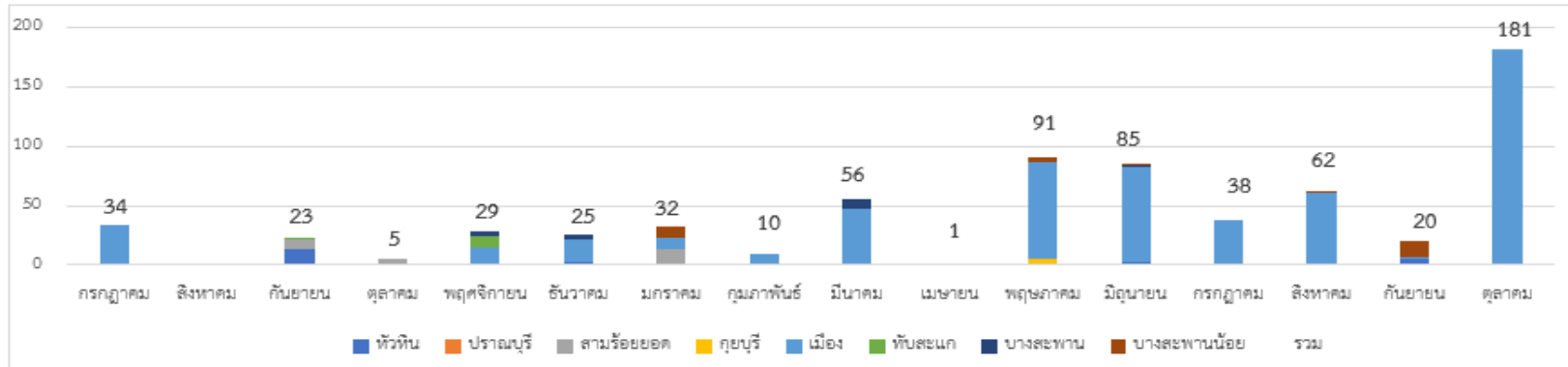

ตั้งแต่ 13 ก.ค 63-28 ต.ค.64

จำนวน 100 เหตุการณ์

จำนวน 692 ราย

พบผู้ติดเชื้อ 79 ราย (ระลอกใหม่ 75 ราย)

เหตุการณ์ล่าสุด เดือน ตุลาคม 2564	ตรวจ RT-PCR	ผลตรวจ
3 ต.ค.64 กรณีชาวเมียนมา หลบหนีเข้าเมือง เดินทางมาจากมูดอง 11 คน เข้าทางช่องทางธรรมชาติช่องทางทำหมี ม.3 บ้านวังมะเดื่อ ต.ห้วยทราย อ.เมือง	11	พบเชื้อ 2 ราย
4 ต.ค.64 กรณีชาวเมียนมา หลบหนีเข้าเมือง เดินทางมาจากมูดอง 58 คน เข้าทางช่องทางธรรมชาติ ม.5 บ้านเนินแก้ว ต.อ่าวน้อย อ.เมือง	58	พบเชื้อ 16 ราย
6 ต.ค.64 กรณีชาวเมียนมา หลบหนีเข้าเมือง เดินทางมาจากมูดอง 3 คน เมะลาไล 3 คน ย่างกุ้ง 2 คน เข้าทางช่องทางธรรมชาติ ม.9 มะขามโพรง ต.เกาะหลัก อ.เมือง	8	พบเชื้อ 5 ราย
9 ต.ค.64 กรณีชาวเมียนมา หลบหนีเข้าเมือง เดินทางมาจากทวาย 19 คน มะริด 2 คน เข้าทางช่องทางธรรมชาติ ม.9 มะขามโพรง ต.เกาะหลัก อ.เมือง	21	พบเชื้อ 11 ราย
14 ต.ค.64 กรณีชาวเมียนมา หลบหนีเข้าเมือง เดินทางมาจากมูดอง 1 คน ปะลูลู 18 คน มะริด 4 คน เมะลาไล 5 คน มันทาเล 3 คน ปาโก 1 คน มะกุย 1 คน ทวาย 1 คน เข้าทางช่องทางธรรมชาติ ม.5 บ้านเนินแก้ว ต.อ่าวน้อย อ.เมือง	34	พบเชื้อ 9 ราย
26 ต.ค.64 กรณีชาวเมียนมา หลบหนีเข้าเมือง เดินทางมาจากตะตุง 2 ราย ทวาย 5 ราย เมะลาไล 7 ราย มะโค 13 ราย เข้าทางช่องทางธรรมชาติ ม.4 ต.เกาะหลัก อ.เมือง	27	พบเชื้อ 5 ราย
28 ต.ค.64 กรณีชาวเมียนมา หลบหนีเข้าเมือง เดินทางมาจากทวาย 1 ราย เมะละแหม้ง 1 ราย ย่างกุ้ง 3 ราย มะโค 12 ราย เจ้าเทิง 2 ราย ปะลูลู 1 ราย มะกุย 1 ราย มูดอง 1 ราย เข้าทางช่องทางธรรมชาติ เขาคันหอก ม.6 ตำบลสิงขร ต.คลองวาฬ อ.เมือง	22	รอมผล



ผลการค้นหาเชิงรุกในกลุ่มเสี่ยง (Active Surveillance) จ.ประจวบคีรีขันธ์ ข้อมูล 29 ต.ค. 64

สถานที่ที่มีความเสี่ยง	27 ต.ค.64				ค้นหาเชิงรุกสะสม ตั้งแต่ 1 พ.ค 64					รวม		
	ตรวจ (แห่ง)	ตรวจ (คน)			ตรวจ/ทั้งหมด (แห่ง)	ตรวจ (คน)						
		ไทย	ต่างด้าว	รวม		ไทย	พบเชื้อ	ต่างด้าว	พบเชื้อ	ตรวจ	พบเชื้อ	%
รง.แรงงานต่างด้าว > 200 คน	1	25	53	78	27/27	2120	12คน	2624	97คน/2แห่ง	4744	109/2แห่ง	2.3
รง.แรงงานต่างด้าว 101 – 200 คน					18/18	390	0	380	9คน/3แห่ง	770	9/3แห่ง	1.2
รง.แรงงานต่างด้าว20–100คน/แพปลา แพกุ้ง					106/106	789	3 คน/2แห่ง	1265	46คน/8แห่ง	2,054	49/10แห่ง	2.4
ตลาดสด ตลาดนัด					55/100	2797	12คน/4แห่ง	92	3คน/2แห่ง	2889	15/6แห่ง	0.5
สถานที่ขนส่ง					1/20	30	0			30	0	0
หน่วยงานราชการด่านหน้า					5	235	0			235	0	0
ชุมชนรง.ต่างด้าว/แออัด/แคมป์คนงาน					92/92	2830	70คน/8แห่ง	2042	9คน/3แห่ง	4872	79/11แห่ง	1.6
บุคลากรทางการแพทย์					8/9	468	0	0	0	468	0	0
ห้างสรรพสินค้า ร้านอาหาร ร้านสะดวกซื้อ					92/180	915	6คน/3แห่ง	52	0	967	6/3แห่ง	0.6
ศาสนสถาน					34/200	255	0	17	0	272	0	0
พนักงานขับรถขนส่งสินค้า					1	4	0			4	0	0
ธนาคารและสำนักงานเอกชน					43/65	301	6คน/1แห่ง			301	6/1แห่ง	2.0
หน่วยงานราชการ					50/58	1296	0			1296	0	0
สถานศึกษา					69/332	312	0	6	0	318	0	0
อื่นๆ					14	458	0	39	0	497	0	0
รวม	1	25	53	78	615/1207	13,200	109คน/18แห่ง	6,517	164คน/18แห่ง	19,717	273/36แห่ง	1.4

สรุปผลการฉีดวัคซีนโควิด 19 จังหวัดประจวบคีรีขันธ์

ผลการให้บริการวัคซีน ณ วันที่ 28 ตุลาคม 2564 เวลา 22.00 น.

จำนวนผู้ได้รับวัคซีน	ยอดฉีดวานนี้				ยอดฉีดสะสมตั้งแต่วันที่ 1 เมษายน 2564		
	เพิ่มขึ้น	+		โดส	สะสม		โดส
 เข็มที่ 1	รายใหม่	+	7,657	โดส	สะสม	618,231	โดส
 Sinovac			362		สะสม	335,682	ราย
 AstraZeneca			47			186,339	
 Sinopharm			321			34,874	
 PfiZer			2,710			84,523	
 เข็มที่ 2	รายใหม่	+	4,049	ราย	สะสม	29,946	ราย
 Sinovac			0			266,634	
 AstraZeneca			1,537			23,322	
 Sinopharm			2510			163,620	
 PfiZer			2			76,634	
Johnson & Johnson			0			2,614	
 เข็มที่ 3	รายใหม่	+	168	ราย	สะสม	444	ราย
 Sinovac			0			15,915	
 AstraZeneca			167			0	
 Sinopharm			0			11,686	
 PfiZer			1			0	
						4,229	

จำแนก
รายเข็ม
และ
ชนิดวัคซีน

จำนวนวัคซีน COVID-19 คงคลัง รายโรงพยาบาล จ.ประจวบคีรีขันธ์

ข้อมูล ณ วันที่ 28 ต.ค.64 เวลา 16.30 น.

หน่วยฉีด (รพ.)	จำนวนวัคซีนที่ได้รับ (Dose)	จำนวนวัคซีนคงเหลือ (Dose)	จำนวนวัคซีนคงเหลือ (Dose)	ชนิด/วัคซีนคงเหลือ							
	MOPH IC	คงคลัง รพ.	MOPH IC	Sinovac		AstraZeneca		Sinopharm		Pfizer	
				คงคลัง รพ.	MOPH IC	คงคลัง รพ.	MOPH IC	คงคลัง รพ.	MOPH IC	คงคลัง รพ.	MOPH IC
หัวหิน	190,954	15,799	22,312	4,781	5,445	206	4,146	5,508	12,485	575	236
ปราณบุรี	62,778	6,438	14,458	3,269	305	53	-546	2,495	13,726	24	973
สามร้อยยอด	60,509	4,764	4,968	1,809	1,808	97	1,160	1,361	1,375	104	625
กุยบุรี	44,700	5,184	1,727	2,304	858	213	1,223	228	-387	87	33
ประจวบคีรีขันธ์	106,812	11,892	12,593	1,744	2,886	402	-4,060	2,342	12,162	631	1,605
ทับสะแก	57,034	5,213	5,551	3,218	3,434	30	-172	1,275	1,293	70	996
บางสะพาน	96,211	4,780	14,427	0	2,045	147	3,030	1,384	7,497	321	1,855
บางสะพานน้อย	45,176	830	2,197	0	94	22	1,044	514	512	16	547
กองบิน 5	220	0	-189	0	0	0	-189	0	0	0	0
ค่ายธนะรัชต์	22,381	246	5,458	0	4,420	18	912	0	0	11	126
ซานเปาโลหัวหิน	579	30	-448	0	-571	3	31	0	85	0	7
กรุงเทพหัวหิน	10,010	104	95	0	0	1	0	64	64	5	31
	697,364	55,280	83,149	17,125	20,724	1,192	6,579	15,171	48,812	1,844	7,034
				หน่วย : โดส	หน่วย : โดส	หน่วย : ขวด	หน่วย : โดส	หน่วย : โดส	หน่วย : โดส	หน่วย : ขวด	หน่วย : โดส
รายงานข้อมูล คงคลังวัคซีน รพ. 28 ต.ค. 64 ณ เวลา 16.30 น.											
ข้อมูล คงคลังวัคซีน MOPH IC 28 ต.ค. 64 ณ เวลา 16.30 น.											
ไม่รวมเอกชน				17,125		1,188					
คงคลังกลาง				14,600	รพ.ประจวบฯ	256	รพ.ประจวบฯ			122	รพ.ประจวบฯ
				0	รพ.หัวหิน	0	รพ.หัวหิน			0	รพ.หัวหิน
รวม				31,725		1,444				1,966	

ร้อยละความครอบคลุมของการได้รับวัคซีน COVID-19 รายอำเภอ

เป้าหมายประชาชนควรได้รับวัคซีน เพื่อให้เกิดภูมิคุ้มกันระดับจังหวัด 430,644 คน

ข้อมูล 29 ต.ค.64

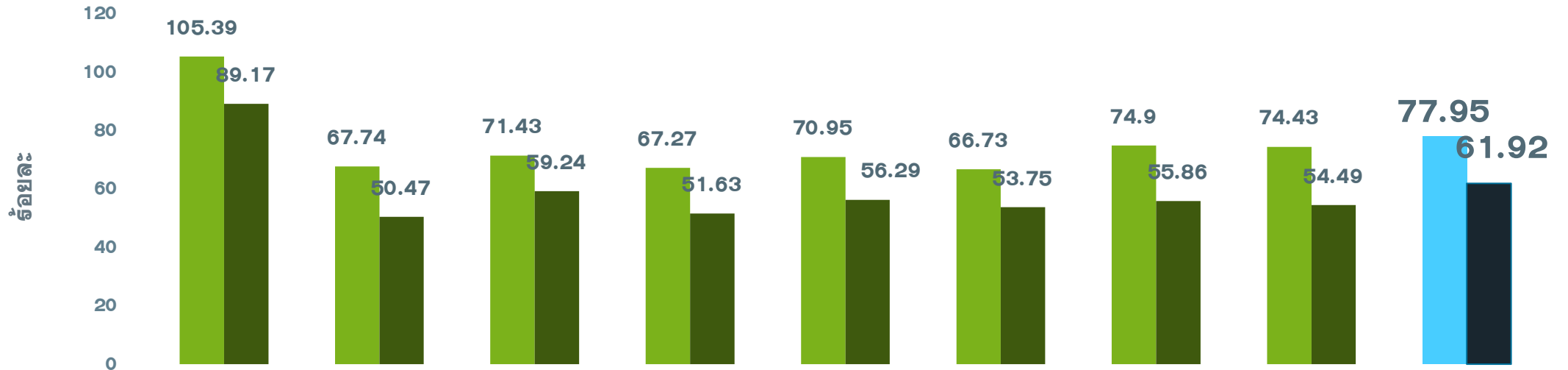

	หัวหิน	ปราณบุรี	300 ยอด	กุยบุรี	เมือง	ทับสะแก	บางพาน	พานน้อย	จังหวัด
ประชากรเป้าหมาย	90564	54761	41329	35338	71647	42298	61743	32964	430644
จำนวนโดสทั้งหมด เข็ม1+2+3	180757	66116	55543	43070	94525	52321	82411	43488	618231
จำนวนได้รับเข็ม 1	95447	37097	29521	23773	50831	28226	46247	24536	335682
ร้อยละความครอบคลุม	105.39	67.74	71.43	67.27	70.95	66.73	74.90	74.43	77.95
จำนวนได้รับเข็ม 2 ครบเกณฑ์	80754	27636	24482	18245	40327	22737	34492	17961	266634
ร้อยละความครอบคลุม	89.17	50.47	59.24	51.63	56.29	53.75	55.86	54.49	61.92
จำนวนได้รับเข็ม 3 กระตุ้น	4556	1383	1540	1052	3363	1358	1672	991	15915

ผลงานการฉีดวัคซีน COVID-19 ตามกลุ่มเป้าหมาย จ.ประจวบคีรีขันธ์

ข้อมูล 29 ต.ค.64

	บุคลากร การแพทย์		อสม.		จนท. ด่านหน้า		7 กลุ่มโรค		60 ปีขึ้นไป		หญิง ตั้งครรภ์		ปชช.ทั่วไป		นักเรียน อายุ 12-17 ปี	
ประชากรเป้าหมาย	5839	+เพิ่ม	7200	+เพิ่ม	12725	+เพิ่ม	42486	+เพิ่ม	87976	+เพิ่ม	2292	+เพิ่ม	240814	+เพิ่ม	33604	+เพิ่ม
จำนวนโดสทั้งหมด เข็ม1+2+3	17335	6	14092	51	34820	96	66,693	386	105,142	484	719	7	356242	5190	23188	1437
จำนวนได้รับเข็ม 1	6153	2	5921	6	15265	1	35,003	135	54,850	84	393	0	195134	1785	22961	1427
ร้อยละความ ครอบคลุม	105.38		82.24		119.96		82.39		62.35		17.15		81.03		68.33	
จำนวนได้รับเข็ม 2 ครบเกณฑ์	6030	4	5645	36	14954	17	30,976	240	50,208	399	325	7	158282	3337	214	9
ร้อยละความ ครอบคลุม	103.27		78.40		117.52		72.91		57.07		14.18		65.73		0.64	
จำนวนได้รับเข็ม 3 กระตุ้น	5152	0	2526	9	4601	78	714	11	84	1	1	0	2826	68	13	1

ผลงานการฉีดกลุ่ม 608 จำนวน 90,246 คน คิดเป็นร้อยละ 67.98

ผลงานการฉีดวัคซีน COVID-19 กลุ่มเป้าหมาย 608 รายอำเภอ จ.ประจวบคีรีขันธ์

ข้อมูล 29 ต.ค.64

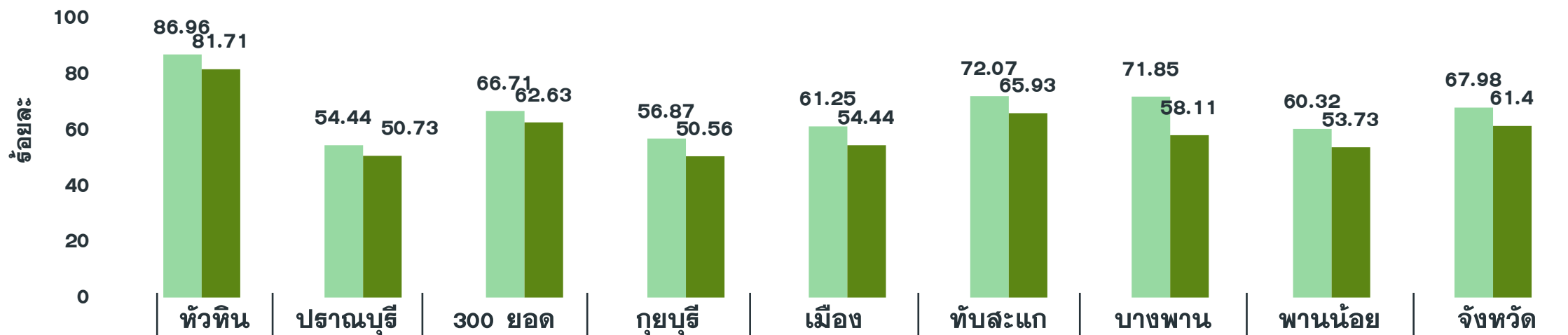

	หัวหิน	ปราณบุรี	300 ยอด	กุยบุรี	เมือง	ทับสะแก	บางพาน	พานน้อย	จังหวัด
กลุ่มเป้าหมาย 608	25,857	18,309	13,619	12,044	21,028	14,277	17,594	10,026	132,754
เข็มที่ 1 (วานนี้)	28	4	4	0	60	45	71	7	219
เข็มที่ 1 (สะสม)	22,485	9,967	9,085	6,850	12,879	10,290	12,642	6,048	90,246
ร้อยละความครอบคลุม	86.96	54.44	66.71	56.87	61.25	72.07	71.85	60.32	67.98
เข็มที่ 2 (วานนี้)	238	4	182	11	7	0	202	2	646
เข็มที่ 2 (สะสม)	21,129	9,289	8,530	6,089	11,448	9,413	10,224	5,387	81,509
ร้อยละความครอบคลุม	81.71	50.73	62.63	50.56	54.44	65.93	58.11	53.73	61.40

ผลงานการฉีดวัคซีน COVID-19 กลุ่มผู้สูงอายุ รายอำเภอ จ.ประจวบคีรีขันธ์

ข้อมูล 29 ต.ค.64

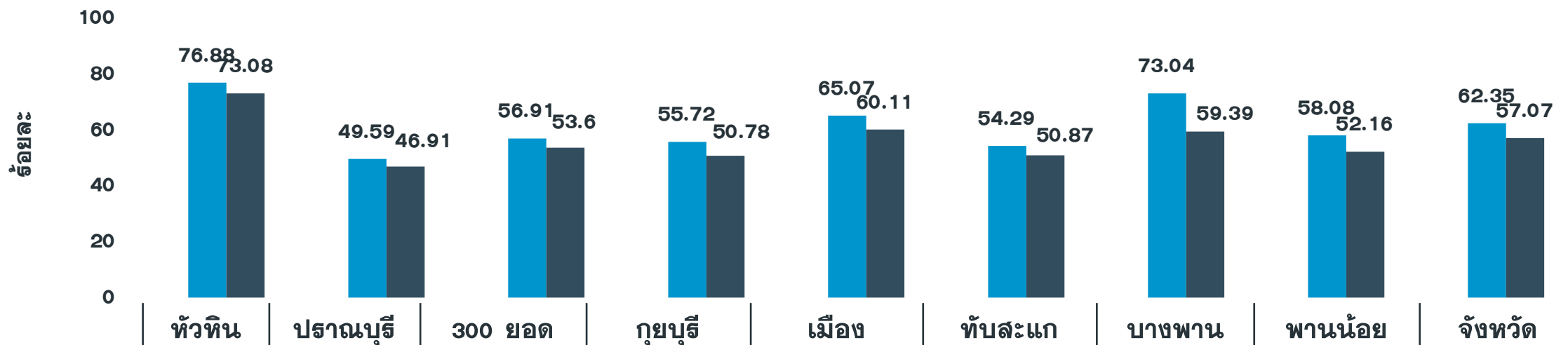

	หัวหิน	ปราณบุรี	300 ยอด	กุยบุรี	เมือง	ทับสะแก	บางพาน	พานน้อย	จังหวัด
เป้าหมายผู้สูงอายุ	15,927	13,575	9,492	8,736	12,161	9,329	11,580	7,176	87,976
เข็มที่ 1 (วานนี้)	17	0	4	0	1	16	46	0	84
เข็มที่ 1 (สะสม)	12,244	6,732	5,402	4,868	7,913	5,065	8,458	4,168	54,850
ร้อยละความครอบคลุม	76.88	49.59	56.91	55.72	65.07	54.29	73.04	58.08	62.35
เข็มที่ 2 (วานนี้)	140	1	96	5	5	0	151	1	399
เข็มที่ 2 (สะสม)	11,640	6,368	5,088	4,436	7,310	4,746	6,877	3,743	50,208
ร้อยละความครอบคลุม	73.08	46.91	53.60	50.78	60.11	50.87	59.39	52.16	57.07

ผลงานการฉีดวัคซีน COVID-19 กลุ่มผู้ป่วย 7 กลุ่มโรค รายอำเภอ จ.ประจวบคีรีขันธ์

ข้อมูล 29 ต.ค.64

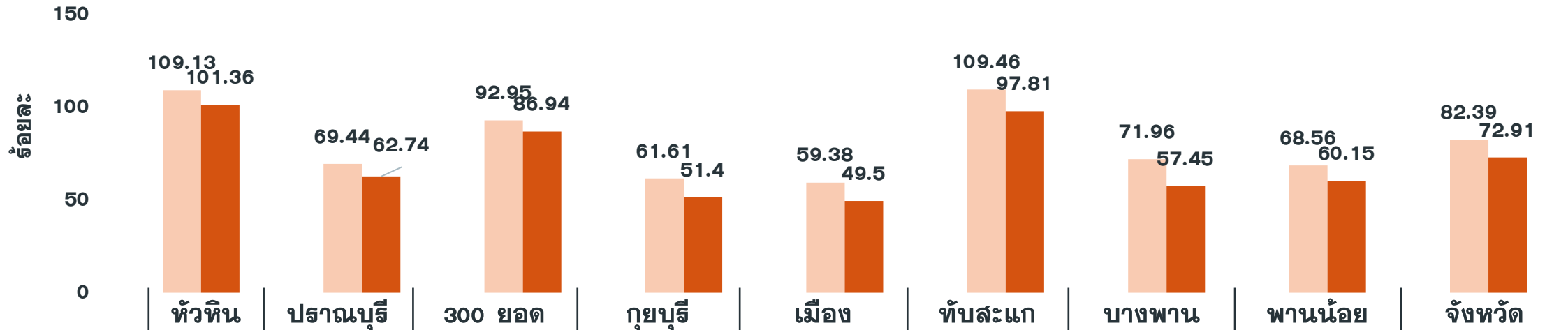

	หัวหิน	ปราณบุรี	300 ยอด	กุยบุรี	เมือง	ทับสะแก	บางพาน	พานน้อย	จังหวัด
เป้าหมายผู้ป่วย 7 กลุ่มโรค	9,189	4,598	3,927	3,204	8,354	4,748	5,756	2,710	42,486
เข็มที่ 1 (วานนี้)	11	4	0	0	59	29	25	7	135
เข็มที่ 1 (สะสม)	10,028	3,193	3,650	1,974	4,961	5,197	4,142	1,858	35,003
ร้อยละความครอบคลุม	109.13	69.44	92.95	61.61	59.38	109.46	71.96	68.56	82.39
เข็มที่ 2 (วานนี้)	92	3	85	6	2	0	51	1	240
เข็มที่ 2 (สะสม)	9,314	2,885	3,414	1,647	4,135	4,644	3,307	1,630	30,976
ร้อยละความครอบคลุม	101.36	62.74	86.94	51.40	49.50	97.81	57.45	60.15	72.91

ผลงานการฉีดวัคซีน COVID-19 กลุ่มสตรีตั้งครรภ์ รายอำเภอ จ.ประจวบคีรีขันธ์

ข้อมูล 29 ต.ค.64



	หัวหิน	ปราณบุรี	300 ยอด	กุยบุรี	เมือง	ทับสะแก	บางพาน	พานน้อย	จังหวัด
เป้าหมายหญิงตั้งครรภ์ (อายุครรภ์ > 12 Wks.)	741	136	200	104	513	200	258	140	2,292
เข็มที่ 1 (วานนี้)	0	0	0	0	0	0	0	0	0
เข็มที่ 1 (สะสม)	213	42	33	8	5	28	42	22	393
ร้อยละความครอบคลุม	28.74	30.88	16.50	7.69	0.97	14.00	16.28	15.71	17.15
เข็มที่ 2 (วานนี้)	6	0	1	0	0	0	0	0	7
เข็มที่ 2 (สะสม)	175	36	28	6	3	23	40	14	325
ร้อยละความครอบคลุม	23.62	26.47	14.00	5.77	0.58	11.50	15.50	10.00	14.18



กรมควบคุมโรค
Department of Disease Control

เตรียมตัวให้พร้อม

ก่อน - หลัง เดินทางในยุค COVID - 19

ก่อน



หากมีไข้ ไอ
มีน้ำมูก
ให้งดเดินทาง



เตรียม
อุปกรณ์
หน้ากากอนามัย/ผ้า
เจลแอลกอฮอล์



ใส่หน้ากาก
อนามัย/ผ้า
ก่อนออกจากบ้าน

ระหว่าง



เลี่ยงการอยู่
ในที่แออัด
เมื่อถึงสถานีรถ/
ชานชาลา/สนามบิน



งดพูดคุยหรือ
คุยโทรศัพท์
โดยไม่จำเป็น



หากพบว่า
มีคนป่วย
ให้แจ้งเจ้าหน้าที่ประจำพาหนะ
และให้นั่งแยกจากผู้โดยสารคนอื่น

หลัง



สังเกตอาการ
ทางเดินหายใจ
หลังจาก
เดินทางกลับ



หากมีอาการป่วย
ให้รีบไปตรวจที่
สถานพยาบาลใกล้บ้าน