



# ศูนย์ปฏิบัติการภาวะฉุกเฉินด้านการแพทย์และสาธารณสุข สำนักงานสาธารณสุขจังหวัดพระจวบคีรีขันธ์ กรณี โรคติดเชื้อไวรัสโคโรนา 2019

ฉบับที่ 621 EOC ครั้งที่ 393 วันที่ 1 พฤศจิกายน 2564 เวลา 09.00 น.

## ในการแพร่ระบาดระลอกใหม่

ตั้งแต่ 1 เมษายน 2564



# รายงานสถานการณ์ COVID-19 ประจวบคีรีขันธ์

## ระลอกใหม่ ประจวบคีรีขันธ์ ตั้งแต่ 1 เม.ย.-1 พ.ย.64

รายใหม่วันนี้

ยืนยันสะสม

สถานะผู้ป่วย

อยู่ระหว่างการรักษา

<b>+146</b>	<b>15,447</b>	ในจังหวัด <b>14,047</b>
ในจังหวัด 142 นอกจังหวัด 4		นอกจังหวัด <b>1,400</b>
เรือนจำ <b>0</b>	เรือนจำสะสม <b>568</b>	
หลบหนีเข้าเมือง <b>0</b>	ติดจากต่างประเทศ/ หลบหนีเข้าเมืองสะสม <b>71</b>	

รักษาหาย	<b>13,023 (+214)</b>
เสียชีวิต	<b>98 (+0) (0.6%)</b>

<b>2,965</b> ราย
ไม่มีอาการถึงอาการเล็กน้อย 2647 ราย
อาการรุนแรง <b>46</b> ราย
อาการปานกลาง <b>272</b> ราย
ใส่เครื่องช่วยหายใจ 7 ราย

ไทย 11,351 ต่างชาติ 4,735

สถานการณ์ฉีดวัคซีนวันนี้ (+0)

ผลงานการเฝ้าระวัง	
ระบบเฝ้าระวัง/บริการ ตรวจ 71,543 ราย พบเชื้อ 13,058 ราย (18.3%)	
ค้นหาเชิงรุก ตรวจ 24,014 ราย พบเชื้อ 3,028 ราย (12.6%)	
ผู้สัมผัสเสี่ยงสูงที่อยู่ระหว่างการกักตัว จำนวน 2,345 คน	

Sinovac (โตส)	AstraZeneca (โตส)	Sinopharm (โตส)	Johnson & Johnson	Pfizer (โตส)	เข็มที่	รวม (โตส)	ครอบคลุมประชากร
187,813	35,052	84,739		32,076	1	339,680	58.8%
23,324	165,314	77,397	444	2,614	2	269,093	46.6%
	13,138			4,233	3	17,371	
<b>211,137</b>	<b>213,504</b>	<b>162,136</b>	<b>444</b>	<b>38,923</b>	รวม	<b>626,144</b>	



# แนวโน้มผู้ป่วย COVID-19 ตามวันเริ่มป่วย จำแนกประเภทความเสี่ยง

ตั้งแต่ 25 มี.ค.-1 พ.ย.64

**N=16,086 ราย**

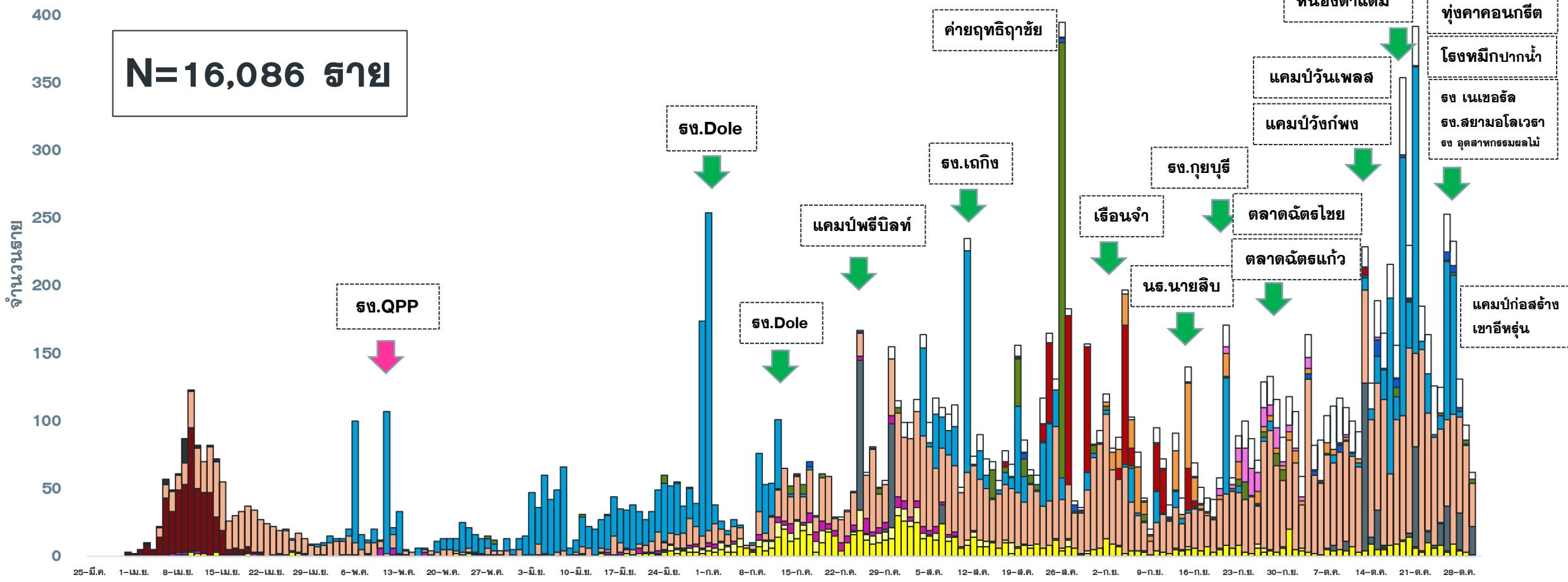

- |   |                              |                                      |
|---|------------------------------|--------------------------------------|
| ■ มาจากชุมชน สถานที่เสี่ยงต่างจังหวัด                       | ■ รับจาก ตจว                 | ■ แคมป์คนงาน                         |
| ■ ไปสถานที่ชุมชน เช่น สถานที่ท่องเที่ยว ตลาด ห้างสรรพสินค้า | ■ สถาบันเทิง                 | ■ ล้มผัสใกล้ชิดผู้ป่วยยืนยันก่อนหน้า |
| ■ อาชีพเสี่ยง เช่น ทำงานในสถานที่แออัด                      | ■ รวมโรงงาน                  | ■ AS ACF                             |
| ■ ติดเชื้อจาก ตปท   | ■ เรือนจำ                    | ■ นส. นายลีป                         |
| ■ ตลาดนัดรถไฟ   | ■ ติดเชื้อในชุมชน/ระหว่างสอบ |                                      |

# แนวโน้มพบ. COVID-19 ที่ WALK IN รพ. เปรียบเทียบ ผู้ป่วย HR+AS จ.ประจวบ ตั้งแต่ 1 ก.ค.-1 พ.ย.64

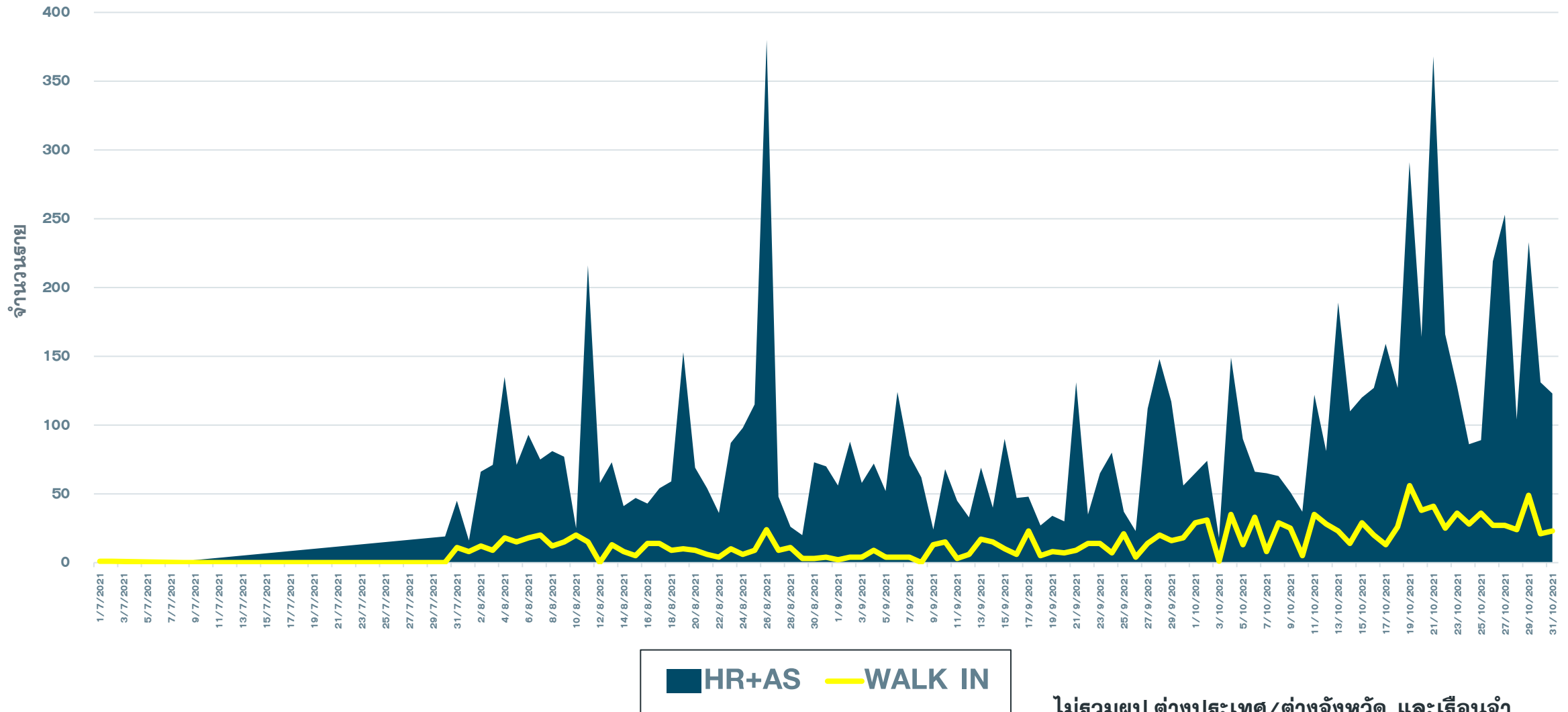

# อัตราป่วยและอัตราป่วยตาย COVID-19 เปรียบเทียบรายอำเภอ

ข้อมูล 1 พ.ย. 64

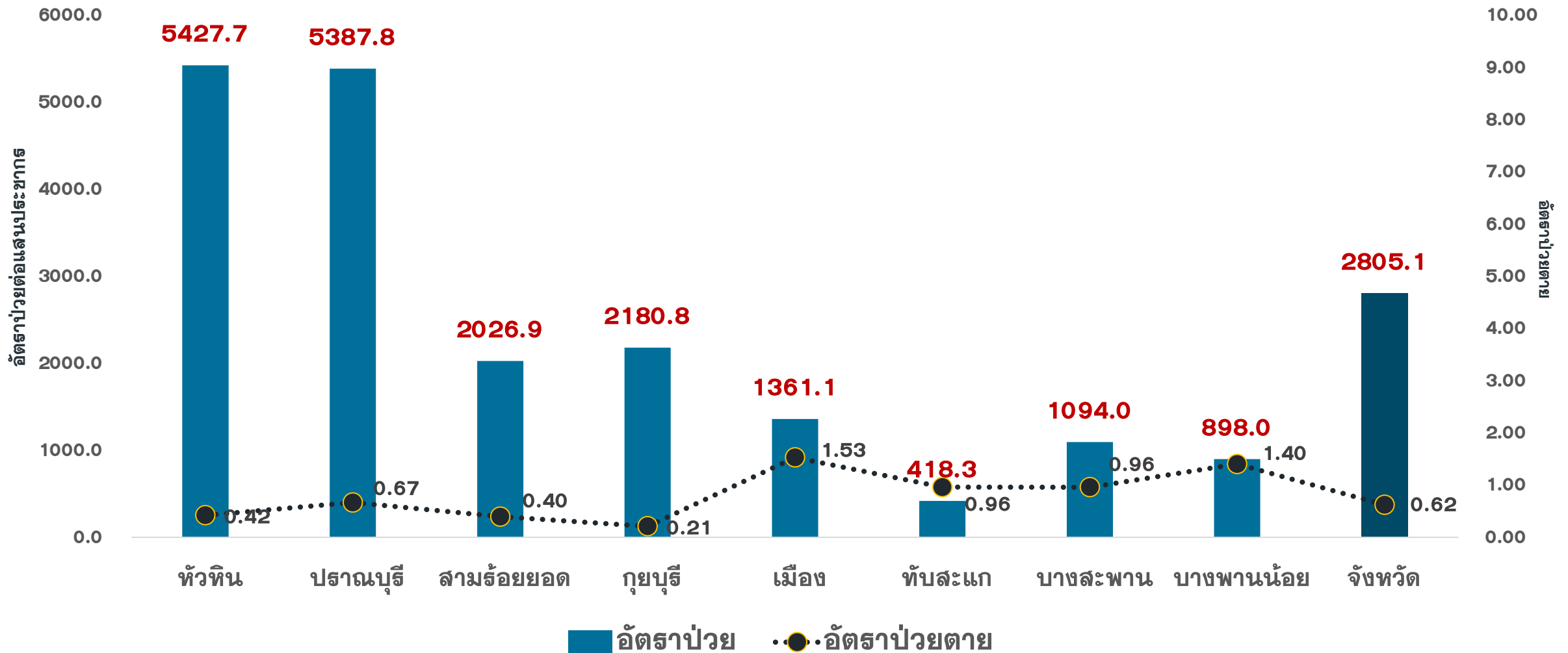

\*ไม่รวมผู้ป่วยเรือนจำและติดเชื้อจากต่างประเทศ





# แนวโน้มผู้ป่วยรายวัน COVID-19 ตำบลพื้นที่ HUAHIN RECHARGE

(ต.หัวหิน และ ต.หนองแก) ตั้งแต่ 1 ตุลาคม 64

ข้อมูล 1 พ.ย.64

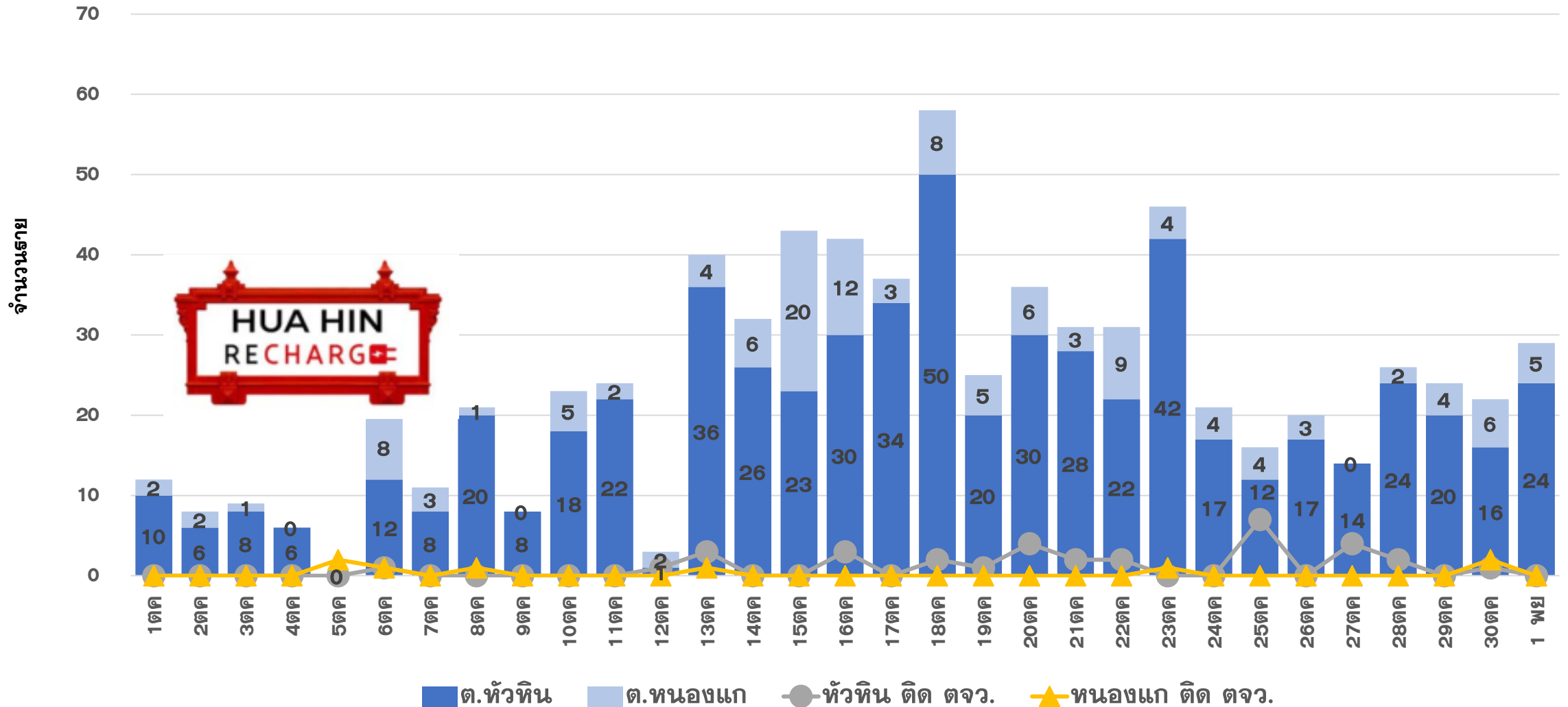



# คลัสเตอร์สะสมของพบ COVID-19 ตั้งแต่ 1 เม.ย.-1 พ.ย.64 จ.ประจวบคีรีขันธ์

อำเภอ	จำนวน Cluster สะสม (10 ราย+)	ควบคุมได้ ภายใน 28 วัน	ร้อยละที่ ควบคุม ได้	Cluster ควบคุมไม่ได้ ใน 28 วัน	จำนวน Cluster ที่พบผู้ป่วยรายสุดท้าย อยู่ในช่วง 14 วัน ก่อนหน้า				
					จำนวน	ควบคุมได้ ภายใน 14 วัน	ร้อยละ	เกิน 14 วัน ไม่ถึง 28 วัน	เกิน 28 วัน
หัวหิน	37	33	89.2	รง.โตล/ชุมชนเนपाल-ใต้สูง /นธ.นายสิบ/ตลาดฉัตรชัย	10	9	90.0	0	1 ตลาดฉัตรชัย
ประจวบคีรี	28	25	89.3	ตลาดฉัตรแก้ว/รง.สยาม รง.เนเขอรัล	16	11	68.8	2 รพ.มิก ม2 ปากน้ำ สยามอโลเวธา	3 ตลาดฉัตรแก้ว รง.สยาม รง.เนเขอรัล
สามร้อยยอด	8	8	100.0	-	3	2	66.7	1 เอทีซี ทราฟฟิค	0
กุยบุรี	6	4	66.7	บ้านเพื่อนกุยบุรี/รง.กุยบุรี	2	2	100.0	0	0
เมือง	19	18	94.7	เรือนจำ	8	7	87.5	1 รง.ทาบโก้	0
ทับสะแก	0	0	0.0	-	0	0	0.0	0	0
บางสะพาน	13	13	100.0	-	3	3	100.0	0	0
บางพานน้อย	6	6	100.0	-	1	1	100.0	0	0
<b>รวม</b>	<b>117</b>	<b>107</b>	<b>91.5</b>	<b>10</b>	<b>43</b>	<b>35</b>	<b>81.4</b>	<b>5</b>	<b>3</b>



# แผนที่แสดงคลัสเตอร์ COVID-19 ในจังหวัดประจวบคีรีขันธ์

ข้อมูล 1 พ.ย. 64

## คลัสเตอร์ที่พบผู้ป่วยในช่วง 14 วันล่าสุด

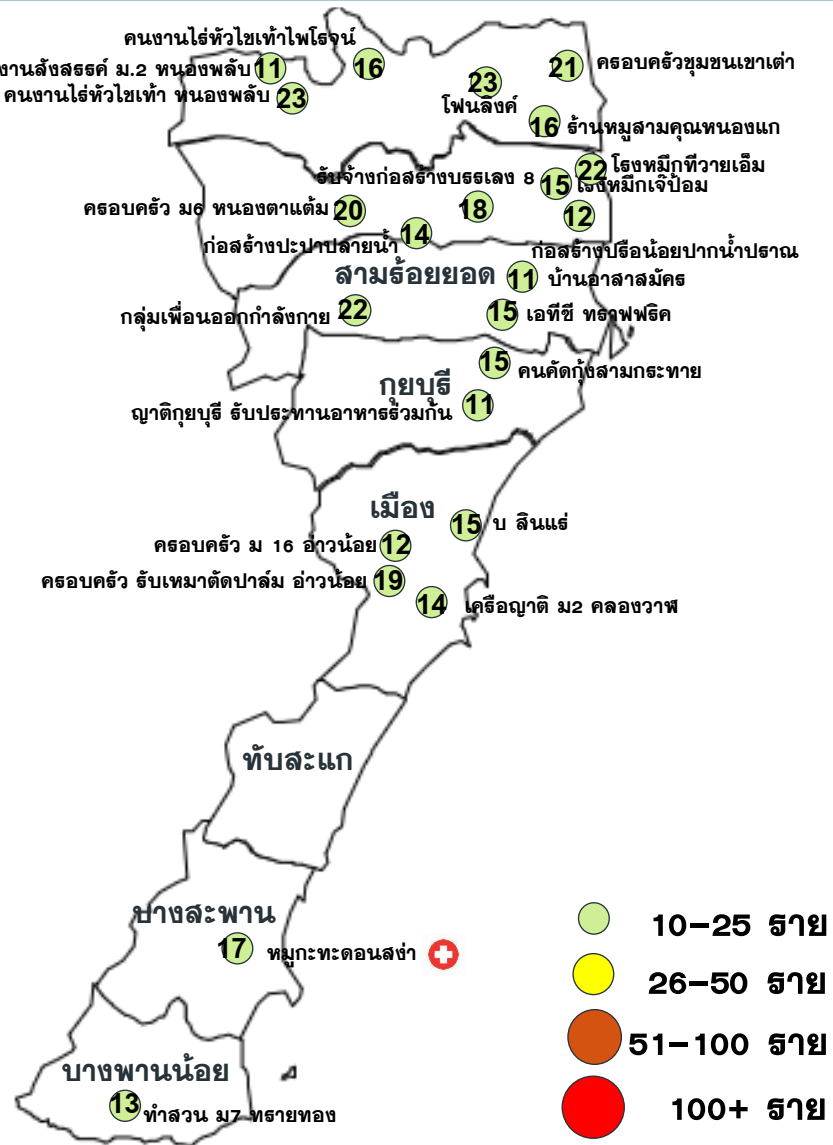

## คลัสเตอร์ขนาด 10-25 ราย

คลัสเตอร์	ประเภท	จำนวนผู้ป่วย	ผ.ป. รายสุดท้าย	คลัสเตอร์	ประเภท	จำนวนผู้ป่วย	ผ.ป. รายสุดท้าย
กลุ่มเพื่อนออกกำลังกาย	เพื่อน ญาติ	22	21 ตค	ทำสวน ม.7 ทวายทอง	ฟาร์ม	19	24 ตค
ร้านโพลีลิงค์	ร้านอาหาร	23	23 ตค	ครอบครัวยุติ ม.6 หนองตาแต่ม	เครือญาติ	20	30 ตค
บ.เอทีซี ทราฟฟิค	บริษัท	15	24 ตค	อับจ่างก่อสร้างบรรเลง 8	ก่อสร้าง	18	28 ตค
สังสรรค์ ม.2 หนองพลับ	งานรวมกลุ่ม	11	23 ตค	ร้านหมูสามคน หนองแก	ขายอาหาร	16	25 ตค
โรงแรมิกเจ็ปอม	โรงแรม	15	20 ตค	ก่อสร้างปรีอ้อยปากน้ำปาดน	ก่อสร้าง	12	26 ตค
ทำไร่หัวไร่เท้า หนองพลับ	คนงานทำไร่	23(+1)	30 ตค	เครือญาติ ม 2 คลองวาฬ	เครือญาติ	14	29 ตค
บ ลินแธ อ่าวน้อย	โรงงานเล็ก	15	29 ตค	คนงานไร่หัวไร่เท้าไฟโรจน์	คนงาน	16	30 ตค
โรงแรมิกทิวายเอี่ยม	โรงแรม	22	30 ตค	แคมป์ก่อสร้างปะปาปลายน้ำ	ก่อสร้าง	14	27 ตค
คนคั้กั้กั้สามกระทาย	ชุมชน	15	27 ตค	ญาติกั้กั้กั้ ทานอาหารร่วมกัน	เครือญาติ	11	27 ตค
ครอบครัวยุติชุมชนเขาเต่า	ชุมชน	21	26 ตค	บ้านอ่าสามัคคร	เครือญาติ	11	28 ตค
ครอบครัวยุติ ม 16 อ่าวน้อย	เครือญาติ	12	29 ตค	หมูกะทะดอนสง่า	รวมกลุ่ม	17(+5)	30 ตค
ครอบครัวยุติอับเหมาะตัดปาล์ม	เครือญาติ	19	27 ตค				

จำนวนทั้งหมด 23 คลัสเตอร์  
ควบคุมได้ ภายใน 28 วัน  
23 คลัสเตอร์

# ความเชื่อมโยงผู้ป่วยรายใหม่วันที่ 1 พ.ย.64 จ.ประจวบคีรีขันธ์

CLUSTER ที่ต้องเฝ้าระวังเป็นพิเศษ

จำนวนผู้ป่วยรายใหม่	146 ราย
เพศชาย	90 ราย
เพศหญิง	56 ราย
สัญชาติไทย	115 ราย
เมียนมาร์	10 ราย
กัมพูชา	21 ราย
มีอาการ	80 ราย
ไม่มีอาการ	66 ราย
ติดเชื้อในจังหวัด	142 ราย
ติดเชื่อนอกจังหวัด	4 ราย

Cluster คนงานไร้ผักหัวไชเท้า ม.7 หนองพลับ  
 จำนวนผู้ป่วยที่เชื่อมโยงทั้งหมด 23 ราย

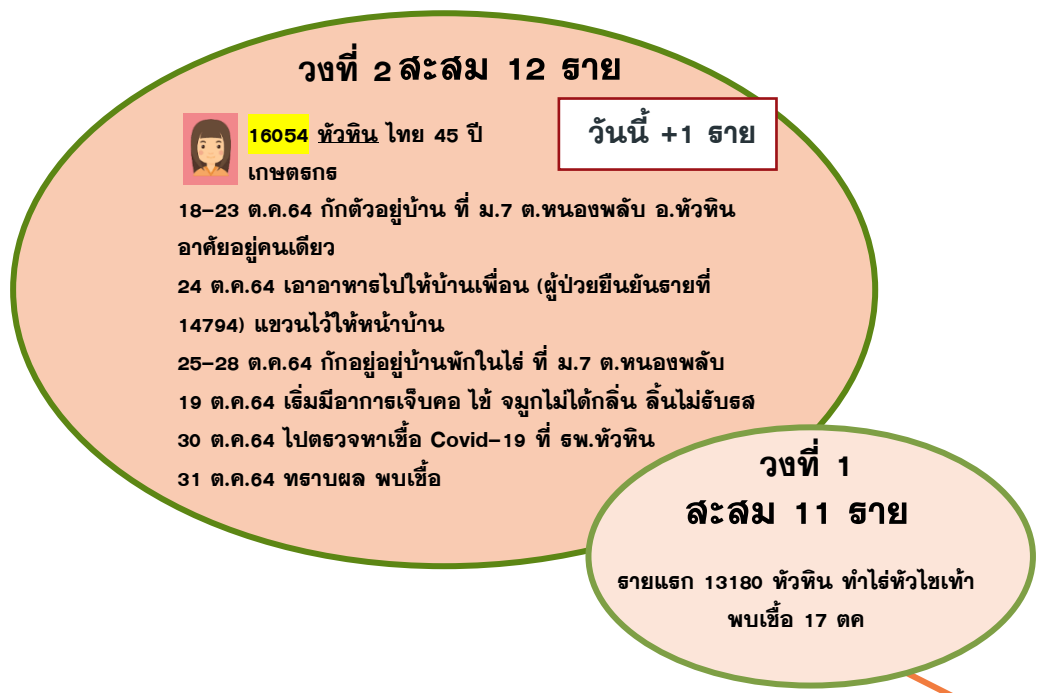

Cluster โรงหมัก ม.2 ปากน้ำ

จำนวนผู้ป่วยที่เชื่อมโยงทั้งหมด 87 ราย

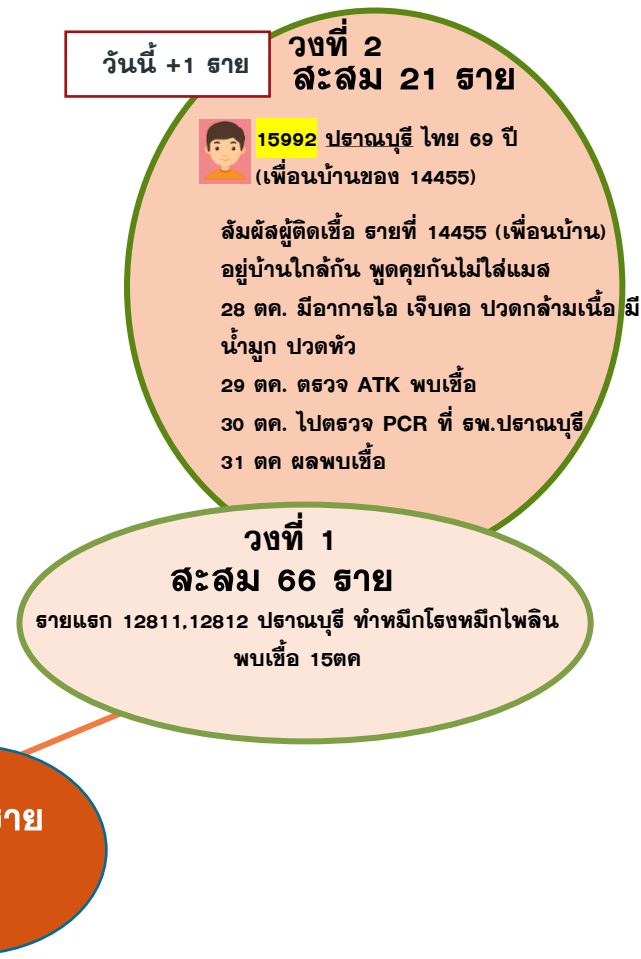

มีอาการ ไม่มีอาการ

# แนวโน้มการระบาดของ CLUSTER ที่สำคัญในจังหวัดประจวบคีรีขันธ์

ณ 1 พ.ย.64

คลัสเตอร์	วันเริ่มต้น เหตุการณ์ INDEX CASE	วันที่พบศพ ล่าสุดทำย	จำนวน ผู้ป่วยสะสม	กราฟการระบาด	จำนวนวัน/ สถานะ																																																																																		
โศงหมึก ม.2 ปากน้ำปราณ อ.ปราณบุรี	สายที่ 12811 ทำหมึก เริ่มป่วย 11 ตค พบศพ 14 ตค พบเชื้อ 15 ต.ค.64	30 ต.ค.64	87	<p>Index case 12811</p> <p>11 ตค</p> <table border="1"> <caption>Data for Index case 12811</caption> <thead> <tr> <th>วันที่</th> <th>จำนวนผู้ป่วย</th> </tr> </thead> <tbody> <tr><td>8 ต.ค.64</td><td>0</td></tr> <tr><td>9 ต.ค.64</td><td>0</td></tr> <tr><td>10 ต.ค.64</td><td>0</td></tr> <tr><td>11 ต.ค.64</td><td>1</td></tr> <tr><td>12 ต.ค.64</td><td>0</td></tr> <tr><td>13 ต.ค.64</td><td>1</td></tr> <tr><td>14 ต.ค.64</td><td>2</td></tr> <tr><td>15 ต.ค.64</td><td>0</td></tr> <tr><td>16 ต.ค.64</td><td>0</td></tr> <tr><td>17 ต.ค.64</td><td>0</td></tr> <tr><td>18 ต.ค.64</td><td>0</td></tr> <tr><td>19 ต.ค.64</td><td>16</td></tr> <tr><td>20 ต.ค.64</td><td>9</td></tr> <tr><td>21 ต.ค.64</td><td>26</td></tr> <tr><td>22 ต.ค.64</td><td>5</td></tr> <tr><td>23 ต.ค.64</td><td>8</td></tr> <tr><td>24 ต.ค.64</td><td>8</td></tr> <tr><td>25 ต.ค.64</td><td>4</td></tr> <tr><td>26 ต.ค.64</td><td>0</td></tr> <tr><td>27 ต.ค.64</td><td>1</td></tr> <tr><td>28 ต.ค.64</td><td>2</td></tr> <tr><td>29 ต.ค.64</td><td>0</td></tr> <tr><td>30 ต.ค.64</td><td>0</td></tr> <tr><td>31 ต.ค.64</td><td>0</td></tr> <tr><td>1 พ.ย.64</td><td>0</td></tr> <tr><td>2 พ.ย.64</td><td>0</td></tr> <tr><td>3 พ.ย.64</td><td>0</td></tr> <tr><td>4 พ.ย.64</td><td>0</td></tr> <tr><td>5 พ.ย.64</td><td>0</td></tr> <tr><td>6 พ.ย.64</td><td>0</td></tr> <tr><td>7 พ.ย.64</td><td>0</td></tr> <tr><td>8 พ.ย.64</td><td>0</td></tr> <tr><td>9 พ.ย.64</td><td>0</td></tr> <tr><td>10 พ.ย.64</td><td>0</td></tr> <tr><td>11 พ.ย.64</td><td>0</td></tr> <tr><td>12 พ.ย.64</td><td>0</td></tr> <tr><td>13 พ.ย.64</td><td>0</td></tr> <tr><td>14 พ.ย.64</td><td>0</td></tr> <tr><td>15 พ.ย.64</td><td>0</td></tr> <tr><td>16 พ.ย.64</td><td>0</td></tr> </tbody> </table>	วันที่	จำนวนผู้ป่วย	8 ต.ค.64	0	9 ต.ค.64	0	10 ต.ค.64	0	11 ต.ค.64	1	12 ต.ค.64	0	13 ต.ค.64	1	14 ต.ค.64	2	15 ต.ค.64	0	16 ต.ค.64	0	17 ต.ค.64	0	18 ต.ค.64	0	19 ต.ค.64	16	20 ต.ค.64	9	21 ต.ค.64	26	22 ต.ค.64	5	23 ต.ค.64	8	24 ต.ค.64	8	25 ต.ค.64	4	26 ต.ค.64	0	27 ต.ค.64	1	28 ต.ค.64	2	29 ต.ค.64	0	30 ต.ค.64	0	31 ต.ค.64	0	1 พ.ย.64	0	2 พ.ย.64	0	3 พ.ย.64	0	4 พ.ย.64	0	5 พ.ย.64	0	6 พ.ย.64	0	7 พ.ย.64	0	8 พ.ย.64	0	9 พ.ย.64	0	10 พ.ย.64	0	11 พ.ย.64	0	12 พ.ย.64	0	13 พ.ย.64	0	14 พ.ย.64	0	15 พ.ย.64	0	16 พ.ย.64	0	16 วัน <b>ACTIVE</b>
วันที่	จำนวนผู้ป่วย																																																																																						
8 ต.ค.64	0																																																																																						
9 ต.ค.64	0																																																																																						
10 ต.ค.64	0																																																																																						
11 ต.ค.64	1																																																																																						
12 ต.ค.64	0																																																																																						
13 ต.ค.64	1																																																																																						
14 ต.ค.64	2																																																																																						
15 ต.ค.64	0																																																																																						
16 ต.ค.64	0																																																																																						
17 ต.ค.64	0																																																																																						
18 ต.ค.64	0																																																																																						
19 ต.ค.64	16																																																																																						
20 ต.ค.64	9																																																																																						
21 ต.ค.64	26																																																																																						
22 ต.ค.64	5																																																																																						
23 ต.ค.64	8																																																																																						
24 ต.ค.64	8																																																																																						
25 ต.ค.64	4																																																																																						
26 ต.ค.64	0																																																																																						
27 ต.ค.64	1																																																																																						
28 ต.ค.64	2																																																																																						
29 ต.ค.64	0																																																																																						
30 ต.ค.64	0																																																																																						
31 ต.ค.64	0																																																																																						
1 พ.ย.64	0																																																																																						
2 พ.ย.64	0																																																																																						
3 พ.ย.64	0																																																																																						
4 พ.ย.64	0																																																																																						
5 พ.ย.64	0																																																																																						
6 พ.ย.64	0																																																																																						
7 พ.ย.64	0																																																																																						
8 พ.ย.64	0																																																																																						
9 พ.ย.64	0																																																																																						
10 พ.ย.64	0																																																																																						
11 พ.ย.64	0																																																																																						
12 พ.ย.64	0																																																																																						
13 พ.ย.64	0																																																																																						
14 พ.ย.64	0																																																																																						
15 พ.ย.64	0																																																																																						
16 พ.ย.64	0																																																																																						
คนงานไร่ผักหัวไช เท้า ม.7 หนอง พลับ อ.หัวหิน	สายที่ 13180 เกษตกร เริ่มป่วย 15 ตค พบศพ/พบเชื้อ 17 ต.ค.64	30 ต.ค.64	23	<p>Index case 13180</p> <p>15 ตค</p> <table border="1"> <caption>Data for Index case 13180</caption> <thead> <tr> <th>วันที่</th> <th>จำนวนผู้ป่วย</th> </tr> </thead> <tbody> <tr><td>10 ต.ค.64</td><td>0</td></tr> <tr><td>11 ต.ค.64</td><td>0</td></tr> <tr><td>12 ต.ค.64</td><td>0</td></tr> <tr><td>13 ต.ค.64</td><td>0</td></tr> <tr><td>14 ต.ค.64</td><td>1</td></tr> <tr><td>15 ต.ค.64</td><td>0</td></tr> <tr><td>16 ต.ค.64</td><td>7</td></tr> <tr><td>17 ต.ค.64</td><td>1</td></tr> <tr><td>18 ต.ค.64</td><td>0</td></tr> <tr><td>19 ต.ค.64</td><td>2</td></tr> <tr><td>20 ต.ค.64</td><td>2</td></tr> <tr><td>21 ต.ค.64</td><td>3</td></tr> <tr><td>22 ต.ค.64</td><td>1</td></tr> <tr><td>23 ต.ค.64</td><td>1</td></tr> <tr><td>24 ต.ค.64</td><td>1</td></tr> <tr><td>25 ต.ค.64</td><td>0</td></tr> <tr><td>26 ต.ค.64</td><td>0</td></tr> <tr><td>27 ต.ค.64</td><td>0</td></tr> <tr><td>28 ต.ค.64</td><td>0</td></tr> <tr><td>29 ต.ค.64</td><td>0</td></tr> <tr><td>30 ต.ค.64</td><td>1</td></tr> <tr><td>31 ต.ค.64</td><td>0</td></tr> <tr><td>1 พ.ย.64</td><td>0</td></tr> <tr><td>2 พ.ย.64</td><td>0</td></tr> <tr><td>3 พ.ย.64</td><td>0</td></tr> <tr><td>4 พ.ย.64</td><td>0</td></tr> <tr><td>5 พ.ย.64</td><td>0</td></tr> <tr><td>6 พ.ย.64</td><td>0</td></tr> <tr><td>7 พ.ย.64</td><td>0</td></tr> <tr><td>8 พ.ย.64</td><td>0</td></tr> <tr><td>9 พ.ย.64</td><td>0</td></tr> <tr><td>10 พ.ย.64</td><td>0</td></tr> <tr><td>11 พ.ย.64</td><td>0</td></tr> </tbody> </table>	วันที่	จำนวนผู้ป่วย	10 ต.ค.64	0	11 ต.ค.64	0	12 ต.ค.64	0	13 ต.ค.64	0	14 ต.ค.64	1	15 ต.ค.64	0	16 ต.ค.64	7	17 ต.ค.64	1	18 ต.ค.64	0	19 ต.ค.64	2	20 ต.ค.64	2	21 ต.ค.64	3	22 ต.ค.64	1	23 ต.ค.64	1	24 ต.ค.64	1	25 ต.ค.64	0	26 ต.ค.64	0	27 ต.ค.64	0	28 ต.ค.64	0	29 ต.ค.64	0	30 ต.ค.64	1	31 ต.ค.64	0	1 พ.ย.64	0	2 พ.ย.64	0	3 พ.ย.64	0	4 พ.ย.64	0	5 พ.ย.64	0	6 พ.ย.64	0	7 พ.ย.64	0	8 พ.ย.64	0	9 พ.ย.64	0	10 พ.ย.64	0	11 พ.ย.64	0	13 วัน <b>ACTIVE</b>														
วันที่	จำนวนผู้ป่วย																																																																																						
10 ต.ค.64	0																																																																																						
11 ต.ค.64	0																																																																																						
12 ต.ค.64	0																																																																																						
13 ต.ค.64	0																																																																																						
14 ต.ค.64	1																																																																																						
15 ต.ค.64	0																																																																																						
16 ต.ค.64	7																																																																																						
17 ต.ค.64	1																																																																																						
18 ต.ค.64	0																																																																																						
19 ต.ค.64	2																																																																																						
20 ต.ค.64	2																																																																																						
21 ต.ค.64	3																																																																																						
22 ต.ค.64	1																																																																																						
23 ต.ค.64	1																																																																																						
24 ต.ค.64	1																																																																																						
25 ต.ค.64	0																																																																																						
26 ต.ค.64	0																																																																																						
27 ต.ค.64	0																																																																																						
28 ต.ค.64	0																																																																																						
29 ต.ค.64	0																																																																																						
30 ต.ค.64	1																																																																																						
31 ต.ค.64	0																																																																																						
1 พ.ย.64	0																																																																																						
2 พ.ย.64	0																																																																																						
3 พ.ย.64	0																																																																																						
4 พ.ย.64	0																																																																																						
5 พ.ย.64	0																																																																																						
6 พ.ย.64	0																																																																																						
7 พ.ย.64	0																																																																																						
8 พ.ย.64	0																																																																																						
9 พ.ย.64	0																																																																																						
10 พ.ย.64	0																																																																																						
11 พ.ย.64	0																																																																																						

# ความเชื่อมโยงผู้ป่วยรายใหม่วันที่ 1 พ.ย.64 จ.ประจวบคีรีขันธ์

CLUSTER ที่ต้องเฝ้าระวังเป็นพิเศษ

จำนวนผู้ป่วยที่เชื่อมโยงทั้งหมด 207 ราย

Cluster โรงงานเนเชอรัลฟลูอิด

วงที่ 3  
สะสม 3 ราย

วงที่ 2  
สะสม 30 ราย

วันนี้ +1 ราย

 15996 ปราณบุรี ไทย 28 ปี  
รับหมาประปา (เพื่อนของ 15183)  
สัมผัสผู้ติดเชื้อ รายที่ 15183 (เพื่อน) พูดคุยกัน  
ทานน้ำแก้วเดียวกัน ไม่ได้ใส่แมส  
28 ตค. มีอาการปวดหัว เจ็บคอ ปวดกล้ามเนื้อ  
มีเสมหะ  
29 ตค. จมูกไม่ได้กลิ่น ลิ้นไม่รับรส ตาแดง  
ตรวจ ATK พบเชื้อ  
30 ตค. ตรวจ PCR  
31 ตค. ผลพบเชื้อ

วงที่ 1  
สะสม 174 ราย

รายแรก 10605 พนง. โรงงานเนเชอรัลฟลูอิด  
พบเชื้อ 25 กย

ผู้ป่วยรายใหม่

Cluster นักเรียนทหาร กลับจากบ้าน

จำนวนผู้ป่วยที่เชื่อมโยงทั้งหมด 98 ราย

สะสม 98 ราย

รายแรก 13901,13902 ปราณบุรี นักเรียนทหาร  
พบเชื้อ 20 ตค

 ชาย 25 ราย

วันนี้ +25 ราย

15953-15976, 16002 ค่ายธนะรัชต์ นักเรียนทหาร  
สัญชาติไทย ไม่มีอาการ 1 ราย มีอาการ 24 ราย

\*ผู้ป่วยรายที่ 15953-15976  
25 ตค. เก็บตัวอย่าง HR (DAY 7)  
- ร้อยที่ 4 ตรวจจำนวน 110 คน พบเชื้อ 22 คน  
- ร้อยที่ 2 ตรวจจำนวน 132 คน พบเชื้อ 4 คน

\*ผู้ป่วยรายที่ 16002  
28กย-12ตค. หน่วยปล่อยลาพักกลับบ้าน จ.แม่ฮ่องสอน  
12-19ตค.กลับเข้าหน่วย  
26 ตค.มีอาการเจ็บคอ ปวดศีรษะ ตรวจ RT PCR ครั้งที่ 1  
ไม่พบเชื้อ  
28ตค.รพ.ค่ายเข้าตรวจ PCR ทั้งกองร้อย DAY 7 ผลตรวจ  
ไม่พบเชื้อ  
30ตค.ตรวจ PCR ผลพบเชื้อ

# แนวโน้มการระบาดของ CLUSTER ที่สำคัญในจังหวัดระจวบคี่ร์ขันร์

ณ 1 พ.ย.64

คลัสเตอร์	วันเริ่มต้น เหตุการณ์ INDEX CASE	วันที่พบศพ รายสุดท้าย	จำนวน ผู้ป่วยสะสม	กราฟการระบาด	จำนวนวัน/ สถานะ																																																																										
นักเรียนทหารกลับ จากบ้าน อ.ปราณบุรี	สายที่ 13901 นักเรียนทหาร เริ่มป่วย 19 ตค พบศพ/พบเชื้อ 20 ต.ค.64	30 ต.ค.64	98	<p>Index case 13901</p> <p>19 ตค</p> <table border="1"> <caption>Daily Index Case Data for Cluster 13901</caption> <thead> <tr> <th>วันที่</th> <th>จำนวนผู้ป่วยรายวัน</th> </tr> </thead> <tbody> <tr><td>14 ต.ค.64</td><td>0</td></tr> <tr><td>15 ต.ค.64</td><td>0</td></tr> <tr><td>16 ต.ค.64</td><td>1</td></tr> <tr><td>17 ต.ค.64</td><td>0</td></tr> <tr><td>18 ต.ค.64</td><td>1</td></tr> <tr><td>19 ต.ค.64</td><td>6</td></tr> <tr><td>20 ต.ค.64</td><td>10</td></tr> <tr><td>21 ต.ค.64</td><td>4</td></tr> <tr><td>22 ต.ค.64</td><td>4</td></tr> <tr><td>23 ต.ค.64</td><td>7</td></tr> <tr><td>24 ต.ค.64</td><td>3</td></tr> <tr><td>25 ต.ค.64</td><td>6</td></tr> <tr><td>26 ต.ค.64</td><td>5</td></tr> <tr><td>27 ต.ค.64</td><td>6</td></tr> <tr><td>28 ต.ค.64</td><td>29</td></tr> <tr><td>29 ต.ค.64</td><td>16</td></tr> <tr><td>30 ต.ค.64</td><td>0</td></tr> <tr><td>31 ต.ค.64</td><td>0</td></tr> <tr><td>1 พ.ย.64</td><td>0</td></tr> <tr><td>2 พ.ย.64</td><td>0</td></tr> <tr><td>3 พ.ย.64</td><td>0</td></tr> <tr><td>4 พ.ย.64</td><td>0</td></tr> <tr><td>5 พ.ย.64</td><td>0</td></tr> <tr><td>6 พ.ย.64</td><td>0</td></tr> <tr><td>7 พ.ย.64</td><td>0</td></tr> <tr><td>8 พ.ย.64</td><td>0</td></tr> <tr><td>9 พ.ย.64</td><td>0</td></tr> <tr><td>10 พ.ย.64</td><td>0</td></tr> <tr><td>11 พ.ย.64</td><td>0</td></tr> <tr><td>12 พ.ย.64</td><td>0</td></tr> <tr><td>13 พ.ย.64</td><td>0</td></tr> <tr><td>14 พ.ย.64</td><td>0</td></tr> <tr><td>15 พ.ย.64</td><td>0</td></tr> <tr><td>16 พ.ย.64</td><td>0</td></tr> <tr><td>17 พ.ย.64</td><td>0</td></tr> <tr><td>18 พ.ย.64</td><td>0</td></tr> </tbody> </table>	วันที่	จำนวนผู้ป่วยรายวัน	14 ต.ค.64	0	15 ต.ค.64	0	16 ต.ค.64	1	17 ต.ค.64	0	18 ต.ค.64	1	19 ต.ค.64	6	20 ต.ค.64	10	21 ต.ค.64	4	22 ต.ค.64	4	23 ต.ค.64	7	24 ต.ค.64	3	25 ต.ค.64	6	26 ต.ค.64	5	27 ต.ค.64	6	28 ต.ค.64	29	29 ต.ค.64	16	30 ต.ค.64	0	31 ต.ค.64	0	1 พ.ย.64	0	2 พ.ย.64	0	3 พ.ย.64	0	4 พ.ย.64	0	5 พ.ย.64	0	6 พ.ย.64	0	7 พ.ย.64	0	8 พ.ย.64	0	9 พ.ย.64	0	10 พ.ย.64	0	11 พ.ย.64	0	12 พ.ย.64	0	13 พ.ย.64	0	14 พ.ย.64	0	15 พ.ย.64	0	16 พ.ย.64	0	17 พ.ย.64	0	18 พ.ย.64	0	10 วัน <b>ACTIVE</b>
วันที่	จำนวนผู้ป่วยรายวัน																																																																														
14 ต.ค.64	0																																																																														
15 ต.ค.64	0																																																																														
16 ต.ค.64	1																																																																														
17 ต.ค.64	0																																																																														
18 ต.ค.64	1																																																																														
19 ต.ค.64	6																																																																														
20 ต.ค.64	10																																																																														
21 ต.ค.64	4																																																																														
22 ต.ค.64	4																																																																														
23 ต.ค.64	7																																																																														
24 ต.ค.64	3																																																																														
25 ต.ค.64	6																																																																														
26 ต.ค.64	5																																																																														
27 ต.ค.64	6																																																																														
28 ต.ค.64	29																																																																														
29 ต.ค.64	16																																																																														
30 ต.ค.64	0																																																																														
31 ต.ค.64	0																																																																														
1 พ.ย.64	0																																																																														
2 พ.ย.64	0																																																																														
3 พ.ย.64	0																																																																														
4 พ.ย.64	0																																																																														
5 พ.ย.64	0																																																																														
6 พ.ย.64	0																																																																														
7 พ.ย.64	0																																																																														
8 พ.ย.64	0																																																																														
9 พ.ย.64	0																																																																														
10 พ.ย.64	0																																																																														
11 พ.ย.64	0																																																																														
12 พ.ย.64	0																																																																														
13 พ.ย.64	0																																																																														
14 พ.ย.64	0																																																																														
15 พ.ย.64	0																																																																														
16 พ.ย.64	0																																																																														
17 พ.ย.64	0																																																																														
18 พ.ย.64	0																																																																														



# ความเชื่อมโยงผู้ป่วยรายใหม่วันที่ 1 พ.ย.64 จ.ประจวบคีรีขันธ์

## CLUSTER ที่ต้องเฝ้าระวังเป็นพิเศษ

ผู้ป่วยรายใหม่

### Cluster หมุกกระทะ ดอนสง่า

จำนวนผู้ป่วยที่เชื่อมโยงทั้งหมด 17 ราย

วันนี้ +1 ราย

#### วงที่ 1 ละสลิม 25 ราย

รายแรก 13658, 13661-13665 บางสะพาน  
ลูกเรือ ส.สมบุญธรรมทรัพย์ 9 พบเชื้อ 20 ตค

 16024 บางสะพาน ไทย 40 ปี  
ประมง (ผู้ช่วยไต)

- 19 ต.ค.64 ตรวจ ATK ผลเป็นลบ
- 22 ต.ค.64 ตรวจ RT PCR ผล Not Detected
- 30 ต.ค.64 ตรวจ ATK ผลบวก
- 29 ต.ค.64 ตรวจ RT PCR ผล Detected

#### วงที่ 2 ละสลิม 2 ราย

### Cluster เรือ ส.สมบุญธรรมทรัพย์ 9

จำนวนผู้ป่วยที่เชื่อมโยงทั้งหมด 27 ราย

#### ละสลิม 17 ราย

รายแรก 15723-15734 เคเรือญาติ ทานหมุกกระทะร่วมกัน

พบเชื้อ 28 ตค

วันนี้ +5 ราย

 16025 บางสะพาน ไทย 25 ปี  
จพ.เภสัช ฐพ.บางสะพาน (เพื่อนของ 15723)

ปกติทำงานในห้องคล้งยา มีเพื่อนร่วมงาน 15 คน ไปทำงานวันสุดท้ายวันที่ 25 ตค 14 ต.ค.64 ไปบ้านของผู้ป่วยรายที่ 15723 แต่ไม่ได้ไปนั่งกินหมุกกระทะด้วยกัน ไปนั่งคุย 25 ต.ค.64 นั่งคุยกันกับรายที่ 15723ไม่ได้ สวมหน้ากากอนามัย

26 ต.ค.64 ทราบผล 15723 พบเชื้อ ตรวจ ATK ผลลบ  
30ต.ค.64 ตรวจ PCR ผลพบเชื้อ

 16026 บางสะพาน ไทย 22 ปี  
รับซื้อมะพร้าว (เพื่อนของ 15723)

14 ต.ค.64 มานั่งกินหมุกกระทะบ้านของผู้ป่วยรายที่ 15723  
25 ต.ค.64 ไปนั่งคุยกับเพื่อน (15723)  
26 ต.ค.64 ตรวจ ATK ผลเป็นลบ  
30 ต.ค.64ตรวจ PCR ผลเป็น Detected

 16027 บางสะพาน ไทย 21 ปี

ลั้มตั้ร่วมบ้านกับป้า (15732)  
14 ต.ค.64 ไปกินหมุกกระทะ บ้านญาติ(15723)  
22 ต.ค.64 ไปร่วมวงหมุกกระทะ ที่บ้านผู้ป่วยรายที่ 15729  
26 ต.ค.64 ตรวจ ATK โดย ฐพ.สต.บ.หนองตาจำ ผลตรวจเป็น ลบ  
30 ต.ค.64 ตรวจ PCR ผลตรวจ พบเชื้อ

 16028 บางสะพาน ไทย 24 ปี

14 ต.ค.64ไปกินหมุกกระทะด้วยกันที่บ้านรายที่ 15723  
15 ต.ค.64ไปซื้อของที่ร้านค้าของ 15723 พุดกัน สวมหน้ากากอนามัย  
26 ต.ค.64 ตรวจ ATK ผลเป็นลบ  
30 ต.ค.64 ตรวจ RT PCR ผลพบเชื้อ

 16029 บางสะพาน ไทย 31 ปี  
เปิดร้านเสริมสวย

14 ต.ค.64 ไปกินหมุกกระทะ บ้านผู้ป่วยรายที่ 15723  
24 ต.ค.64 ผู้ป่วยมาตัดผม ที่ร้าน มีการโกนหนวด ระหว่างโกนหนวด ไม่ได้สวมหน้ากากอนามัย  
25 ต.ค.64 ผู้ป่วยรายที่ 15723 มานั่งกินขา ด้วยกันที่บ้านของตน  
26 ต.ค.64 ตรวจ ATK ที่ฐพ.สต.บ้านหนองตาจำ ผลเป็นลบ  
30 ต.ค.64 ตรวจ RT PCR ผลพบเชื้อ

# แนวโน้มการระบาดของ CLUSTER ที่สำคัญในจังหวัดระจวบคี่ร์ขันร์

ณ 1 พ.ย.64

คลัสเตอร์	วันเริ่มต้น เหตุการณ์ INDEX CASE	วันที่พบศพ รายสุดท้าย	จำนวน ผู้ป่วยสะสม	กราฟการระบาด	จำนวนวัน/ สถานะ
เชื้อ ส.สมบูรณ์ ทรัพย์สิน 9 อ.บางสะพาน	รายที่ 13658 รับจ้าง เริ่มป่วย 18 ตค พบศพ. 19 ตค พบเชื้อ 20 ต.ต.64	30 ต.ค.64	27	<p>Index case 13658</p> <p>18 ตค</p>	11 วัน <b>ACTIVE</b>
หมูกะทะ ดอน ลง่า อ.บางสะพาน	รายที่ 15723 ค้าขาย (เปิด ร้านขายของชำ ที่บ้าน) เริ่มป่วย 22 ตค พบศพ./ พบเชื้อ 28 ต.ค.64	30 ต.ค.64	17	<p>Index case 15723</p> <p>22 ตค</p>	2 วัน <b>ACTIVE</b>

# ความเชื่อมโยงผู้ป่วยรายใหม่วันที่ 1 พ.ย.64 จ.ประจวบคีรีขันธ์

CLUSTER ที่ต้องเฝ้าระวังเป็นพิเศษ

จำนวนผู้ป่วยที่เชื่อมโยงทั้งหมด 472 ราย

Cluster ชุมชนบ้านพักคนงาน หมู่ 11 หนองตาแต้ม

Cluster สยามอุตสาหกรรมเกษตร

จำนวนผู้ป่วยที่เชื่อมโยงทั้งหมด 97 ราย

วงที่ 3  
สะสม 1 ราย

วงที่ 2  
สะสม 42 ราย

วงที่ 1  
สะสม 54 ราย วันนี้ +1 ราย

รายแรก 9852-9857 โรงงานสยามอุตสาหกรรมเกษตรอาหาร SAICO ตรวจ ATK ก่อนเปิดโรงงาน พบเชื้อ 15 กย

 15994 ปราณบุรี ไทย 34 ปี  
พณ.โรงงาน TPC  
29 ตค. มีอาการมีน้ำมูกใส จึงตรวจ ATK ผลพบเชื้อ  
30 ตค. ไปตรวจ PCR ที่ รพ.ปราณบุรี  
31 ตค ผลพบเชื้อ

วงที่ 2  
สะสม 27 ราย วันนี้ +1 ราย

 15985 ปราณบุรี ไทย 62 ปี  
ค้าขาย

สัมผัสผู้ติดเชื้อ รายที่ 15037(น้องสาว) ไม่ได้อยู่บ้านเดียวกัน  
25 ตค. 15037 (น้องสาว) มาทานอาหารร่วมกันที่บ้านทุกวัน  
ไม่มีข้อกลาง  
29 ตค. มีอาการไอ มีเสมหะ ปวดกล้ามเนื้อ  
30 ตค. ไปตรวจ PCR ที่ รพ.ปราณบุรี  
31 ตค ผลพบเชื้อ

วงที่ 1  
สะสม 445 ราย

รายแรก 13217-13341 ตรวจ PCR แร่งงานต่างดาว  
อาศัยชุมชนบ้านพักคนงานหมู่ 11 ต.หนองตาแต้ม  
จำนวน 299 ราย พบเชื้อ 125 ราย พบเชื้อ 18 ตค

วงที่ 2  
สะสม 14 ราย

วงที่ 1  
สะสม 84 ราย วันนี้ +1 ราย

รายแรก 11437-11449 ปราณบุรี พนง.สยามอโลเวอร์ไลน์ผลิต  
ธง.ให้ตรวจ ATK+ พบเชื้อ 3 ตค

 15993 ปราณบุรี ไทย 21 ปี  
พณง.สยามอโลเวอร์  
27-28 ตค. หยุดงาน  
28 ตค. มีอาการไอ เจ็บคอ คัดจมูก  
29 ตค. ตรวจ ATK พบเชื้อ  
30 ตค. มีอาการเจ็บคอ ไอ มีเสมหะ คัดจมูก

จำนวนผู้ป่วยที่เชื่อมโยงทั้งหมด 98 ราย

Cluster โรงงานสยามอโลเวอร์

ผู้ป่วยรายใหม่

# แนวโน้มการระบาดของ CLUSTER ที่สำคัญในจังหวัดระจวบคี่ร์ขันร์

ณ 1 พ.ย.64

คลัสเตอร์	วันเริ่มต้น เหตุการณ์ INDEX CASE	วันที่พบพบ รายสุดท้าย	จำนวน ผู้ป่วยสะสม	กราฟการระบาด	จำนวนวัน/สถานะ
สยามอโรเวธา อ.ปธานบุรี	รายที่ 11437 พนักงาน บ.สยามอโรเวธา เริ่มป่วย 30 กย พบพบ 2 ตค พบเชื้อ 3 ตค	30 ต.ค.64	98	<p>Index case 11437 30 กย</p>	28 วัน <b>ACTIVE</b>
ชุมชนบ้านพักคนงาน ม.11 หนองตาแต้ม อ.ปธานบุรี	รายที่ 13217 พนักงานโรงงาน พบพบ. 17 ตค พบเชื้อ 18 ต.ค.64	30 ต.ค.64	472	<p>Index case 13217 17 ตค</p>	12 วัน <b>ACTIVE</b>

# ความเชื่อมโยงผู้ป่วยรายใหม่วันที่ 1 พ.ย.64 จ.ประจวบคีรีขันธ์

## CLUSTER ที่ต้องเฝ้าระวังเป็นพิเศษ

### Cluster ตลาดนัดไชย

จำนวนผู้ป่วยที่เชื่อมโยงทั้งหมด 151 ราย

### วงที่ 1 ตลาดนัดไชย สะสม 58 ราย

รายแรก 11337 เมียนมาร์ รั้งจ้าง  
ส่งนำแข็งตลาดนัดไชย พบเชื้อ 2 ตค

ผู้ป่วยราย  
ใหม่

วันนี้ +7 ราย

- 16059** หัวหิน ไทย 1 ปี  
17-27 ต.ค. 64 ผู้ป่วยพักอาศัยกับสมาชิกในครอบครัวอีก 4 คน ในทุกวันแม่จะพาตนเองไปฝากเลี้ยงที่บ้านของผู้ป่วยรายที่ 15909  
28-29 ต.ค. 64 pt.15909 โทรมาแจ้งว่าตนเองป่วย งดรับฝากเลี้ยงเด็ก ตนเองจึงอยู่กับแม่ที่บ้าน  
30 ต.ค. 64 ทราบว่า pt.15909 ติดเชื้อ Covid-19 แม่จึงพาตนเองมาตรวจ RT-PCR ที่ รพ.หัวหิน  
31 ต.ค. 64 ทราบผล พบเชื้อ Admit รพ.หัวหิน
- 16060** หัวหิน ไทย 19 ปี (ลูกของ 15909)  
17-28 ต.ค.พักอาศัยกับสมาชิกในครอบครัวอีก 7 คน (หนึ่งในนี้คือ Pt.15909) ตนเองว่างงานอยู่บ้านเฉยๆ  
29 ต.ค. ตนเองพาแม่(pt.15909) ไปตรวจหาเชื้อที่ รพ.หัวหิน ตนเองก็มีอาการไข้ขึ้นสูง ไอเล็กน้อย  
30 ต.ค. 64 ทราบว่าแม่ (pt.15909) ติดเชื้อ ตนเองจึงมาตรวจ RT-PCR ที่ รพ.หัวหิน  
31 ต.ค. 64 ทราบผล พบเชื้อ

### วงที่ 2 สะสม 87 ราย

- 16061** หัวหิน ไทย 45 ปี  
17-27 ต.ค. พักอาศัยกับสมาชิกในครอบครัวอีก 7 คน (หนึ่งในนี้คือ Pt.15909) ตนเองว่างงานอยู่บ้านเลี้ยงหลานไม่ออกไปไหน ในทุกวัน พี่สาวอีกคน(pt.15504) จะซื้อกับข้าวมาให้และมากินข้าวร่วมกันที่บ้านทุกวัน  
28 ต.ค. ทราบว่าพี่สาว(pt.15504) ติดเชื้อ Covid-19  
30 ต.ค. 64 ทราบว่าพี่สาว (pt.15909) ติดเชื้อ Covid-19 ตนเองจึงมาตรวจ RT-PCR ที่ รพ.หัวหิน  
31 ต.ค. 64 ทราบผล พบเชื้อ Admit รพ.หัวหิน
- 16062** หัวหิน ไทย 24 ปี ฟิลิปปินส์ ตัดต่อ  
17-27 ต.ค. 64 พักอาศัยกับสมาชิกในครอบครัวอีก 7 คน (หนึ่งในนี้คือ Pt.15909) ตนเองประกอบอาชีพ ฟิลิปปินส์ รับประทานอาหารที่บ้านทุกวันไม่เคยออกไปไหน คุยกับลูกค้าผ่านโทรศัพท์และน้องชาย(16060)จะเป็นคนออกไปซื้ออาหารให้ทุกวัน  
28 ต.ค. 64 ตนเองมีอาการเวียนหัว ไอแห้ง คัดจมูก มีเสมหะ  
30 ต.ค. 64 ทราบว่าแม่ (15909) ติดเชื้อ Covid-19 ตนเองจึงมาตรวจ RT-PCR ที่ รพ.หัวหิน  
31 ต.ค. 64 ทราบผล พบเชื้อ Admit รพ.หัวหิน

### วงที่ 3 สะสม 6 ราย

- 16063** หัวหิน ไทย 25 ปี  
17-28 ต.ค. 64 พักอาศัยกับสมาชิกในครอบครัวอีก 7 คน (หนึ่งในนี้คือ Pt.15909) ตนเองว่างงานอยู่บ้านเฉยๆ ทุกวัน ตอนเช้าจะไป7-11 สาขาขมลินธุ์กับแฟน(16064)  
29 ต.ค. 64ตนเองพาแม่ยาย(pt.15909) ไปตรวจหาเชื้อ Covid-19 ที่ รพ.หัวหิน  
30 ต.ค. 64 ทราบว่าแม่ยาย (pt.15909) ติดเชื้อ Covid-19 ตนเองจึงมาตรวจ RT-PCR ที่ รพ.หัวหิน  
31 ต.ค. 64 ทราบผล พบเชื้อ
- 16064** หัวหิน ไทย 25 ปี  
17-28 ต.ค. 64 พักอาศัยกับสมาชิกในครอบครัวอีก 7 คน (หนึ่งในนี้คือ Pt.15909) ตนเองว่างงานอยู่บ้านเฉยๆตั้งแต่วันที่ 5 week ทุกวันตอนเช้าจะไป7-11 สาขาขมลินธุ์กับแฟน(16063)  
29 ต.ค. 64ตนเองพาแม่(pt.15909) ไปตรวจหาเชื้อ Covid-19  
30 ต.ค. 64 ทราบว่าแม่ (pt.15909) ติดเชื้อ Covid-19 ตนเองจึงมาตรวจ RT-PCR ที่ รพ.หัวหิน  
31 ต.ค. 64 ทราบผล พบเชื้อ
- 16065** หัวหิน ไทย 77 ปี ทำขนมขาย  
17-27 ต.ค. 64 พักอาศัยกับสมาชิกในครอบครัวอีก 7 คน(หนึ่งในนี้คือ Pt.15909) ตนเองทำอาชีพ ทำขนมปลากทมไช้เต่า ให้ลูกสาว (pt.15504) เอาไปขายที่ตลาดนัดไชย แต่ตั้งแต่ตลาดนัดก็ไม่ได้ทำขาย ในทุกวัน ลูกสาว(pt.15504) จะซื้อกับข้าวมาให้และมากินข้าวร่วมกัน  
28 ต.ค. 64 ทราบว่าลูกสาวสาว(pt.15504) ติดเชื้อ Covid-19  
29 ต.ค. 64ทราบว่าลูกสาว (pt.15909) ไปตรวจหาเชื้อ Covid-19  
30 ต.ค. 64 ทราบว่าลูกสาว (pt.15909) ติดเชื้อ Covid-19 ตนเองจึงมาตรวจ RT-PCR ที่ รพ.หัวหิน  
31 ต.ค. 64 ทราบผล พบเชื้อ Admit รพ.หัวหิน

# แนวโน้มการระบาดของ CLUSTER ที่สำคัญในจังหวัดระจวบคี่ร์ขันร์

ณ 1 พ.ย.64

คลัสเตอร์	วันเริ่มต้น เหตุการณ์ INDEX CASE	วันที่พบพบ รายสุดท้าย	จำนวน ผู้ป่วยสะสม	กราฟการระบาด	จำนวนวัน/ สถานะ																																																																																												
ตลาดนัดซอย อ.หัวหิน	สายที่ 11337 รับจ้าง เริ่มป่วย 26 กย พบพบ./พบเชื้อ 1 ต.ค.64	30 ต.ค.64	151	<p>Index case 11337 26 กย</p> <table border="1"> <caption>Daily Case Counts for Cluster 11337</caption> <thead> <tr> <th>วันที่</th> <th>จำนวนผู้ป่วยรายวัน</th> </tr> </thead> <tbody> <tr><td>21 ก.ย.64</td><td>0</td></tr> <tr><td>22 ก.ย.64</td><td>0</td></tr> <tr><td>23 ก.ย.64</td><td>0</td></tr> <tr><td>24 ก.ย.64</td><td>0</td></tr> <tr><td>25 ก.ย.64</td><td>0</td></tr> <tr><td>26 ก.ย.64</td><td>1</td></tr> <tr><td>27 ก.ย.64</td><td>5</td></tr> <tr><td>28 ก.ย.64</td><td>1</td></tr> <tr><td>29 ก.ย.64</td><td>1</td></tr> <tr><td>30 ก.ย.64</td><td>1</td></tr> <tr><td>1 ต.ค.64</td><td>2</td></tr> <tr><td>2 ต.ค.64</td><td>1</td></tr> <tr><td>3 ต.ค.64</td><td>4</td></tr> <tr><td>4 ต.ค.64</td><td>1</td></tr> <tr><td>5 ต.ค.64</td><td>5</td></tr> <tr><td>6 ต.ค.64</td><td>4</td></tr> <tr><td>7 ต.ค.64</td><td>3</td></tr> <tr><td>8 ต.ค.64</td><td>5</td></tr> <tr><td>9 ต.ค.64</td><td>4</td></tr> <tr><td>10 ต.ค.64</td><td>5</td></tr> <tr><td>11 ต.ค.64</td><td>4</td></tr> <tr><td>12 ต.ค.64</td><td>3</td></tr> <tr><td>13 ต.ค.64</td><td>5</td></tr> <tr><td>14 ต.ค.64</td><td>1</td></tr> <tr><td>15 ต.ค.64</td><td>2</td></tr> <tr><td>16 ต.ค.64</td><td>6</td></tr> <tr><td>17 ต.ค.64</td><td>9</td></tr> <tr><td>18 ต.ค.64</td><td>8</td></tr> <tr><td>19 ต.ค.64</td><td>1</td></tr> <tr><td>20 ต.ค.64</td><td>2</td></tr> <tr><td>21 ต.ค.64</td><td>2</td></tr> <tr><td>22 ต.ค.64</td><td>3</td></tr> <tr><td>23 ต.ค.64</td><td>2</td></tr> <tr><td>24 ต.ค.64</td><td>3</td></tr> <tr><td>25 ต.ค.64</td><td>1</td></tr> <tr><td>26 ต.ค.64</td><td>0</td></tr> <tr><td>27 ต.ค.64</td><td>0</td></tr> <tr><td>28 ต.ค.64</td><td>4</td></tr> <tr><td>29 ต.ค.64</td><td>1</td></tr> <tr><td>30 ต.ค.64</td><td>5</td></tr> <tr><td>31 ต.ค.64</td><td>0</td></tr> <tr><td>1 พ.ย.64</td><td>0</td></tr> <tr><td>2 พ.ย.64</td><td>0</td></tr> <tr><td>3 พ.ย.64</td><td>0</td></tr> <tr><td>4 พ.ย.64</td><td>0</td></tr> </tbody> </table>	วันที่	จำนวนผู้ป่วยรายวัน	21 ก.ย.64	0	22 ก.ย.64	0	23 ก.ย.64	0	24 ก.ย.64	0	25 ก.ย.64	0	26 ก.ย.64	1	27 ก.ย.64	5	28 ก.ย.64	1	29 ก.ย.64	1	30 ก.ย.64	1	1 ต.ค.64	2	2 ต.ค.64	1	3 ต.ค.64	4	4 ต.ค.64	1	5 ต.ค.64	5	6 ต.ค.64	4	7 ต.ค.64	3	8 ต.ค.64	5	9 ต.ค.64	4	10 ต.ค.64	5	11 ต.ค.64	4	12 ต.ค.64	3	13 ต.ค.64	5	14 ต.ค.64	1	15 ต.ค.64	2	16 ต.ค.64	6	17 ต.ค.64	9	18 ต.ค.64	8	19 ต.ค.64	1	20 ต.ค.64	2	21 ต.ค.64	2	22 ต.ค.64	3	23 ต.ค.64	2	24 ต.ค.64	3	25 ต.ค.64	1	26 ต.ค.64	0	27 ต.ค.64	0	28 ต.ค.64	4	29 ต.ค.64	1	30 ต.ค.64	5	31 ต.ค.64	0	1 พ.ย.64	0	2 พ.ย.64	0	3 พ.ย.64	0	4 พ.ย.64	0	29 วัน <b>ACTIVE</b>
วันที่	จำนวนผู้ป่วยรายวัน																																																																																																
21 ก.ย.64	0																																																																																																
22 ก.ย.64	0																																																																																																
23 ก.ย.64	0																																																																																																
24 ก.ย.64	0																																																																																																
25 ก.ย.64	0																																																																																																
26 ก.ย.64	1																																																																																																
27 ก.ย.64	5																																																																																																
28 ก.ย.64	1																																																																																																
29 ก.ย.64	1																																																																																																
30 ก.ย.64	1																																																																																																
1 ต.ค.64	2																																																																																																
2 ต.ค.64	1																																																																																																
3 ต.ค.64	4																																																																																																
4 ต.ค.64	1																																																																																																
5 ต.ค.64	5																																																																																																
6 ต.ค.64	4																																																																																																
7 ต.ค.64	3																																																																																																
8 ต.ค.64	5																																																																																																
9 ต.ค.64	4																																																																																																
10 ต.ค.64	5																																																																																																
11 ต.ค.64	4																																																																																																
12 ต.ค.64	3																																																																																																
13 ต.ค.64	5																																																																																																
14 ต.ค.64	1																																																																																																
15 ต.ค.64	2																																																																																																
16 ต.ค.64	6																																																																																																
17 ต.ค.64	9																																																																																																
18 ต.ค.64	8																																																																																																
19 ต.ค.64	1																																																																																																
20 ต.ค.64	2																																																																																																
21 ต.ค.64	2																																																																																																
22 ต.ค.64	3																																																																																																
23 ต.ค.64	2																																																																																																
24 ต.ค.64	3																																																																																																
25 ต.ค.64	1																																																																																																
26 ต.ค.64	0																																																																																																
27 ต.ค.64	0																																																																																																
28 ต.ค.64	4																																																																																																
29 ต.ค.64	1																																																																																																
30 ต.ค.64	5																																																																																																
31 ต.ค.64	0																																																																																																
1 พ.ย.64	0																																																																																																
2 พ.ย.64	0																																																																																																
3 พ.ย.64	0																																																																																																
4 พ.ย.64	0																																																																																																

Cluster แคมป์คนงานกัมพูชาที่เขาค้อหุ่่น

จำนวนผู้ป่วยที่เชื่อมโยงทั้งหมด 26 ราย

ผู้ป่วยรายใหม่

**สะสม 26 ราย**  
 รายแรก 15076-15079 แคมป์ก่อสร้าง  
 ธธ.นส.ทบ. หัวหิน พบเชื้อ 25 ตค



**วันนี้ +21 ราย**

ชาย 12 ราย หญิง 9 ราย  
**16074-16094 หัวหิน รั้วข้าง(ก่อสร้าง)**  
 สัญชาติกัมพูชา ไม่มีอาการ

28 ตค ทหารช่าง 4 คนมาตรวจที่รพ.หัวหิน ผลพบเชื้อ  
 26 ตค ทหารช่างพักที่แคมป์ ตรวจ ATK+ มาตรวจ PCR พบเชื้อ  
 30 ตค ทีม CDCU อำเภอหัวหิน ลงพื้นที่ตรวจ PCR ผู้สัมผัส Day 5  
 จำนวน 47 คน เป็นทหารช่าง จำนวน 20 คน คนงานก่อสร้างชาวกัมพูชา  
 จำนวน 27 คน พบเชื้อ 21 คน (คนงานก่อสร้างชาวกัมพูชา)



# แนวโน้มการระบาดของ CLUSTER ที่สำคัญในจังหวัดระจวบคี่ร์ขันร์

ณ 1 พ.ย.64

คลัสเตอร์	วันเริ่มต้น เหตุการณ์ INDEX CASE	วันที่พบศพ รายสุดท้าย	จำนวน ผู้ป่วยสะสม	กราฟการระบาด	จำนวนวัน/ สถานะ
แคมป์คนงาน กัมพูชา ที่ เขาคีหุ่่น ต.หนองแก อ.หัวหิน	รายที่ 15076 ข้าราชการทหาร เริ่มป่วย 23 ตค พบศพ./ พบเชื้อ 25 ต.ค.64	30 ต.ค.64	26	<p>Index case 15076</p> <p>23 ตค</p> <p>4</p> <p>21</p>	5 วัน <b>ACTIVE</b>

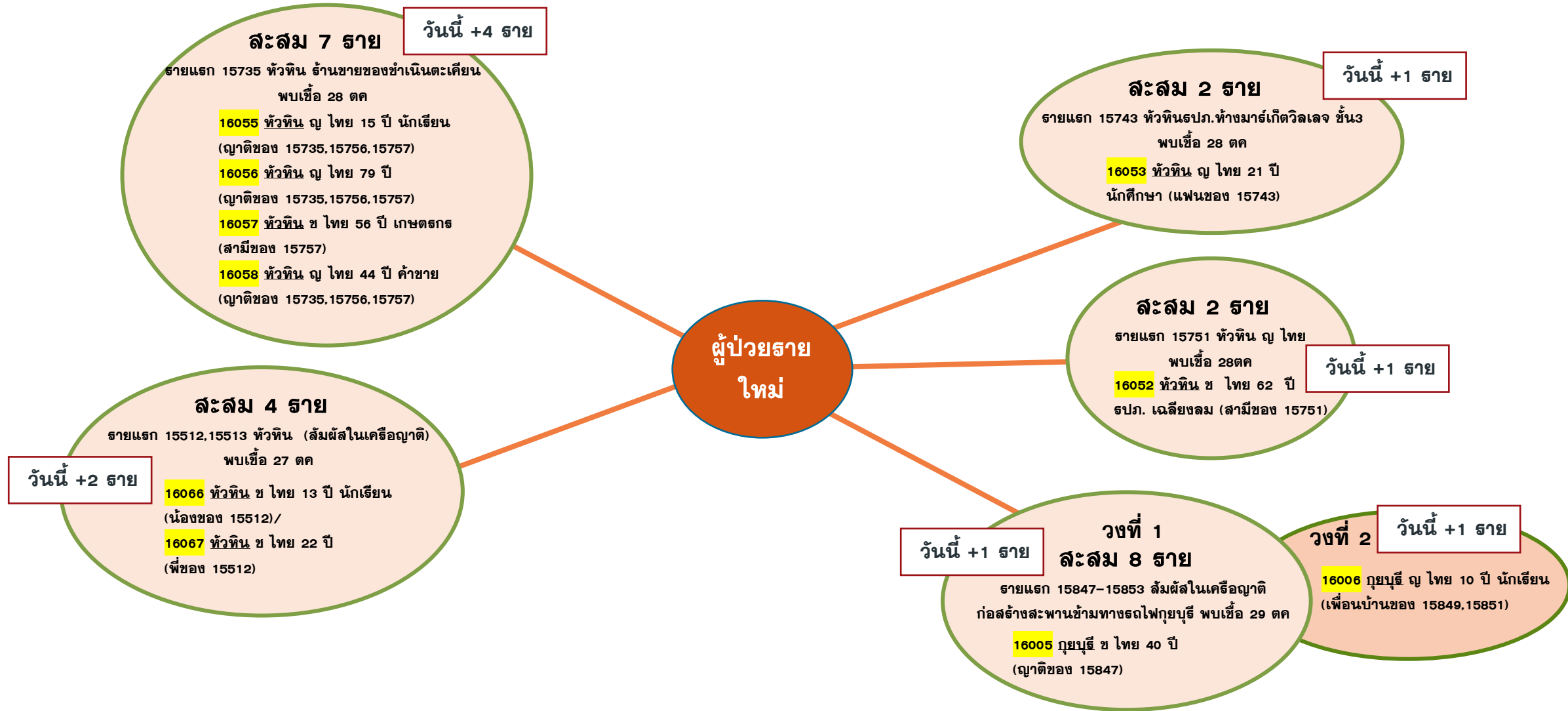

# ความเชื่อมโยงผู้ป่วยรายใหม่วันที่ 1 พ.ย.64 จ.ประจวบคีรีขันธ์

ผู้ป่วยสัมผัสพันธุกับเหตุการณ์ก่อนหน้า (HR)

**ผู้ป่วยรายใหม่**

**วันนี้ +3 ราย**

**ละสลม 6 ราย**  
 รายแรก 15737 แม่บ้านโรงแรมวธบุระ  
 ท้วทิน พบเชื้อ 28 ตค

**16035** สลามธ้อยยอด ญ ไทย 10 ปี  
 (ลูกของ 15903 และ 15902)

**16036** สลามธ้อยยอด ช ไทย 7 ปี  
 (ลูกของ 15903 และ 15902)

**16070** ท้วทิน ญ ไทย 8 ปี นักเรียน  
 (ลูกของ 15737)

**ละสลม 3 ราย**  
 รายแรก 15889 คำชาย/15890 นักเรียน  
 เมือง พบเชื้อ 29 ตค

**16023** เมือง ช ไทย 55 ปี คำชาย  
 พวงมาลัย (สามีของ 15889)

**วันนี้ +1 ราย**

**ละสลม 7 ราย**  
 รายแรก 14581-14583 ปราณบุรี  
 รับจ้างโรงหมักเจปูก พบเชื้อ 22 ตค

**16000** ปราณบุรี ช ไทย 48 ปี ธุรกิจส่วนตัว  
 (ร่วมบ้านกับ 15452)

**16001** ปราณบุรี ช ไทย 11 ปี นักเรียน  
 (ร่วมบ้านกับ 15452)

**วันนี้ +2 ราย**

**ละสลม 5 ราย**  
 รายแรก 14370 ปราณบุรี ญ ไทย 27 ปี  
 รับจ้างร้าน NS design ปากน้ำ พบเชื้อ 21 ตค

**15977** ปราณบุรี ญ ไทย 41 ปี เจ้าของร้านทำป้าย NS  
 design ปากน้ำ (นายจ้างของ 14370)

**15978** ปราณบุรี ญ ไทย 15 ปี นักเรียน (ลูกของ 15977)

**15979** ปราณบุรี ญ ไทย 2 ปี (ลูกของ 15977)

**15980** ปราณบุรี ญ ไทย 12 ปี นักเรียน (ลูกของ 15977)

**วันนี้ +4 ราย**

**ละสลม 3 ราย**  
 รายแรก 15279 ปราณบุรี ช เมียนมาร์  
 20 ปี ทำไร่ พบเชื้อ 26 ตค

**15981** ปราณบุรี ช เมียนมาร์ 19 ปี  
 ทำไร่ (เพื่อนของ 15279)

**15982** ปราณบุรี ช เมียนมาร์ 19 ปี  
 ทำไร่ (เพื่อนของ 15279)

**วันนี้ +2 ราย**

**ละสลม 2 ราย**  
 รายแรก 15560 ปราณบุรี ญ ไทย 48 ปี  
 คำชาย พบเชื้อ 29 ตค

**15991** ปราณบุรี ช ไทย 51 ปี  
 คำชายตลาดโตโนเสาร์  
 (สามีของ 15560)

**วันนี้ +1 ราย**

**ละสลม 4 ราย**  
 รายแรก 15535 ทับสะแก ญ ไทยพลัดถิ่น  
 17 ปี พบเชื้อ 29 ตค

**16016** ทับสะแก ช ไทยพลัดถิ่น 3 เดือน (ลูกของ 15535)

**16017** ทับสะแก ช ไทยพลัดถิ่น 1 ปี (ลูกของ 15535)

**16018** ทับสะแก ญ ไทยพลัดถิ่น 8 ปี (น้องของ 15535)

**วันนี้ +3 ราย**

**ละสลม 3 ราย**  
 รายแรก 15350 คำชาย / 15351 คำชาย  
 ปราณบุรี พบเชื้อ 26 ตค

**16021** ปราณบุรี ช ไทย 29 ปี รับจ้าง  
 (ลูกของ 15350 และ 15351)

**วันนี้ +1 ราย**

**ละสลม 2 ราย**  
 รายแรก 15538 ปราณบุรี ญ ไทย 14 ปี  
 นักเรียน พบเชื้อ 29 ตค

**15990** ปราณบุรี ญ ไทย 51 ปี  
 คำชาย (ป้าสะใภ้ของ 15538)

**วันนี้ +1 ราย**

**วงที่ 1**  
**ละสลม 8 ราย**  
 รายแรก 14493, 14598-14600  
 ลัมผัสร่วมบ้าน ปราณบุรี พบเชื้อ 22ตค

**วันนี้ +2 ราย**

**วงที่ 2**  
**ละสลม 6 ราย**  
**15983** ปราณบุรี ญ ไทย 2 ปี  
 (น้องของ 15282)

**15984** ปราณบุรี ช ไทย 8 ปี  
 นักเรียน (พี่ของ 15832)

# ความเชื่อมโยงผู้ป่วยรายใหม่วันที่ 1 พ.ย.64 จ.ประจวบคีรีขันธ์

ผู้ป่วยสัมพันธ์กับเหตุการณ์ก่อนหน้า (HR)

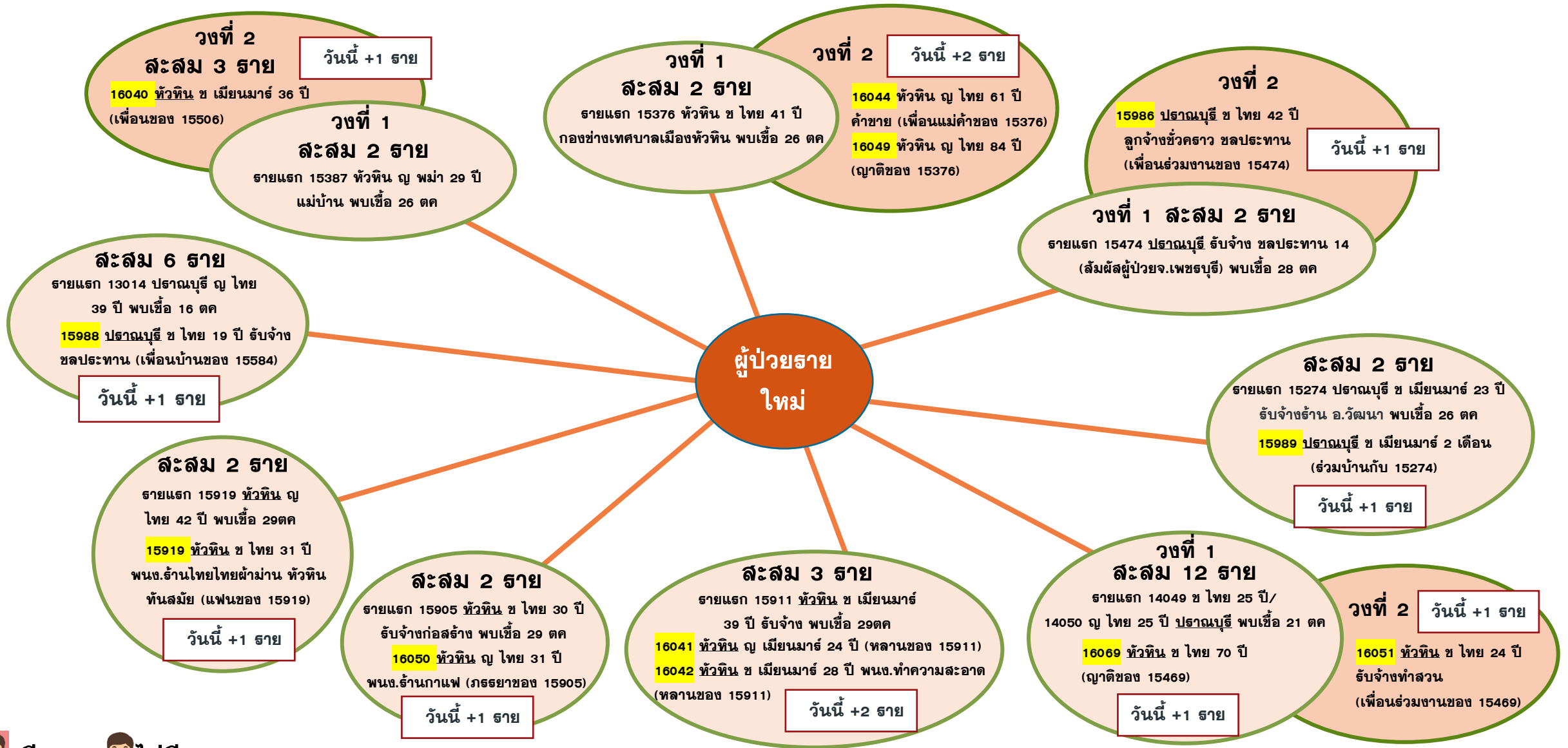

# ความเชื่อมโยงผู้ป่วยรายใหม่วันที่ 1 พ.ย.64 จ.ประจวบคีรีขันธ์

ผู้ป่วยสัมพันธ์กับเหตุการณ์ก่อนหน้า (HR)

**ละสลม 2 ราย**  
 รายแรก 15920 หัวหิน ญ ไทย 40 ปี ค้าขาย พบเชื้อ 29ตค  
**16073** หัวหิน ญ ไทย 19 ปี นักศึกษา (ลูกของ 15920)  
 วันนี้ +1 ราย

**วงที่ 1 ละสลม 3 ราย**  
 15716 ขายอาหารศูนย์อาหารสวนสน หัวหิน พบเชื้อ 28ตค  
 15561,15562 รับจ้าง ปราณบุรี พบเชื้อ 29 ตค  
**16097** หัวหิน ช ไทย 14 ปี นักเรียน (ลูกของ 15562 และ 15716)  
 วันนี้ +1 ราย

**วงที่ 2**  
**16098** หัวหิน ช ไทย 48 ปี พนง.ธธ.สวนสนประดิพัทธ์2 (เพื่อนร่วมงานของ 15562)  
 วันนี้ +1 ราย

**ผู้ป่วยรายใหม่**

**ละสลม 9 ราย**  
 รายแรก 15924,15929 ติดเชื้อจากตจว./ 15923,15925-15928 ร่วมบ้าน หัวหิน พบเชื้อ 29ตค  
**16095** หัวหิน ญ ไทย 72 ปี (ญาติของ 15926)  
**16096** หัวหิน ญ ไทย 42 ปี ค้าขาย (ญาติของ 15926)  
 วันนี้ +2 ราย

**ละสลม 6 ราย**  
 รายแรก 15740/15741 พนง.บ่อป่าบัต ทม.หัวหิน /15742 อาศัยร่วมบ้าน หัวหิน พบเชื้อ 28ตค  
**16071** หัวหิน ช ไทย 69 ปี (พ่อของ 15741 และ 15742)  
**16072** หัวหิน ช ไทย 65 ปี (ญาติของ 15741 และ 15742)  
 วันนี้ +2 ราย

# ความเชื่อมโยงผู้ป่วยรายใหม่วันที่ 1 พ.ย.64 จ.ประจวบคีรีขันธ์

## ผู้ป่วยที่ตรวจพบใหม่จากการเฝ้าระวัง

**ผู้ป่วยรายใหม่**

 **16038** หัวหิน ไทย 10 ปี  
นักเรียน  
ผ.อาศัยอยู่บ้านกับแม่ และลุง  
16-30 ตค ไปทำงานกับแม่ที่แผนกคัลลยกรรมชาย รพ.หัวหิน ทุกวัน  
18 ตค ไปรพ.จุฬารัตน์ กทม.กับเพื่อนแม่ กลับถึงหัวหินช่วงเย็น  
ไปทานหมูกระทะที่ร้านมหาอ้อย ช.102  
21 ตค ช่วงเที่ยงไปทานก๋วยเตี๋ยวที่ร้านนายเคธา 22 ตค ไปซักผ้าที่  
ร้านหยอดเหรียญ จากนั้นไปทานก๋วยเตี๋ยวที่ร้านนายเคธา  
24 ตค เริ่มมีไข้  
26 ตค ตรวจ ATK ไม่พบเชื้อ  
27 ตค ตรวจ PCR ครั้งที่ 1 ไม่พบเชื้อ มีไข้สูง 28 ตค ช่วงเย็นไป  
ทานหมูกระทะที่ร้านหมูโปรด กับน้าสาวและน้อง  
30 ตค ตรวจ PCR พบเชื้อ

**16009** ญะบุรี ช ไทย 51 ปี เลี้ยงกุ้ง  
**16010** ญะบุรี ญ ไทย 29 ปี เลี้ยงกุ้ง  
**16011** ญะบุรี ญ ไทย 1 ปี  
ลูกของ 16010 พบเชื้อ 30 ตค

**16007** ญะบุรี ญ ไทย 21 ปี นักศึกษา  
ราชมณฑลหัวหิน  
**16008** ญะบุรี ญ ไทย 49 ปี ทำไร่  
แม่ของ 16007  
พบเชื้อ 30 ตค

 **16037** หัวหิน ไทย 32 ปี  
พยาบาล แผนกคัลลยกรรมชาย รพ.หัวหิน  
21 ตค ช่วงบ่ายตรวจ PCR เนื่องจากสัมผัส ผ.โควิด-19  
ผลไม่พบเชื้อ  
25 ตค ตรวจ PCR ครั้งที่ 2 ผลไม่พบเชื้อ  
26 ตค ช่วงเช้าก่อนไปทำงานแวะทานโจ๊กที่ข้างทางรถไฟ  
28 ตค เริ่มเจ็บคอ ช่วงเข้าไปสมัครเรียนให้หลานที่ร.พ.หัวหิน  
วิทยาลัย จากนั้นไปทานข้าวและซื้อของที่ห้างมาร์เก็ตวิลเลจ หัวหิน  
29 ตค หลังเลิกงาน 09.00น.ไปเซ็นต์เอกสารที่แผนกสหกรณ์ เริ่ม  
มีน้ำมูก จากนั้นไปธ.กรุงศรีฯ ที่ห้างมาร์เก็ตวิลเลจ ช่วงเย็นเริ่มมีไข้  
30 ตค อาการไม่ดีขึ้น ไปหาหมอที่รพ.หัวหิน ARI คลินิก ตรวจ  
PCR ช่วงบ่ายทราบผลตรวจ พบเชื้อ

 **16022** เมือง ไทย 25 ปี  
นักเรียนนายสิบ สก.เมืองประจวบฯ  
7 ตค ฝึกงานที่สก.เมืองประจวบคีรีขันธ์  
20 ตค เดินทางกลับบ้านที่ จ.นราธิวาส  
24 ตค เดินทางกลับประจวบคีรีขันธ์  
25-29 ตค ฝึกงานที่สก.เมืองประจวบคีรีขันธ์  
29 ตค มีอาการไข้ เจ็บคอ มีเสมหะ ลิ้นไม่รับรส ตรวจ ATK พบเชื้อ  
30 ตค มาตรวจ PCR พบเชื้อ

 **16020** ปราณบุรี ไทย 22 ปี  
ทหารเกณฑ์  
29 ตค ทหารรับใหม่กองบิน 5 มาจากพื้นที่ อ.ปราณบุรี  
กองบิน 5 ตรวจ ATK จำนวน 60 ราย พบเชื้อ 1 ราย  
ตรวจ PCR  
30 ตค ผลพบเชื้อ

# ความเชื่อมโยงผู้ป่วยรายใหม่วันที่ 1 พ.ย.64 จ.ประจวบคีรีขันธ์

ผู้ป่วยที่ตรวจพบใหม่จากการเฝ้าระวัง

ผู้ป่วยรายใหม่

16004 ปราณบุรี ญ ไทย 20 ปี  
 16030 สามร้อยยอด ญ ไทย 4 ปี (ลูกของ 16004)  
 16031 สามร้อยยอด ญ ไทย 15 ปี นักเรียน (น้องของ 16004)  
 16032 สามร้อยยอด ช ไทย 25 ปี รับจ้างทั่วไป (พี่ของ 16004)  
 16033 สามร้อยยอด ช ไทย 31 ปี (แฟนน้องของ 16032)  
 16034 สามร้อยยอด ญ ไทย 17 ปี (น้องของ 16004 และ แฟนของ 16032)  
 พบเชื้อ 30 ตค

16014 ปราณบุรี ช ไทย 52 ปี  
 ร้านค้าโทรศัพท์ยกเข็นปราณ  
 พบเชื้อ 30 ตค

16012 ปราณบุรี ญ พม่า 27 ปี  
 รับจ้าง ตรวจจกก่อนคลอดบุตร  
 พบเชื้อ 30 ตค

16003 ปราณบุรี ช พม่า 23 ปี  
 รับจ้างทั่วไป ตรวจจกก่อนเข้าทำงาน  
 พบเชื้อ 29 ตค

15987 ปราณบุรี ญ พม่า 16 ปี  
 ตรวจจกก่อนคลอด  
 พบเชื้อ 30 ตค

15995 ปราณบุรี ช ไทย 18 ปี  
 นักศึกษา เดินทางไปพื้นที่เสี่ยง  
 (บารในหัวหิน) พบเชื้อ 31 ตค

16047 หัวหิน ช ไทย 20 ปี ช่างแอร์  
 (สัมผัสผู้ป่วย จ.เพชรบุรี)  
 พบเชื้อ 30 ตค

15997 ปราณบุรี ช ไทย 28 ปี อิสระ  
 15998 ปราณบุรี ช ไทย 20 ปี อิสระ  
 15999 ปราณบุรี ช ไทย 18 ปี อิสระ  
 ทำเชิงรุกกลุ่มแรงงานอาหารทะเล  
 แปรรูป ม 3 ปากน้ำปราณ 99 ราย  
 พบเชื้อ 3 ราย

16043 ปราณบุรี ญ พม่า 20 ปี  
 ร้านอ้อยซูชิ  
 พบเชื้อ 31 ตค

16039 หัวหิน ญ พม่า 31 ปี  
 แม่บ้าน 11/1 ซอยห้วยมงคล  
 เสียชีวิตก่อนรักษา  
 พบเชื้อ 31 ตค

16046 หัวหิน ญ ไทย 47 ปี  
 ร้านสะดวกซื้อ  
 พบเชื้อ 31 ตค

16048 หัวหิน ช ไทย 54 ปี  
 ขายเสื้อผ้าตลาดนัด  
 พบเชื้อ 31 ตค

16068 หัวหิน ช ไทย 7 ปี นักเรียน  
 AGE c mod dehydration  
 พบเชื้อ 30 ตค



# ความเชื่อมโยงผู้ป่วยรายใหม่วันที่ 1 พ.ย.64 จ.ประจวบคีรีขันธ์

ผู้ป่วยที่พบใหม่ติดต่อเชื้อจากต่างจังหวัด

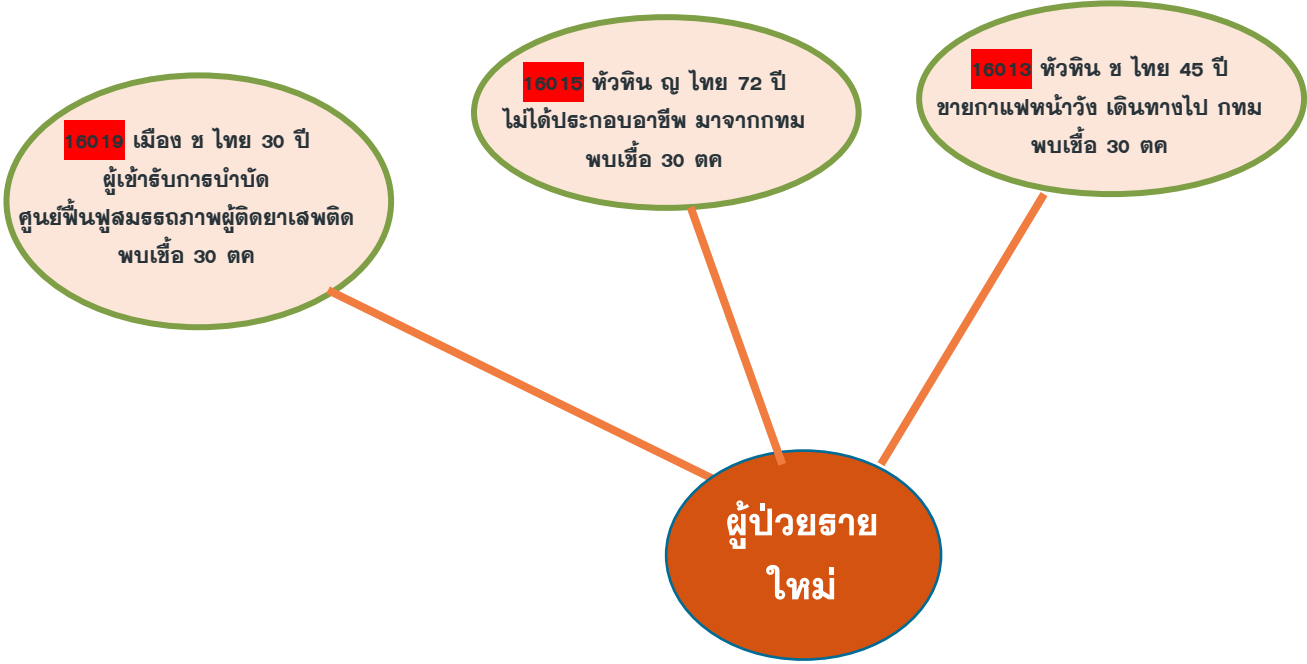

# ผลการติดตามผู้สัมผัสเสี่ยงสูง High Risk รายอำเภอ จ.ประจวบคีรีขันธ์

ข้อมูล 1 พ.ย. 64

อำเภอ/กลุ่มเสี่ยง	วันนี้ (ราย)		สะสม ตั้งแต่ 1 เม.ย. 64			การติดตามที่ยังอยู่ในระยะ 14 วัน		คงเหลือติดตาม	ร้อยละ
	HCW	NON HCW	HCW	NON HCW	รวม	HCW	NON HCW		
หัวหิน	14	82	283	13071	13354	33	896	929	7.0
ปราณบุรี	16	40	57	7224	7281	22	746	768	10.5
สามร้อยยอด	0	6	43	1867	1910	0	154	154	8.1
กุยบุรี	0	8	7	1710	1717	0	116	116	6.8
เมือง	0	19	67	6535	6602	0	252	252	3.8
ทับสะแก	0	0	9	763	772	0	20	20	2.6
บางสะพาน	7	35	31	2825	2856	7	72	79	2.8
บางสะพานน้อย	0	0	20	940	960	0	27	27	2.8
<b>รวม</b>	<b>37</b>	<b>190</b>	<b>517</b>	<b>34935</b>	<b>35452</b>	<b>62</b>	<b>2283</b>	<b>2345</b>	<b>6.6</b>

31 ต.ค.64	HCW แยกตามตำแหน่ง															
อำเภอ	HCW ใหม่	HCW กำลังติดตาม	นวก.สธ.	พยาบาล	จพ.สธ.	พนง.ช่วยเหลือคนไข้	ธุรการ	ทันตภิบาล	แม่บ้าน	เภสัชกร	เจ้าหน้าที่สหกรณ์	บุคลากรทางการแพทย์	พนักงานเปล	นักศึกษากายภาพบำบัด	พนักงานเปล	พนักงานประจำติด
หัวหิน	14	33	16	3		1	1		1		3	3	1	2	1	1
ปราณบุรี	16	22	2	7	4	6	1	1	1							
บางสะพาน	7	7								7						
<b>รวม</b>	<b>37</b>	<b>62</b>	<b>18</b>	<b>10</b>	<b>4</b>	<b>7</b>	<b>2</b>	<b>1</b>	<b>2</b>	<b>7</b>	<b>3</b>	<b>3</b>	<b>1</b>	<b>2</b>	<b>1</b>	<b>1</b>

# ตรวจชาวต่างด้าวที่ถูกจับกุมกรณีหลบหนีเข้าเมือง เร่ร่อน และชาวไทยลักลอบข้ามแดนจากเมียนมา

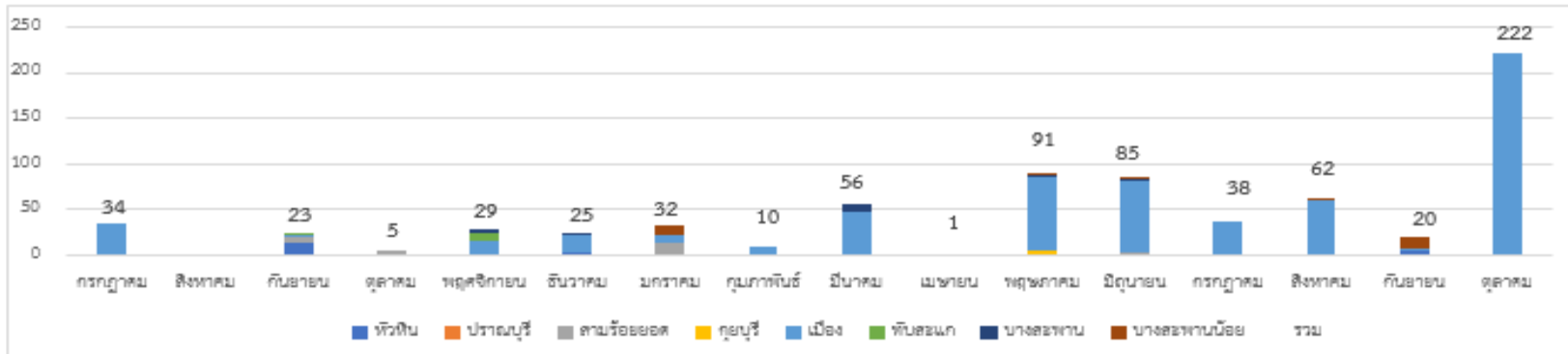

ตั้งแต่ 13 ก.ค 63-30 ต.ค.64

จำนวน 101 เหตุการณ์

จำนวน 733 ราย

พบผู้ติดเชื้อ 82 ราย (ระลอกใหม่ 78 ราย)

เหตุการณ์ล่าสุด เดือน ตุลาคม 2564	ตรวจ RT-PCR	ผลตรวจ
3 ต.ค.64 กรณีชาวเมียนมา หลบหนีเข้าเมือง เดินทางมาจากมูดอง 11 คน เข้าทางช่องทางธรรมชาติช่องท่าหมี ม.3 บ้านวังมะเดื่อ ต.ห้วยทราย อ.เมือง	11	พบเชื้อ 2 ราย
4 ต.ค.64 กรณีชาวเมียนมา หลบหนีเข้าเมือง เดินทางมาจากมูดอง 58 คน เข้าทางช่องทางธรรมชาติ ม.5 บ้านเนินแก้ว ต.อ่าวน้อย อ.เมือง	58	พบเชื้อ 16 ราย
6 ต.ค.64 กรณีชาวเมียนมา หลบหนีเข้าเมือง เดินทางมาจากมูดอง 3 คน เมาะลำไย 3 คน ย่างกุ้ง 2 คน เข้าทางช่องทางธรรมชาติ ม.9 มะขามโพรง ต.เกาะหลัก อ.เมือง	8	พบเชื้อ 5 ราย
9 ต.ค.64 กรณีชาวเมียนมา หลบหนีเข้าเมือง เดินทางมาจากทวาย 19 คน มะริด 2 คน เข้าทางช่องทางธรรมชาติ ม.9 มะขามโพรง ต.เกาะหลัก อ.เมือง	21	พบเชื้อ 13 ราย
14 ต.ค.64 กรณีชาวเมียนมา หลบหนีเข้าเมือง เดินทางมาจากมูดอง 1 คน <u>ปะลือ</u> 18 คน มะริด 4 คน เมาะลำไย 5 คน มั่นดาลู 3 คน ปาโก 1 คน มะกุย 1 คน ทวาย 1 คน เข้าทางช่องทางธรรมชาติ ม.5 บ้านเนินแก้ว ต.อ่าวน้อย อ.เมือง	34	พบเชื้อ 9 ราย
26 ต.ค.64 กรณีชาวเมียนมา หลบหนีเข้าเมือง เดินทางมาจากตะตุง 2 ราย ทวาย 5 ราย เมาะลำไย 7 ราย มะโค 13 ราย เข้าทางช่องทางธรรมชาติ ม.4 ต.เกาะหลัก อ.เมือง	27	พบเชื้อ 6 ราย
28 ต.ค.64 กรณีชาวเมียนมา หลบหนีเข้าเมือง เดินทางมาจากทวาย 1 ราย เมาะละหม่ง 1 ราย ย่างกุ้ง 3 ราย มะโค 12 ราย เจ้าเทิง 2 ราย <u>ปะลือ</u> 1 ราย มะกุย 1 ราย มูดอง 1 ราย เข้าทางช่องทางธรรมชาติ เขาคันทรง ม.6 ตำบลสิงขร ต.คลองวาฬ อ.เมือง	22	ไม่พบเชื้อ
30 ต.ค.64 กรณีชาวเมียนมา หลบหนีเข้าเมือง เข้าทางช่องทางธรรมชาติ หุบยาง หลังตลาดกำนันเล็ก ตำบลสิงขร ต.คลองวาฬ อ.เมือง	41	รอผล















# ผลการค้นหาเชิงรุกในกลุ่มเสี่ยง (Active Surveillance) จ.ประจวบคีรีขันธ์ ข้อมูล 1 พ.ย. 64

สถานที่ที่มีความเสี่ยง	31 ต.ค.64				ค้นหาเชิงรุกสะสม ตั้งแต่ 1 พ.ค 64					รวม		
	ตรวจ (แห่ง)	ตรวจ (คน)			ตรวจ/ทั้งหมด (แห่ง)	ตรวจ (คน)						
		ไทย	ต่างด้าว	รวม		ไทย	พบเชื้อ	ต่างด้าว	พบเชื้อ	ตรวจ	พบเชื้อ	%
รง.แรงงานต่างด้าว > 200 คน	1	39	154	193	27/27	2159	12คน	2778	97คน/2แห่ง	4937	109/2แห่ง	2.2
รง.แรงงานต่างด้าว 101 – 200 คน					18/18	489	3 คน/1แห่ง	380	9คน/3แห่ง	869	12/4แห่ง	1.4
รง.แรงงานต่างด้าว20–100คน/แพปลา แพกุ้ง					106/106	789	3 คน/2แห่ง	1265	46คน/8แห่ง	2,054	49/10แห่ง	2.4
ตลาดสด ตลาดนัด					57/100	2894	13คน/5แห่ง	92	3คน/2แห่ง	2986	16/7แห่ง	0.5
สถานที่ขนส่ง					1/20	30	0			30	0	0
หน่วยงานราชการด่านหน้า					5	257	0			257	0	0
ชุมชนรง.ต่างด้าว/แออัด/แคมป์คนงาน	1		11	11	93/93	2830	70คน/8แห่ง	2053	9คน/3แห่ง	4883	79/11แห่ง	1.6
บุคลากรทางการแพทย์					8/9	484	3 คน/1 แห่ง	0	0	484	3/1แห่ง	0.6
ห้างสรรพสินค้า ร้านค้า ร้านอาหาร					92/180	915	6คน/3แห่ง	52	0	967	6/3แห่ง	0.6
ศาสนสถาน					34/200	255	0	17	0	272	0	0
พนักงานขับรถขนส่งสินค้า					1	4	0			4	0	0
ธนาคารและสำนักงานเอกชน					43/65	301	6คน/1แห่ง			301	6/1แห่ง	2.0
หน่วยงานราชการ					50/58	1296	0			1296	0	0
สถานศึกษา					70/332	334	0	6	0	340	0	0
อื่นๆ					14	458	0	39	0	497	0	0
<b>รวม</b>	<b>2</b>	<b>39</b>	<b>165</b>	<b>204</b>	<b>619/1208</b>	<b>13,495</b>	<b>116คน/21แห่ง</b>	<b>6,682</b>	<b>164คน/18แห่ง</b>	<b>20,177</b>	<b>280/39แห่ง</b>	<b>1.4</b>

# สรุปผลการฉีดวัคซีนโควิด 19 จังหวัดประจวบคีรีขันธ์

ผลการให้บริการวัคซีน ณ วันที่ 30 ตุลาคม 2564 เวลา 22.00 น.

จำนวนผู้ได้รับวัคซีน	ยอดฉีดวานนี้				ยอดฉีดสะสมตั้งแต่วันที่ 1 เมษายน 2564			
	เพิ่มขึ้น	+		โดส	สะสม		โดส	
<b>จำแนก รายเข็ม และ ชนิดวัคซีน</b>	 เข็มที่ 1	รายใหม่	+	1,053	โดส	สะสม	626,144	โดส
	 Sinovac			0		สะสม	187,813	
	 AstraZeneca			3		สะสม	35,052	
	 Sinopharm			0		สะสม	84,739	
	 PfiZer			0		สะสม	32,076	
	 เข็มที่ 2	รายใหม่	+	1	ราย	สะสม	269,093	ราย
	 Sinovac			0		สะสม	23,324	
	 AstraZeneca			1		สะสม	165,314	
	 Sinopharm			0		สะสม	77,397	
	 PfiZer			0		สะสม	2,614	
	Johnson & Johnson			0		สะสม	444	
	 เข็มที่ 3	รายใหม่	+	1,049	ราย	สะสม	17,371	ราย
	 Sinovac			0		สะสม	0	
	 AstraZeneca			1,049		สะสม	13,138	
	 Sinopharm			0		สะสม	0	
	 PfiZer			0		สะสม	4,233	

# ร้อยละความครอบคลุมของการได้รับวัคซีน COVID-19 รายอำเภอ

เป้าหมายประชาชนควรได้รับวัคซีน เพื่อให้เกิดภูมิคุ้มกันระดับจังหวัด 404,665 คน

ข้อมูล 31 ต.ค.64

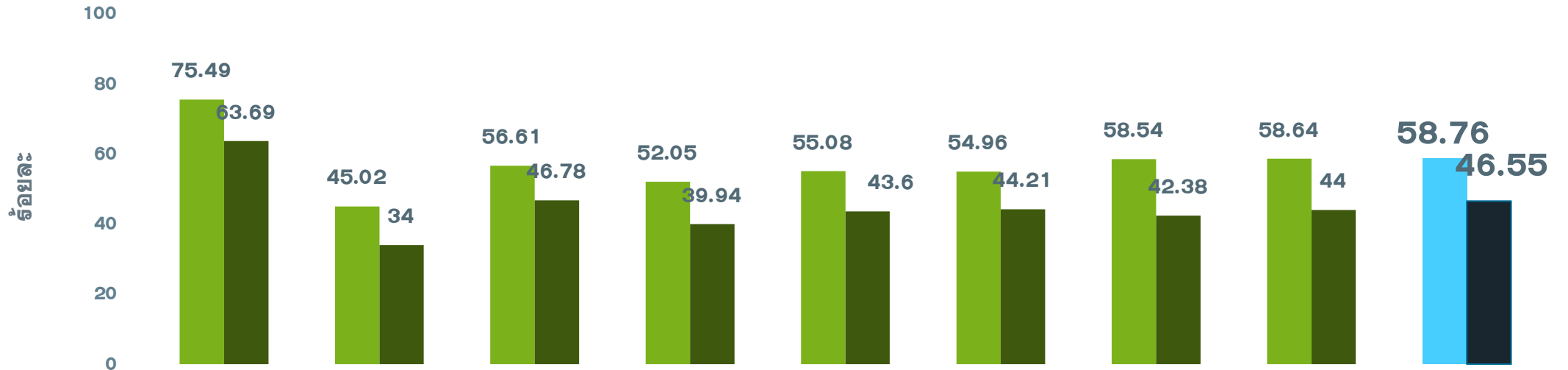

	หัวหิน	ปราณบุรี	300 ยอด	กุยบุรี	เมือง	ทับสะแก	บางพาน	พานน้อย	จังหวัด
ประชากรเป้าหมาย	126905	82872	52915	45676	94233	51433	81533	42527	578094
จำนวนโดสทั้งหมด <b>เข็ม1+2+3</b>	181205	67921	56247	43070	96611	52367	84080	44643	626144
จำนวนได้รับเข็ม 1	95806	37311	29955	23773	51902	28270	47727	24936	339680
<b>ร้อยละความครอบคลุม</b>	<b>75.49</b>	<b>45.02</b>	<b>56.61</b>	<b>52.05</b>	<b>55.08</b>	<b>54.96</b>	<b>58.54</b>	<b>58.64</b>	<b>58.76</b>
จำนวนได้รับเข็ม 2 <b>ครบเกณฑ์</b>	80829	28176	24752	18245	41086	22739	34556	18710	269093
<b>ร้อยละความครอบคลุม</b>	<b>63.69</b>	<b>34.00</b>	<b>46.78</b>	<b>39.94</b>	<b>43.60</b>	<b>44.21</b>	<b>42.38</b>	<b>44.00</b>	<b>46.55</b>
จำนวนได้รับเข็ม 3 <b>กระตุ้น</b>	4570	2434	1540	1052	3623	1358	1797	997	17371

# ผลงานการฉีดวัคซีน COVID-19 ตามกลุ่มเป้าหมาย จ.ประจวบคีรีขันธ์

ข้อมูล 31 ต.ค.64

	บุคลากร การแพทย์		อสม.		จนท. ด้านหน้า		7 กลุ่มโรค		60 ปีขึ้นไป		หญิง ตั้งครรภ์		ปชช.ทั่วไป		นักเรียน อายุ 12-17 ปี	
ประชากรเป้าหมาย	5839	+เพิ่ม	7200	+เพิ่ม	12725	+เพิ่ม	42486	+เพิ่ม	87976	+เพิ่ม	2292	+เพิ่ม	385972	+เพิ่ม	33604	+เพิ่ม
จำนวนโดสทั้งหมด <b>เข็ม1+2+3</b>	17337	4	14297	145	35682	566	66,929	34	105,504	32	718	0	360149	272	25528	0
จำนวนได้รับเข็ม 1	6148	0	5937	0	15288	0	35,077	0	54,952	0	393	0	196628	3	25255	0
<b>ร้อยละความ</b> ครอบคลุม	105.29		82.46		120.14		82.56		62.46		17.15		50.94		75.15	
จำนวนได้รับเข็ม 2 <b>ครบเกณฑ์</b>	6031	0	5662	0	14976	0	31,085	0	50,436	1	324	0	160320	0	259	0
<b>ร้อยละความ</b> ครอบคลุม	103.29		78.64		117.69		73.17		57.33		14.14		41.54		0.77	
จำนวนได้รับเข็ม 3 <b>กระตุ้น</b>	5158	4	2698	145	5418	566	767	34	116	31	1	0	3201	269	14	0

ผลงานการฉีดกลุ่ม 608 จำนวน 90,422 คน คิดเป็นร้อยละ 68.11



# ผลงานการฉีดวัคซีน COVID-19 กลุ่มเป้าหมาย 608 รายอำเภอ จ.ประจวบคีรีขันธ์

ข้อมูล 31 ต.ค.64

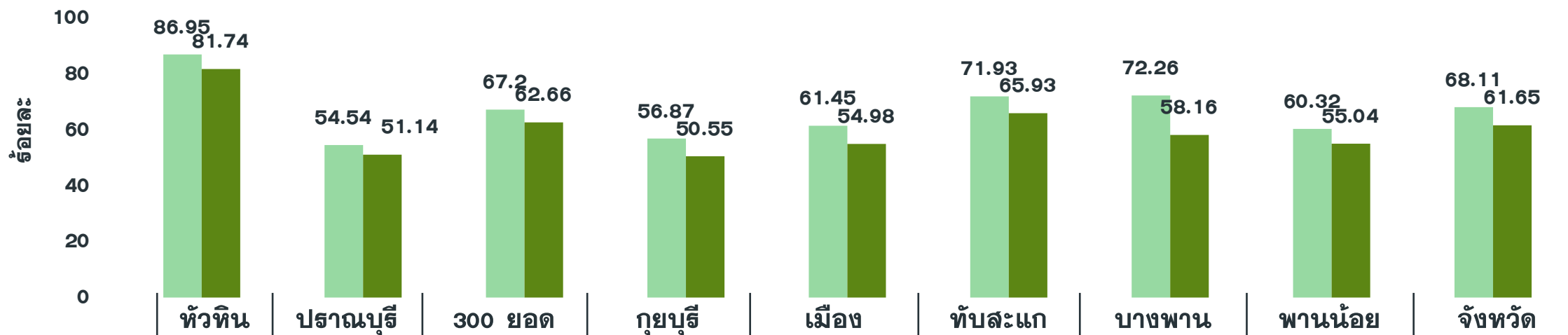

	หัวหิน	ปราณบุรี	300 ยอด	กุยบุรี	เมือง	ทับสะแก	บางพาน	พานน้อย	จังหวัด
กลุ่มเป้าหมาย 608	25,857	18,309	13,619	12,044	21,028	14,277	17,594	10,026	132,754
เข็มที่ 1 (วานนี้)	0	0	0	0	0	0	0	0	0
เข็มที่ 1 (สะสม)	22,483	9,986	9,152	6,849	12,921	10,270	12,713	6,048	90,422
ร้อยละความครอบคลุม	86.95	54.54	67.20	56.87	61.45	71.93	72.26	60.32	68.11
เข็มที่ 2 (วานนี้)	0	0	0	0	1	0	0	0	1
เข็มที่ 2 (สะสม)	21136	9364	8533	6088	11561	9413	10232	5518	81,845
ร้อยละความครอบคลุม	81.74	51.14	62.66	50.55	54.98	65.93	58.16	55.04	61.65



## ข้อปฏิบัติสำหรับวัด



- จัดสถานที่ให้มีจุดลงทะเบียนคัดกรอง ตรวจวัดไข้
- พระภิกษุสงฆ์ทุกรูปใส่หน้ากากอนามัย
- จัดให้มีอ่างล้างมือ สบู่
- เตรียมโต๊ะสำหรับวางชุดเครื่องกฐิน
- กำหนดที่นั่งห่างกันอย่างน้อย 2 เมตร
- ประชาสัมพันธ์การสวมหน้ากากและการล้างมือ
- จัดปันโตสำหรับมือเปาะ 1 ชุด
- หากมีการจัดโรงทาน ผู้ประกอบการต้องสวมหมวกคลุมผม ผ้ากันเปื้อนหน้ากาก และถุงมือ

## ข้อปฏิบัติสำหรับผู้ร่วมกิจกรรม



- สวมหน้ากากอนามัยหรือหน้ากากผ้าทุกครั้ง
- ตรวจวัดไข้ลงทะเบียนที่จุดคัดกรองก่อนเข้าร่วมกิจกรรม
- ล้างมือด้วยน้ำและสบู่หรือแอลกอฮอล์เจลก่อนร่วมงาน

- นั่งตามจุดที่กำหนด
- ประชาสัมพันธ์การสวมหน้ากากและการล้างมือ
- ล้างมือด้วยน้ำและสบู่หรือเจลแอลกอฮอล์ก่อนกลับ

