



# ศูนย์ปฏิบัติการภาวะฉุกเฉินด้านการแพทย์และสาธารณสุข สำนักงานสาธารณสุขจังหวัดพระจวบคีรีขันธ์ กรณี โรคติดเชื้อไวรัสโคโรนา 2019

ฉบับที่ 628 EOC ครั้งที่ 395 วันที่ 8 พฤศจิกายน 2564 เวลา 09.00 น.

## ในการแพร่ระบาดระลอกใหม่

ตั้งแต่ 1 เมษายน 2564



# รายงานสถานการณ์ COVID-19 ประจวบคีรีขันธ์

## ระลอกใหม่ ประจวบคีรีขันธ์ ตั้งแต่ 1 เม.ย.-8 พ.ย.64

รายใหม่วันนี้

ยืนยันสะสม

สถานะผู้ป่วย

อยู่ระหว่างการรักษา

<b>+123</b>	<b>16,358</b>	ในจังหวัด <b>14,905</b>
ในจังหวัด 116 นอกจังหวัด 7		นอกจังหวัด <b>1,453</b>
เรือนจำ <b>0</b>	เรือนจำสะสม <b>568</b>	
หลบหนีเข้าเมือง <b>0</b>	ติดจากต่างประเทศ/ หลบหนีเข้าเมืองสะสม <b>77</b>	

รักษาหาย <b>14,579 (+84)</b>	<b>2,319</b> ราย
เสียชีวิต <b>105 (+0) (0.6%)</b>	ไม่มีอาการถึงอาการเล็กน้อย 1,998 ราย
	อาการรุนแรง <b>36</b> ราย
	อาการปานกลาง <b>282</b> ราย
	ใส่เครื่องช่วยหายใจ 5 ราย

ไทย 11,900 ต่างชาติ 5,103

สถานการณ์ฉีดวัคซีนวันนี้ (+0)

ผลงานการเฝ้าระวัง	
ระบบเฝ้าระวัง/บริการ ตรวจ 74,693 ราย พบเชื้อ 13,750 ราย (18.4%)	
ค้นหาเชิงรุก ตรวจ 24,665 ราย พบเชื้อ 3,253 ราย (13.2%)	
ผู้สัมผัสเสี่ยงสูงที่อยู่ระหว่างการกักตัว จำนวน 1,927 คน	

Sinovac (โตส)	AstraZeneca (โตส)	Sinopharm (โตส)	Johnson & Johnson	Pfizer (โตส)	เข็มที่	รวม (โตส)	ครอบคลุมประชากร
202,106	35,283	85,780		35,413	1	358,582	62.0%
23,335	167,899	79,708	444	13,524	2	284,910	49.3%
	14,912			4,251	3	19,163	
<b>225,441</b>	<b>218,094</b>	<b>165,488</b>	<b>444</b>	<b>53,188</b>	รวม	<b>662,655</b>	



# แนวโน้มผู้ป่วย COVID-19 ตามวันเริ่มป่วย จำแนกประเภทความเสี่ยง

ตั้งแต่ 25 มี.ค. - 8 พ.ย.64

N=17,003 ราย

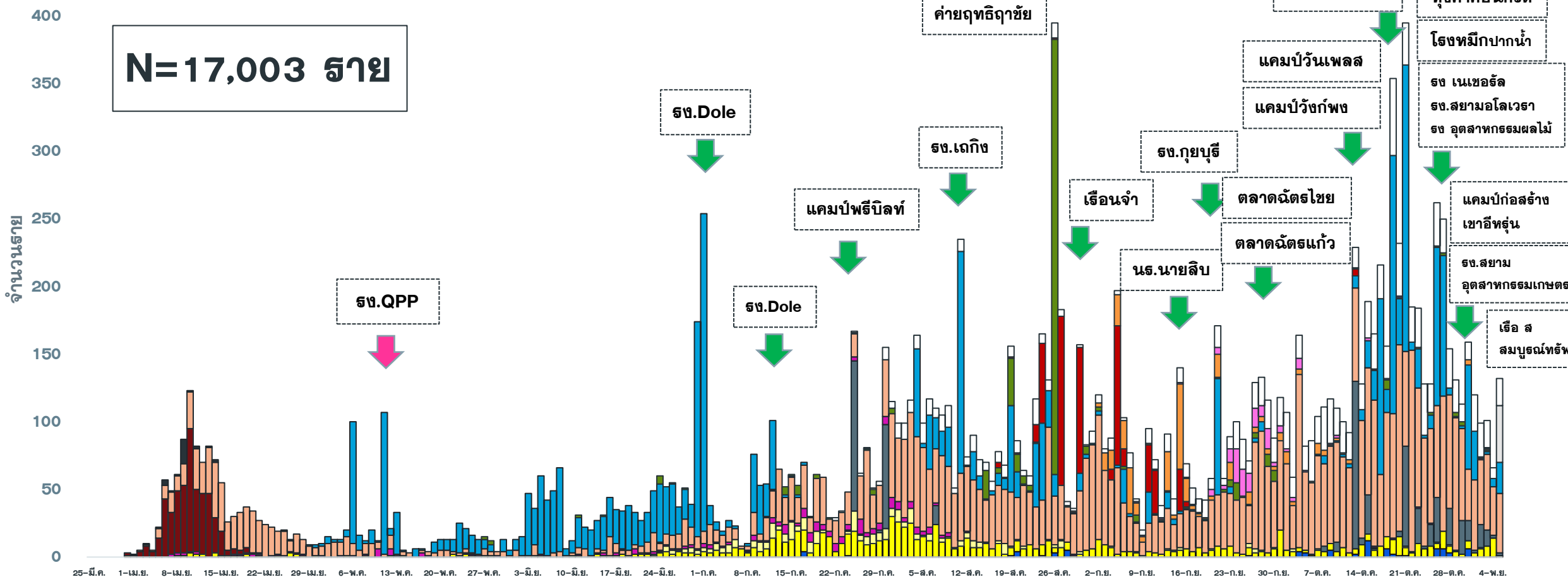

- |   |   |  |
|---|---|--|
| <ul style="list-style-type: none"> <li>■ ติดเชื้อจาก ตปท</li> <li>■ แคมป์คนงาน</li> <li>■ สัมผัสใกล้ชิดผู้ป่วยยืนยันก่อนหน้า</li> <li>■ AS ACF</li> <li>■ ตลาด</li> </ul> | <ul style="list-style-type: none"> <li>■ ติดเชื้อจากต่างจังหวัด</li> <li>■ ไปสถานที่ชุมชน เช่น สถานที่ท่องเที่ยว ตลาด ห้างสรรพสินค้า</li> <li>■ อาชีพเสี่ยง เช่น ทำงานในสถานที่แออัด</li> <li>■ เรือนจำ</li> <li>■ ประมง</li> </ul> | <ul style="list-style-type: none"> <li>■ รับจาก ตจว</li> <li>■ สถานบันเทิง</li> <li>■ รวมโรงงาน</li> <li>■ ค่ายทหาร</li> <li>■ ติดเชื้อในชุมชน/ระหว่างลอบ</li> </ul> |
|---|---|--|

# แนวโน้มพบ. COVID-19 ที่ WALK IN รพ. เปรียบเทียบ ผู้ป่วย HR+AS จ.ประจวบ

ตั้งแต่ 1 ส.ค.-8 พ.ย.64

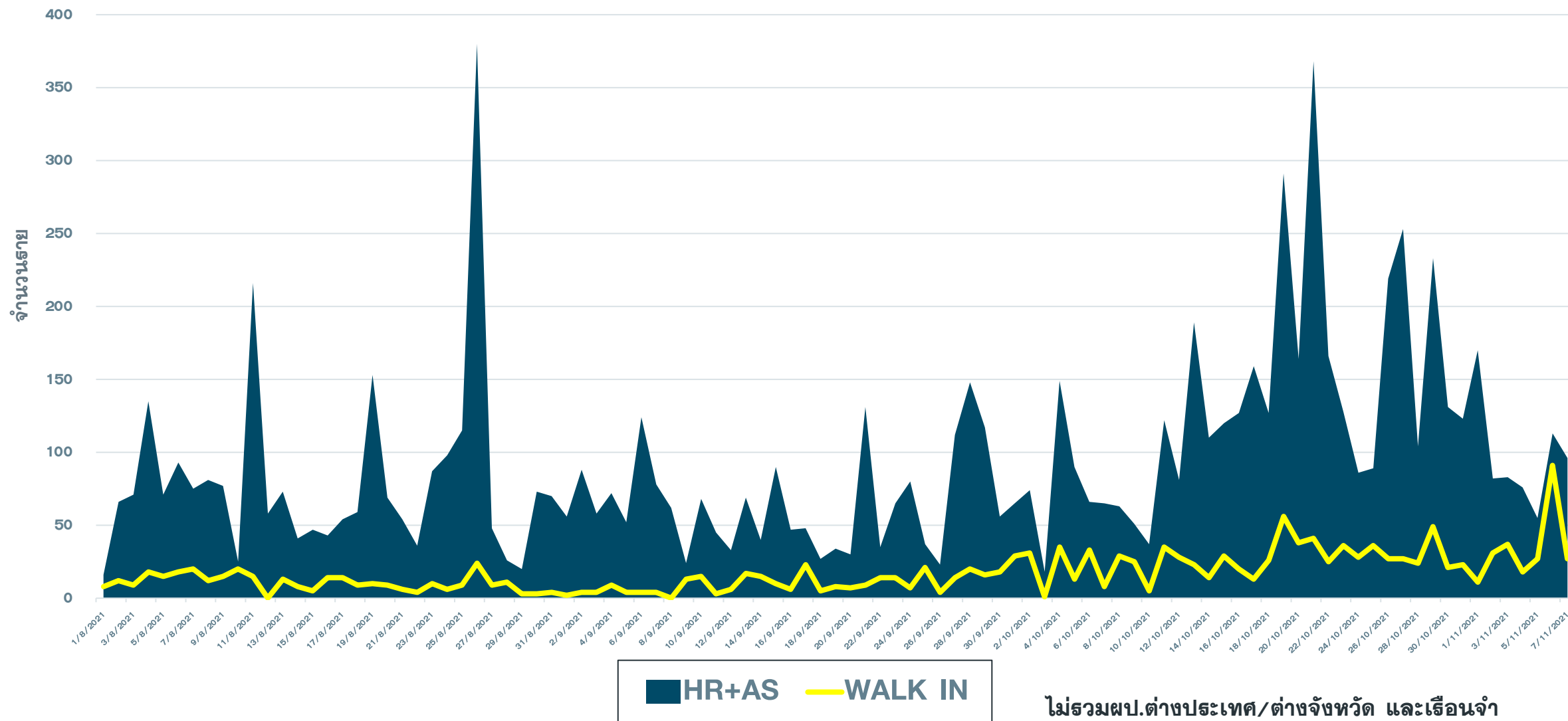



# อัตราป่วยและอัตราป่วยตาย COVID-19 เปรียบเทียบรายอำเภอ

ข้อมูล 8 พ.ย. 64

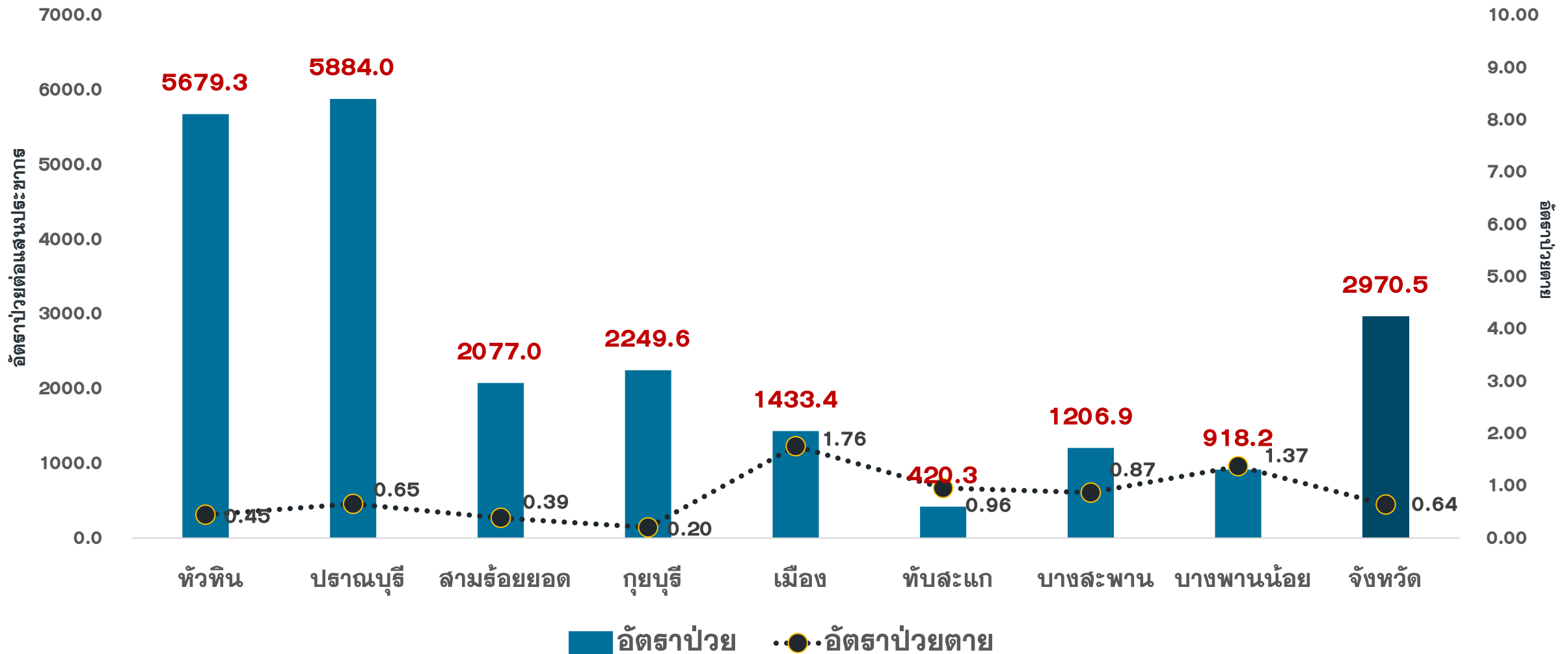

\*ไม่รวมผู้ป่วยเรือนจำและติดเชื้อจากต่างประเทศ

# แนวโน้มผู้ป่วยรายวัน COVID-19 ตำบลพื้นที่ HUAHIN RECHARGE

(ต.หัวหิน และ ต.หนองแก) ตั้งแต่ 1 ตุลาคม 64

ข้อมูล 8 พ.ย.64

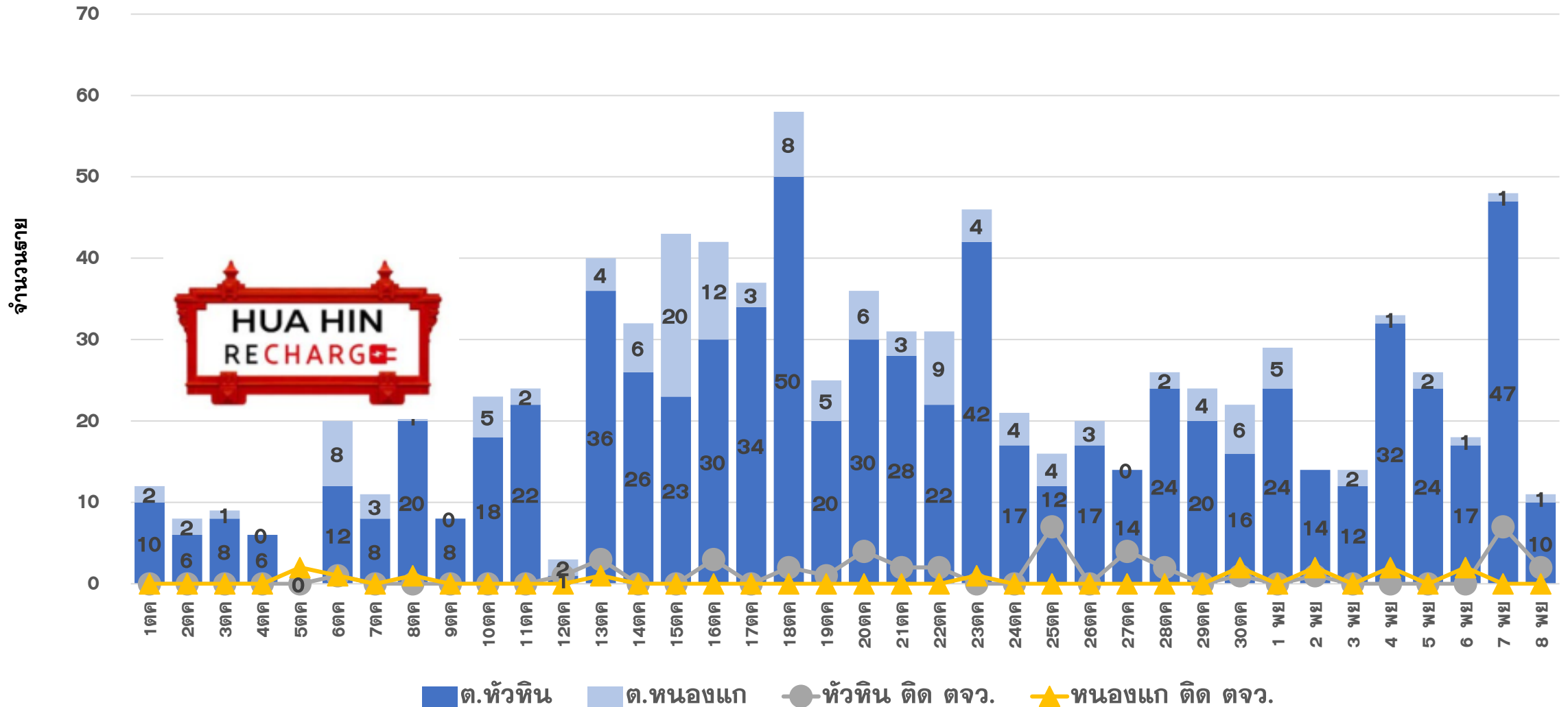



# แนวโน้มผู้ป่วย COVID-19 ตามวันที่รายงาน จ.ประจวบคีรีขันธ์

ข้อมูล 8 พ.ย. 64

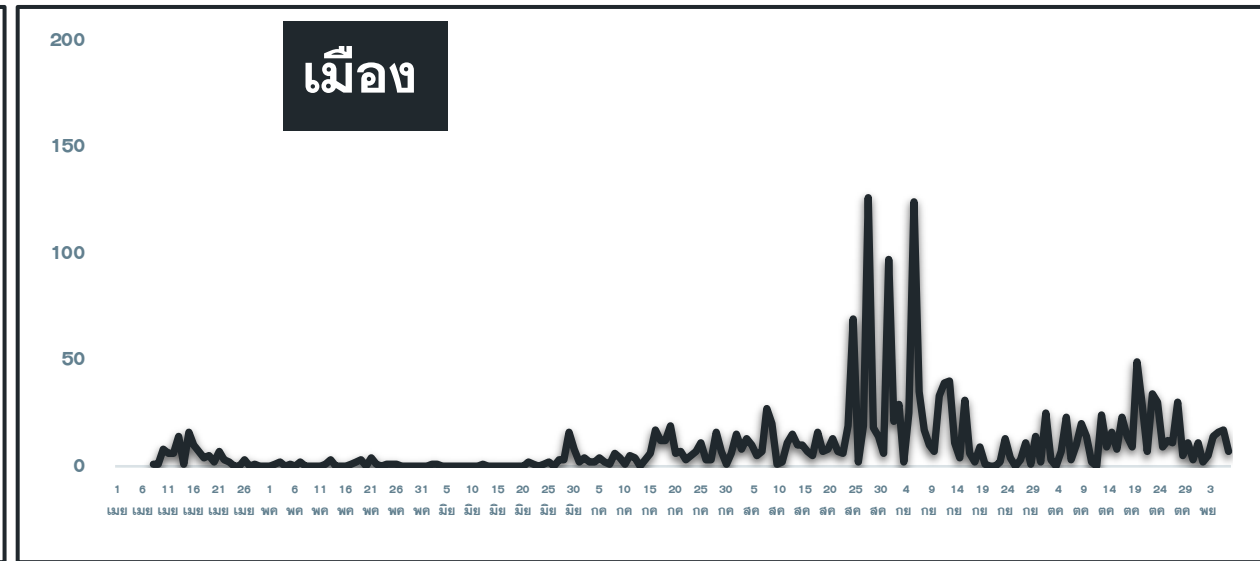
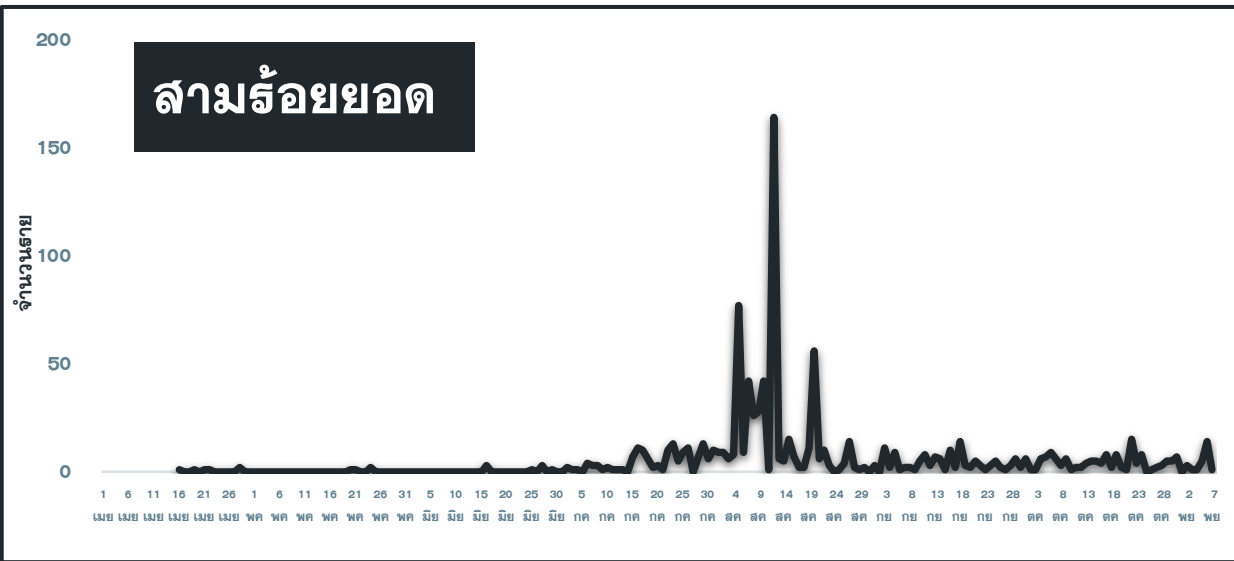
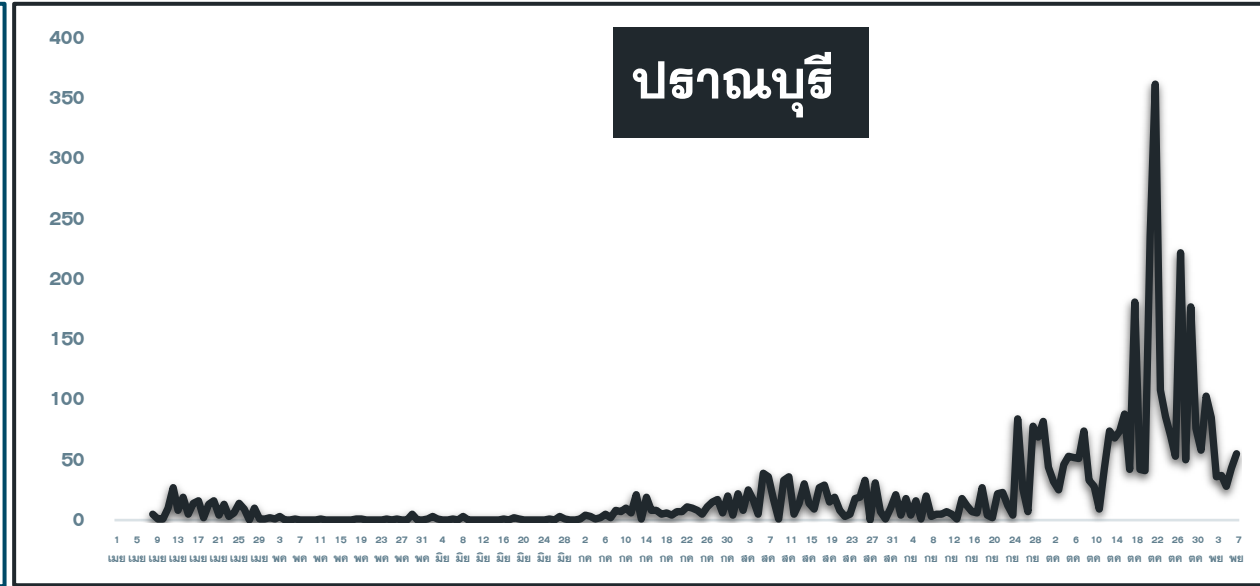
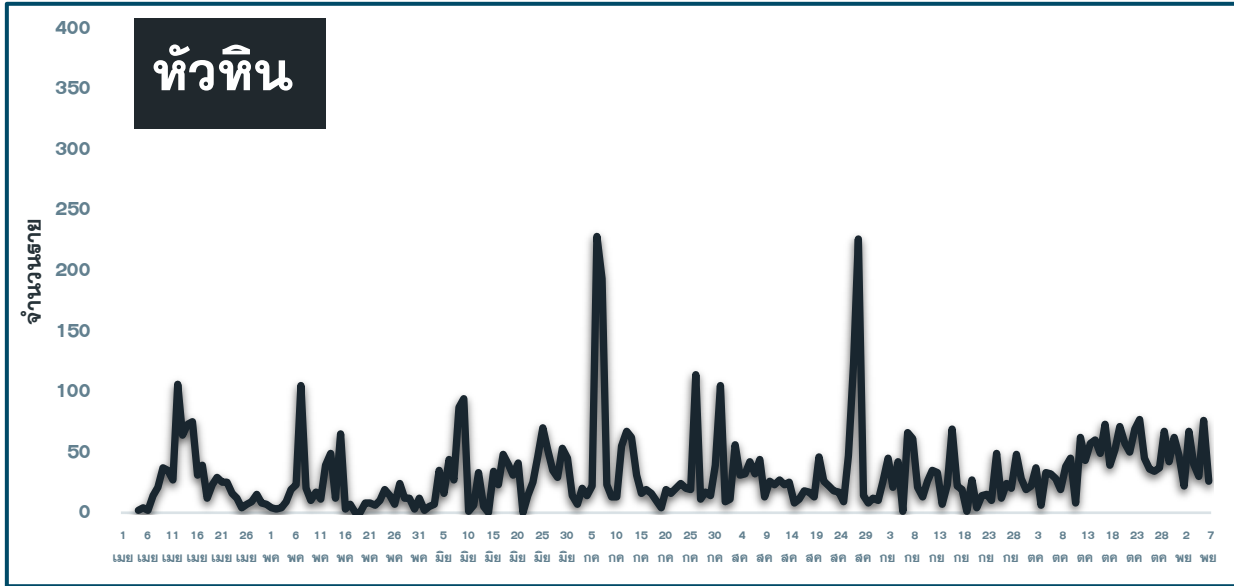

# แนวโน้มผู้ป่วย COVID-19 ตามวันที่รายงาน จ.ประจวบคีรีขันธ์

ข้อมูล 8 พ.ย. 64

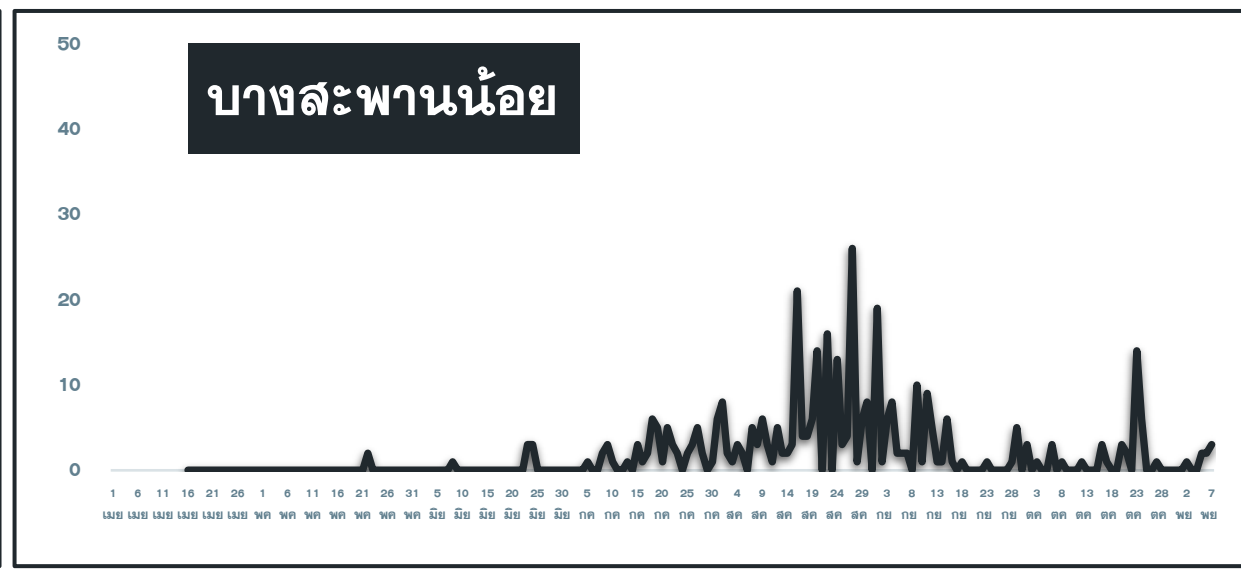
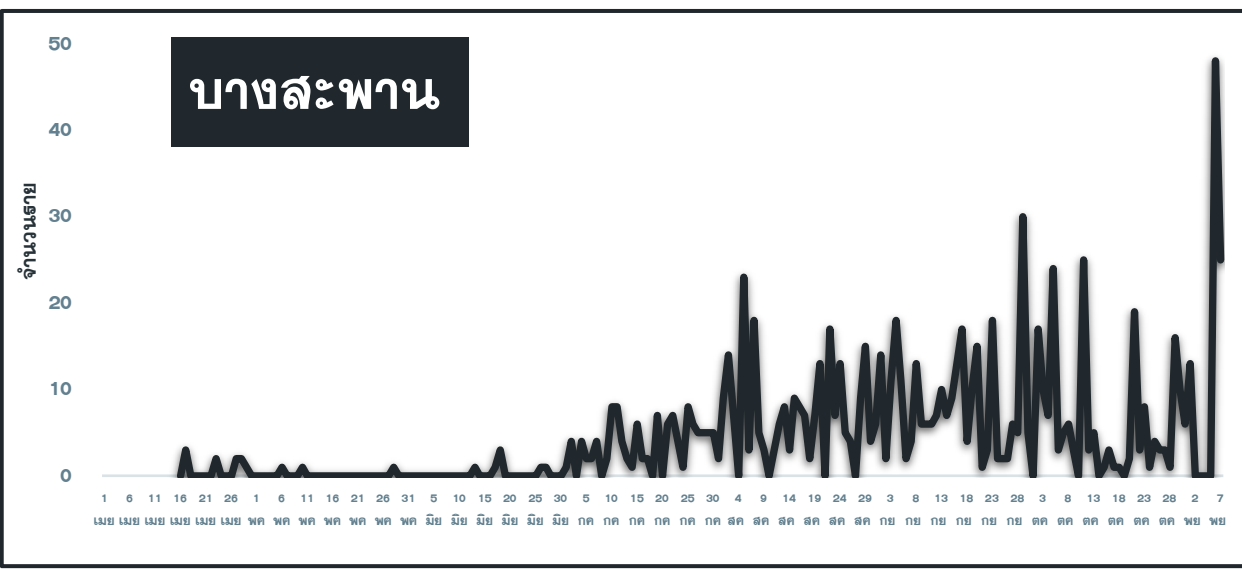
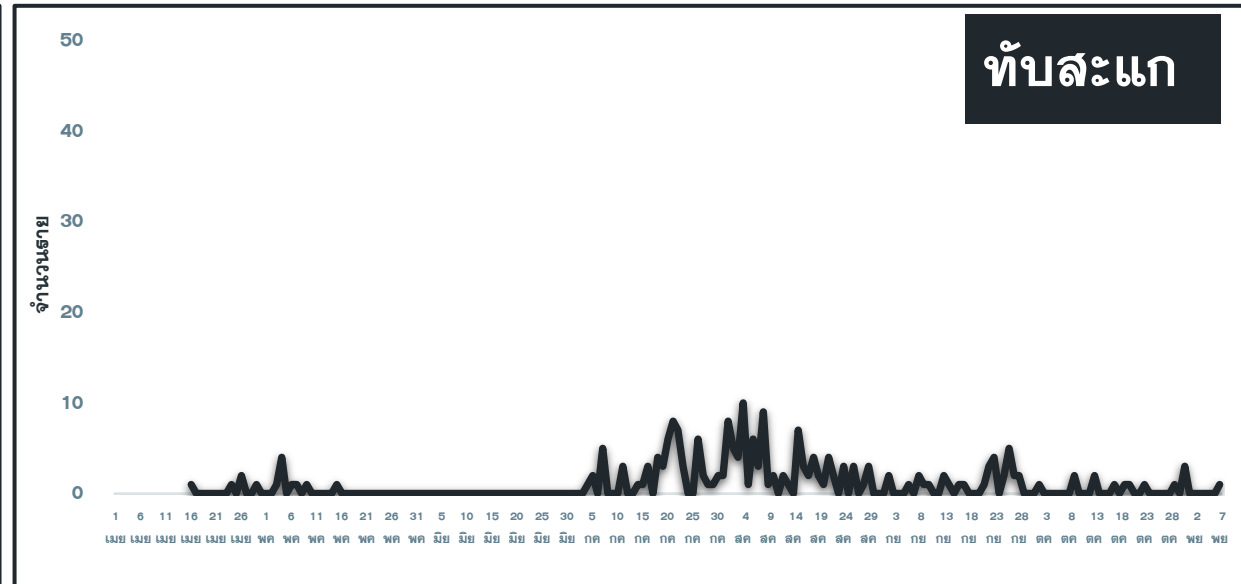
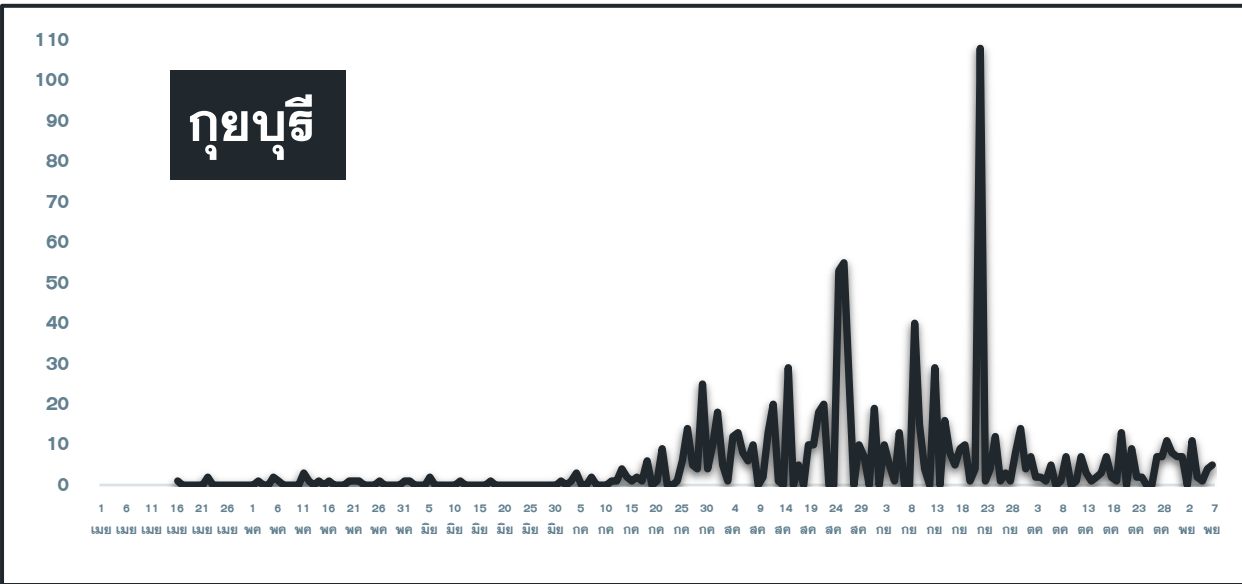

# คลัสเตอร์สะสมของพบ COVID-19 ตั้งแต่ 1 เม.ย.-8 พ.ย.64 จ.ประจวบคีรีขันธ์

อำเภอ	จำนวน Cluster สะสม (10 ราย+)	ควบคุมได้ ภายใน 28 วัน	ร้อยละที่ ควบคุม ได้	Cluster ควบคุมไม่ได้ ใน 28 วัน	จำนวน Cluster ที่พบผู้ป่วยรายสุดท้าย อยู่ในช่วง 14 วัน ก่อนหน้า				
					จำนวน	ควบคุมได้ ภายใน 14 วัน	ร้อยละ	เกิน 14 วัน ไม่ถึง 28 วัน	เกิน 28 วัน
หัวหิน	41	37	89.5	รง.โดล/ชุมชนเนपाल-ใต้สูง /นธ.นายสิบ/ตลาดฉัตรชัย	11	9	77.8	1 ตลาดนัดหนองซอน	1 ตลาดฉัตรไชย
ปราณบุรี	30	27	89.7	ตลาดฉัตรแก้ว/รง.สยาม รง.เนเชอรัล	16	10	66.7	3 โรงแรม 2 ปากน้ำ สยามอโลเวธา	3 ตลาดฉัตรแก้ว รง.สยามฯ
สามร้อยยอด	9	9	100.0	-	2	2	50.0	0 ชุมชน ม8 หนองตาแต่ม	0 รง.เนเชอรัล
กุยบุรี	8	6	75.0	บ้านเพื่อนกุยบุรี/รง.กุยบุรี	4	4	100.0	0	0
เมือง	20	19	95.0	เรือนจำ	8	7	88.9	1 รง.ทิปโก้	0
ทับสะแก	0	0	0.0	-	0	0	0.0	0	0
บางสะพาน	15	15	100.0	-	4	4	100.0	0	0
บางพานน้อย	6	6	100.0	-	0	0	100.0	0	0
<b>รวม</b>	<b>122</b>	<b>112</b>	<b>91.8</b>	<b>10</b>	<b>42</b>	<b>33</b>	<b>78.6</b>	<b>5</b>	<b>4</b>

# แผนที่แสดงคลัสเตอร์ COVID-19 ในจังหวัดประจวบคีรีขันธ์ ข้อมูล 8 พ.ย. 64

## คลัสเตอร์ที่พบผู้ป่วยในช่วง 14 วันล่าสุด

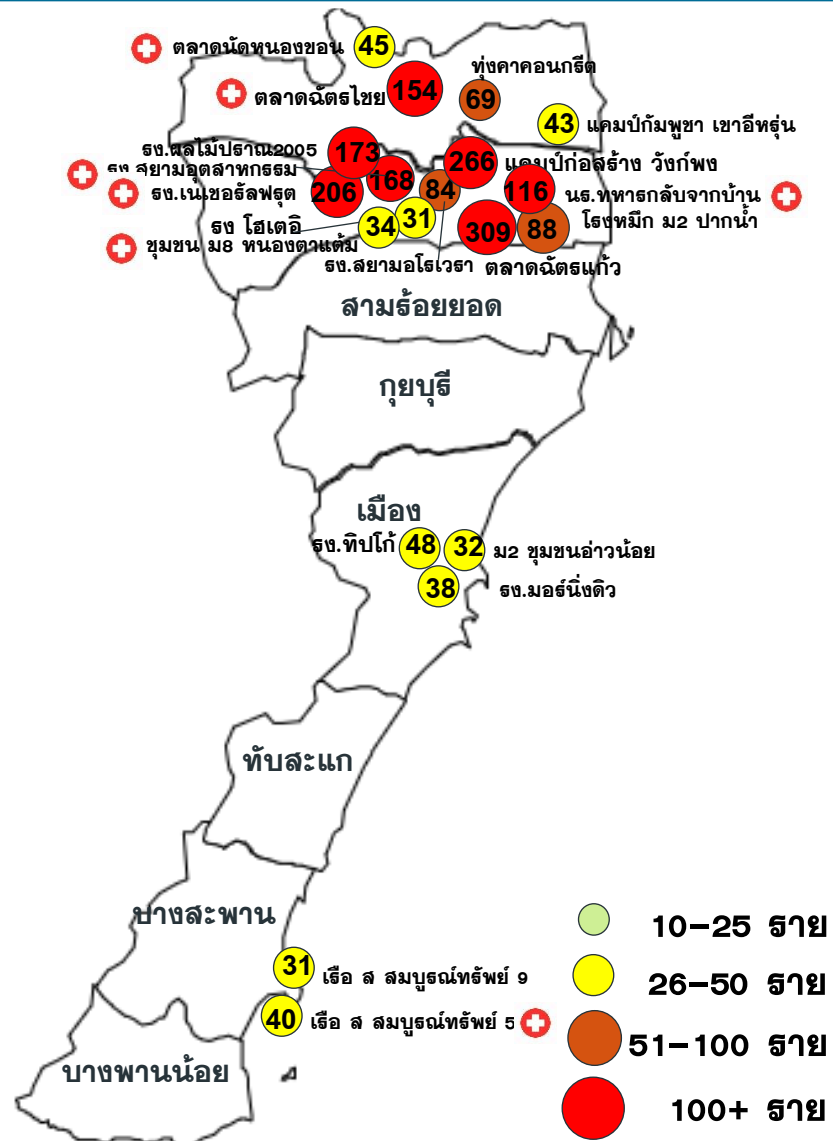

## คลัสเตอร์ขนาด 26-100 ราย ขึ้นไป

คลัสเตอร์	ประเภท	จำนวนผู้ป่วย	ผป.รายสุดท้าย	คลัสเตอร์	ประเภท	จำนวนผู้ป่วย	ผป.รายสุดท้าย
ตลาดนัดแก้ว*	ตลาด	309	26 ตค	รพ. ไฮเดอ	โรงพยาบาล	31	5 พย
แคมป์ก่อสร้าง วิกังพง	แคมป์คนงาน	266	26 ตค	เรือ ส สมบูรณ์ทรัพย์ 9	เรือประมง	36	31 ตค
ตลาดนัดไชย*	ตลาด	154(+1)	7 พย	ชุมชน ม2 อ่าวน้อย	ชุมชน	32	2 พย
รพ. เนเชอรัลฟรุต*	โรงพยาบาล	206(+16)	7 พย	ตลาดนัดหนองซอน	ตลาด	45(+2)	7 พย
รพ.ผลไม้สด 2005	โรงพยาบาล	173	28 ตค	แคมป์กัมพูชาเขาค้อ	แคมป์คนงาน	43	1 พย
รพ. สยามอุตสาหกรรม*	โรงพยาบาล	168(+2)	7 พย	ชุมชนม 8 หนองตาแต่ม	ชุมชน	34(+5)	7 พย
นส.ทหารกลับบ้าน	ค่ายทหาร	116(+7)	6 พย				
รพ.หมึก ม.2 ปากน้ำ	รพ.หมึก	88	1 พย				
รพ. สยามโอโรเวธา	โรงพยาบาล	84	31 ตค				
บ ท่าอากาศยานนานาชาติ	แคมป์ก่อสร้าง	69	2 พย				
รพ. ทิปโก้	โรงพยาบาล	48	5 พย				
รพ. มอรั่มังดีว	โรงพยาบาล	38	26 ตค				
เรือ ส สมบูรณ์ทรัพย์ 5	เรือประมง	40(+1)	5 พย				

**จำนวนทั้งหมด 19 คลัสเตอร์  
ควบคุมได้ ภายใน 28 วัน  
15 คลัสเตอร์**

โรงพยาบาล 7 แห่ง แคมป์ก่อสร้าง 3 แห่ง  
ตลาด 3 แห่ง เรือประมง/รพ.หมึก 3 แห่ง  
ชุมชนต่างดาว 1 แห่ง ค่ายทหาร 1 แห่ง  
ชุมชน/เคอื้อญาติ 1 แห่ง

คลัสเตอร์ที่พบการติดเชื้อส่วนใหญ่เป็นชาวต่างดาว จำนวน 14 แห่ง จาก 19 แห่ง ร้อยละ 70.0

\* หมายถึง พบการระบาดมากกว่า 28 วัน

# แผนที่แสดงคลัสเตอร์ COVID-19 ในจังหวัดประจวบคีรีขันธ์

ข้อมูล 8 พ.ย. 64

## คลัสเตอร์ที่พบผู้ป่วยในช่วง 14 วันล่าสุด

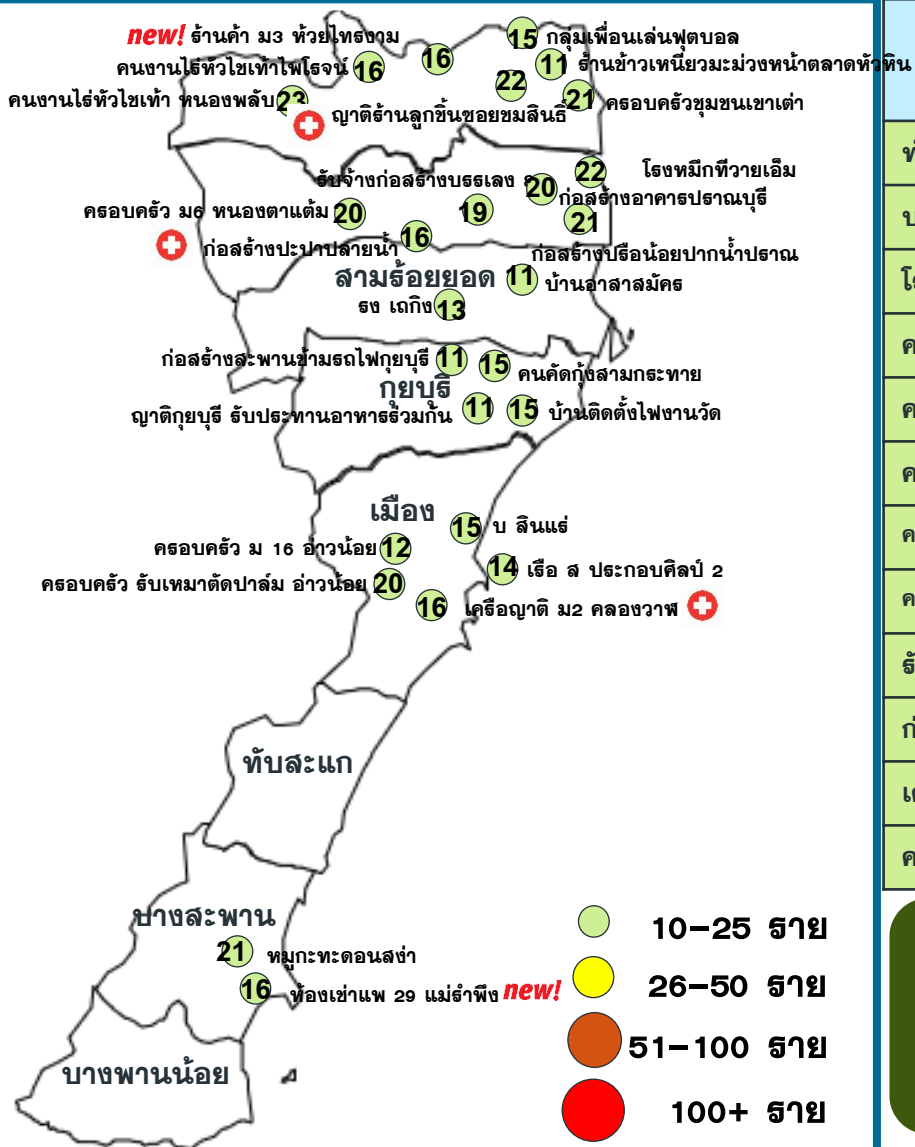

## คลัสเตอร์ขนาด 10-25 ราย

คลัสเตอร์	ประเภท	จำนวนผู้ป่วย	ผป.รายสุดท้าย	คลัสเตอร์	ประเภท	จำนวนผู้ป่วย	ผป.รายสุดท้าย
ทำไร่ห้วยไร่ หนองพลับ	คนทำไร่	23	30 ตค	แคมป์ก่อสร้างปะปาปลายน้ำ	ก่อสร้าง	16(+1)	7 พย
บ ลินแธ อ่าวน้อย	โรงงานเล็ก	15	29 ตค	ญาติกุยบุรี ทานอาหารร่วมกัน	เครือญาติ	11	27 ตค
โรงหมักที่วายเอ็ม	โรงหมัก	22	30 ตค	บ้านอาสาสมัคร	เครือญาติ	11	28 ตค
คนคัดกุ้งสามกระหาย	ชุมชน	15	27 ตค	หมู่กะทะดอนสง่า	รวมกลุ่ม	21	31 ตค
ครอบครัวยุวมชนเขาเต่า	ชุมชน	21	26 ตค	บ้านติดตั้งไฟงานวัด	เครือญาติ	15	31 ตค
ครอบครั ม 16 อ่าวน้อย	เครือญาติ	12	29 ตค	ร้านข้าวเหนียวมะม่วงหัวหิน	ร้านค้า	11	2 พย
ครอบครั ธีประทานตัดปาล์ม	เครือญาติ	20	31 ตค	เรือ ส.ประกอบศิลป์ 2	เรือประมง	14	4 พย
ครอบครั ม 6 หนองตาแต่ม	เครือญาติ	21	2 พย	ก่อสร้างสะพานรถไฟกุยบุรี	ก่อสร้าง	11	5 พย
รัชจ่างก่อสร้างบรรเลง 8	ก่อสร้าง	19	1 พย	ธง เดกิง	โรงงาน	13	6 พย
ก่อสร้างปรีอ้อยปากน้ำ	ก่อสร้าง	22	5 พย	แคมป์ก่อสร้างอาคารปรานบุรี	ก่อสร้าง	20	2 พย
เครือญาติ ม 2 คลองวาฬ	เครือญาติ	16(+1)	6 พย	ญาติร้านลูกชิ้นซอยชมลินส์	เครือญาติ	22(+4)	7 พย
คนงานไร้อาศัยเช่าไฟโรจน์	คนงาน	16	30 ตค	กลุ่มเพื่อนเล่นฟุตบอล	รวมกลุ่ม	15	6 พย
				ร้านค้า ม3 ห้วยโทรงงาม <b>NEW!</b>	ร้านค้า	16(+5)	7 พย
				ห้องเช่าแพ 29 แม่รำพึง <b>NEW!</b>	ชุมชน	16(+16)	6 พย

จำนวนทั้งหมด 26 คลัสเตอร์  
 ควบคุมได้ ภายใน 28 วัน  
 26 คลัสเตอร์

# ความเชื่อมโยงผู้ป่วยรายใหม่วันที่ 8 พ.ย.64 จ.ประจวบคีรีขันธ์

## CLUSTER ที่ต้องเฝ้าระวังเป็นพิเศษ

<b>จำนวนผู้ป่วยรายใหม่</b>	<b>123 ราย</b>
เพศชาย	55 ราย
เพศหญิง	68 ราย
สัญชาติไทย	80 ราย
เมียนมาร์	42 ราย
อเมริกัน	1 ราย
มีอาการ	62 ราย
ไม่มีอาการ	61 ราย
ติดเชื้อในจังหวัด	116 ราย
ติดเชื่อนอกจังหวัด	7 ราย

**วงที่ 1**  
**ละสม 9 ราย**  
วันนี้ +1 ราย

รายแรก 15735,15756-15757 ร้านขายของชำ หัวหิน  
พบเชื้อ 28 ตค

16991 หัวหิน ไทย 50 ปี  
เกษตกร

24-28 ตค. ช่วงเข้าอยู่บ้านทำไร่ และเลี้ยงวัว ช่วงเย็นไปซื้อของที่ร้านค้า  
ในหมู่บ้าน พูดคุยกับเจ้าของร้าน(ผป.15757) และเพื่อนบ้าน(ผป.16240)  
29 ตค. อยู่บ้าน ทราบว่าเจ้าของร้านค้า(ผป.15757) พบเชื้อ จึงอยู่บ้าน  
29 ตค. อยู่บ้านทำไร่ และเลี้ยงวัว  
1 พย. เริ่มมีอาการไอแห้ง  
3-5 พย. กักตัวอยู่บ้าน ตรวจ ATK ผลเป็นลบ  
6 พย. ตรวจ PCR  
7 พย. PCR +

**วงที่ 2 ละสม 7 ราย**  
วันนี้ +4 ราย

16986 หัวหิน ไทย 16 ปี  
 16987 หัวหิน ไทย 20 ปี

ผู้ป่วยรายที่ 16986,16987 อาศัยร่วมบ้านกับ  
สมาชิกทั้งหมด 6 คน  
(มีผู้ป่วยรายที่ 16666,16667และ16668)  
30 ต.ค.64 ไปซื้อของที่เซเว่นหนองพลับ  
31 ต.ค.64 ไปซื้อข้าวแกงที่สี่แยกหนองพลับ และ(ผู้ป่วยรายที่ 16667)  
เข้าไปทานแม่ที่บ้านไทรงาม (16991)  
4-5 พ.ย. 64 ตอนเข้าไปซื้อข้าวแกงที่สี่แยก  
หนองพลับ และกลับบ้านเข้าบ้าน ทราบว่า พ่อ  
แม่แฟนและน้องที่อยู่บ้านเดียวกัน(ผู้ป่วยรายที่  
16666,16667และ16668) ติดเชื้อโควิด-19  
6 พ.ย. 64 ไปตรวจ RT-PCR  
7 ผลตรวจ พบเชื้อ รอAdmit รพ.หัวหิน

16988 หัวหิน ไทย 67 ปี  
รับจ้างทั่วไป

30 ต.ค.-1 พ.ย.64 รับจ้างทำไม้มีเพื่อนร่วมงาน  
1 คน ตอนเย็นไปช่วยลูกสาวทำความสะอาดบ้าน  
(ผู้ป่วยรายที่ 16667)  
2 พ.ย.64 ตอนเข้าไปตลาดนัดสี่แยกหนองพลับ  
ตอนเย็นไปช่วยลูกสาวทำความสะอาดบ้าน  
3-4 พ.ย.64 ไปทำงานรับจ้างตามปกติ ตอนเย็น  
ไปตลาดนัดสี่แยกหนองพลับ ทำข้าวต้มไปให้ลูก  
สาว(ผู้ป่วยรายที่ 16667)  
5 พ.ย.64 ทราบว่าลูกสาวติดเชื้อโควิด-19  
6 พ.ย. 64ไปตรวจ PCR  
7 พ.ย. 64 ผลตรวจพบเชื้อ Admit รพ.หัวหิน

16989 หัวหิน ไทย 20 ปี  
รับจ้างทั่วไป

อาศัยอยู่กับสมาชิกทั้งหมด 6 คน (มีผู้ป่วยรายที่ 16666,16667และ16668) วันที่  
30 ต.ค.64 ไปซื้อข้าวที่สี่แยกหนองพลับ  
31 ต.ค.64 ไปช่วยแม่ (16667)ขายไก่ย่างที่งานกฐินวัดโป่งเกตุ  
5 พ.ย. 64 ทราบว่า พ่อแม่และน้องที่อยู่บ้านเดียวกัน(ผู้ป่วยรายที่ 16666,16667  
และ16668) ติดเชื้อโควิด-19  
6 พ.ย. 64 ไปตรวจ RT-PCR  
7 ผลตรวจ พบเชื้อ รอAdmit รพ.หัวหิน

### Cluster ร้านค้าหมู 3 หัวยไทรงาม

จำนวนผู้ป่วยที่เชื่อมโยงทั้งหมด 16 ราย

# ความเชื่อมโยงผู้ป่วยรายใหม่วันที่ 8 พ.ย.64 จ.ประจวบคีรีขันธ์

CLUSTER ที่ต้องเฝ้าระวังเป็นพิเศษ

Cluster นักเรียนทหาร กลับจากบ้าน

จำนวนผู้ป่วยที่เชื่อมโยงทั้งหมด 116 ราย

**ละสม 116 ราย**  
 รายแรก 13901,13902 ปราณบุรี นักเรียนทหาร  
 พบเชื้อ 20 ตค



วันนี้ +7 ราย

ชาย 7 ราย

16947-16951,17011-17012 ปราณบุรี  
 สัญชาติไทย มีอาการ

- ผู้ป่วยรายที่ 16947-16951  
 1 พย. ผู้ป่วยเป็นนักเรียนทหาร กักตัวในกองร้อย และมีอาการ จึงไปตรวจ PCR ผลพบเชื้อ
- ผู้ป่วยรายที่ 17011-17012  
 6 พย ผู้ป่วยกักตัวในกองร้อยและมีอาการ จึงไปตรวจ PCR ผลพบเชื้อ

จำนวนผู้ป่วยที่เชื่อมโยงทั้งหมด 248 ราย

Cluster โรงงานเนเชอรัลฟลูต

**วงที่ 1 ละสม 206 ราย**  
 รายแรก 10605 พนง. โรงงานเนเชอรัลฟลูต  
 พบเชื้อ 25 กย



วันนี้ +16 ราย

หญิง 16 ราย

16899-16914 ปราณบุรี  
 สัญชาติเมียนมาร์ ไม่มีอาการ

6 พย. ตรวจ ATK พนักงาน จำนวน 125 ราย  
 พบเชื้อ 18 ราย ส่งตรวจ ATK ธพ.หัวหิน ผลพบเชื้อ 18 ราย

**วงที่ 2 ละสม 39 ราย**  
 วันนี้ +2 ราย

16915 ปราณบุรี เมียนมาร์ 2 ปี  
 16916 ปราณบุรี เมียนมาร์ 1 ปี

เป็นลูกของพนักงาน  
 6 พย. ตรวจ ATK พนักงาน จำนวน 125 ราย  
 พบเชื้อ 18 ราย ส่งตรวจ ATK ธพ.หัวหิน  
 ผลพบเชื้อ 18 ราย

**วงที่ 3 ละสม 3 ราย**

ผู้ป่วยรายใหม่

# ความเชื่อมโยงผู้ป่วยรายใหม่วันที่ 8 พ.ย.64 จ.ประจวบคีรีขันธ์

CLUSTER ที่ต้องเฝ้าระวังเป็นพิเศษ

Cluster เครื่องญาติ ม.2 คลองวาฬ

จำนวนผู้ป่วยที่เชื่อมโยงทั้งหมด 16 ราย

Cluster แคมป์ก่อสร้างประปาปลายน้ำ

จำนวนผู้ป่วยที่เชื่อมโยงทั้งหมด 17 ราย

Cluster ชุมชนบ้านพักคนงาน หมู่ 11 หนองตาแต้ม

จำนวนผู้ป่วยที่เชื่อมโยงทั้งหมด 478 ราย

ผู้ป่วยรายใหม่

วันนี้ +1 ราย

**วงที่ 2**  
**สะสม 4 ราย**

 **16981** เมือง ไทย 34 ปี  
 รับจ้างทั่วไป

สัมผัสผู้ป่วยรายที่ 16751 เป็นสามีของผู้ติดเชื้อ  
 อยู่บ้านหลังเดียวกัน  
 6 พย ตรวจ PCR ผลพบเชื้อ

**วงที่ 1**  
**สะสม 12 ราย**

รายแรก 14716 เมือง ญ ไทย  
 41 ปี ทำไร่ พบเชื้อ 23 ตค.

**สะสม 16 ราย**

รายแรก 15244-15257 ATK ในแคมป์ก่อสร้างประปาปลายน้ำ  
 พบเชื้อ 27 ตค

 **16920** ปราณบุรี เมียนมาร์ 24 ปี

วันนี้ +1 ราย

สัมผัสร่วมบ้านกับลูก (16635)  
 6 พย.มาตรวจ PCR มีอาการไอ ปวดศีรษะ มีนครีษะ ไอ  
 7 พย ผลพบเชื้อ

**วงที่ 2**  
**สะสม 33 ราย**

 **16921** ปราณบุรี ไทย 32 ปี  
 พนักงานน้ำมัน

 **16922** ปราณบุรี ไทย 34 ปี  
 ค้าขายของชำ

วันนี้ +2 ราย

สัมผัสพ่อสามี (16368) อาศัยร่วมบ้าน  
 4 พย.มีน้ำมูก เจ็บคอ ไอ มีเสมหะ  
 6 พย.มาตรวจหาเชื้อ

สัมผัสพ่อ (16368) แลน อาศัยร่วมบ้าน  
 3 พย.มีอาการคันคอ ปวดศีรษะ  
 6 พย.มาตรวจหาเชื้อ

7 พย ผลพบเชื้อ

7 พย ผลพบเชื้อ

**วงที่ 1**  
**สะสม 445 ราย**

รายแรก 13217-13341 ตรวจ PCR แร่งงานต่างตำบล  
 อาศัยชุมชนบ้านพักคนงานหมู่ 11 ต.หนองตาแต้ม  
 จำนวน 299 ราย พบเชื้อ 125 ราย พบเชื้อ 18 ตค



# แนวโน้มการระบาดของ CLUSTER ที่สำคัญในจังหวัดระจวบคี่ร์ขันร์

ณ 8 พ.ย.64

คลังเตอ์	วันเริ่มต้น เหตุการณ์ INDEX CASE	วันที่พบพบ รายสุดท่าย	จำนวน ผู้ป่วยสะสม	กราฟการระบาด	จำนวนวัน/ สถานะ																																																																				
แคมป์ก่อสร้าง ประปา ปลายน้ำ อ.ปธานบุรี	รายที่ 15244 รับจ้าง ก่อสร้าง เริ่มป่วย 20 ตค พบพบ. 26 ตค พบเชื้อ 27 ต.ค.64	6 พ.ย.64	17	<p>Index case 15244</p> <table border="1"> <caption>Daily Index Case Data</caption> <thead> <tr> <th>วันที่</th> <th>จำนวนผู้ป่วยรายวัน</th> </tr> </thead> <tbody> <tr><td>16 ต.ค.64</td><td>0</td></tr> <tr><td>17 ต.ค.64</td><td>0</td></tr> <tr><td>18 ต.ค.64</td><td>0</td></tr> <tr><td>19 ต.ค.64</td><td>0</td></tr> <tr><td>20 ต.ค.64</td><td>3</td></tr> <tr><td>21 ต.ค.64</td><td>6</td></tr> <tr><td>22 ต.ค.64</td><td>1</td></tr> <tr><td>23 ต.ค.64</td><td>2</td></tr> <tr><td>24 ต.ค.64</td><td>1</td></tr> <tr><td>25 ต.ค.64</td><td>2</td></tr> <tr><td>26 ต.ค.64</td><td>0</td></tr> <tr><td>27 ต.ค.64</td><td>0</td></tr> <tr><td>28 ต.ค.64</td><td>0</td></tr> <tr><td>29 ต.ค.64</td><td>0</td></tr> <tr><td>30 ต.ค.64</td><td>0</td></tr> <tr><td>31 ต.ค.64</td><td>0</td></tr> <tr><td>1 พ.ย.64</td><td>0</td></tr> <tr><td>2 พ.ย.64</td><td>0</td></tr> <tr><td>3 พ.ย.64</td><td>0</td></tr> <tr><td>4 พ.ย.64</td><td>1</td></tr> <tr><td>5 พ.ย.64</td><td>1</td></tr> <tr><td>6 พ.ย.64</td><td>0</td></tr> <tr><td>7 พ.ย.64</td><td>0</td></tr> <tr><td>8 พ.ย.64</td><td>0</td></tr> <tr><td>9 พ.ย.64</td><td>0</td></tr> <tr><td>10 พ.ย.64</td><td>0</td></tr> <tr><td>11 พ.ย.64</td><td>0</td></tr> <tr><td>12 พ.ย.64</td><td>0</td></tr> <tr><td>13 พ.ย.64</td><td>0</td></tr> <tr><td>14 พ.ย.64</td><td>0</td></tr> <tr><td>15 พ.ย.64</td><td>0</td></tr> <tr><td>16 พ.ย.64</td><td>0</td></tr> <tr><td>17 พ.ย.64</td><td>0</td></tr> </tbody> </table>	วันที่	จำนวนผู้ป่วยรายวัน	16 ต.ค.64	0	17 ต.ค.64	0	18 ต.ค.64	0	19 ต.ค.64	0	20 ต.ค.64	3	21 ต.ค.64	6	22 ต.ค.64	1	23 ต.ค.64	2	24 ต.ค.64	1	25 ต.ค.64	2	26 ต.ค.64	0	27 ต.ค.64	0	28 ต.ค.64	0	29 ต.ค.64	0	30 ต.ค.64	0	31 ต.ค.64	0	1 พ.ย.64	0	2 พ.ย.64	0	3 พ.ย.64	0	4 พ.ย.64	1	5 พ.ย.64	1	6 พ.ย.64	0	7 พ.ย.64	0	8 พ.ย.64	0	9 พ.ย.64	0	10 พ.ย.64	0	11 พ.ย.64	0	12 พ.ย.64	0	13 พ.ย.64	0	14 พ.ย.64	0	15 พ.ย.64	0	16 พ.ย.64	0	17 พ.ย.64	0	11 วัน <b>ACTIVE</b>
วันที่	จำนวนผู้ป่วยรายวัน																																																																								
16 ต.ค.64	0																																																																								
17 ต.ค.64	0																																																																								
18 ต.ค.64	0																																																																								
19 ต.ค.64	0																																																																								
20 ต.ค.64	3																																																																								
21 ต.ค.64	6																																																																								
22 ต.ค.64	1																																																																								
23 ต.ค.64	2																																																																								
24 ต.ค.64	1																																																																								
25 ต.ค.64	2																																																																								
26 ต.ค.64	0																																																																								
27 ต.ค.64	0																																																																								
28 ต.ค.64	0																																																																								
29 ต.ค.64	0																																																																								
30 ต.ค.64	0																																																																								
31 ต.ค.64	0																																																																								
1 พ.ย.64	0																																																																								
2 พ.ย.64	0																																																																								
3 พ.ย.64	0																																																																								
4 พ.ย.64	1																																																																								
5 พ.ย.64	1																																																																								
6 พ.ย.64	0																																																																								
7 พ.ย.64	0																																																																								
8 พ.ย.64	0																																																																								
9 พ.ย.64	0																																																																								
10 พ.ย.64	0																																																																								
11 พ.ย.64	0																																																																								
12 พ.ย.64	0																																																																								
13 พ.ย.64	0																																																																								
14 พ.ย.64	0																																																																								
15 พ.ย.64	0																																																																								
16 พ.ย.64	0																																																																								
17 พ.ย.64	0																																																																								

# ความเชื่อมโยงผู้ป่วยรายใหม่วันที่ 8 พ.ย.64 จ.ประจวบคีรีขันธ์

CLUSTER ที่ต้องเฝ้าระวังเป็นพิเศษ

วันนี้ +4 ราย

วงที่ 3 ละสม 5 ราย



17006 ทวีทิน ไทย 35 ปี  
พนักงานร้านมาลีซูเปอร์สาขาบ่อนไก่

25-31 ต.ค. 64 ทำงานที่มาลีซูเปอร์สาขาบ่อนไก่เริ่มทำงานตั้งแต่เวลา 06.00-21.00 น. ทำกับเพื่อนร่วมงาน 2 คน ปกติจะทานข้าวคนละเวลา  
3 พ.ย. 64 คนในครอบครัว(ผู้ป่วยรายที่ 16454,16455,16456,16457) ตรวจ ATK  
3 พ.ย. 64 ทราบผลของคนในครอบครัว(ผู้ป่วยรายที่ 16454,16455,16456,16457)พบเชื้อ  
5 พ.ย. 64 ทราบผลตรวจโควิด-19 ของครอบครัว (ผู้ป่วยรายที่ 16599,16600,16601,16602,16603)  
5 พ.ย. 64 เดินทางมาตรวจหาเชื้อที่รพ.หัวหิน  
7 พ.ย. 64 เจ้าหน้าที่โทรแจ้งผลพบเชื้อ

วงที่ 2 ละสม 8 ราย

วงที่ 1 ละสม 9 ราย  
รายแรก 16599 ทวีทิน นักเรียนพบเชื้อ 3 พย

Cluster เครื่องญาติร้านลูกขึ้นหน้าบ้าน ขอยชมสินธุ์

จำนวนผู้ป่วยที่เชื่อมโยงทั้งหมด 22 ราย

ผู้ป่วยรายใหม่

Cluster สยามอุตสาหกรรมเกษตร

จำนวนผู้ป่วยที่เชื่อมโยงทั้งหมด 216 ราย

วงที่ 3 ละสม 3 ราย

วงที่ 2 ละสม 45 ราย

วงที่ 1 ละสม 168 ราย  
รายแรก 9852-9857 โรงงานสยามอุตสาหกรรมเกษตรอาหาร SAICO ตรวจ ATK ก่อนเปิดโรงงาน พบเชื้อ 15 กย

วันนี้ +2 ราย



16923 ปราณบุรี เมียนมาร์ 37 ปี  
พนง.TPC

5 พย. มีไข้ ปวดกล้ามเนื้อ ตรวจ ATK ผลบวก  
6 พย.มาตรวจ PCR ที่รพ.  
7 พย ผลพบเชื้อ



16924 ปราณบุรี เมียนมาร์ 43 ปี  
พนง.TPC

5พย. มีอาการเจ็บคอ ตรวจ ATK ผลบวก  
6 พย.มาตรวจ PCR ที่รพ.  
7 พย ผลพบเชื้อ

# ความเชื่อมโยงผู้ป่วยรายใหม่วันที่ 8 พ.ย.64 จ.ประจวบคีรีขันธ์

CLUSTER ที่ต้องเฝ้าระวังเป็นพิเศษ

Cluster เรือ ส.สมบุญนทร์พย์ 5

จำนวนผู้ป่วยที่เชื่อมโยงทั้งหมด 40 ราย

**วงที่ 1**  
**สะสม 40 ราย**

รายแรก 16844-16880, 16885, 19892 บางสะพาน  
ATK ลูกเรือ ส.สมบุญนทร์พย์ 5 และผู้สัมผัสลูกเรือ พบเชื้อ 6 พย

 **16893** บางสะพาน ไทย 26 ปี  
ลูกเรือ ส.สมบุญนทร์พย์ 5

**วันนี้ +1 ราย**

4 พ.ย.64 เรือขึ้นฝั่งที่แพชุมชนสวด เดินทางมาตรวจ ATK ที่ รพ.บางสะพาน  
5 พ.ย.64 ตรวจ RT PCR ที่ รพ.บางสะพาน ผลพบเชื้อ

Cluster ห้องเช่าแพ 29 แม่รำพึง

จำนวนผู้ป่วยที่เชื่อมโยงทั้งหมด 16 ราย

**สะสม 16 ราย**



**วันนี้ +16 ราย**

ชาย 3 ราย หญิง 13 ราย  
**16960-16975** บางสะพาน  
สัญญาติเมียนมาร์ ไม่มีอาการ

- ผู้ป่วยรายที่ 16960-16973 อาศัยอยู่บ้านเช่าแพ 29 หมู่ 2 ต.แม่รำพึง พุดคุยและทำกิจกรรมร่วมกัน
- ผู้ป่วยรายที่ 16974-16975 เป็นเพื่อนร่วมงานของผู้ป่วยรายที่ 16960 วันที่ 6 พ.ย.64 ผู้ป่วยรายที่ 16960 ตรวจ ATK ผลพบเชื้อ เจ้าหน้าที่ รพ.จึงลงพื้นที่ตรวจ PCR ที่ห้องเช่าแพ 29 จำนวน 69 ราย ผลพบเชื้อ 16 ราย

ผู้ป่วยรายใหม่

# แนวโน้มการระบาดของ CLUSTER ที่สำคัญในจังหวัดระจวบคี่ร์ขันร์

ณ 8 พ.ย.64

คลัสเตอร์	วันเริ่มต้น เหตุการณ์ INDEX CASE	วันที่พบพบ รายสุดท้าย	จำนวน ผู้ป่วยสะสม	กราฟการระบาด	จำนวนวัน/ สถานะ
เรือส.สมบูรณ์ ทรัพย์ 5 อ.บางสะพาน	รายที่ 16844 ประมง พบพบ./ พบเชื้อ 5 พ.ย.64	5 พ.ย.64	40	<p>Index case 16844 5 พย</p>	1 วัน <b>ACTIVE</b>
ห้องเช่าแพ 29 แม่รำพึง อ.บางสะพาน	รายที่ 16960 รับจ้างทำ ประมง พบพบ./ พบเชื้อ 6 พ.ย.64	6 พ.ย.64	16	<p>Index case 16960 6 พย</p>	1 วัน <b>ACTIVE</b>

# คลังเตอรื เรือ ส.สมบูรณ์ทรัพย์5 บางสะพาน



# สรุปเหตุการณ์เรือ ส.สมบูรณ์ทรัพย์

- 3 พ.ย.64 ใต้เรือมีอาการมีอาการ ไปตรวจ ATK ที่ รพ.วิรัชศิลป์ พบผลบวกแจ้งสมาคมชาวประมงและแจ้ง สสอ.บางสะพาน (เรือมีลูกเรือรวมทั้งหมด 42 ราย เรือ ส.สมบูรณ์ทรัพย์5 ออกทะเลลักษณะออกเย็นกลับเข้าทุก วัน)
- 4 พ.ย.64 ทีม CDCU ลงตรวจ ATK
  - ลูกเรือทั้งหมดอีก 40 ราย พบผลบวก 30 ราย (รวม ATK+32 ราย)
  - HR1 ของลูกเรือจำนวน 14 ราย พบผลบวก 6 ราย
  - ลูกเรือ ส.สมบูรณ์ทรัพย์ 17 มีอาการ 1 ราย ตรวจพร้อมลูกและภรรยาทั้งหมด 4 ราย พบผลลูกเรือบวก 1 ราย
- 5 พ.ย.64 รพ.ลงตรวจ RT-PCR ลูกเรือ 40 ราย พบเชื้อ 31 ราย กลุ่ม HR1 อีก 7 ราย พบเชื้อ 7 ราย ใต้เรือตรวจที่ รพ.กรุงเทพหัวหิน ผลพบเชื้อ 1 ราย รวมพบเชื้อ 39 ราย ทีม ศปก.อำเภอบางสะพานลงพื้นที่เพื่อประเมิน สถานการณ์ และให้ทีมศปก.ตำบลแม่รำพึง ตรวจตราและกักตัวกลุ่มเสี่ยงอย่างเข้มข้น โดยตั้งด่านเข้าออกพื้นที่
- 6 พ.ย.64 ลงตรวจ RT-PCR ในลักษณะ Active Case Finding ในกลุ่ม HR1, HR2 เพิ่มเติมจำนวน 69 ราย ผลพบ เชื้อ 16 ราย และตรวจ ATK เพิ่มเติมอีก 32 ราย พบผลบวกอีก 1 ราย และไม่ชัดเจน 2 ราย ส่งตรวจ RT-PCR ใน วันที่ 7 พ.ย.64

สรุปข้อมูล ณ วันที่ 7 พ.ย.64 ตรวจ RT-PCR ทั้งหมด 130 ราย พบเชื้อ 55 ราย (+1 รายจากรพ.กรุงเทพหัวหิน) รอ ตรวจเพิ่มเติม (D5) ในกลุ่มเสี่ยงสูงของลูกเรือคนไทย และ (D13) กลุ่มเสี่ยงสูงพม่าที่ตรวจไม่พบเชื้อในรอบแรก และวางแผนสุ่มตรวจ ATK ในกลุ่มแรงงานชาวพม่าในพื้นที่ที่ไม่ใช่ลูกเรือประมง (ลูกเรือประมงจะตรวจ ATK ก่อน ออกทุก 7 วัน)



### เรือ ส.สมบูรณ์ทรัพย์ 5

วันที่ 2

วันที่ 1

HR 1 ลูกเมียของลูกเรือพม่า 37 คน  
(ATK 19 ราย ผล+6รายส่ง RT-PCR 5 พ.ย.64)  
พบเชื้อ 6 ราย  
นางตาตายุ(ภรรยาจีน)  
นางทานชอฮู(ภรรยาชาติจีน)  
นางเต็นโซ  
น.ส.นุญทะ  
ค.ญ.จวาท  
คช.วาปีโหม

เรือ ส.สมบูรณ์ทรัพย์ 5  
ลูกเรือ 42 คน (ไทย 5 คน พม่า 37 คน)  
(ตรวจ ATK ทั้งหมด พบผล + 32 ราย)  
• RT-PCR 5 พ.ย.64 42 ราย พบเชื้อ 32 ราย (16844 – 16880 , 16885 , 16892)  
• อีก 10 คน กักตัวไม่พบเชื้อ 5 ราย  
สรุปในเรือ รวมพบเชื้อทั้งหมด 32 ราย  
ยังไม่พบเชื้อ 10 ราย

ลูกเรือ ส.สมบูรณ์ทรัพย์ 17  
นาย SANMHAT  
ลูก 2 คน และเมีย 1 คน

HR1 ใต้เรือ  
5 ราย  
(รอตรวจ RT-PCR 9 พ.ย.64)

HR1 จรินทร์  
10 ราย  
(รอตรวจ RT-PCR 9 พ.ย.64)

HR1 เจิมศักดิ์  
3 ราย  
(รอตรวจ RT-PCR 9 พ.ย.64)

Active Case Finding HR1+HR2  
จำนวน 69 คน  
(พบเชื้อ 16 คน)

ลูกเรือ ส.สมบูรณ์ทรัพย์ 17 = 24 ราย  
วางแผน Active Case Finding

# แนวโน้มสถานการณ์

- เรือ ส.สมบูรณ์ทรัพย์ 5 ลูกเรือ 42 ราย พบเชื้อ 32 ราย รักษา รพ. (อีก 10 ราย กักตัวรอตรวจ **Day 13** )
- กลุ่ม **HR1+ HR2** ( กักตัวทั้งหมดแล้ว) 19 ราย + 69 ราย
  - ตรวจแล้ว 88 ราย พบเชื้อ 23 ราย ( ณ 7 พ.ย.64 )
  - รอตรวจในพื้นที่เสี่ยงค้นหา **Active Case Finding** ในพื้นที่

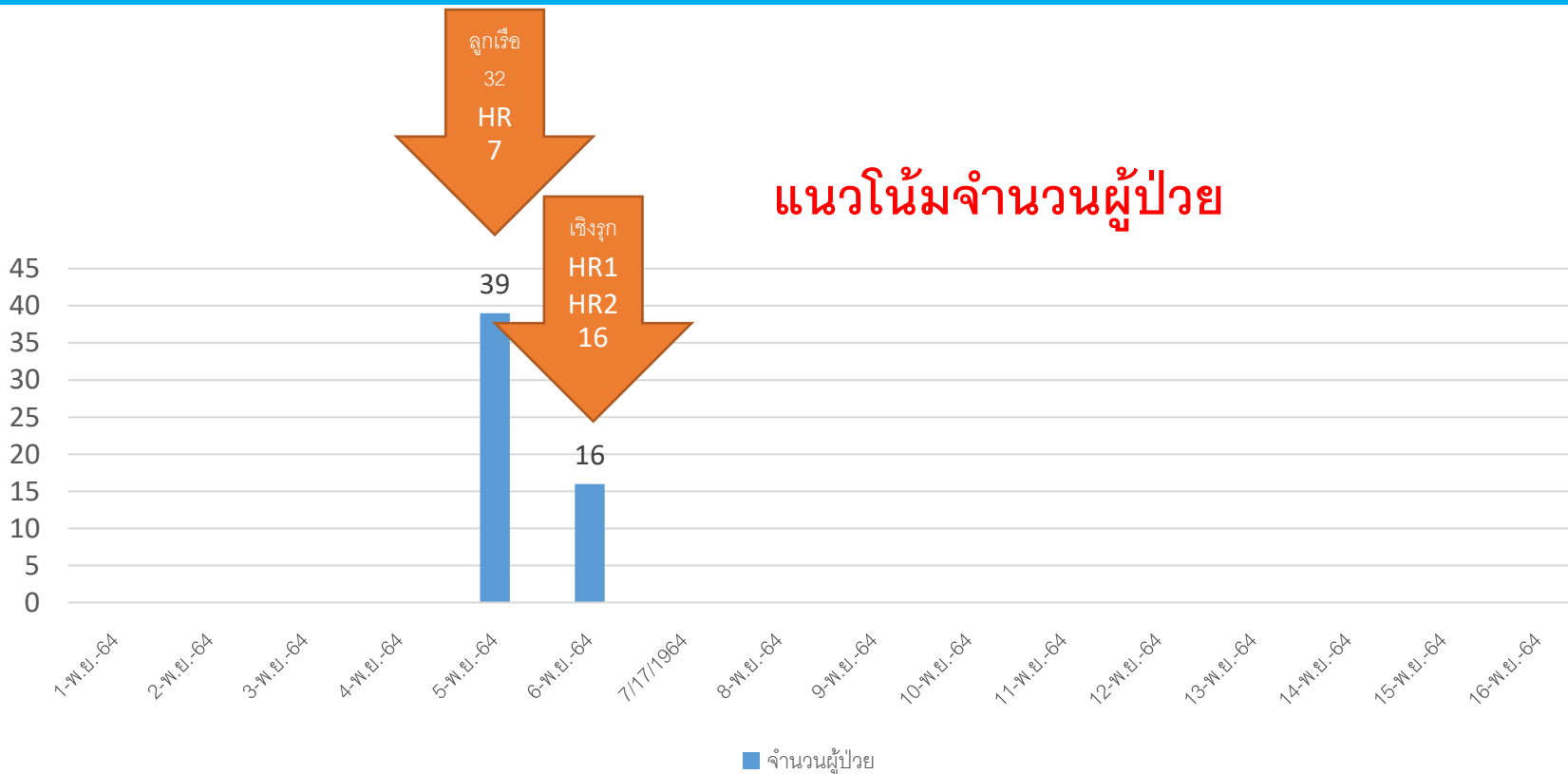

ผู้ป่วยสะสม 55 ราย  
**Active 3 วัน**



## มาตรการดำเนินการ

1. ซอยที่ลูกเรือประมงพักและครอบครัวให้กักตัวทั้งหมด และตรวจหาเชื้อทั้งหมด ส่วนผู้ป่วยที่มี TL เกี่ยวข้อง กับเรือลำอื่นๆให้กักตัวลูกเรือทั้งหมดเพื่อรอตรวจต่อไป
2. ทำ Active Case Finding ในพื้นที่ในกลุ่ม เรือประมง ทั้งหมด กลุ่มผู้มารับซื้อปลาหรือส่งของ และสุ่มตรวจ ในแพปลาแต่ละแพทุกแพ
3. มาตรการ ตรวจ ATK ในกลุ่มลูกเรือทั้งหมดที่จะออก ทะเล รวมทั้งการตรวจก่อนเข้าฝั่ง ( กรณีออกทุกวันให้ ตรวจ 7 วัน / ครั้ง
4. ตั้งด่านตรวจตราเข้าออกและกักตัวกลุ่ม HR 1 ที่ถูกกัก ตัวที่เกี่ยวข้องกับเหตุการณ์จนครบ 14 วันตามมาตรการ
5. เผื่อระวังกลุ่ม PUI ในพื้นที่



# ความเชื่อมโยงผู้ป่วยรายใหม่วันที่ 8 พ.ย.64 จ.ประจวบคีรีขันธ์

CLUSTER ที่ต้องเฝ้าระวังเป็นพิเศษ



**Cluster ชุมชนหมู่ 8 หนองตาแต้ม**

จำนวนผู้ป่วยที่เชื่อมโยงทั้งหมด 34 ราย

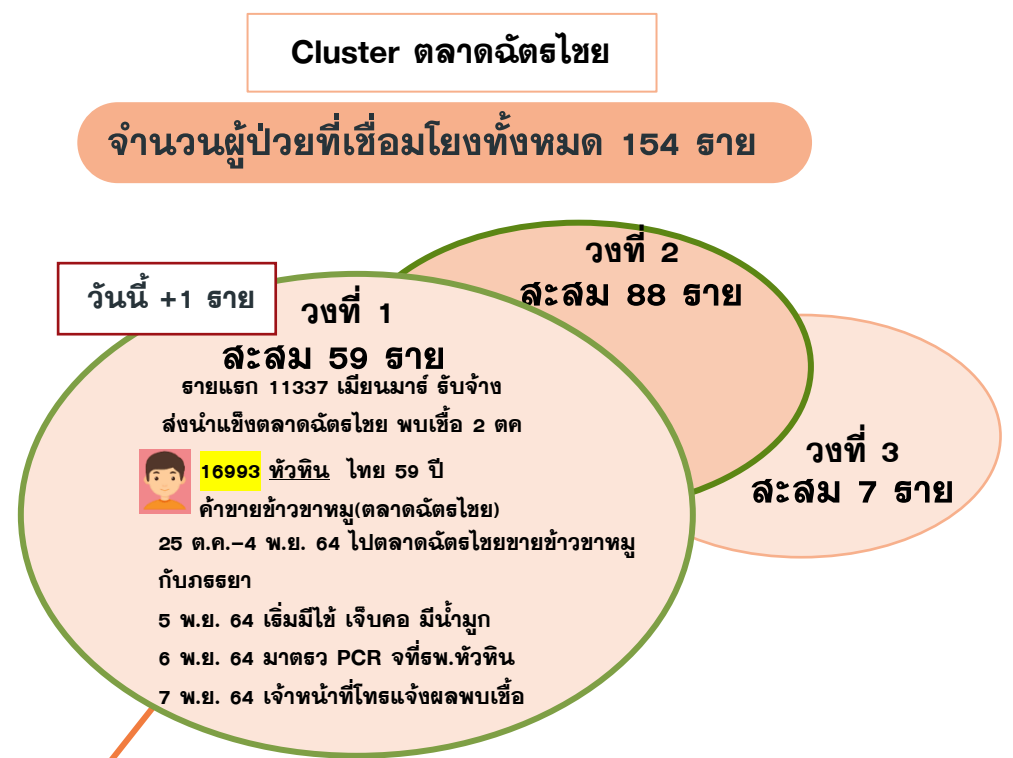

**ผู้ป่วยรายใหม่**

# แนวโน้มการระบาดของ CLUSTER ที่สำคัญในจังหวัดระจวบคี่ร์ขันร์

ณ 8 พ.ย.64

คลัสเตอร์	วันเริ่มต้น เหตุการณ์ INDEX CASE	วันที่พบพบ รายสุดท้าย	จำนวน ผู้ป่วยสะสม	กราฟการระบาด	จำนวนวัน/ สถานะ																																																																																																
ตลาดนัดซอย อ.หัวหิน	รายที่ 11337 รับจ้าง เริ่มป่วย 26 กย พบพบ./พบเชื้อ 1 ต.ค.64	6 พ.ย.64	154	<p>Index case 11337</p> <p>26 กย</p> <table border="1"> <caption>Daily Case Counts for Cluster 11337</caption> <thead> <tr> <th>วันที่</th> <th>จำนวนผู้ป่วยรายวัน</th> </tr> </thead> <tbody> <tr><td>26 ก.ย.64</td><td>1</td></tr> <tr><td>27 ก.ย.64</td><td>5</td></tr> <tr><td>28 ก.ย.64</td><td>1</td></tr> <tr><td>29 ก.ย.64</td><td>1</td></tr> <tr><td>30 ก.ย.64</td><td>1</td></tr> <tr><td>1 ต.ค.64</td><td>1</td></tr> <tr><td>2 ต.ค.64</td><td>2</td></tr> <tr><td>3 ต.ค.64</td><td>1</td></tr> <tr><td>4 ต.ค.64</td><td>4</td></tr> <tr><td>5 ต.ค.64</td><td>1</td></tr> <tr><td>6 ต.ค.64</td><td>8</td></tr> <tr><td>7 ต.ค.64</td><td>3</td></tr> <tr><td>8 ต.ค.64</td><td>5</td></tr> <tr><td>9 ต.ค.64</td><td>14</td></tr> <tr><td>10 ต.ค.64</td><td>4</td></tr> <tr><td>11 ต.ค.64</td><td>5</td></tr> <tr><td>12 ต.ค.64</td><td>4</td></tr> <tr><td>13 ต.ค.64</td><td>3</td></tr> <tr><td>14 ต.ค.64</td><td>5</td></tr> <tr><td>15 ต.ค.64</td><td>1</td></tr> <tr><td>16 ต.ค.64</td><td>2</td></tr> <tr><td>17 ต.ค.64</td><td>18</td></tr> <tr><td>18 ต.ค.64</td><td>8</td></tr> <tr><td>19 ต.ค.64</td><td>2</td></tr> <tr><td>20 ต.ค.64</td><td>2</td></tr> <tr><td>21 ต.ค.64</td><td>2</td></tr> <tr><td>22 ต.ค.64</td><td>3</td></tr> <tr><td>23 ต.ค.64</td><td>2</td></tr> <tr><td>24 ต.ค.64</td><td>3</td></tr> <tr><td>25 ต.ค.64</td><td>2</td></tr> <tr><td>26 ต.ค.64</td><td>1</td></tr> <tr><td>27 ต.ค.64</td><td>1</td></tr> <tr><td>28 ต.ค.64</td><td>4</td></tr> <tr><td>29 ต.ค.64</td><td>1</td></tr> <tr><td>30 ต.ค.64</td><td>5</td></tr> <tr><td>31 ต.ค.64</td><td>1</td></tr> <tr><td>1 พ.ย.64</td><td>1</td></tr> <tr><td>2 พ.ย.64</td><td>1</td></tr> <tr><td>3 พ.ย.64</td><td>2</td></tr> <tr><td>4 พ.ย.64</td><td>4</td></tr> <tr><td>5 พ.ย.64</td><td>1</td></tr> <tr><td>6 พ.ย.64</td><td>1</td></tr> <tr><td>7 พ.ย.64</td><td>1</td></tr> <tr><td>8 พ.ย.64</td><td>1</td></tr> <tr><td>9 พ.ย.64</td><td>1</td></tr> <tr><td>10 พ.ย.64</td><td>1</td></tr> <tr><td>11 พ.ย.64</td><td>1</td></tr> </tbody> </table>	วันที่	จำนวนผู้ป่วยรายวัน	26 ก.ย.64	1	27 ก.ย.64	5	28 ก.ย.64	1	29 ก.ย.64	1	30 ก.ย.64	1	1 ต.ค.64	1	2 ต.ค.64	2	3 ต.ค.64	1	4 ต.ค.64	4	5 ต.ค.64	1	6 ต.ค.64	8	7 ต.ค.64	3	8 ต.ค.64	5	9 ต.ค.64	14	10 ต.ค.64	4	11 ต.ค.64	5	12 ต.ค.64	4	13 ต.ค.64	3	14 ต.ค.64	5	15 ต.ค.64	1	16 ต.ค.64	2	17 ต.ค.64	18	18 ต.ค.64	8	19 ต.ค.64	2	20 ต.ค.64	2	21 ต.ค.64	2	22 ต.ค.64	3	23 ต.ค.64	2	24 ต.ค.64	3	25 ต.ค.64	2	26 ต.ค.64	1	27 ต.ค.64	1	28 ต.ค.64	4	29 ต.ค.64	1	30 ต.ค.64	5	31 ต.ค.64	1	1 พ.ย.64	1	2 พ.ย.64	1	3 พ.ย.64	2	4 พ.ย.64	4	5 พ.ย.64	1	6 พ.ย.64	1	7 พ.ย.64	1	8 พ.ย.64	1	9 พ.ย.64	1	10 พ.ย.64	1	11 พ.ย.64	1	36 วัน <b>ACTIVE</b>
วันที่	จำนวนผู้ป่วยรายวัน																																																																																																				
26 ก.ย.64	1																																																																																																				
27 ก.ย.64	5																																																																																																				
28 ก.ย.64	1																																																																																																				
29 ก.ย.64	1																																																																																																				
30 ก.ย.64	1																																																																																																				
1 ต.ค.64	1																																																																																																				
2 ต.ค.64	2																																																																																																				
3 ต.ค.64	1																																																																																																				
4 ต.ค.64	4																																																																																																				
5 ต.ค.64	1																																																																																																				
6 ต.ค.64	8																																																																																																				
7 ต.ค.64	3																																																																																																				
8 ต.ค.64	5																																																																																																				
9 ต.ค.64	14																																																																																																				
10 ต.ค.64	4																																																																																																				
11 ต.ค.64	5																																																																																																				
12 ต.ค.64	4																																																																																																				
13 ต.ค.64	3																																																																																																				
14 ต.ค.64	5																																																																																																				
15 ต.ค.64	1																																																																																																				
16 ต.ค.64	2																																																																																																				
17 ต.ค.64	18																																																																																																				
18 ต.ค.64	8																																																																																																				
19 ต.ค.64	2																																																																																																				
20 ต.ค.64	2																																																																																																				
21 ต.ค.64	2																																																																																																				
22 ต.ค.64	3																																																																																																				
23 ต.ค.64	2																																																																																																				
24 ต.ค.64	3																																																																																																				
25 ต.ค.64	2																																																																																																				
26 ต.ค.64	1																																																																																																				
27 ต.ค.64	1																																																																																																				
28 ต.ค.64	4																																																																																																				
29 ต.ค.64	1																																																																																																				
30 ต.ค.64	5																																																																																																				
31 ต.ค.64	1																																																																																																				
1 พ.ย.64	1																																																																																																				
2 พ.ย.64	1																																																																																																				
3 พ.ย.64	2																																																																																																				
4 พ.ย.64	4																																																																																																				
5 พ.ย.64	1																																																																																																				
6 พ.ย.64	1																																																																																																				
7 พ.ย.64	1																																																																																																				
8 พ.ย.64	1																																																																																																				
9 พ.ย.64	1																																																																																																				
10 พ.ย.64	1																																																																																																				
11 พ.ย.64	1																																																																																																				
ชุมชนหมู่ 8 หนองตาแต้ม อ.ปราณบุรี	รายที่ 13014 เริ่มป่วย 14 ตค พบพบ. 15 ตค พบเชื้อ 16 ต.ค.64	6 พ.ย.64	34	<p>Index case 13014</p> <p>14 ตค</p> <table border="1"> <caption>Daily Case Counts for Cluster 13014</caption> <thead> <tr> <th>วันที่</th> <th>จำนวนผู้ป่วยรายวัน</th> </tr> </thead> <tbody> <tr><td>14 ต.ค.64</td><td>1</td></tr> <tr><td>15 ต.ค.64</td><td>1</td></tr> <tr><td>16 ต.ค.64</td><td>1</td></tr> <tr><td>17 ต.ค.64</td><td>1</td></tr> <tr><td>18 ต.ค.64</td><td>1</td></tr> <tr><td>19 ต.ค.64</td><td>1</td></tr> <tr><td>20 ต.ค.64</td><td>1</td></tr> <tr><td>21 ต.ค.64</td><td>1</td></tr> <tr><td>22 ต.ค.64</td><td>1</td></tr> <tr><td>23 ต.ค.64</td><td>1</td></tr> <tr><td>24 ต.ค.64</td><td>1</td></tr> <tr><td>25 ต.ค.64</td><td>1</td></tr> <tr><td>26 ต.ค.64</td><td>1</td></tr> <tr><td>27 ต.ค.64</td><td>2</td></tr> <tr><td>28 ต.ค.64</td><td>3</td></tr> <tr><td>29 ต.ค.64</td><td>1</td></tr> <tr><td>30 ต.ค.64</td><td>1</td></tr> <tr><td>31 ต.ค.64</td><td>1</td></tr> <tr><td>1 พ.ย.64</td><td>1</td></tr> <tr><td>2 พ.ย.64</td><td>3</td></tr> <tr><td>3 พ.ย.64</td><td>3</td></tr> <tr><td>4 พ.ย.64</td><td>2</td></tr> <tr><td>5 พ.ย.64</td><td>4</td></tr> <tr><td>6 พ.ย.64</td><td>1</td></tr> <tr><td>7 พ.ย.64</td><td>4</td></tr> <tr><td>8 พ.ย.64</td><td>1</td></tr> <tr><td>9 พ.ย.64</td><td>1</td></tr> <tr><td>10 พ.ย.64</td><td>1</td></tr> <tr><td>11 พ.ย.64</td><td>1</td></tr> </tbody> </table>	วันที่	จำนวนผู้ป่วยรายวัน	14 ต.ค.64	1	15 ต.ค.64	1	16 ต.ค.64	1	17 ต.ค.64	1	18 ต.ค.64	1	19 ต.ค.64	1	20 ต.ค.64	1	21 ต.ค.64	1	22 ต.ค.64	1	23 ต.ค.64	1	24 ต.ค.64	1	25 ต.ค.64	1	26 ต.ค.64	1	27 ต.ค.64	2	28 ต.ค.64	3	29 ต.ค.64	1	30 ต.ค.64	1	31 ต.ค.64	1	1 พ.ย.64	1	2 พ.ย.64	3	3 พ.ย.64	3	4 พ.ย.64	2	5 พ.ย.64	4	6 พ.ย.64	1	7 พ.ย.64	4	8 พ.ย.64	1	9 พ.ย.64	1	10 พ.ย.64	1	11 พ.ย.64	1	22 วัน <b>ACTIVE</b>																																				
วันที่	จำนวนผู้ป่วยรายวัน																																																																																																				
14 ต.ค.64	1																																																																																																				
15 ต.ค.64	1																																																																																																				
16 ต.ค.64	1																																																																																																				
17 ต.ค.64	1																																																																																																				
18 ต.ค.64	1																																																																																																				
19 ต.ค.64	1																																																																																																				
20 ต.ค.64	1																																																																																																				
21 ต.ค.64	1																																																																																																				
22 ต.ค.64	1																																																																																																				
23 ต.ค.64	1																																																																																																				
24 ต.ค.64	1																																																																																																				
25 ต.ค.64	1																																																																																																				
26 ต.ค.64	1																																																																																																				
27 ต.ค.64	2																																																																																																				
28 ต.ค.64	3																																																																																																				
29 ต.ค.64	1																																																																																																				
30 ต.ค.64	1																																																																																																				
31 ต.ค.64	1																																																																																																				
1 พ.ย.64	1																																																																																																				
2 พ.ย.64	3																																																																																																				
3 พ.ย.64	3																																																																																																				
4 พ.ย.64	2																																																																																																				
5 พ.ย.64	4																																																																																																				
6 พ.ย.64	1																																																																																																				
7 พ.ย.64	4																																																																																																				
8 พ.ย.64	1																																																																																																				
9 พ.ย.64	1																																																																																																				
10 พ.ย.64	1																																																																																																				
11 พ.ย.64	1																																																																																																				

# ความเชื่อมโยงผู้ป่วยรายใหม่วันที่ 8 พ.ย.64 จ.ประจวบคีรีขันธ์

CLUSTER ที่ต้องเฝ้าระวังเป็นพิเศษ

## วงที่ 2 สะสม 15 ราย

วันนี้ +1 ราย



16992 หัวหิน ไทย 42 ปี  
รพภ. โรงแรม Hilton

- 24-28 ต.ค. 64 ตนเองพักอาศัยอยู่ที่บ้านกับแม่(pt.16580) ประกอบอาชีพ รพภ. ที่โรงแรม Hilton หัวหิน เข้างาน12.00-22.00 น. มีเพื่อนร่วมงานที่จะมาเปลี่ยนเวรกัน 1 คน
- 31ต.ค.-1 พ.ย. 64 ไปทำงานตามปกติ
- 2 พ.ย. 46 แม่แจ้งกับตนเองว่าตรวจ ATK พบเชื้อ
- 3 พ.ย.64 ตนเองพาแม่ไปตรวจ RT-PCR ที่ รพ.หัวหิน
- 4 พ.ย. 64 ทราบผลแม่ติดเชื้อ Covid-19
- 5 พ.ย. 64 ตนเองกักตัวที่บ้าน
- 6 พ.ย.64 ตนเองเดินทางมาตรวจ RT-PCR ที่ รพ.หัวหิน กลับมามีอาการตัวร้อน เป็นไข้ ปวดหัว น้ำมูก
- 7 พ.ย. 64 ทราบผลพบเชื้อ

## วงที่ 1

### สะสม 30 ราย

วันนี้ +1 ราย



16991 หัวหิน ไทย 56 ปี

รายแรก 12449 หัวหิน ค้าขายตลาดนัดหนองซอน  
พบเชื้อ 12 ตค

ค้าขาย(ของป่า) ตลาดนัดหนองซอน

- 25/10/64 เข้าป่าเพื่อไปหาของป่ามาขายกับสามี
- 26/10/64 ช่วงเช้าอยู่บ้าน ช่วงบ่ายไปขายของที่ตลาดนัดหนองซอน
- 27/10/64 เข้าป่าหาของมาขาย
- 28/10/64 ไปขายของตลาดนัดหนองซอน
- 29-1/11/64 อยู่บ้านช่วงเช้า ช่วงบ่ายไปเข้าป่าหาของมาเพื่อเตรียมขาย
- 2/10/64 ไปขายของที่ตลาดนัดหนองซอน
- 3-4/11/64 หยุดอยู่บ้านเริ่มมีไข้
- 5/11/64 ไป รพ.สต.หินเหล็กไฟ จนท.ให้ไป รพ.หัวหิน เนื่องจาก BP สูง
- 6/11/64 ไป PCR
- 7/11/64 พบเชื้อ

Cluster ตลาดนัดหนองซอน

จำนวนผู้ป่วยที่เชื่อมโยงทั้งหมด 45 ราย

ผู้ป่วยรายใหม่

# ความเชื่อมโยงผู้ป่วยรายใหม่วันที่ 8 พ.ย.64 จ.ประจวบคีรีขันธ์

ผู้ป่วยสัมพันธ์กับเหตุการณ์ก่อนหน้า (HR)

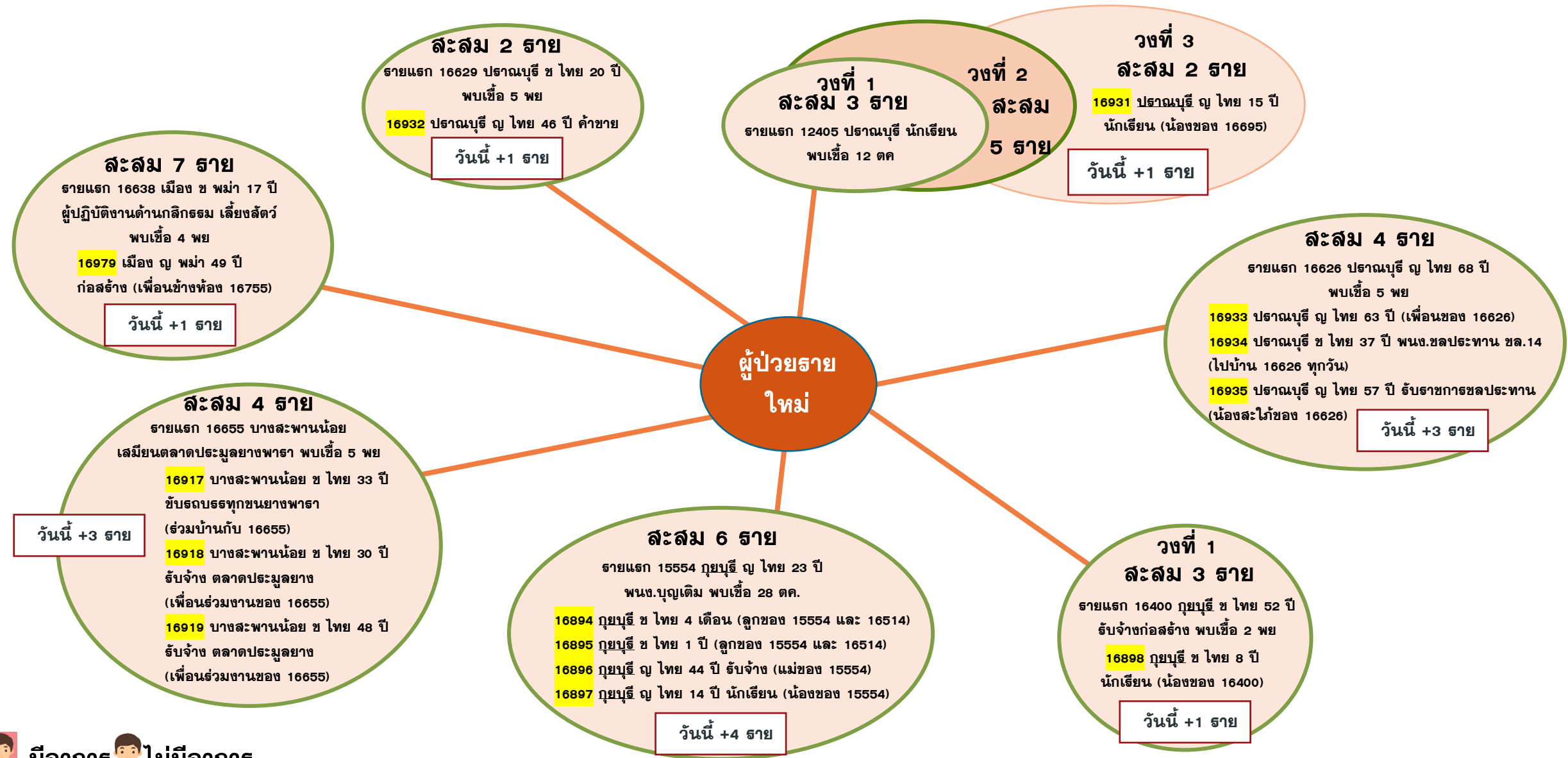

# ความเชื่อมโยงผู้ป่วยรายใหม่วันที่ 8 พ.ย.64 จ.ประจวบคีรีขันธ์

ผู้ป่วยล้มพันธ์กับเหตุการณ์ก่อนหน้า (HR)

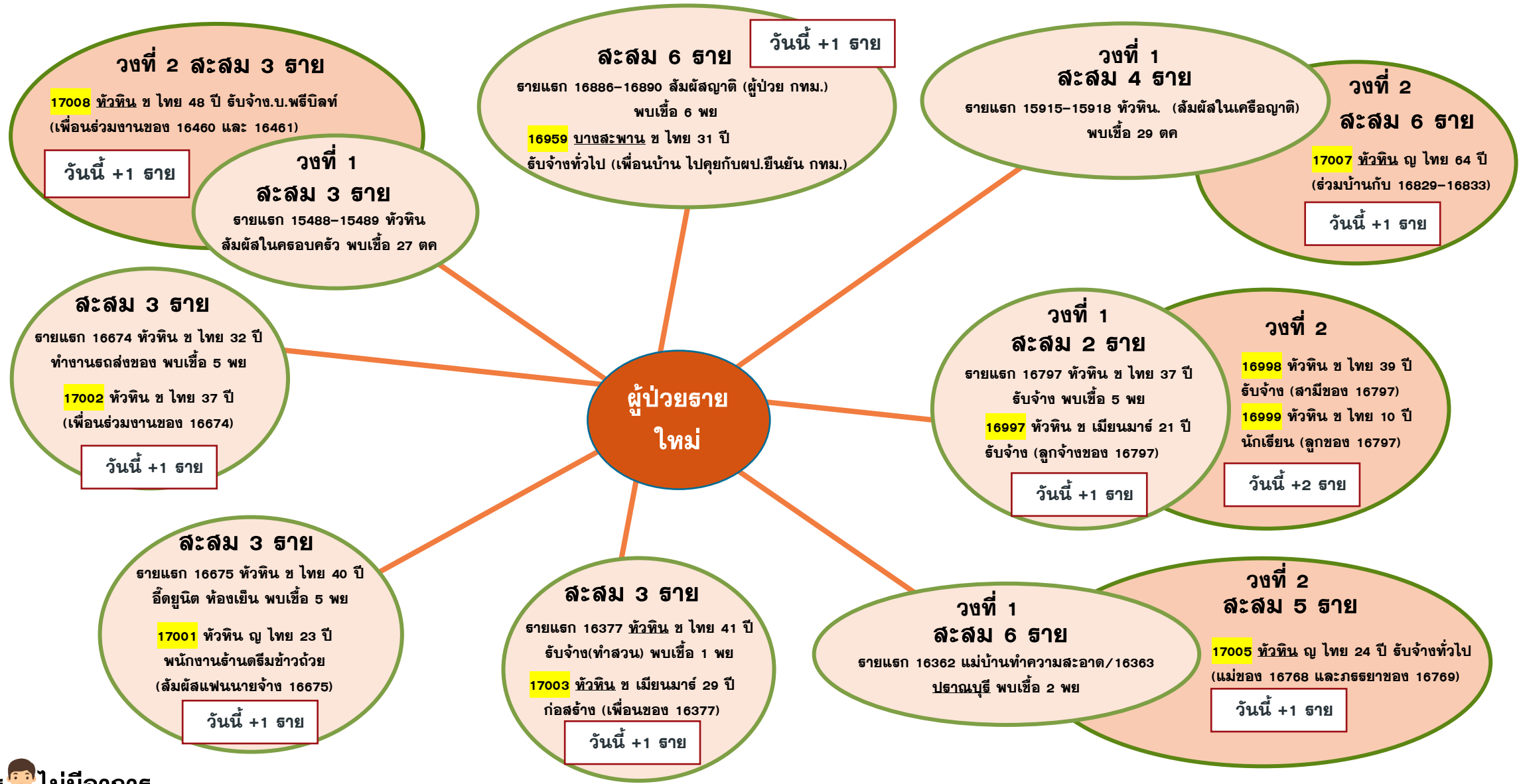

# ความเชื่อมโยงผู้ป่วยรายใหม่วันที่ 8 พ.ย.64 จ.ประจวบคีรีขันธ์

ผู้ป่วยที่ตรวจพบใหม่จากการเฝ้าระวัง

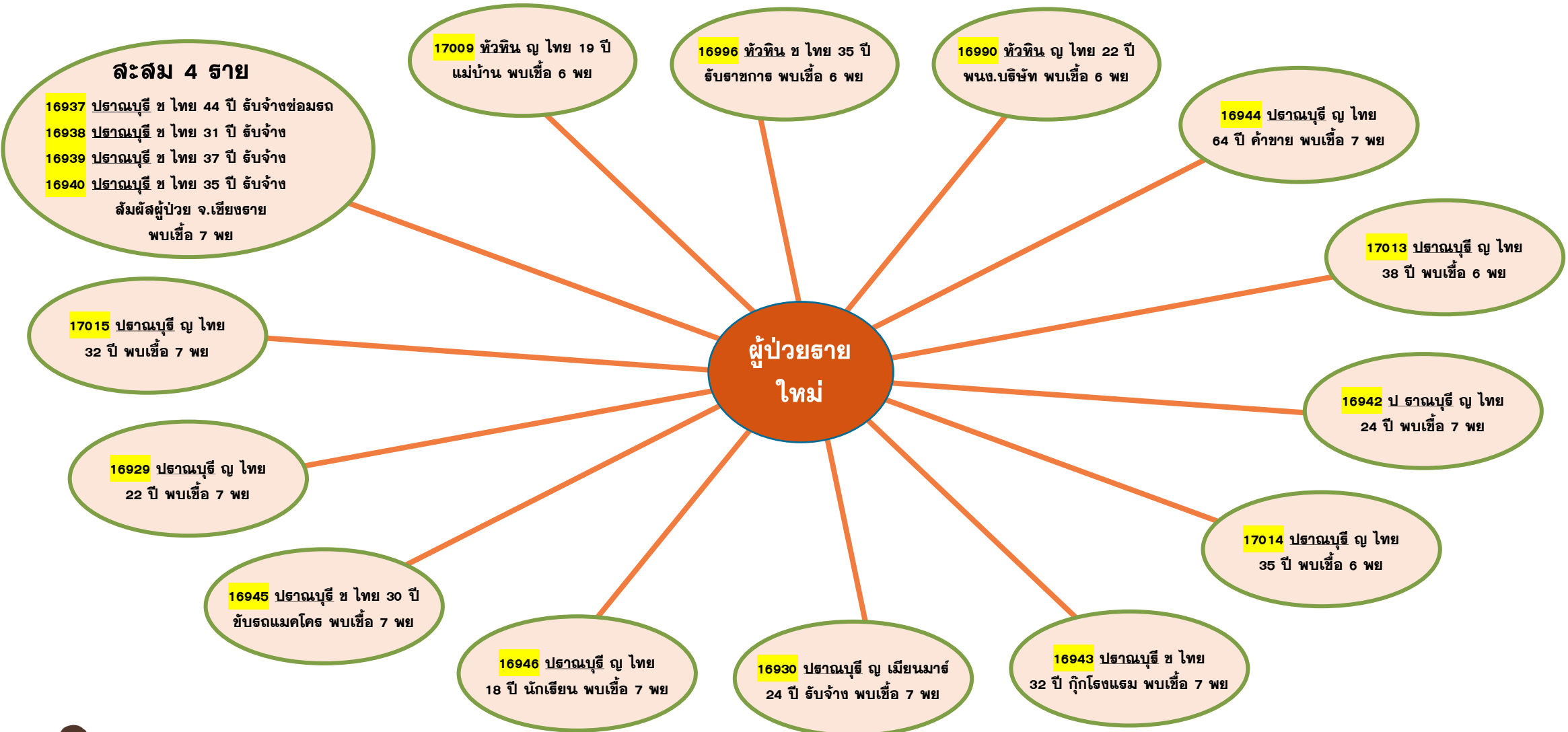

# ความเชื่อมโยงผู้ป่วยรายใหม่วันที่ 8 พ.ย.64 จ.ประจวบคีรีขันธ์

## ผู้ป่วยที่ตรวจพบใหม่จากการเฝ้าระวัง

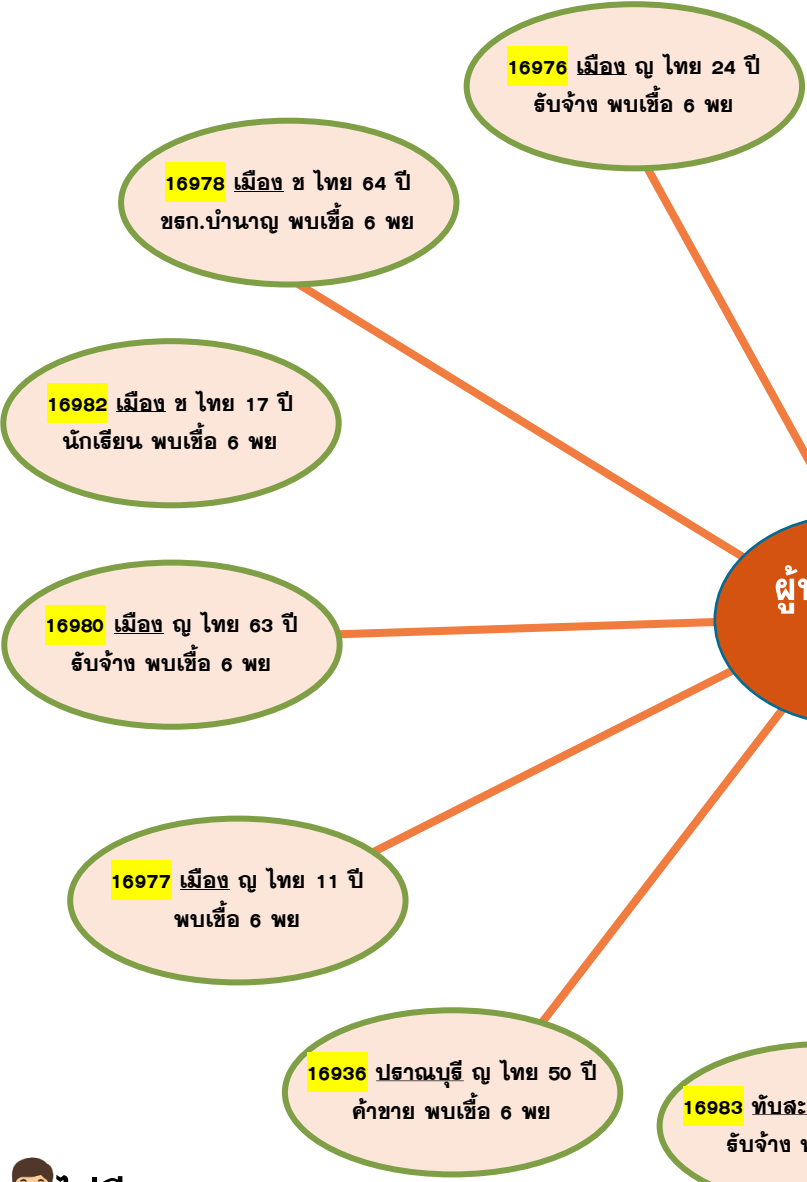

### ชายแรก แม่บ้านตึกผู้ป่วยชาย ธพ.บางสะพาน

**16954** บางสะพาน ไทย 47 ปี  
แม่บ้าน ตึกผู้ป่วยชาย ธพ.บางสะพาน  
ปกติทำงานในตึกผู้ป่วยชาย มีเพื่อนร่วมงาน 5 คน  
ให้ประวัติทำงานวันสุดท้ายวันที่ 5 พย  
2 พ.ย.64 มีอาการป่วย ไอ มีน้ำมูก  
5 พ.ย.64 ตรวจ ATK ในตึกผู้ป่วยชาย ผลบวก  
6 พ.ย.64 ตรวจ RT PCR ผลพบเชื้อ

**16955** บางสะพาน ไทย 39 ปี  
แม่บ้าน ห้องฉุกเฉิน ธพ.บางสะพาน  
ปกติทำงานในห้องฉุกเฉิน ให้ประวัติทำงานวัน  
สุดท้ายวันที่ 5 พย  
5 พ.ย.64 ทราบผลตรวจ ATK ของ เพื่อน (16954)  
ว่ามีผลการตรวจ เป็นบวก ให้ประวัติเคยไป  
รับประทานอาหารร่วมกัน  
6 พ.ย.64 แพทย์ นัดกลุ่มใกล้ชิด ตรวจ RT PCR ผล  
พบเชื้อ

**16958** บางสะพาน ไทย 37 ปี  
ผู้ช่วยเหลือคนไข้  
ผู้ป่วย ปฏิบัติงาน ในตึกผู้ป่วยในชาย มีเพื่อนร่วมงาน 5  
คน ปฏิบัติงานวันสุดท้ายวันที่ 5 พ.ย.64 เวร เข้า  
ร่วมกับสายที่ 16957 ได้กินข้าวร่วมกัน อยู่เวรด้วยกัน  
5 พ.ย.54 ทราบผลตรวจ ATK ของ 16954 ว่ามีผลบวก  
6 พ.ย.64 มีอาการไอ ตรวจ RT PCR ผลพบเชื้อ

**16956** บางสะพาน ไทย 43 ปี  
รับจ้าง  
ให้ประวัติมา admit เมื่อวันที่ 20 พ.ย.64 เข้ารับการ  
รักษาที่ ธพ.บางสะพานด้วยอาการ เป็นแผล ติดเชื้อที่  
เท้า ไม่มีญาติดูแล  
6 พ.ย.64 แพทย์ ส่งตรวจ RT PCR เนื่องจากผู้ป่วย  
สายที่ 16954 นำ อาหาร ไปให้ประจำ ผลพบเชื้อ

**16957** บางสะพาน ไทย 37 ปี  
ผู้ช่วยเหลือคนไข้  
ผู้ป่วย ปฏิบัติงาน ในตึกผู้ป่วยในชาย มีเพื่อนร่วมงาน  
5 คน ปฏิบัติงานวันสุดท้ายวันที่ 5 พ.ย.64 เวร เข้า  
ได้กินข้าวร่วมกับผู้ป่วยสายที่ 16954  
5 พ.ย.54 ทราบผลตรวจ ATK ของ 16954 ว่ามี  
ผลบวก วันที่  
6 พ.ย.64 ตรวจ RT PCR ผลพบเชื้อ



# ความเชื่อมโยงผู้ป่วยรายใหม่วันที่ 8 พ.ย.64 จ.ประจวบคีรีขันธ์

ผู้ป่วยที่พบใหม่ติดต่อจากต่างจังหวัด

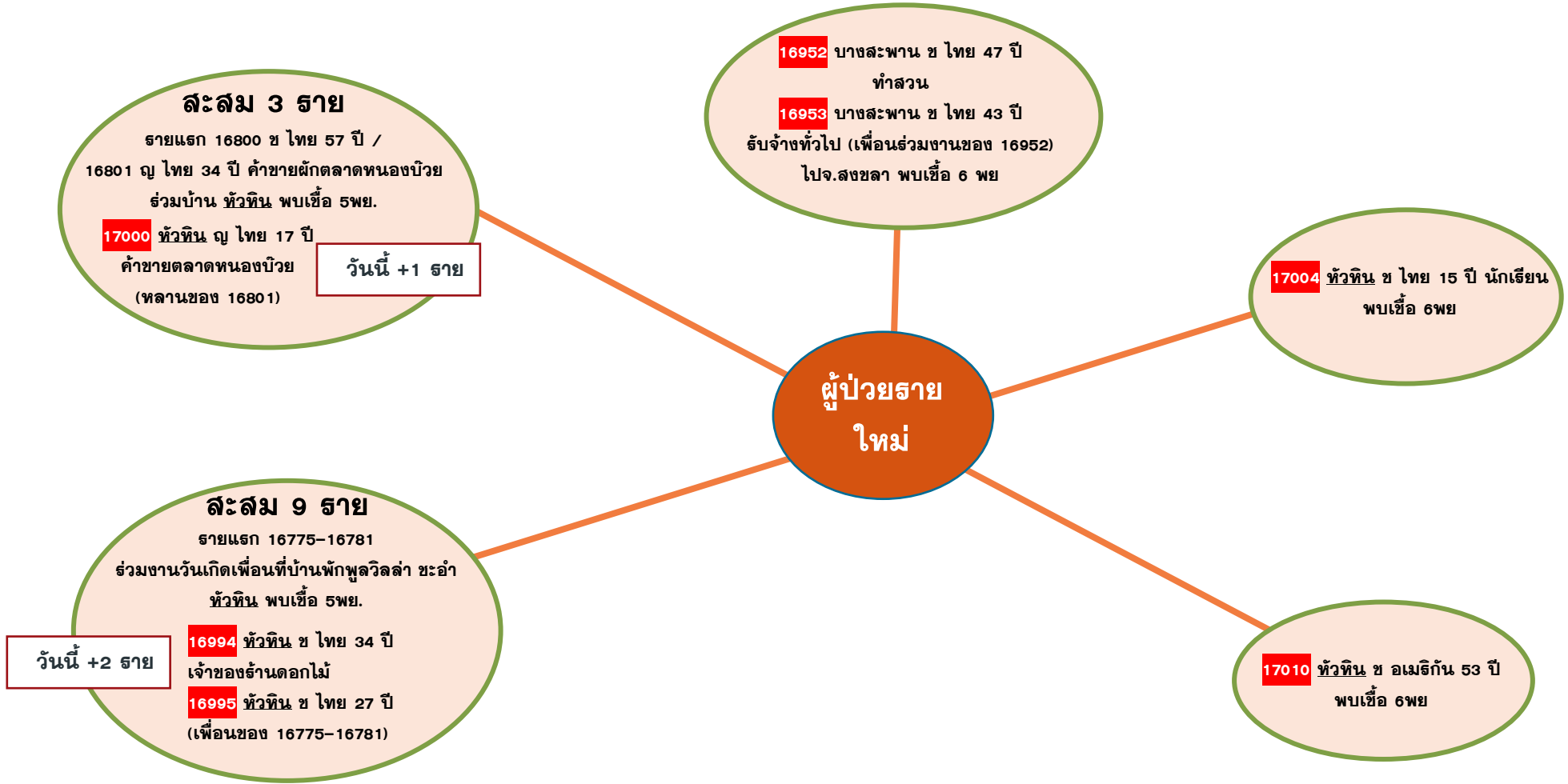

# ผลการติดตามผู้สัมผัสเสี่ยงสูง HIGH RISK รายอำเภอ จ.ประจวบคีรีขันธ์

ข้อมูล 8 พ.ย. 64

อำเภอ/กลุ่มเสี่ยง	วันนี้ (ราย)		สะสม ตั้งแต่ 1 เมย. 64			การติดตามที่ยังอยู่ในระยะ 14 วัน		คงเหลือติดตาม	ร้อยละ
	HCW	NON HCW	HCW	NON HCW	รวม	HCW	NON HCW		
หัวหิน	0	137	294	13525	13819	38	724	762	5.5
ปราณบุรี	0	31	57	7505	7562	16	624	640	8.5
สามร้อยยอด	0	1	43	1948	1991	0	147	147	7.4
กุยบุรี	0	8	7	1750	1757	0	134	134	7.6
เมือง	0	23	67	6700	6767	0	121	121	1.8
ทับสะแก	0	7	9	796	805	0	42	42	5.2
บางสะพาน	11	4	42	2958	3000	18	21	39	1.3
บางสะพานน้อย	0	0	20	981	1001	0	42	42	4.2
<b>รวม</b>	<b>11</b>	<b>211</b>	<b>539</b>	<b>36163</b>	<b>36702</b>	<b>72</b>	<b>1855</b>	<b>1927</b>	<b>5.3</b>

HCW = บุคลากรทางการแพทย์

NON HCW = ไม่ใช่บุคลากรทางการแพทย์



# V-U-C-A

## Vaccine

ฉีดให้ครบ ลดป่วยหนัก

## Universal Prevention

ป้องกันตัวตลอดเวลา ห่างไกลจาก COVID

## COVID Free Setting

สถานที่ให้บริการพร้อม  
ผู้ให้บริการได้วัคซีนครบ  
ตรวจ ATK ทุกสัปดาห์

## ATK (Antigen Test Kit)

พร้อมตรวจเสมอเมื่อใกล้ชิดคนติดเชื้อ  
หรือมีอาการทางเดินหายใจ