



ศูนย์ปฏิบัติการภาวะฉุกเฉินด้านการแพทย์และสาธารณสุข สำนักงานสาธารณสุขจังหวัดพระนครศรีอยุธยา กรณี โรคติดเชื้อไวรัสโคโรนา 2019

ฉบับที่ 630 EOC ครั้งที่ 395 วันที่ 10 พฤศจิกายน 2564 เวลา 09.00 น.

ในการแพร่ระบาดระลอกใหม่

ตั้งแต่ 1 เมษายน 2564



รายงานสถานการณ์ COVID-19 ประจวบคีรีขันธ์

ระลอกใหม่ ประจวบคีรีขันธ์ ตั้งแต่ 1 เม.ย.-10 พ.ย.64

รายใหม่วันนี้

ยืนยันสะสม

สถานะผู้ป่วย

อยู่ระหว่างการรักษา

+70 ในจังหวัด 68 นอกจังหวัด 2	16,515 ในจังหวัด 15,056 นอกจังหวัด 1,459
เรือนจำ 0	เรือนจำสะสม 568
หลบหนีเข้าเมือง 0	ติดจากต่างประเทศ/ หลบหนีเข้าเมืองสะสม 77

รักษาหาย 14,978 (87.3%)	2,076 ราย ไม่มีอาการถึงอาการเล็กน้อย 1,770 ราย
เสียชีวิต 106(+0) (0.6%)	อาการรุนแรง 36 ราย ใส่เครื่องช่วยหายใจ 4 ราย
	อาการปานกลาง 270 ราย

ไทย 12,009 ต่างชาติ 5,151

สถานการณ์ฉีดวัคซีนวันนี้ (+8,359)

ผลงานการเฝ้าระวัง	
ระบบเฝ้าระวัง/บริการ ตรวจ 75,710 ราย พบเชื้อ 13,901 ราย (18.4%)	
ค้นหาเชิงรุก ตรวจ 24,708 ราย พบเชื้อ 3,259 ราย (13.2%)	
ผู้สัมผัสเสี่ยงสูงที่อยู่ระหว่างการกักตัว จำนวน 1,802 คน	

Sinovac (โตส)	AstraZeneca (โตส)	Sinopharm (โตส)	Johnson & Johnson	Pfizer (โตส)	เข็มที่	รวม (โตส)	ครอบคลุมประชากร
205,914	36,269	85,788		35,565	1	363,536	62.9%
23,340	176,127	79,770	444	14,455	2	294,136	50.9%
	15,133			4,255	3	19,388	3.3%
229,254	227,529	165,558	444	54,275	รวม	677,060	

แนวโน้มผู้ป่วย COVID-19 ตามวันเริ่มป่วย จำแนกประเภทความเสี่ยง

ตั้งแต่ 25 มี.ค.-10 พ.ย.64

N=17,003 ราย

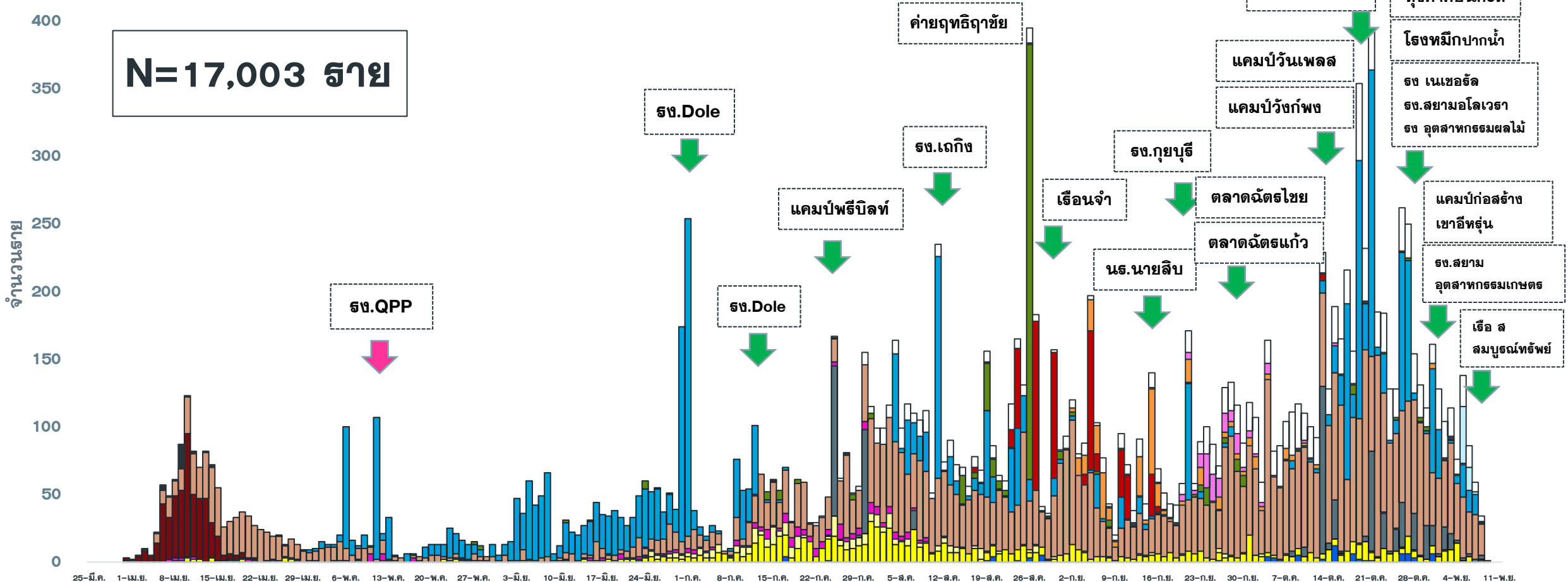

- | | | |
|---|--|--|
| <ul style="list-style-type: none"> ■ ติดเชื้อจาก ตปท ■ แคมป์คนงาน ■ สัมผัสใกล้ชิดผู้ป่วยยืนยันก่อนหน้า ■ AS ACF ■ ตลาด | <ul style="list-style-type: none"> ■ ติดเชื้อจากต่างจังหวัด ■ ไปสถานที่ที่ชุมชน เช่น สถานที่ท่องเที่ยว ตลาด ห้างสรรพสินค้า ■ อาชีพเสี่ยง เช่น ทำงานในสถานที่แออัด ■ เรือนจำ ■ ประมง | <ul style="list-style-type: none"> ■ รับจาก ตจว ■ สถานบันเทิง ■ รวมโรงงาน ■ ค่ายทหาร ■ ติดเชื้อในชุมชน/ระหว่างลอบ |
|---|--|--|

แนวโน้มพบ. COVID-19 ที่ WALK IN รพ. เปรียบเทียบ ผู้ป่วย HR+AS จ.ประจวบ

ตั้งแต่ 1 ส.ค.-10 พ.ย.64

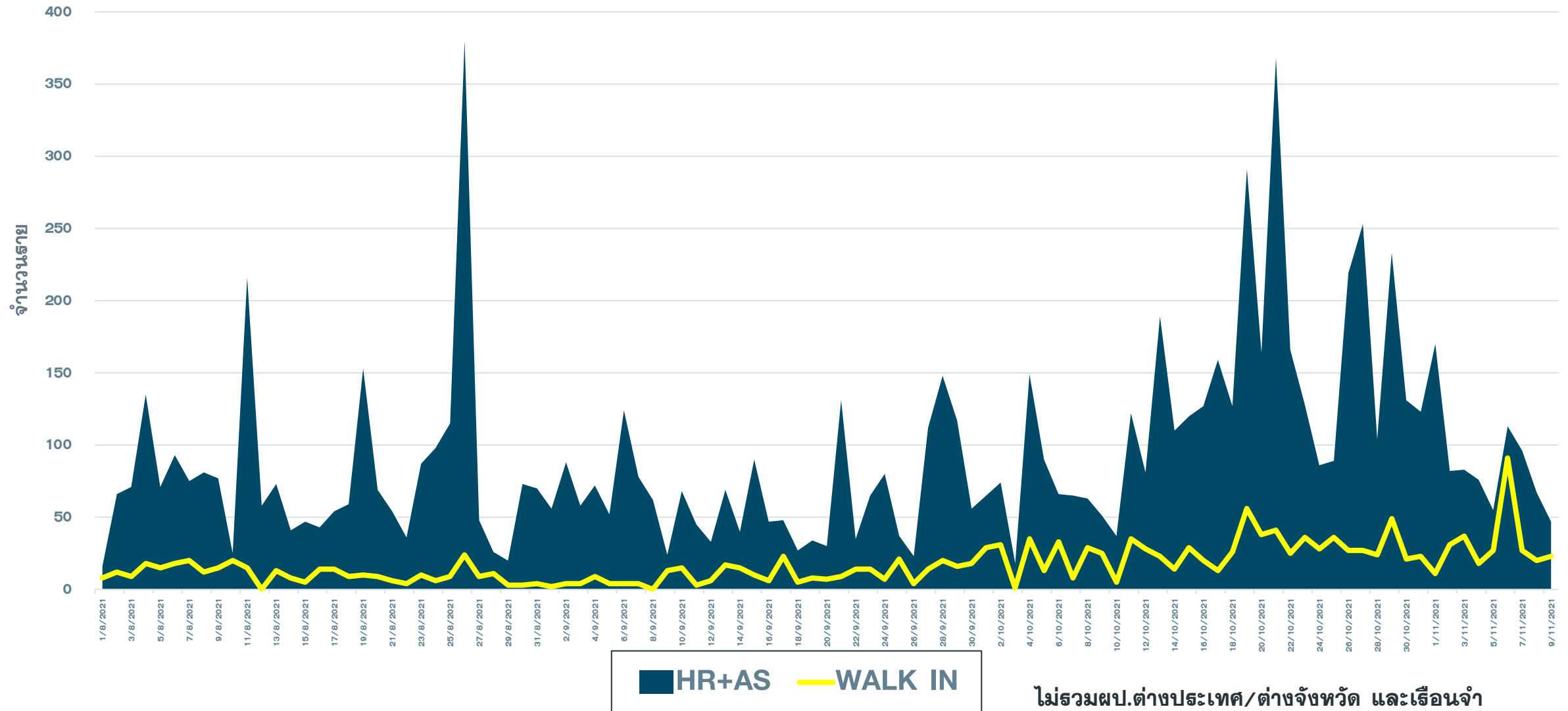

จำนวนผู้ป่วย COVID-19 รายอำเภอ จ.ประจวบคีรีขันธ์ ตามวันที่รายงาน

ข้อมูล 10 พ.ย. 64

อำเภอ	ผ.สะสม ตั้งแต่ เม.ย.	จำนวนผู้ป่วยในช่วง 14 วันล่าสุด								
		ผ.สะสม 7 วัน ก่อนหน้า <small>31ต.ค-6พ.ย</small>	7 พ.ย.	8 พ.ย.	9 พ.ย.	10 พ.ย.	11 พ.ย.	12 พ.ย.	13 พ.ย.	ผ.สะสม 14 วัน ล่าสุด
หัวหิน	7022(24)	344(1)	26	39	32					441(1)
ปราณบุรี	4626(56)	390	55	12	25					482
สามร้อยยอด	1056(40)	31	1	15	5					52
กุยบุรี	982(11)	32	5	0	0					37
เมือง	1318(43)	62	7	6	4					79
ทับสะแก	213(31)	3	1	3	1					8
บางสะพาน	926(68)	67	25	5	2					99
บางพานน้อย	372(48)	5	3	7	1(1)					16(1)
เรื่อนจำ	568	0	0	0	0					0
ต่างประเทศ	77	6	0	0	0					6
รวม	17160(321)	940(1)	123	87	70(1)					1220(2)

อัตราป่วยและอัตราป่วยตาย COVID-19 เปรียบเทียบรายอำเภอ

ข้อมูล 10 พ.ย. 64

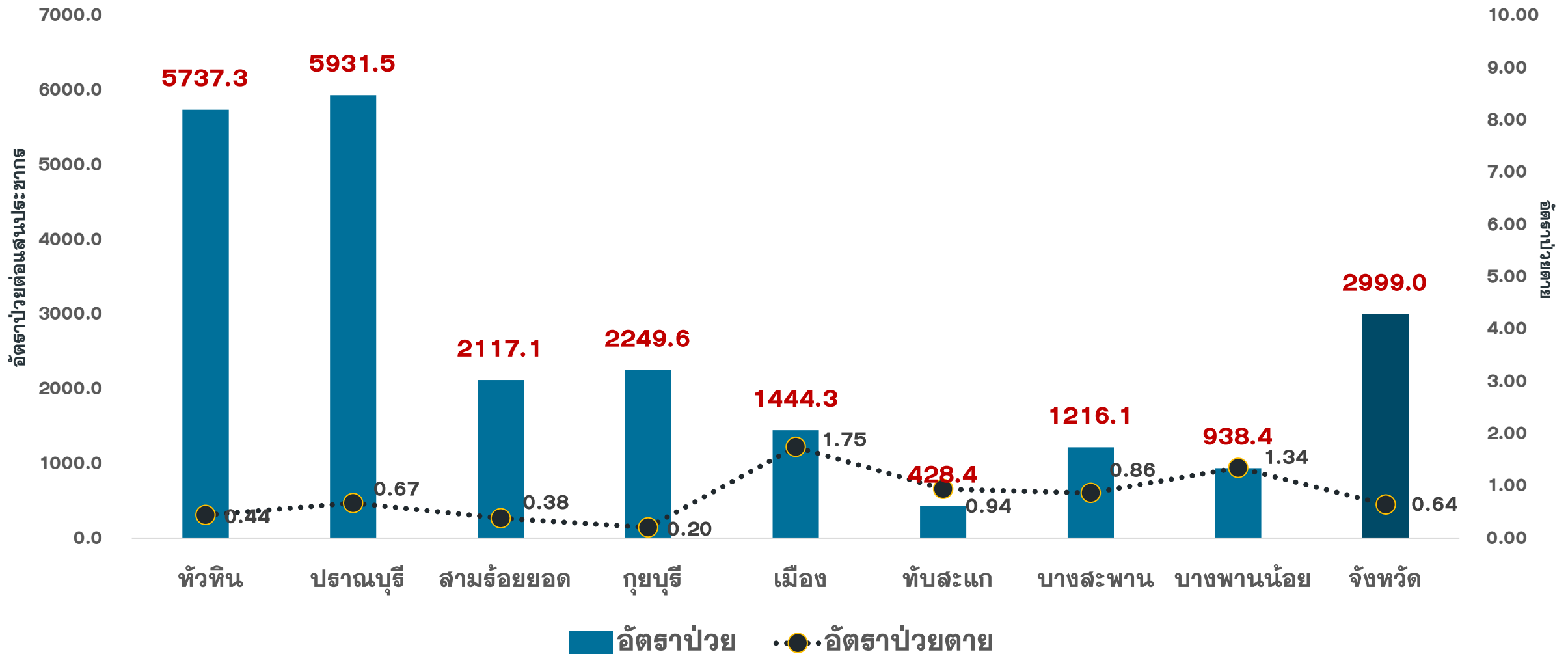

*ไม่รวมผู้ป่วยเรือนจำและติดเชื้อจากต่างประเทศ

แนวโน้มผู้ป่วยรายวัน COVID-19 ตำบลพื้นที่ HUAHIN RECHARGE

(ต.หัวหิน และ ต.หนองแก) ตั้งแต่ 1 ตุลาคม 64

ข้อมูล 10 พ.ย.64

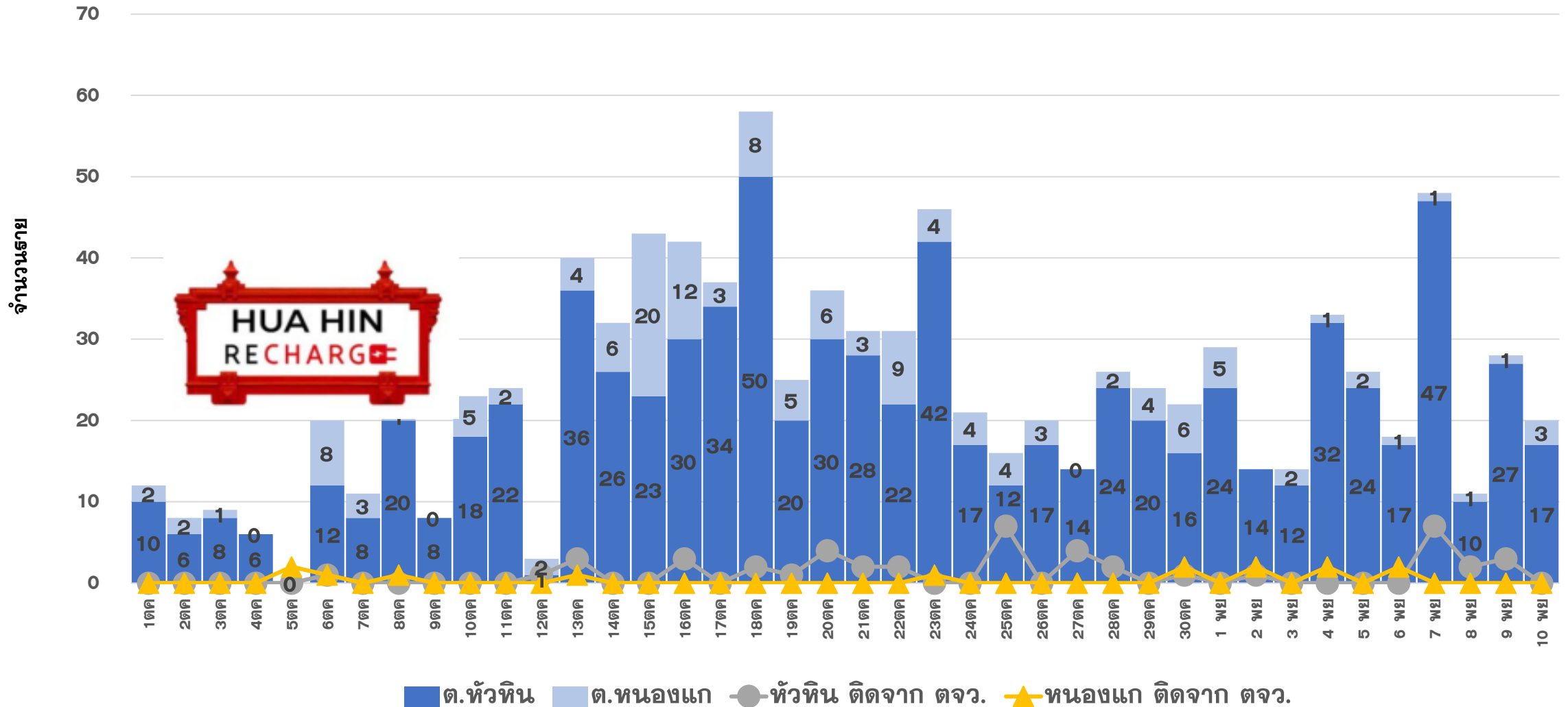

คลัสเตอร์สะสมของพบ COVID-19 ตั้งแต่ 1 เม.ย.-10 พ.ย.64 จ.ประจวบคีรีขันธ์

อำเภอ	จำนวน Cluster สะสม (10 ราย+)	ควบคุมได้ ภายใน 28 วัน	ร้อยละที่ ควบคุม ได้	Cluster ควบคุมไม่ได้ ใน 28 วัน	จำนวน Cluster ที่พบผู้ป่วยรายสุดท้าย อยู่ในช่วง 14 วัน ก่อนหน้า				
					จำนวน	ควบคุมได้ ภายใน 14 วัน	ร้อยละ	เกิน 14 วัน ไม่ถึง 28 วัน	เกิน 28 วัน
หัวหิน	41	37	90.2	รง.โดล/ชุมชนเนपाल-ใต้สูง /นธ.นายสิบ/ตลาดฉัตรชัย	10	8	80.0	1 ตลาดนัดหนองซอน	1 ตลาดฉัตรไชย
ปราณบุรี	30	27	90.0	ตลาดฉัตรแก้ว/รง.สยาม รง.เนเชอรัล	14	9	64.3	3 โรงแรม 2 ปากน้ำ สยามอโลเวรา	2 รง.สยามฯ รง.เนเชอรัล
สามร้อยยอด	10	10	100.0	-	3	3	100.0	0 ชุมชน ม8 หนองตาแต่ม	0
กุยบุรี	8	6	75.0	บ้านเพื่อนกุยบุรี/รง.กุยบุรี	2	2	100.0	0	0
เมือง	20	19	95.0	เรือนจำ	7	6	85.7	1 รง.ทิปโก้	0
ทับสะแก	0	0	0.0	-	0	0	0.0	0	0
บางสะพาน	15	15	100.0	-	4	4	100.0	0	0
บางพานน้อย	6	6	100.0	-	0	0	0.0	0	0
รวม	130	120	92.3	10	40	32	80.0	5	3

แผนที่แสดงคลัสเตอร์ COVID-19 ในจังหวัดประจวบคีรีขันธ์ ข้อมูล 10 พ.ย. 64

คลัสเตอร์ที่พบผู้ป่วยในช่วง 14 วันล่าสุด

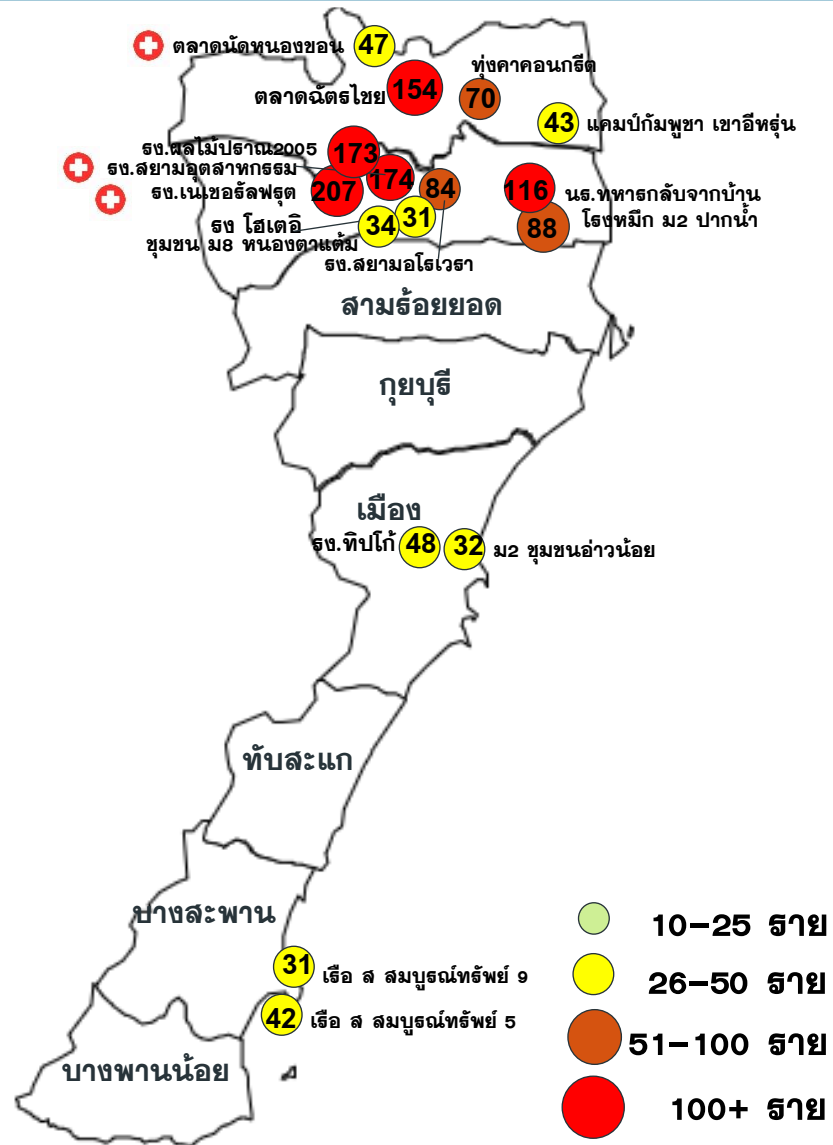

คลัสเตอร์ขนาด 26-100 ราย ขึ้นไป

คลัสเตอร์	ประเภท	จำนวนผู้ป่วย	ผป.รายสุดท้าย	คลัสเตอร์	ประเภท	จำนวนผู้ป่วย	ผป.รายสุดท้าย
ตลต.ฉัตรไชย*	ตลาด	154	7 พย	รง ไฮเดอิก	โรงงาน	31	5 พย
รง เนเชอรัลฟรุ๊ต*	โรงงาน	207(+1)	8 พย	รือ ส สมบูรณ์ทรัพย์ 9	เรือประมง	36	31 ตค
รง.ผลไม้ปราณ 2005	โรงงาน	173	28 ตค	ชุมชน ม2 อ่าวน้อย	ชุมชน	32	2 พย
รง สยามอุตสาหกรรม*	โรงงาน	174(+1)	9 พย	ตลต.วัดหนองซอน	ตลาด	47(+2)	9 พย
นร.ทหารกลับบ้าน	ค่ายทหาร	116	6 พย	แคมป์กัมพูชาเขาคีหลัน	แคมป์คนงาน	43	1 พย
โรงหมึก ม.2 ปากน้ำ	โรงหมึก	88	1 พย	ชุมชนม 8 หนองตาแต่ม	ชุมชน	34	7 พย
รง สยามโอโรเวธา	โรงงาน	84	31 ตค				
บ ห่วงคาคอนกรีต	แคมป์ก่อสร้าง	70	8 พย				
รง ทิปโก้	โรงงาน	48	5 พย				
รือ ส สมบูรณ์ทรัพย์ 5	เรือประมง	42	7 พย				

จำนวนทั้งหมด 16 คลัสเตอร์
ควบคุมได้ ภายใน 28 วัน
13 คลัสเตอร์

โรงงาน 6 แห่ง แคมป์ก่อสร้าง 2 แห่ง
 ตลาด 2 แห่ง เรือประมง/โรงหมึก 3 แห่ง
 ชุมชนต่างดาว 1 แห่ง ค่ายทหาร 1 แห่ง
 ชุมชน/เคอื้อญาติ 1 แห่ง

คลัสเตอร์ที่พบการติดเชื้อส่วนใหญ่เป็นชาวต่างดาว จำนวน 12 แห่ง จาก 16 แห่ง ร้อยละ 75.0

ความเชื่อมโยงผู้ป่วยรายใหม่วันที่ 7 พ.ย.64 จ.ประจวบคีรีขันธ์

CLUSTER ที่ต้องเฝ้าระวังเป็นพิเศษ

จำนวนผู้ป่วยรายใหม่	70 ราย
เพศชาย	38 ราย
เพศหญิง	32 ราย
สัญชาติไทย	54 ราย
เมียนมาร์	14 ราย
เยอรมัน	1 ราย
อังกฤษ	1 ราย
มีอาการ	39 ราย
ไม่มีอาการ	31 ราย
ติดเชื้อในจังหวัด	68 ราย
ติดเชื้อนอกจังหวัด	2 ราย

Cluster สยามอุตสาหกรรมเกษตร

จำนวนผู้ป่วยที่เชื่อมโยงทั้งหมด 225 ราย

วงที่ 3 ละสม 3 ราย

วงที่ 1
ละสม 174 ราย

รายแรก 9852-9857 โรงงานสยามอุตสาหกรรมเกษตรอาหาร SAICO ตรวจ ATK ก่อนเปิดโรงงาน พบเชื้อ 15 กย

17162 ปราณบุรี ไทย 55 ปี
พนักงานโรงงาน TPC
เป็นเพื่อนร่วมงานของ 16924

วันนี้ +1 ราย

5 พย มีอาการไอ เจ็บคอ มีน้ำมูก ปวดศีรษะ จมูกไม่ได้กลิ่น
8พ.ย.64 ตรวจ ATK ผล ATK+ จึงมาตรวจ PCR
9 พย ผลพบเชื้อ

วงที่ 2 ละสม 48 ราย

17161 ปราณบุรี เมียนมาร์ 9 ปี
ผู้สัมผัสเป็นบุตรของผู้ติดเชื้อ รายที่ 16121
อยู่ร่วมบ้าน
8 พ.ย.64 ตรวจ PCR
9 พย ผลพบเชื้อ

17108 ค่ายธนระพีชต์ ไทย 57 ปี
สัมผัสผู้ติดเชื้อ รายที่ 16621 (สามี) อาศัยร่วมบ้าน
1 พย. ทราบว่าหลานพบเชื้อ
3 พย. ไปตรวจ PCR ที่ รพ.ค่ายธนระพีชต์ ผลไม่พบเชื้อ
กลับบ้าน

17107 ค่ายธนระพีชต์ ไทย 40 ปี
พนักงานขับรถเครน
สัมผัสผู้ติดเชื้อ รายที่ 16622 (หลาน) อาศัยร่วมบ้าน
1 พย. ทราบว่าหลานพบเชื้อ
3 พย. ไปตรวจ PCR ที่ รพ.ค่ายธนระพีชต์ ผลไม่พบเชื้อ และทราบว่าพ่อตาและน้องสะใภ้ พบเชื้อ
6-7 พย. เริ่มมีอาการไข้ เจ็บคอ ไอเล็กน้อย ปวดหัว
8 พย. มีอาการเหนื่อย ไข้ เจ็บคอ ไอ มีเสมหะ จมูกได้กลิ่นลดลง ไปตรวจ PCR ผลพบเชื้อ

วันนี้ +3 ราย

ผู้ป่วยรายใหม่

ความเชื่อมโยงผู้ป่วยรายใหม่วันที่ 10 พ.ย.64 จ.ประจวบคีรีขันธ์ CLUSTER ที่ต้องเฝ้าระวังเป็นพิเศษ



Cluster ร้านค้าหมู 3 ห้วยไทรงาม

จำนวนผู้ป่วยที่เชื่อมโยงทั้งหมด 20 ราย

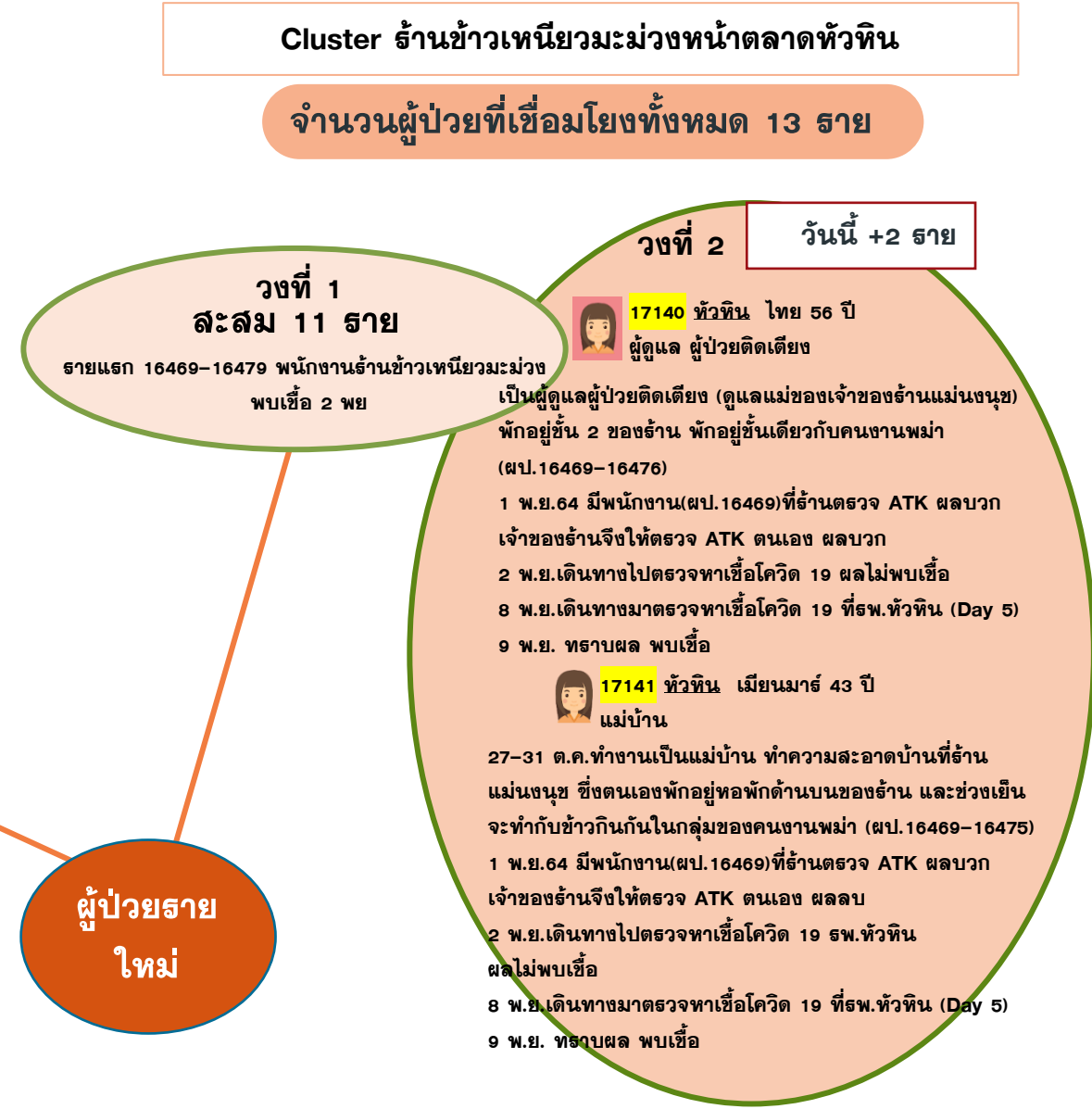

ความเชื่อมโยงผู้ป่วยรายใหม่วันที่ 10 พ.ย.64 จ.ประจวบคีรีขันธ์ CLUSTER ที่ต้องเฝ้าระวังเป็นพิเศษ

ผู้ป่วยรายใหม่

วงที่ 3 ละสลม 7 ราย วันนี้ +2 ราย

 **17129** หัวหิน ไทย 75 ปี
แคตตี้ สนามกอล์ฟหลวงหัวหิน

26-29 ต.ค. 64 ไปทำงานกับหลาน 2 คน(ผู้ป่วยรายที่ 16603,16600)
8 พ.ย. 64 เดินทางมาตรวจหาเชื้อที่รพ.หัวหิน
9 พ.ย. 64 เจ้าหน้าที่โทรแจ้งผลพบเชื้อ

 **17130** หัวหิน ไทย 46 ปี
ทำงานรับจ้างทั่วไป ช่วงนี้ไม่มีงาน ไม่ได้ไปทำงาน ปลูกผักสวนอยู่บ้าน
3พ.ย.64 08.00 ไปเยี่ยมหลานที่ไม่สบาย ผู้ป่วยรายที่ 16454 ที่บ้านลูกสาว ผู้ป่วยรายที่ 16603 ที่หัวหิน ตนซื้อที่ตรวจATK มาตรวจผลไม่พบเชื้อ
4พ.ย.-7พ.ย.64 กักตัวไม่ได้ไปไหน ทราบว่าลูกสาวผู้ป่วยรายที่ 16603 พบเชื้อโควิด
8พ.ย.64 ไปตรวจ PCR ที่รพ.หัวหิน
9พ.ย.64 ทราบผลว่าพบเชื้อ

Cluster เครื่องญาติร้านลูกขึ้นหน้าบ้าน ขอยชมสินธุ์

จำนวนผู้ป่วยที่เชื่อมโยงทั้งหมด 24 ราย

วงที่ 2 ละสลม 8 ราย

วงที่ 1 ละสลม 9 ราย
รายแรก 16599 หัวหิน นักเรียนพบเชื้อ 3 พย

วงที่ 2 ละสลม 17 ราย วันนี้ +2 ราย

 **17127** หัวหิน ไทย 49 ปี
ก่อสร้าง

สัมผัสร่วมบ้านกับครอบครัว 16665(ภรรยา),15932 (พี่สาว)/15930 (แม่ยาย)/15931 (พ่อตา)/16485(ลูกสะใภ้)/16486(หลานสะใภ้) กักตัวตั้งแต่วันที่ 30/11/64
1/11/64 จนท.รพ.สต.หินเหล็กไฟ ไปตรวจATK ใ้ที่บ้าน ผลเป็นลบ กักตัวจนถึงวันที่ 7/11/64
8/11/64 ไปตรวจ PCR  **17128** หัวหิน ไทย 11 ปี นักเรียน
9/11/64 พบเชื้อ

สัมผัสร่วมบ้านกับครอบครัว 6 คน 16991 (ยาย) อยู่และนอนกับยายตลอดไม่ได้ออกไปไหน จนในวันที่ 7/11/64 ทราบว่ายาย(ผ.ป.16991) ตรวจโควิด พบเชื้อ
8/11/64 ไปตรวจ PCR
9/11/64 พบเชื้อ

วงที่ 1 ละสลม 30 ราย
รายแรก 12449 หัวหิน ค้าขายตลาดนัดหนองซอน พบเชื้อ 12 ตค

Cluster ตลาดนัดหนองซอน

จำนวนผู้ป่วยที่เชื่อมโยงทั้งหมด 47 ราย

ความเชื่อมโยงผู้ป่วยรายใหม่วันที่ 10 พ.ย.64 จ.ประจวบคีรีขันธ์ CLUSTER ที่ต้องเฝ้าระวังเป็นพิเศษ

Cluster กลุ่มเพื่อนเล่นฟุตบอล

จำนวนผู้ป่วยที่เชื่อมโยงทั้งหมด 19 ราย

วงที่ 3
สะสม 2 ราย

วงที่ 2 สะสม 5 ราย

วันนี้ +1 ราย

 **17132** หัวหิน ไทย 4 ปี
นักเรียน
สัมผัสร่วมบ้านกับคนในกับครอบครัว(17068)
3 พ.ย. 64 ไปห้างมาร์เก็ตวิลเลจกับครอบครัว(17068)
6 พ.ย. 64 ไปไทยวิลด์กับครอบครัว(17068)
8 พ.ย. 64 ทราบผลตรวจของพ่อ(ผู้ป่วยรายที่ 17068)
จึงเดินทางมาตรวจหาเชื้อที่รพ.หัวหิน
9 พ.ย. 64 เจ้าหน้าที่โทรแจ้งผลพบเชื้อ

วงที่ 1
สะสม 12 ราย

รายแรก 15373 พนักงานเทศบาลเมืองหัวหิน
พบเชื้อ 26 ตค

ผู้ป่วยรายใหม่

จำนวนผู้ป่วยที่เชื่อมโยงทั้งหมด 251 ราย

Cluster โรงงานเนเชอรัลฟรุ๊ต

วันนี้ +1 ราย

วงที่ 1 สะสม 207 ราย

รายแรก 10605 พนง. โรงงานเนเชอรัลฟรุ๊ต
พบเชื้อ 25 กย

 **17105** ปราณบุรี เมียนมาร์ 42 ปี
พนักงานโรงงานเนเชอรัลฯ
8 พย. มีอาการไอ เก็บตัวอย่างส่งตรวจ PCR
ที่ รพ.หัวหิน ผลพบเชื้อ

วงที่ 3
สะสม 3 ราย

วันนี้ +2 ราย

วงที่ 2
สะสม 41 ราย

 **17106** ปราณบุรี เมียนมาร์ 1 ปี
เป็นลูกของพนักงานโรงงานเนเชอรัลฟรุ๊ต
8 พย. มีอาการไอ มีน้ำมูก เก็บตัวอย่างส่ง
ตรวจ PCR ที่ รพ.หัวหิน ผลพบเชื้อ

 **17159** ปราณบุรี ไทย 78 ปี
สัมผัสผู้ติดเชื้อรายที่ 13385,14044 และ 16945
นายชัยยะ อยู่ร่วมบ้านเดียวกัน
3 พย มีอาการตาแดง ไอ เจ็บคอ ปวดกล้ามเนื้อ
มีเสมหะ
7 พ.ย.64 ตรวจ ATK ผล ATK+
8 พย ตรวจ PCR
9 พย ผลพบเชื้อ

ความเชื่อมโยงผู้ป่วยรายใหม่วันที่ 10 พ.ย.64 จ.ประจวบคีรีขันธ์

ผู้ป่วยสัมผัสกับเหตุการณ์ก่อนหน้า (HR)

ผู้ป่วยรายใหม่

วงที่ 1
สะสม 5 ราย
รายแรก 15907 ทวีทิน พนักงานบริษัทเอกชน พบเชื้อ 30 ตค

สะสม 3 ราย
รายแรก 16560 เมือง ช ไทย 54 ปี
รับจ้าง พบเชื้อ 3 พย
17172 เมือง ญ ไทย 74 ปี (แม่ของ 16560)
วันนี้ +1 ราย

สะสม 2 ราย
รายแรก 16929 ปราณบุรี ญ ไทย 23 ปี
พบเชื้อ 7 พย
17164 ปราณบุรี ช ไทย 23 ปี (แฟนของ 16929)
วันนี้ +1 ราย

วันนี้ +3 ราย
สะสม 10 ราย
รายแรก 16638 เมือง ช พม่า 17 ปี
ผู้ปฏิบัติงานด้านกิจกรรม เลี้ยงสัตว์
พบเชื้อ 4 พย
17169 เมือง ช พม่า 32 ปี
ก่อสร้าง (เพื่อนร่วมงานของ 16638)
17170 เมือง ญ พม่า 54 ปี
ก่อสร้าง (เพื่อนร่วมงานของ 16638)
17171 เมือง ช พม่า 25 ปี
ก่อสร้าง (เพื่อนร่วมงานของ 16638)

วงที่ 2
สะสม 4 ราย
17112 สามร้อยยอด ช ไทย 9 ปี
นักเรียน (เพื่อนของ 16741)
วันนี้ +1 ราย

วันนี้ +3 ราย
สะสม 14 ราย
รายแรก 16004,16030-16034 สามร้อยยอด
สัมผัสในครอบครัว พบเชื้อ 30 ตค
17156 ปราณบุรี ช ไทย 19 ปี
ค้าขายออนไลน์ (ลูกของ 16530)
17157 ปราณบุรี ญ ไทย 15 ปี (ลูกของ 16530)
17158 ปราณบุรี ช ไทย 9 ปี
นักเรียน (หลานของ 16530)

วงที่ 2 **สะสม 22 ราย**
17160 ปราณบุรี ช ไทย 27 ปี (ร่วมบ้านกับ 16325)
วันนี้ +1 ราย

วงที่ 1 **สะสม 5 ราย**
รายแรก 14015,14016,14054 (เชื่อมโยงกับ 13992 Cluster ครอบครัว หมู่ 6 หนองตาแต้ม) พบเชื้อ 23 ตค

วันนี้ +3 ราย
สะสม 4 ราย
รายแรก 16946 ปราณบุรี ญ ไทย 18 ปี
นักเรียน พบเชื้อ 7 พย
17153 ปราณบุรี ช ไทย 3 ปี (ร่วมบ้านกับ 16946)
17154 ปราณบุรี ญ ไทย 63 ปี (ร่วมบ้านกับ 16946)
17155 ปราณบุรี ช ไทย 9 ปี
นักเรียน(ร่วมบ้านกับ 16946)

สะสม 4 ราย
รายแรก 16763 ปราณบุรี เมียนมาร์
รับจ้างทำหมึก ตรวจเชิงรุก ร้านขายของฝาก
ร้านบ้านโป๊ะ พบเชื้อ 5 พย
17150 ปราณบุรี ช เมียนมาร์ 12 ปี (ลูกของ 16763)
17151 ปราณบุรี ช เมียนมาร์ 6 ปี (หลานของ 16763)
17152 ปราณบุรี ช เมียนมาร์ 3 ปี (ลูกของ 16763)

ความเชื่อมโยงผู้ป่วยรายใหม่วันที่ 10 พ.ย.64 จ.ประจวบคีรีขันธ์

ผู้ป่วยสัมผัสกับเหตุการณ์ก่อนหน้า (HR)

ผู้ป่วยรายใหม่

วันนี้ +2 ราย

วงที่ 3 สละสม 3 ราย

17122 หัวหิน ช เมียนมาร์ 35 ปี
รับจ้างร้านอุปกรณ์ไฟฟ้า (เพื่อนของ 16042)

17121 หัวหิน ญ เมียนมาร์ 33 ปี
รับจ้างร้านอุปกรณ์ไฟฟ้า (ภรรยาของ 17122)

วงที่ 1
สละสม 9 ราย

รายแรก 15911 หัวหิน ช เมียนมาร์
รับจ้าง พบเชื้อ 29ตค

สละสม 4 ราย

รายแรก 16463 หัวหิน ญ ไทย 39 ปี
แผนกต้อนรับ เดอะเลิฟ พบเชื้อ 2 พย

17139 หัวหิน ช ไทย 77 ปี (พ่อของ 16463)

วันนี้ +1 ราย

สละสม 7 ราย

รายแรก 16954-16958 บางสะพาน ส้มฝัด
แม่บ้าน ตึกผู้ป่วยชาย รพ.บางสะพาน
พบเชื้อ 6 พย

17167 บางสะพาน เมียนมาร์ 35 ปี

ส้มฝัดรวมบ้านกับสามี (17018) ให้ประวัติมาเผ่าสามี
ตั้งแต่วันที่ 25 ต.ค.64 ที่ตึกผู้ป่วยชาย
8 พ.ย.64 ตรวจ RT PCR ผลพบเชื้อ

17168 บางสะพาน ไทย 55 ปี
รพภ.ธนาคารไทยพาณิชย์
วันที่ 26 ต.ค.64 มีประวัติ Admit ที่ตึกผู้ป่วยชาย
เตียง 11 ห้องเดียวกันกับผู้ป่วยรายที่ 16956,17018
มาด้วยอาการ จุกแน่นท้อง ปัสสาวะออกน้อย นอนที่
รพ.บางสะพาน ถึงวันที่ 5 พ.ย.64 D/C ออกจาก รพ.
บางสะพาน
8 พ.ย.64 ตรวจ ATK ของพนักงานก่อนเข้าทำงาน
มีผลลบ จึงมาตรวจ PCR ผลพบเชื้อ

วันนี้ +2 ราย

วงที่ 2
สละสม 9 ราย

17133 หัวหิน ญ ไทย 24 ปี
รับจ้าง (ร้านน้องคิมซีฟู้ด)
(น้องภรรยาของ 17079)

17134 หัวหิน ช ไทย 4 ปี
(ลูกของ 17079)

วันนี้ +2 ราย

วงที่ 1
สละสม 6 ราย

รายแรก 16362 แม่บ้านทำความสะอาด/16363
ปราณบุรี พบเชื้อ 2 พย

สละสม 2 ราย

รายแรก 16048 หัวหิน ช ไทย 54 ปี
ขายเสื้อผ้าตลาดนัด พบเชื้อ 31 ตค

17126 หัวหิน ช ไทย 33 ปี ก่อสร้าง
เกษตรกร(ลูกเขยของ 16048)

วันนี้ +1 ราย

สละสม 2 ราย

รายแรก 16579 หัวหิน ญ พม่า 30 ปี
ก่อสร้างตลาดนัดไดโนเสาร์ พบเชื้อ 3 พย

17131 หัวหิน ช เมียนมาร์ 77 ปี ก่อสร้าง
(สามีของ 16579)

วันนี้ +1 ราย

วงที่ 1
สละสม 12 ราย

รายแรก 16775-16781
ร่วมงานวันเกิดเพื่อนที่บ้านพักพูลวิลล่า ชะอำ
หัวหิน พบเชื้อ 5พย.

วงที่ 2
วันนี้ +2 ราย

17124 หัวหิน ช ไทย 30 ปี
ค้าขาย(ขายออนไลน์)(เพื่อนของ 16777)

17125 หัวหิน ช ไทย 31 ปี
(เพื่อนของ 16777)

ความเชื่อมโยงผู้ป่วยรายใหม่วันที่ 10 พ.ย.64 จ.ประจวบคีรีขันธ์

ผู้ป่วยที่พบใหม่ติดต่อจากต่างจังหวัด

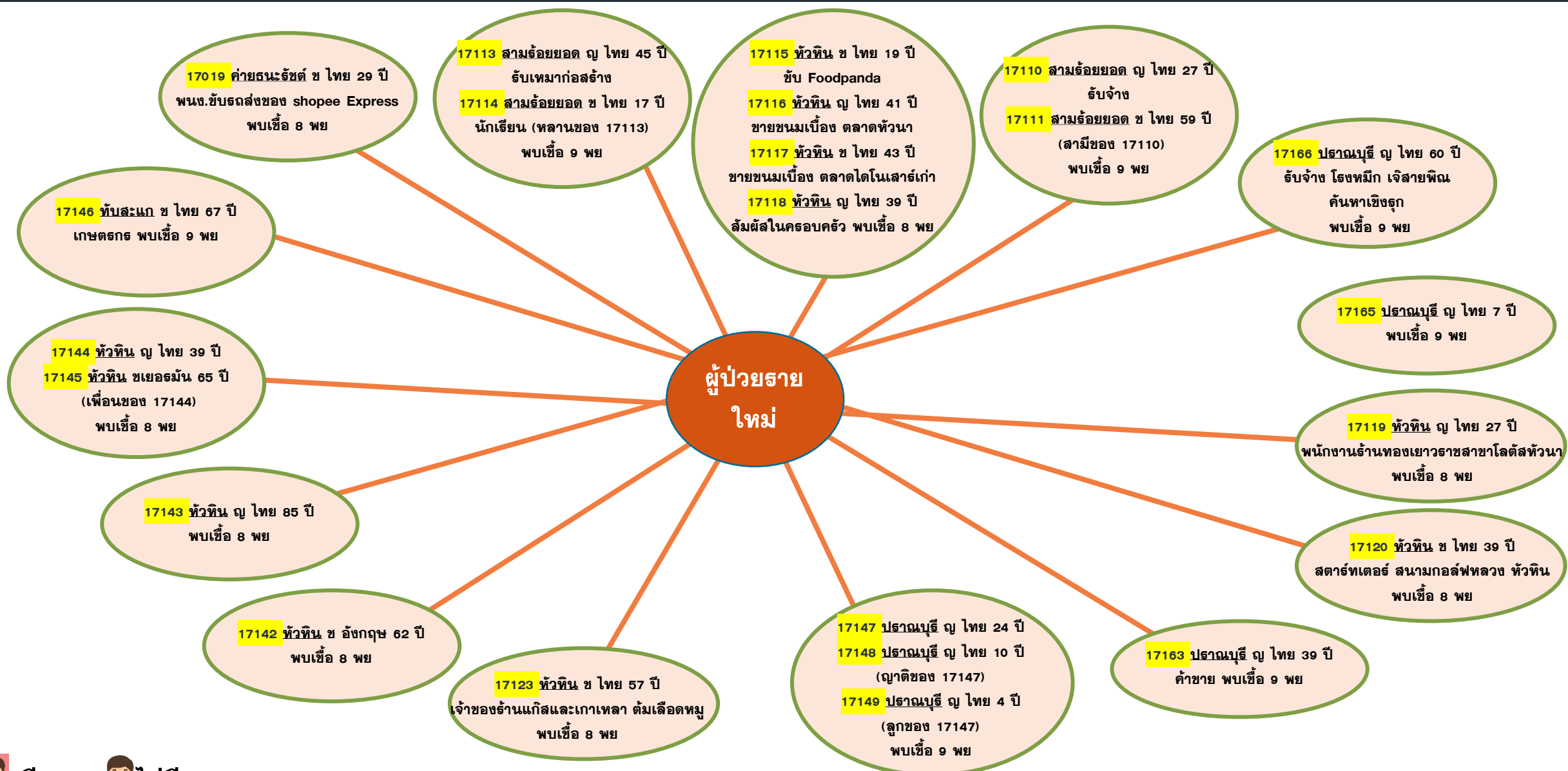





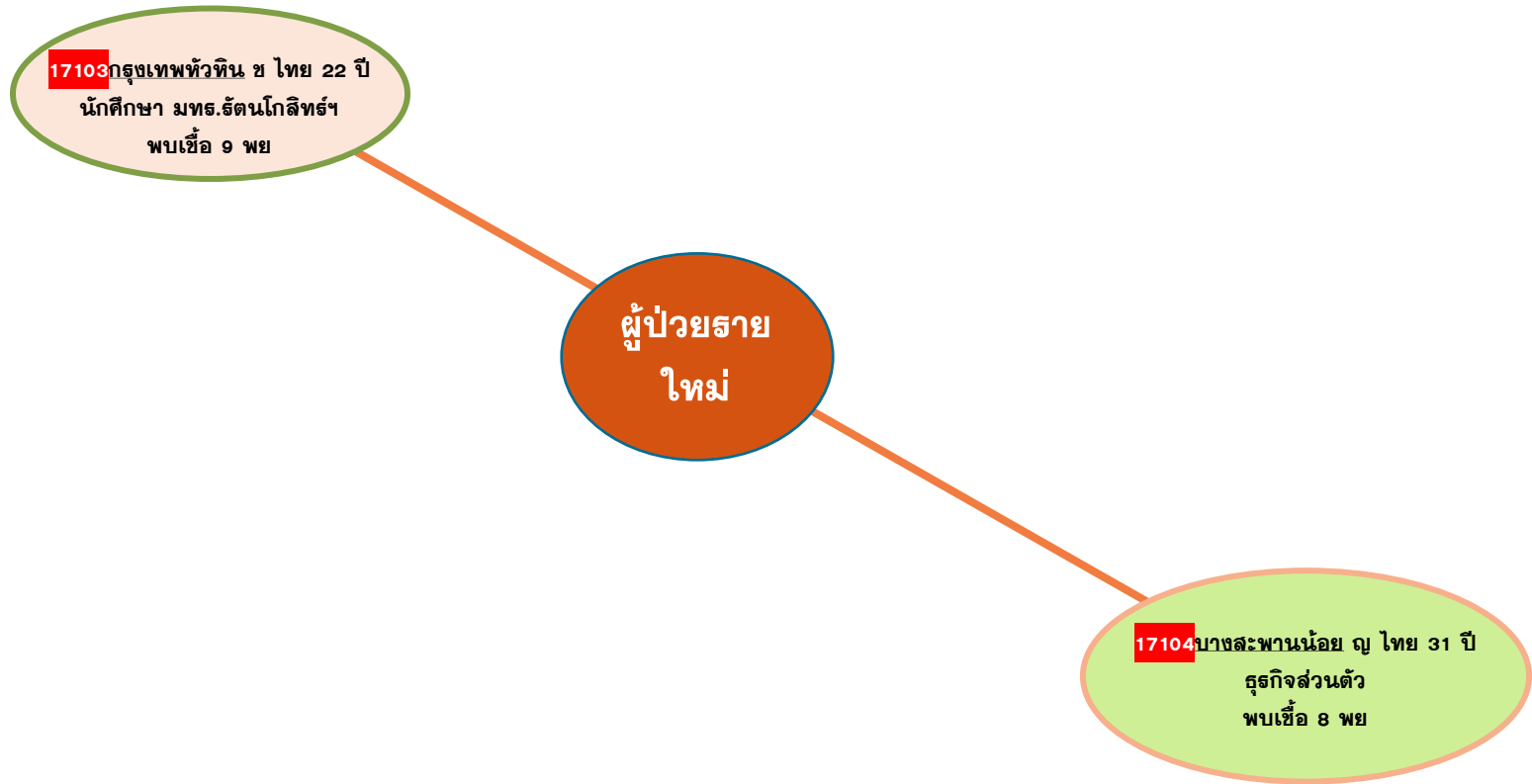



ความเชื่อมโยงผู้ป่วยรายใหม่วันที่ 10 พ.ย.64 จ.ประจวบคีรีขันธ์

ผู้ป่วยที่พบใหม่ติดต่อจากต่างจังหวัด



สรุปผลการฉีดวัคซีนโควิด 19 จังหวัดประจวบคีรีขันธ์

ผลการให้บริการวัคซีน ณ วันที่ 9 พฤศจิกายน 2564 เวลา 22.00 น.

จำนวนผู้ได้รับวัคซีน	ยอดฉีดวานนี้				ยอดฉีดสะสมตั้งแต่วันที่ 1 เมษายน 2564		
	เพิ่มขึ้น	+		โดส	สะสม		โดส
	รายใหม่	+	8,359	โดส	สะสม	677,060	โดส
 เข็มที่ 1	รายใหม่	+	439	ราย	สะสม	363,536	ราย
 Sinovac			287			205,914	
 AstraZeneca			147			36,269	
 Sinopharm			0			85,788	
 PfiZer			5			35,565	
 เข็มที่ 2	รายใหม่	+	7,703	ราย	สะสม	294,136	ราย
 Sinovac			1			23,340	
 AstraZeneca			7,674			176,127	
 Sinopharm			18			79,770	
 PfiZer			10			14,455	
Johnson & Johnson			0			444	
 เข็มที่ 3	รายใหม่	+	217	ราย	สะสม	19,388	ราย
 Sinovac			0			0	
 AstraZeneca			217			15,133	
 Sinopharm			0			0	
 PfiZer			0			4,255	

จำแนก
รายเข็ม
และ
ชนิดวัคซีน

ร้อยละความครอบคลุมของการได้รับวัคซีน COVID-19 รายอำเภอ

เป้าหมายประชาชนควรได้รับวัคซีน เพื่อให้เกิดภูมิคุ้มกันระดับจังหวัด 404,665 คน

ข้อมูล 10 พ.ย.64

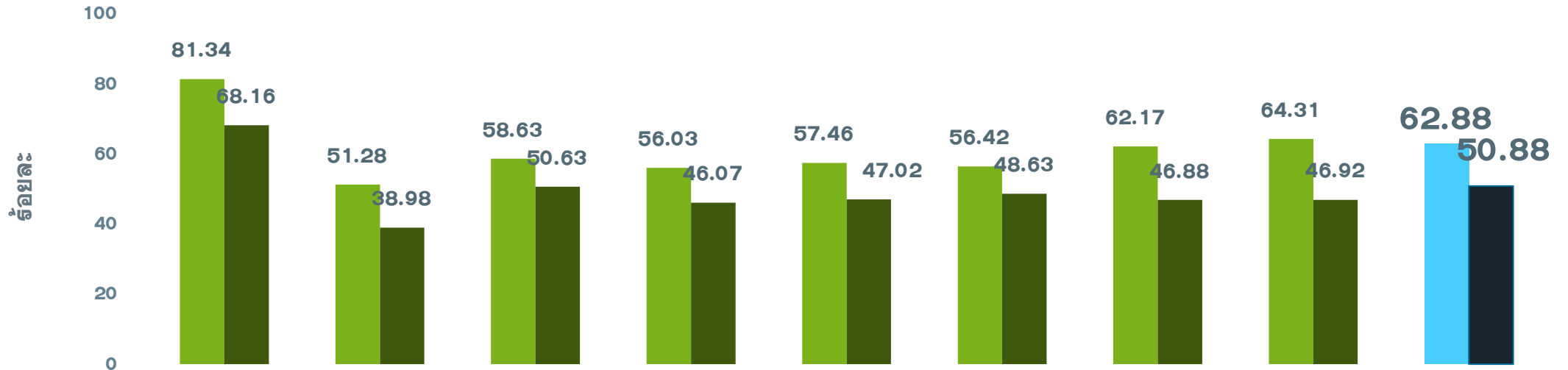

	หัวหิน	ปราณบุรี	300 ยอด	กุยบุรี	เมือง	ทับสะแก	บางพาน	พานน้อย	จังหวัด
ประชากรทั้งหมด	126905	82872	52915	45676	94233	51433	81533	42527	578094
จำนวนโดสทั้งหมด เข็ม1+2+3	195588	77302	59362	47693	102222	55391	91201	48301	677060
จำนวนได้รับเข็ม 1	103223	42496	31022	25593	54145	29020	50690	27347	363536
ร้อยละความครอบคลุม	81.34	51.28	58.63	56.03	57.46	56.42	62.17	64.31	62.88
จำนวนได้รับเข็ม 2 ครบเกณฑ์	86501	32307	26789	21043	44311	25011	38221	19953	294136
ร้อยละความครอบคลุม	68.16	38.98	50.63	46.07	47.02	48.63	46.88	46.92	50.88
จำนวนได้รับเข็ม 3 กระตุ้น	5864	2499	1551	1057	3766	1360	2290	1001	19388

ผลงานการฉีดวัคซีน COVID-19 ตามกลุ่มเป้าหมาย จ.ประจวบคีรีขันธ์

ข้อมูล 10 พ.ย.64

	บุคลากร การแพทย์		อสม.		จนท. ด่านหน้า		7 กลุ่มโรค		60 ปีขึ้นไป		หญิง ตั้งครรภ์		ปชช.ทั่วไป		นักเรียน อายุ 12-17 ปี	
ประชากรเป้าหมาย	5839	+เพิ่ม	7200	+เพิ่ม	12725	+เพิ่ม	42486	+เพิ่ม	87976	+เพิ่ม	2292	+เพิ่ม	385972	+เพิ่ม	33604	+เพิ่ม
จำนวนโดสทั้งหมด เข็ม1+2+3	17346	8	14480	32	36668	125	69,413	494	107,609	471	848	11	392171	7197	38525	20
จำนวนได้รับเข็ม 1	6146	0	5983	1	15382	3	36,125	20	56,023	18	498	0	214895	395	28482	2
ร้อยละความ ครอบคลุม	105.26		83.10		120.88		85.03		63.68		21.73		55.68		84.76	
จำนวนได้รับเข็ม 2 ครบเกณฑ์	6027	4	5704	16	15021	22	32,396	462	51,446	448	347	11	173175	6721	10020	18
ร้อยละความ ครอบคลุม	103.22		79.22		118.04		76.25		58.48		15.14		44.87		29.82	
จำนวนได้รับเข็ม 3 กระตุ้น	5173	4	2793	15	6265	100	892	12	140	5	3	0	4101	81	23	0

ผลงานการฉีดกลุ่ม 608 จำนวน 92,646 คน คิดเป็นร้อยละ 69.79

ผลงานการฉีดวัคซีน COVID-19 กลุ่มเป้าหมาย 608 รายอำเภอ จ.ประจวบคีรีขันธ์

ข้อมูล 10 พ.ย.64

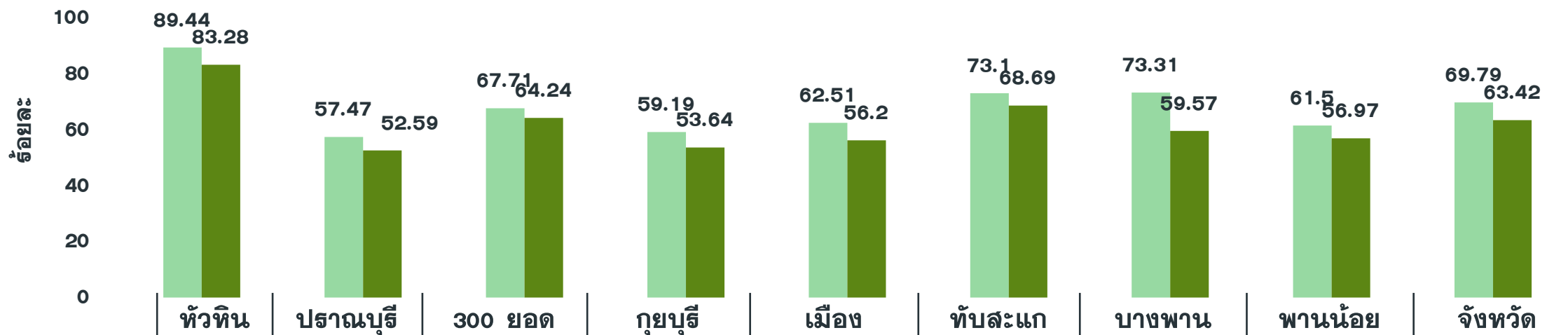

	หัวหิน	ปราณบุรี	300 ยอด	กุยบุรี	เมือง	ทับสะแก	บางพาน	พานน้อย	จังหวัด
กลุ่มเป้าหมาย 608	25,857	18,309	13,619	12,044	21,028	14,277	17,594	10,026	132,754
เข็มที่ 1 (วานนี้)	30	1	5	0	0	0	1	1	38
เข็มที่ 1 (สะสม)	23,127	10,523	9,222	7,129	13,144	10,436	12,899	6,166	92,646
ร้อยละความครอบคลุม	89.44	57.47	67.71	59.19	62.51	73.10	73.31	61.50	69.79
เข็มที่ 2 (วานนี้)	185	142	128	106	0	206	53	101	921
เข็มที่ 2 (สะสม)	21535	9628	8749	6460	11818	9807	10480	5712	84,189
ร้อยละความครอบคลุม	83.28	52.59	64.24	53.64	56.20	68.69	59.57	56.97	63.42



V-U-C-A

Vaccine

ฉีดให้ครบ ลดป่วยหนัก

Universal Prevention

ป้องกันตัวตลอดเวลา ห่างไกลจาก COVID

COVID Free Setting

สถานที่ให้บริการพร้อม
ผู้ให้บริการได้วัคซีนครบ
ตรวจ ATK ทุกสัปดาห์

ATK (Antigen Test Kit)

พร้อมตรวจเสมอเมื่อใกล้ชิดคนติดเชื้อ
หรือมีอาการทางเดินหายใจ