



ศูนย์ปฏิบัติการภาวะฉุกเฉินด้านการแพทย์และสาธารณสุข สำนักงานสาธารณสุขจังหวัดพระจวบคีรีขันธ์ กรณี โรคติดเชื้อไวรัสโคโรนา 2019

ฉบับที่ 631 EOC ครั้งที่ 396 วันที่ 11 พฤศจิกายน 2564 เวลา 09.00 น.

ในการแพร่ระบาดระลอกใหม่

ตั้งแต่ 1 เมษายน 2564



รายงานสถานการณ์ COVID-19 ประจวบคีรีขันธ์

ระลอกใหม่ ประจวบคีรีขันธ์ ตั้งแต่ 1 เม.ย.-11 พ.ย.64

รายใหม่วันนี้

ยืนยันสะสม

สถานะผู้ป่วย

อยู่ระหว่างการรักษา

+88	16,603	ในจังหวัด 15,140
ในจังหวัด 84 นอกจังหวัด 4		นอกจังหวัด 1,463
เรือนจำ 0	เรือนจำสะสม 568	
หลบหนีเข้าเมือง 0	ติดจากต่างประเทศ/ หลบหนีเข้าเมืองสะสม 77	

รักษาหาย 15,464 (89.7%)	1,678 ราย
	ไม่มีอาการถึงอาการเล็กน้อย 1,406 ราย
เสียชีวิต 106(+0) (0.6%)	อาการรุนแรง 35 ราย
	ใส่เครื่องช่วยหายใจ 5 ราย
	อาการปานกลาง 237 ราย

ไทย 12,072 ต่างชาติ 5,176

สถานการณ์ฉีดวัคซีนวันนี้ (+6,325)

ผลงานการเฝ้าระวัง	
ระบบเฝ้าระวัง/บริการ ตรวจ 76,138 ราย พบเชื้อ 13,989 ราย (18.4%)	
ค้นหาเชิงรุก ตรวจ 24,720 ราย พบเชื้อ 3,259 ราย (13.2%)	
ผู้สัมผัสเสี่ยงสูงที่อยู่ระหว่างการกักตัว จำนวน 1,729 คน	

Sinovac (โตส)	AstraZeneca (โตส)	Sinopharm (โตส)	Johnson & Johnson	Pfizer (โตส)	เข็มที่	รวม (โตส)	ครอบคลุมประชากร
206,687	36,447	85,796		36,092	1	365,022	63.1%
23,340	177,919	79,801	444	19,611	2	301,115	52.1%
	15,232			4,262	3	19,494	3.4%
230,027	229,598	165,597	444	59,965	รวม	685,631	

แนวโน้มผู้ป่วย COVID-19 ตามวันเริ่มป่วย จำแนกประเภทความเสี่ยง

ตั้งแต่ 25 มี.ค.-11 พ.ย.64

N=17,248 ราย

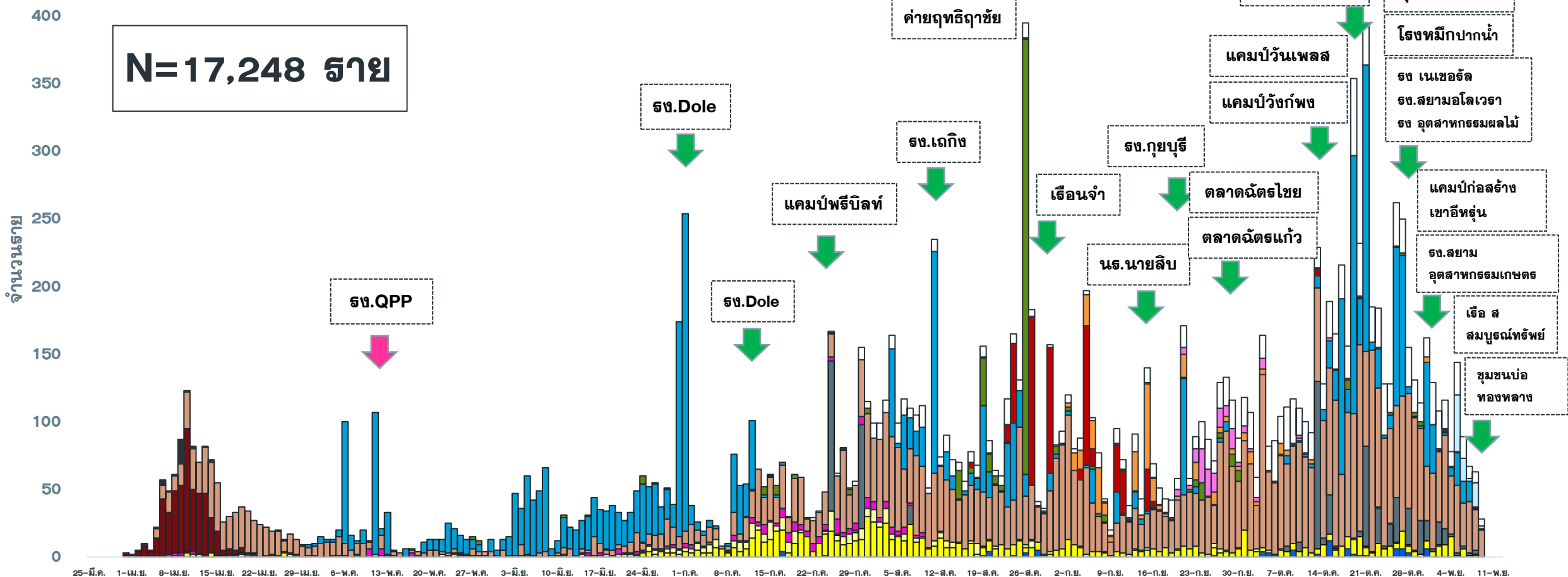

บ้านพัก พนง.
หนองตาแต้ม

ทุ่งคาคอนกรีต

โรงแรมทิพย์ปากน้ำ

รง. เนเชอรัล
รง. สยามอโลเวรา
รง. อุตสาหกรรมผลไม้

ค่ายฤทธิฤชัย

รง. Dole

รง. เถกิง

แคมป์พีบีลท์

รง. QPP

รง. Dole

รง. กุญบุรี

เรือนจำ

นร. นายลิบ

ตลาดฉัตรไชย

ตลาดฉัตรแก้ว

บ้านพัก พนง.
หนองตาแต้ม

แคมป์ก่อสร้าง
เขาคีลรัตน์

รง. สยาม
อุตสาหกรรมเกษตร

เรือ ส
สมบูรณัทธิพิทย

ชุมชนบ่อ
ทองหลาง

- ติดเชื้อจาก ตปท
- ติดเชื้อจากต่างจังหวัด
- รั้งจาก ตจว
- แคมป์คนงาน
- ไปสถานที่ที่ชุมชน เช่น สถานที่ท่องเที่ยว ตลาด ห้างสรรพสินค้า
- สถานบันเทิง
- สัมผัสใกล้ชิดผู้ป่วยยืนยันก่อนหน้า
- อาชีพเสี่ยง เช่น ทำงานในสถานที่แออัด
- รวมโรงงาน
- AS ACF
- เรือนจำ
- ค่ายทหาร
- ตลาด
- ประมง
- ติดเชื้อในชุมชน/ระหว่างลอบ

แนวโน้มผป. COVID-19 ที่ WALK IN รพ. เปรียบเทียบ ผู้ป่วย HR+AS จ.ประจวบ

ตั้งแต่ 1 ส.ค.-11 พ.ย.64

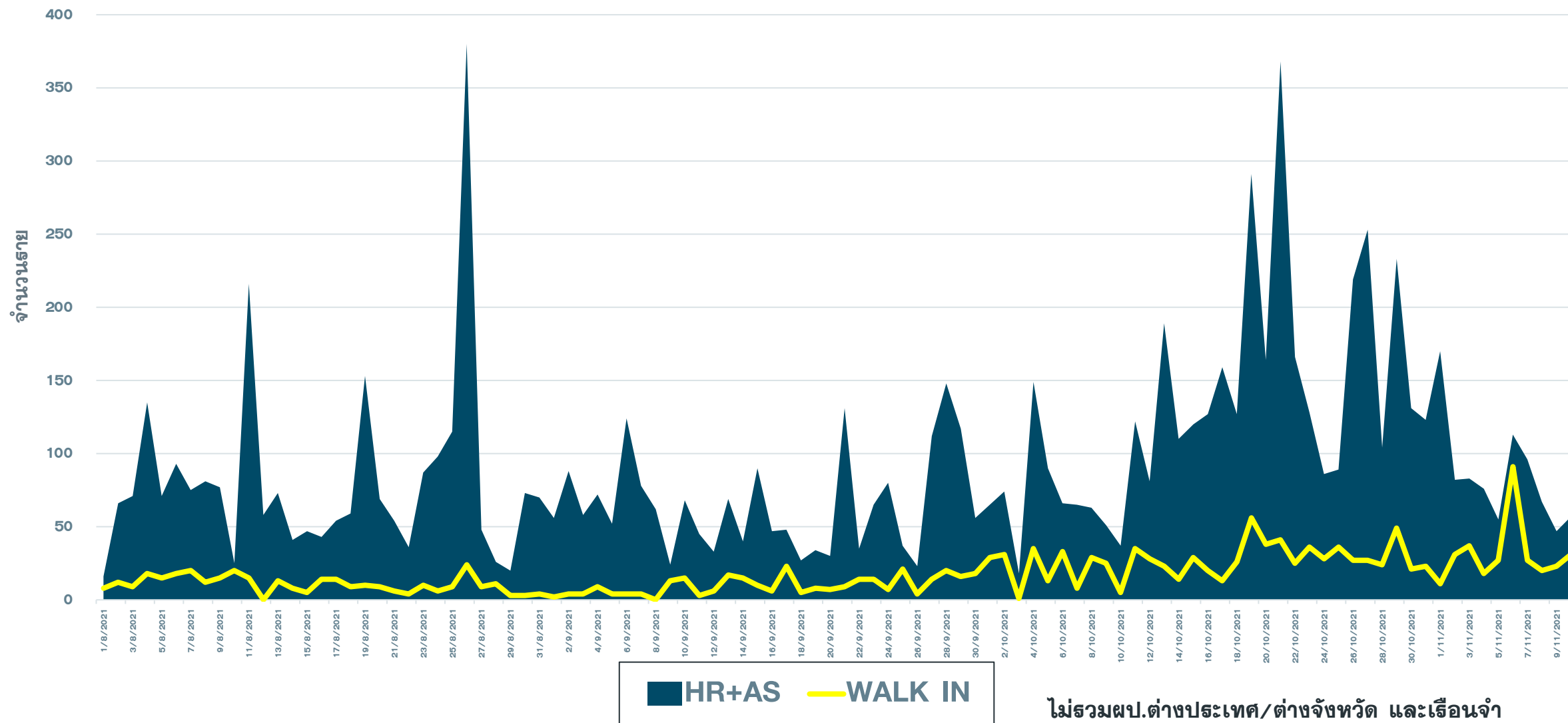

จำนวนผู้ป่วย COVID-19 รายอำเภอ จ.ประจวบคีรีขันธ์ ตามวันที่รายงาน

ข้อมูล 11 พ.ย. 64

อำเภอ	ผ.สะสม ตั้งแต่ เม.ย.	จำนวนผู้ป่วยในช่วง 14 วันล่าสุด								
		ผ.สะสม 7 วัน ก่อนหน้า <small>31ต.ค-6พ.ย</small>	7 พ.ย.	8 พ.ย.	9 พ.ย.	10 พ.ย.	11 พ.ย.	12 พ.ย.	13 พ.ย.	ผ.สะสม 14 วัน ล่าสุด
หัวหิน	7047(24)	344(1)	26	39	32	25				466(1)
ปราณบุรี	4641(56)	390	55	12	25	15				497
สามร้อยยอด	1059(40)	31	1	15	5	3				55
กุยบุรี	982(11)	32	5	0	0	0				37
เมือง	1319(43)	62	7	6	4	1				80
ทับสะแก	213(31)	3	1	3	1	0				8
บางสะพาน	970(68)	67	25	5	2	44				143
บางพานน้อย	372(48)	5	3	7	1(1)	0				16(1)
เรื่อนจำ	568	0	0	0	0	0				0
ต่างประเทศ	77	6	0	0	0	0				6
รวม	17248(321)	940(1)	123	87	70(1)	88				1308(2)

อัตราป่วยและอัตราป่วยตาย COVID-19 เปรียบเทียบรายอำเภอ

ข้อมูล 11 พ.ย. 64

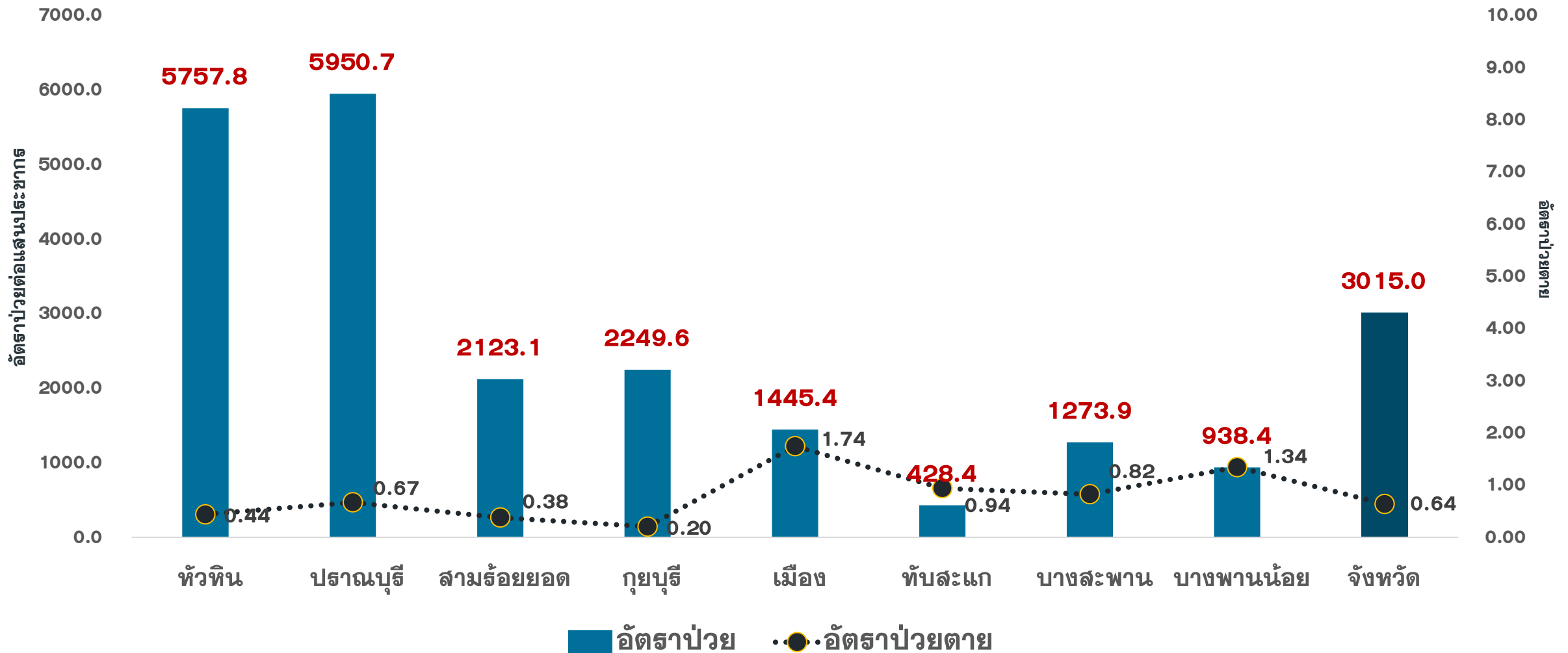

*ไม่รวมผู้ป่วยเรือนจำและติดเชื้อจากต่างประเทศ

แนวโน้มผู้ป่วยรายวัน COVID-19 ตำบลพื้นที่ HUAHIN RECHARGE

(ต.หัวหิน และ ต.หนองแก) ตั้งแต่ 1 ตุลาคม 64

ข้อมูล 11 พ.ย.64

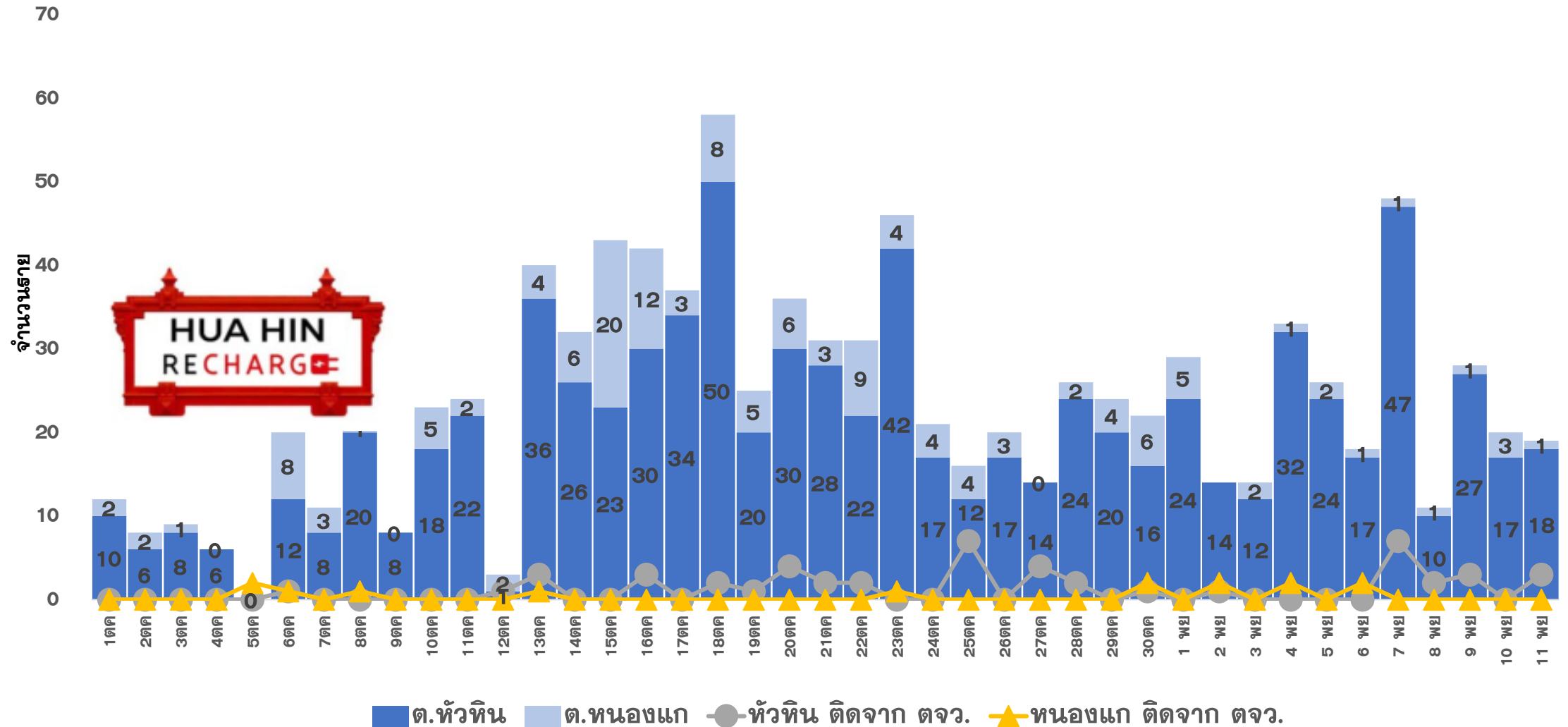

แนวโน้มผู้ป่วย COVID-19 ตามวันที่รายงาน จ.ประจวบคีรีขันธ์

ข้อมูล 11 พ.ย. 64

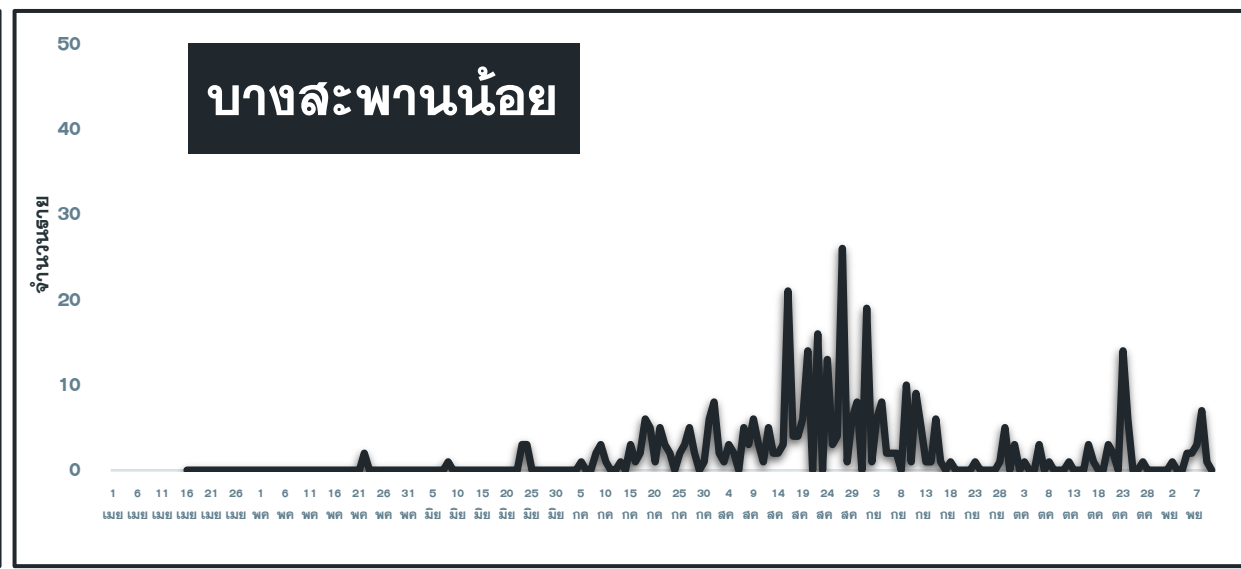
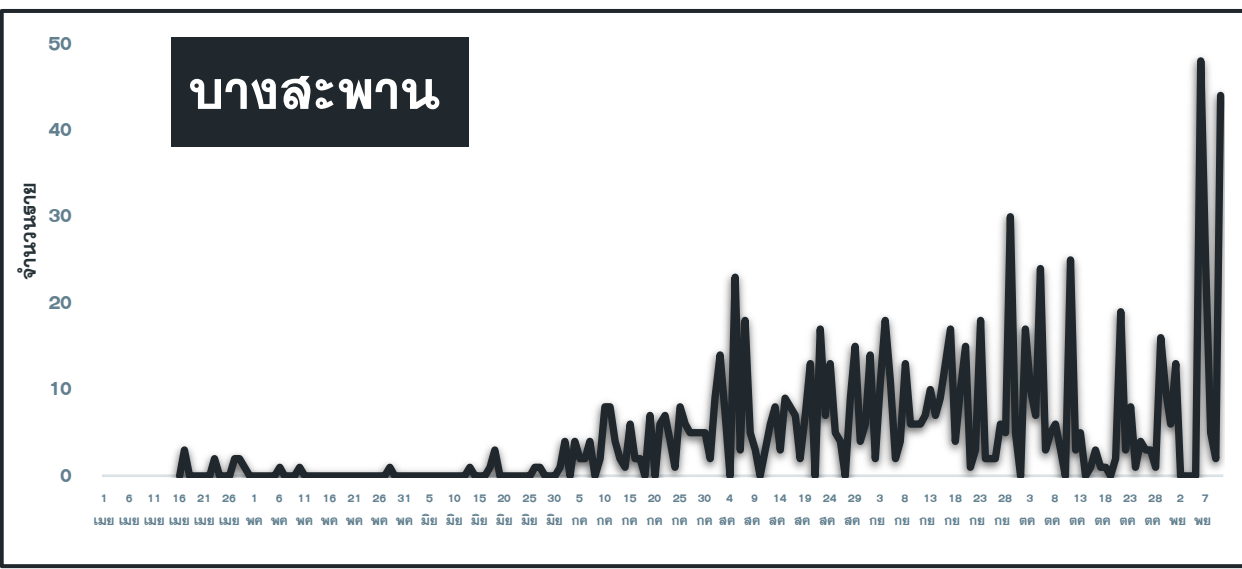
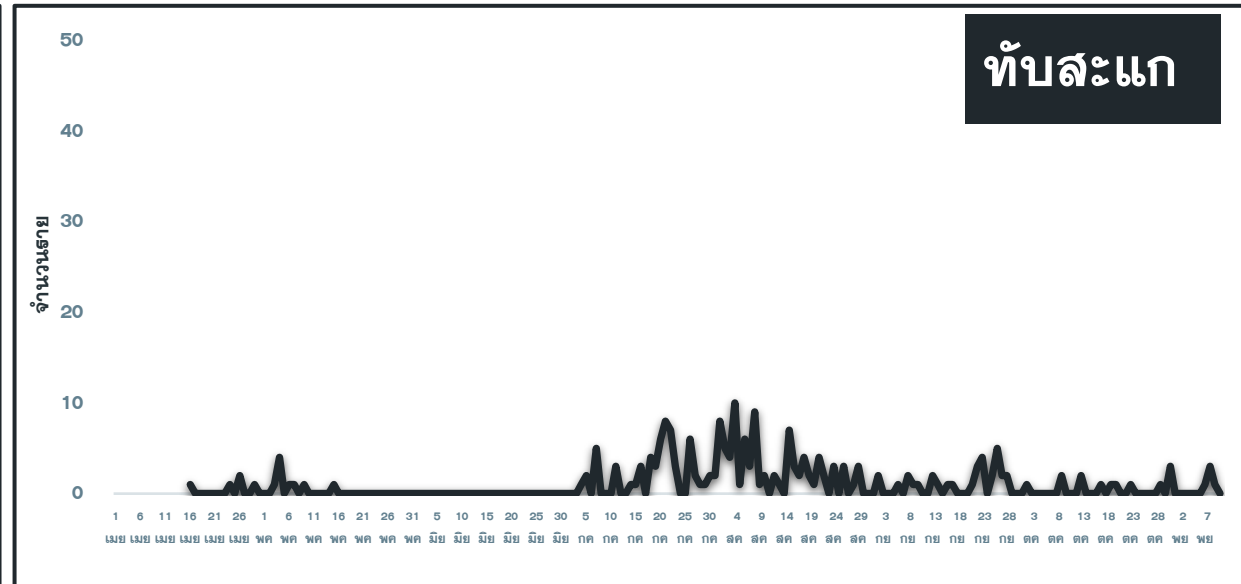
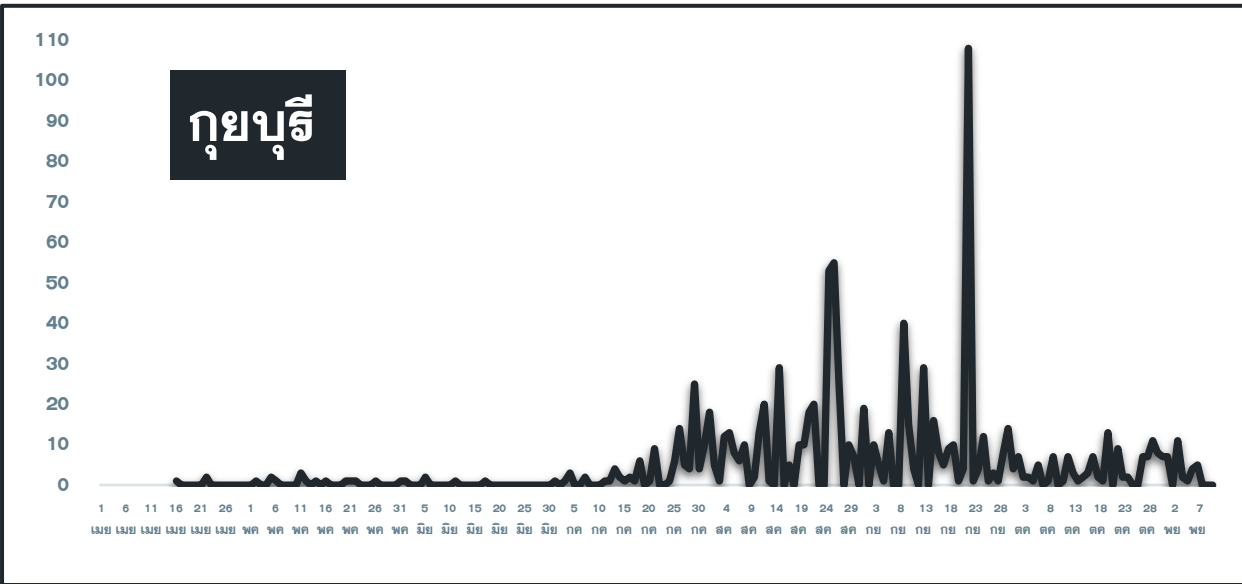

คลัสเตอร์สะสมของพบ COVID-19 ตั้งแต่ 1 เม.ย.-11 พ.ย.64 จ.ประจวบคีรีขันธ์

อำเภอ	จำนวน Cluster สะสม (10 ราย+)	ควบคุมได้ ภายใน 28 วัน	ร้อยละที่ ควบคุม ได้	Cluster ควบคุมไม่ได้ ใน 28 วัน	จำนวน Cluster ที่พบผู้ป่วยรายสุดท้าย อยู่ในช่วง 14 วัน ก่อนหน้า				
					จำนวน	ควบคุมได้ ภายใน 14 วัน	ร้อยละ	เกิน 14 วัน ไม่ถึง 28 วัน	เกิน 28 วัน
หัวหิน	41	37	90.2	รง.โดล/ชุมชนเนपाल-ใต้สูง /นธ.นายสิบ/ตลาดฉัตรชัย	10	8	80.0	1 ตลาดนัดหนองซอน	1 ตลาดฉัตรไชย
ปราณบุรี	30	27	90.0	ตลาดฉัตรแก้ว/รง.สยาม รง.เนเชอรัล	14	9	64.3	3 โรงแรม 2 ปากน้ำ สยามอโลเวรา ชุมชน ม8 หนองตาแต่ม	2 รง.สยามฯ รง.เนเชอรัล
สามร้อยยอด	10	10	100.0	-	3	3	100.0	0	0
กุยบุรี	8	6	75.0	บ้านเพื่อนกุยบุรี/รง.กุยบุรี	2	2	100.0	0	0
เมือง	20	19	95.0	เรือนจำ	7	6	85.7	1 รง.ทิปโก้	0
ทับสะแก	0	0	0.0	-	0	0	0.0	0	0
บางสะพาน	17	17	100.0	-	6	6	100.0	0	0
บางพานน้อย	6	6	100.0	-	0	0	0.0	0	0
รวม	132	122	92.4	10	42	34	80.9	5	3

ความเชื่อมโยงผู้ป่วยรายใหม่วันที่ 11 พ.ย.64 จ.ประจวบคีรีขันธ์

CLUSTER ที่ต้องเฝ้าระวังเป็นพิเศษ

จำนวนผู้ป่วยรายใหม่	88 ราย
เพศชาย	48 ราย
เพศหญิง	40 ราย
สัญชาติไทย	63 ราย
เมียนมาร์	24 ราย
ลาว	1 ราย
อังกฤษ	1 ราย
มีอาการ	37 ราย
ไม่มีอาการ	51 ราย
ติดเชื้อในจังหวัด	84 ราย
ติดเชื้อนอกจังหวัด	4 ราย

Cluster เชื้อ ส.สมบูรณ์ทรัพย์ 5

จำนวนผู้ป่วยที่เชื่อมโยงทั้งหมด 44 ราย

วงที่ 1
สะสม 44 ราย

รายแรก 16844-16880, 16885,19892 บางสะพาน
ATK ลูกเรือ ส.สมบูรณ์ทรัพย์ 5 และผู้สัมผัสลูกเรือ พบเชื้อ 6 พย

17238 บางสะพาน ไทย 40 ปี
ลูกเรือ ส.สมบูรณ์ทรัพย์ 5

วันนี้ +2 ราย

17241 บางสะพาน เมียนมาร์ 47 ปี
ลูกเรือ ส.สมบูรณ์ทรัพย์ 5

สัมผัสลูกเรือประมง ส.สมบูรณ์ทรัพย์ 5
4 ก.ย.64 ตรวจ ATK ผลบวก
5 ก.ย.64 ตรวจ RT PCR ผลไม่พบเชื้อ
8 พ.ย.64 รพ.บางสะพาน ลงตรวจ RT PCR ร่วมกับรพ.สต.แม่รำพึง
ในชุมชนเมียนมาร์ บ่อทองกลาง
9 พย ผลพบเชื้อ

Cluster ชุมชนเมียนมาร์ บ่อทองกลาง

จำนวนผู้ป่วยที่เชื่อมโยงทั้งหมด 18 ราย

วันนี้ +18 ราย

สะสม 18 ราย

ชาย 10 ราย หญิง 8 ราย

17243-17260 บางสะพาน
สัญชาติเมียนมาร์ ไม่มีอาการ
เป็นชาวประมงที่อาศัยอยู่ในกลุ่มที่มีความเสี่ยงต่อการติดเชื้อ
8 พ.ย.64 รพ.บางสะพาน ร่วมกับรพ.สต.แม่รำพึง ลงตรวจ RT PCR
ในชุมชนเมียนมาร์ บ่อทองกลาง จำนวน 79 ราย
9 พย พบเชื้อ 20 ราย
(เป็นลูกเรือ ส.สมบูรณ์ทรัพย์ 5 จำนวน 2 คน)

ผู้ป่วยรายใหม่

มีอาการ ไม่มีอาการ

ความเชื่อมโยงผู้ป่วยรายใหม่วันที่ 11 พ.ย.64 จ.ประจวบคีรีขันธ์ CLUSTER ที่ต้องเฝ้าระวังเป็นพิเศษ

วันที่ 1
ละสม 16 ราย
สายแรก 16886-16890 สัมผัสญาติ (ผู้ป่วย กทม.)
พบเชื้อ 6 ราย

วันนี้ +10 ราย

- 17224** นางสาวน ไทย 43 ปี (แม่ของ 16889)
- 17225** นางสาวน ไทย 14 ปี นักเรียน (น้องของ 16889)
- 17226** นางสาวน ไทย 37 ปี (นำของ 16889)
- 17227** นางสาวน ไทย 15 ปี นักเรียน(ลูกพี่ลูกน้องของ 16889)
- 17228** นางสาวน ไทย 10 ปี นักเรียน(ลูกพี่ลูกน้องของ 16889) ผู้ป่วยรายที่ 17224-17228 สัมผัสร่วมบ้านกับรายที่16889 (สมาชิกในครอบครัว) 9 พ.ย.64 ตรวจ RT PCR ผลพบเชื้อ
- 17229** นางสาวน ไทย 42 ปี (แม่ของ 16887)
- 8 พ.ย. มีไข้ ไอ
- 17230** นางสาวน ไทย 44 ปี พนักงานบริษัท (พ่อของ 16887)
- 9 พ.ย. มีไข้
- 17231** นางสาวน ไทย 10 ปี นักเรียน (พี่ของ 16887)
- 7 พ.ย. มีไข้ ไอ
- ผู้ป่วยรายที่ 17229-17231 สัมผัสร่วมบ้านกับ 16887(สมาชิกในครอบครัว)
- 9 พ.ย.64 ตรวจ RT PCR ผลพบเชื้อ
- 17233** นางสาวน ไทย 49 ปี ลูกจ้าง ร้านเปิดร้านขายข้าวต้มกานพ (ป่าของ 16959)
- 8 พ.ย. มีอาการไอ เจ็บคอ
- 17234** นางสาวน ไทย 49 ปี ประมง (ภรรยาของ 16959)
- 8 พ.ย. มีอาการไอ
- สัมผัสผู้ป่วยยืนยัน รายที่ 16959 สัมผัสร่วมบ้าน 30 ตค ไปหาและพูดคุยกับญาติ (ผป.กทม.)
- 9 พ.ย.64 ตรวจ RT PCR ผลพบเชื้อ

วันที่ 2
วันนี้ +7 ราย

- 17220** นางสาวน ไทย 35 ปี ประมง (เพื่อนบ้านของ 16890) สัมผัสผู้ป่วยยืนยัน รายที่ 16890 เป็นเพื่อนบ้าน พุดคุยกันบ่อยครั้ง เกือบทุกวัน เวลาไปที่ทะเล จะนั่งรถไปคันเดียวกัน
- 9 พ.ย.64 ตรวจ RT PCR ผลพบเชื้อ
- 17221** นางสาวน ไทย 13 ปี นักเรียน (เพื่อนของ 16888)
- 17222** นางสาวน ไทย 12 ปี นักเรียน (เพื่อนของ 16888)
- 17223** นางสาวน ไทย 12 ปี นักเรียน (เพื่อนของ 16888)
- 17237** นางสาวน ไทย 11 ปี นักเรียน (เพื่อนของ 16888) ผู้ป่วยรายที่ 17221-17223, 17237 สัมผัสผู้ป่วยยืนยัน รายที่ 16888 เป็นเพื่อนเล่นฟุตบอลด้วยกัน
- 9 พ.ย.64 ตรวจ RT PCR ผลพบเชื้อ
- 17232** นางสาวน ไทย 27 ปี เปิดร้านขายข้าวต้ม/กานพ (เพื่อนของ 16959) สัมผัสผู้ป่วยยืนยันรายที่ 16959 ช่วง 3-5 วันก่อน พบผู้ป่วยรายที่ 16959 ผู้ป่วยไปนอนค้างที่บ้าน 8 พย มีอาการหายใจลำบาก
- 9 พ.ย.64 ตรวจ RT PCR ผลพบเชื้อ
- 17236** นางสาวน ไทย 48 ปี รับประทานอาหาร (เพื่อนบ้านของ 16890) สัมผัสผู้ป่วยยืนยัน รายที่ 16890 เป็นเพื่อนบ้าน
- 9 พ.ย.64 ตรวจ RT PCR ผลพบเชื้อ

ผู้ป่วยรายใหม่

Cluster ครอบครัวมู่ 2 ธงชัย ญาติมาจาก กทม.

จำนวนผู้ป่วยที่เชื่อมโยงทั้งหมด 23 ราย

ความเชื่อมโยงผู้ป่วยรายใหม่วันที่ 11 พ.ย.64 จ.ประจวบคีรีขันธ์ CLUSTER ที่ต้องเฝ้าระวังเป็นพิเศษ

ผู้ป่วยรายใหม่

จำนวนผู้ป่วยที่เชื่อมโยงทั้งหมด 252 ราย

Cluster โรงงานเนเชอรัลฟลูอิด

วันนี้ +1 ราย

วงที่ 1 **สะสม 208 ราย**
 รายแรก 10605 พนง. โรงงานเนเชอรัลฟลูอิด
 พบเชื้อ 25 กย

17172 ปราณบุรี เมียนมาร์ 43 ปี
 พนักงานเนเชอรัลลา
 9 พย รง.ให้พนักงานตรวจ ATK ก่อนเข้า
 ทำงาน ผล ATK บวก ส่งตรวจ PCR
 ธพ.หัวหิน พบเชื้อ

วงที่ 3
สะสม 3 ราย

วงที่ 2
สะสม 41 ราย

วันนี้ +2 ราย

วงที่ 1
สะสม 10 ราย

รายแรก 16954-16958 บางสะพาน สัมผัส
 แม่บ้าน ตึกผู้ป่วยชาย ธพ.บางสะพาน
 พบเชื้อ 6 พย

17239 บางสะพาน ไทย 54 ปี
 พนักงานบริษัททำเรือประจวบ
 มีประวัติ นอน ธพ.บางสะพานตั้งแต่วันที่ 2 พ.ย.64
 ในตึกผู้ป่วยใน ชาย เดียง 4 มาด้วยอาการชักเกร็ง
 8 พ.ย.64 ตรวจ PCR
 9 พ.ย.64 ผลพบเชื้อ

17240 บางสะพาน ไทย 73 ปี
 มีประวัติ นอน ธพ.บางสะพานตั้งแต่วันที่ 29 ก.ย.64
 ในตึกผู้ป่วยใน ชาย เดียง 16
 8 พ.ย.64 ตรวจ PCR
 9 พ.ย.64 ผลพบเชื้อ

Cluster แม่บ้านตึกผู้ป่วยชาย ธพ.บางสะพาน

จำนวนผู้ป่วยที่เชื่อมโยงทั้งหมด 11 ราย

วันนี้ +1 ราย

วงที่ 2

17235 บางสะพาน ไทย 12 ปี
 นักเรียน (ลูกของ 16954)
 สัมผัสผู้ป่วยยืนยันรายที่ 16954 (แม่)สัมผัสร่วมบ้าน
 5 พย ไอ เจ็บคอ
 9 พ.ย.64 ตรวจ RT PCR ผลพบเชื้อ

ความเชื่อมโยงผู้ป่วยรายใหม่วันที่ 11 พ.ย.64 จ.ประจวบคีรีขันธ์

ผู้ป่วยสัมผัสกับเหตุการณ์ก่อนหน้า (HR)

ผู้ป่วยรายใหม่

ละสม 5 ราย
 รายแรก 16626 ปราณบุรี ญ ไทย 68 ปี
 พบเชื้อ 5 พย
 17192 หัวหิน ญ ไทย 15 ปี นักเรียน
 (หลานของ 16935)
วันนี้ +1 ราย

ละสม 4 ราย
 รายแรก 16536 ญ ไทย 15 ปี
 16537 ช ไทย 42 ปี ปราณบุรี พบเชื้อ 4 พย
 17189 ปราณบุรี ญ ไทย 42 ปี
 (ร่วมบ้านกับ 16537)
 17190 ปราณบุรี ญ ไทย 65 ปี
 (ร่วมบ้านกับ 16537)
วันนี้ +2 ราย

ละสม 4 ราย
 รายแรก 17119 พนง.ร้านทองเยาวราชสาขา
 ไลต์สหัวนา หัวหิน พบเชื้อ 8 พย
 17203 หัวหิน ญ ไทย 5 ปี นักเรียน (ลูกของ 17119)
 17204 หัวหิน ช ไทย 9 ปี นักเรียน (ลูกของ 17119)
 17205 หัวหิน ช ไทย 15 ปี นักเรียน (ลูกของ 17119)
วันนี้ +3 ราย

ละสม 2 ราย
 รายแรก 17123 เจ้าของร้านแก๊สและ
 เกาเหลา ต้มเลือดหมู หัวหิน พบเชื้อ 8 พย
 17196 หัวหิน ญ ไทย 28 ปี
 แม่ค้าออนไลน์ (ลูกของ 17123)
วันนี้ +1 ราย

ละสม 2 ราย
 รายแรก 17109 ปราณบุรี ช ไทย 29 ปี
 พนง.ส่งของ พบเชื้อ 8 พย
 17178 ปราณบุรี ญ ไทย 25 ปี
 รั้งจ้าง Global house
 (ภรรยาของ 17109)
วันนี้ +1 ราย

ละสม 5 ราย
 รายแรก 16675 หัวหิน ช ไทย 40 ปี
 อีตยูนิต ห้องเย็น พบเชื้อ 5 พย
 17214 หัวหิน ญ เมียนมาร์ 24 ปี
 พนักงานร้านดริมข้าวถ้วย
 (เพื่อนร่วมงานของ 17001)
 17215 หัวหิน ญ เมียนมาร์ 25 ปี
 พนักงานร้านดริมข้าวถ้วย
 (เพื่อนร่วมงานของ 17001)
วันนี้ +2 ราย

ความเชื่อมโยงผู้ป่วยรายใหม่วันที่ 11 พ.ย.64 จ.ประจวบคีรีขันธ์

ผู้ป่วยสัมพันธ์กับเหตุการณ์ก่อนหน้า (HR)

ผู้ป่วยรายใหม่

ละสม 3 ราย
 17113 รับเหมาก่อสร้าง/
 17114 นักเขียน (หลานของ 17113)
 สามร้อยยอด พบเชื้อ 9 พย
17181 สามร้อยยอด ช ไทย 17 ปี
 นักเขียน (ลูกของ 17113)

วันนี้ +1 ราย

ละสม 12 ราย
 รายแรก 16775-16781
 ร่วมงานวันเกิดเพื่อนที่บ้านพักพูลวิลล่า ชะอำ
 หัวหิน พบเชื้อ 5พย.
17194 หัวหิน ช ไทย 35 ปี
 ค้าขายซิเคต้า พบเชื้อ 9 พย

วันนี้ +1 ราย

วงที่ 2
ละสม 2 ราย

ละสม 7 ราย
 รายแรก 16944 ปราณบุรี ญ ไทย
 64 ปี ค้าขาย พบเชื้อ 7 พย

17182 ปราณบุรี ญ ไทย 3 ปี นักเขียน (หลานของ 16944)
17183 ปราณบุรี ญ ไทย 8 ปี นักเขียน (เหลนของ 16944)
17184 ปราณบุรี ญ ไทย 17 ปี นักเขียน (หลานของ 16944)
17185 ปราณบุรี ญ ไทย 51 ปี ทำไร่,ค้าขาย (น้องของ 16944)
17186 ปราณบุรี ญ ไทย 10 ปี นักเขียน (เหลนของ 16944)
17187 ปราณบุรี ญ ไทย 13 ปี นักเขียน (เหลนของ 16944)

วันนี้ +6 ราย

ละสม 12 ราย
 รายแรก 17115 ชับ FoodPanda/
 17116 ชายขนมเบื้อง ตลาดหัวนา/
 17117 ชายขนมเบื้อง ตลาดโตโนเสาร์เก่า/17118
 หัวหิน ส้มตำในครอบครัว พบเชื้อ 8 พย

17206 หัวหิน ช ไทย 11 ปี (ลูกของ 17118)
17207 หัวหิน ช ไทย 8 ปี (ลูกของ 17118)
17208 หัวหิน ช ไทย 20 ปี FoodPanda (ลูกของ 17116)
17209 หัวหิน ช ไทย 6 ปี (ลูกของ 17116)
17210 หัวหิน ช ไทย 15 ปี (หลานของ 17116)
17211 หัวหิน ช ไทย 14 ปี (หลานของ 17116)
17212 หัวหิน ช ไทย 26 ปี (น้องของ 17116)
17213 หัวหิน ช ไทย 40 ปี รับจ้าง
 (ญาติของ 17115 และ 17116)

วันนี้ +8 ราย

ความเชื่อมโยงผู้ป่วยรายใหม่วันที่ 11 พ.ย.64 จ.ประจวบคีรีขันธ์

ผู้ป่วยที่ตรวจพบใหม่จากการเฝ้าระวัง

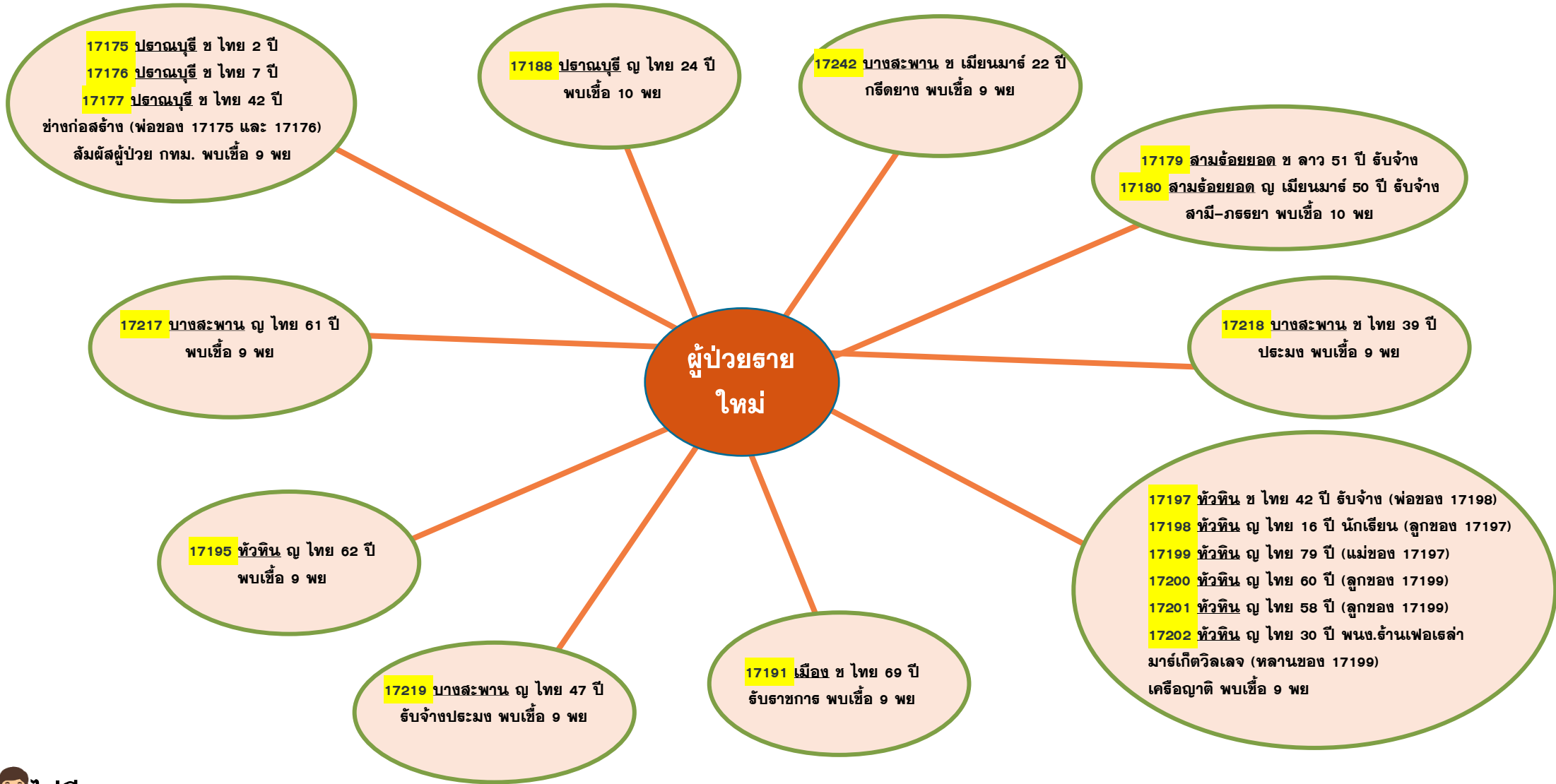

ความเชื่อมโยงผู้ป่วยรายใหม่วันที่ 11 พ.ย.64 จ.ประจวบคีรีขันธ์

ผู้ป่วยที่พบใหม่ติดต่อจากต่างจังหวัด

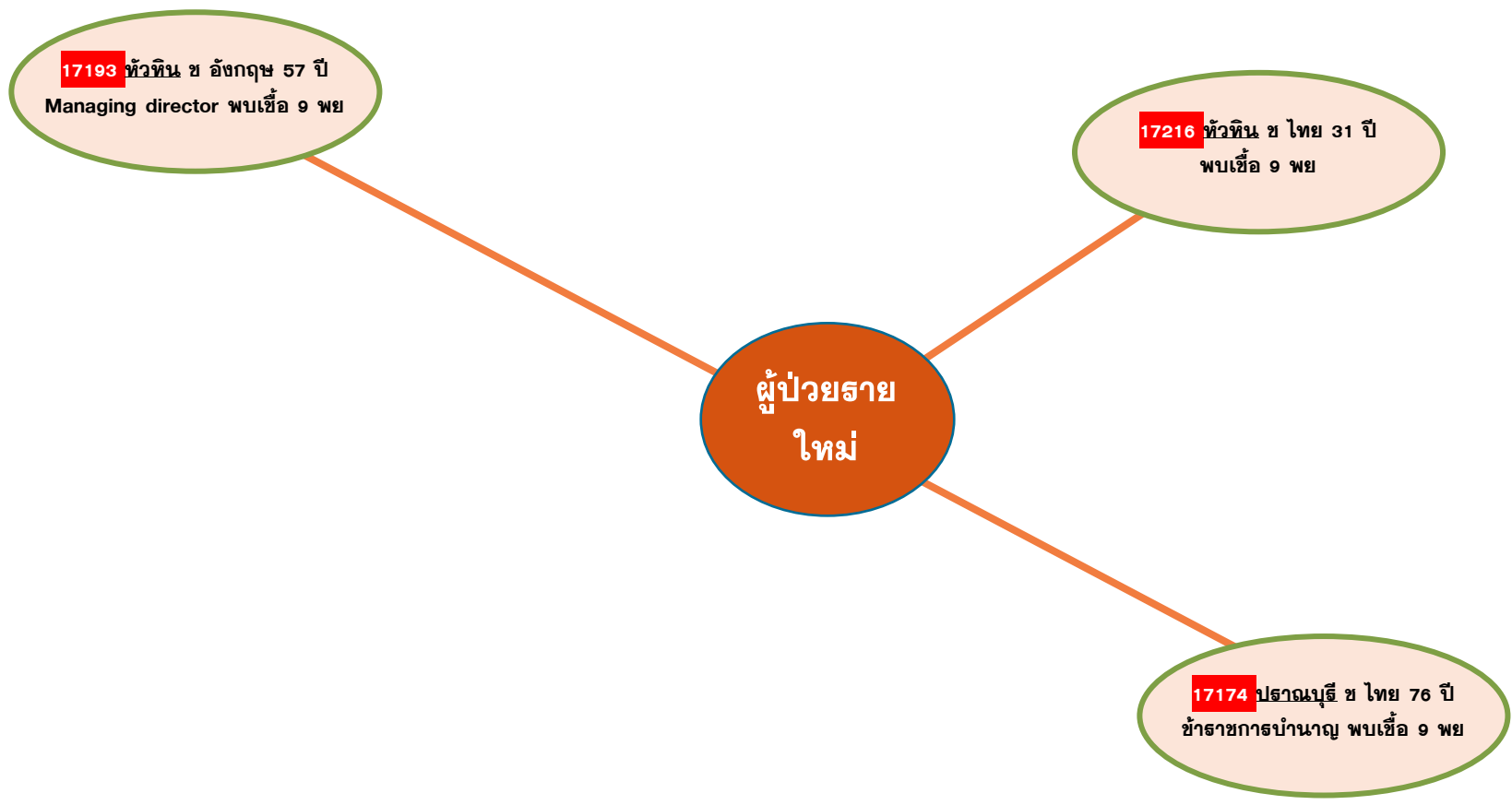

ผลการติดตามผู้สัมผัสเสี่ยงสูง HIGH RISK รายอำเภอ จ.ประจวบคีรีขันธ์

ข้อมูล 11 พ.ย. 64















อำเภอ/กลุ่มเสี่ยง	วันนี้ (สาย)		สะสม ตั้งแต่ 1 เม.ย. 64			การติดตามที่ยังอยู่ในระยะ 14 วัน		คงเหลือติดตาม	ร้อยละ
	HCW	NON HCW	HCW	NON HCW	รวม	HCW	NON HCW		
หัวหิน	0	23	294	13591	13885	38	646	684	4.9
ปราณบุรี	0	16	57	7575	7632	16	456	472	6.2
สามร้อยยอด	0	12	43	1982	2025	0	174	174	8.6
กุยบุรี	0	0	7	1750	1757	0	71	71	4.0
เมือง	0	27	67	6816	6883	0	169	169	2.5
ทับสะแก	0	5	9	811	820	0	54	54	6.6
บางสะพาน	0	17	42	3047	3089	11	54	65	2.1
บางสะพานน้อย	0	0	20	983	1003	0	40	40	4.0
รวม	0	100	539	36555	37094	65	1664	1729	4.7

HCW = บุคลากรทางการแพทย์

NON HCW = ไม่ใช่บุคลากรทางการแพทย์

สรุปผลการฉีดวัคซีนโควิด 19 จังหวัดประจวบคีรีขันธ์

ผลการให้บริการวัคซีน ณ วันที่ 10 พฤศจิกายน 2564 เวลา 22.00 น.

จำนวนผู้ได้รับวัคซีน	ยอดฉีดวานนี้				ยอดฉีดสะสมตั้งแต่วันที่ 1 เมษายน 2564		
	เพิ่มขึ้น	+		โดส	สะสม		โดส
	รายใหม่	+	6,325	โดส	สะสม	685,631	โดส
 เข็มที่ 1	รายใหม่	+	597	ราย	สะสม	365,022	ราย
 Sinovac			81			206,687	
 AstraZeneca			0			36,447	
 Sinopharm			0			85,796	
 PfiZer			516			36,092	
 เข็มที่ 2	รายใหม่	+	5,722	ราย	สะสม	301,115	ราย
 Sinovac			0			23,340	
 AstraZeneca			599			177,919	
 Sinopharm			11			79,801	
 PfiZer			5,112			19,611	
Johnson & Johnson			0			444	
 เข็มที่ 3	รายใหม่	+	6	ราย	สะสม	19,494	ราย
 Sinovac			0			0	
 AstraZeneca			0			15,232	
 Sinopharm			0			3	
 PfiZer			6			4,262	

จำแนก
รายเข็ม
และ
ชนิดวัคซีน

ร้อยละความครอบคลุมของการได้รับวัคซีน COVID-19 รายอำเภอ

เป้าหมายประชาชนควรได้รับวัคซีน เพื่อให้เกิดภูมิคุ้มกันระดับจังหวัด 404,665 คน

ข้อมูล 11 พ.ย.64

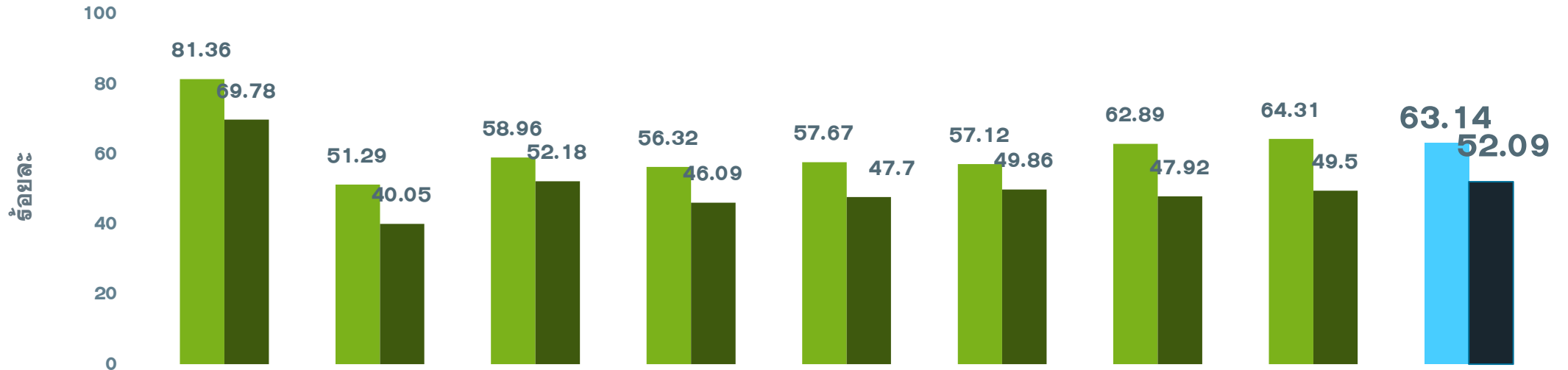

	หัวหิน	ปราณบุรี	300 ยอด	กุยบุรี	เมือง	ทับสะแก	บางพาน	พานน้อย	จังหวัด
ประชากรทั้งหมด	126905	82872	52915	45676	94233	51433	81533	42527	578094
จำนวนโดสทั้งหมด เข็ม1+2+3	197667	78192	60359	47843	103062	56396	92701	49411	685631
จำนวนได้รับเข็ม 1	103249	42505	31198	25723	54343	29378	51276	27350	365022
ร้อยละความครอบคลุม	81.36	51.29	58.96	56.32	57.67	57.12	62.89	64.31	63.14
จำนวนได้รับเข็ม 2 ครบเกณฑ์	88548	33188	27610	21052	44951	25647	39068	21051	301115
ร้อยละความครอบคลุม	69.78	40.05	52.18	46.09	47.70	49.86	47.92	49.50	52.09
จำนวนได้รับเข็ม 3 กระตุ้น	5870	2499	1551	1068	3768	1371	2357	1010	19494

ผลงานการฉีดวัคซีน COVID-19 ตามกลุ่มเป้าหมาย จ.ประจวบคีรีขันธ์

ข้อมูล 11 พ.ย.64

	บุคลากร การแพทย์		อสม.		จนท. ด้านหน้า		7 กลุ่มโรค		60 ปีขึ้นไป		หญิง ตั้งครรภ์		ปชช.ทั่วไป		นักเรียน อายุ 12-17 ปี	
ประชากรเป้าหมาย	5839	+เพิ่ม	7200	+เพิ่ม	12725	+เพิ่ม	42486	+เพิ่ม	87976	+เพิ่ม	2292	+เพิ่ม	385972	+เพิ่ม	33604	+เพิ่ม
จำนวนโดสทั้งหมด เข็ม1+2+3	17351	1	14495	3	36702	3	69,729	186	107,770	42	853	0	394642	941	44089	5149
จำนวนได้รับเข็ม 1	6146	0	5984	1	15381	0	36,201	15	56,070	7	501	0	215460	140	29277	434
ร้อยละความ ครอบคลุม	105.26		83.11		120.87		85.21		63.73		21.86		55.82		87.12	
จำนวนได้รับเข็ม 2 ครบเกณฑ์	6028	1	5708	2	15029	3	32,630	171	51,555	35	349	0	175034	801	14782	4709
ร้อยละความ ครอบคลุม	103.24		79.28		118.11		76.80		58.60		15.23		45.35		43.99	
จำนวนได้รับเข็ม 3 กระตุ้น	5177	0	2803	0	6292	0	898	0	145	0	3	0	4148	0	30	6

ผลงานการฉีดกลุ่ม 608 จำนวน 92,772 คน คิดเป็นร้อยละ 69.88

ผลงานการฉีดวัคซีน COVID-19 กลุ่มเป้าหมาย 608 รายอำเภอ จ.ประจวบคีรีขันธ์

ข้อมูล 11 พ.ย.64

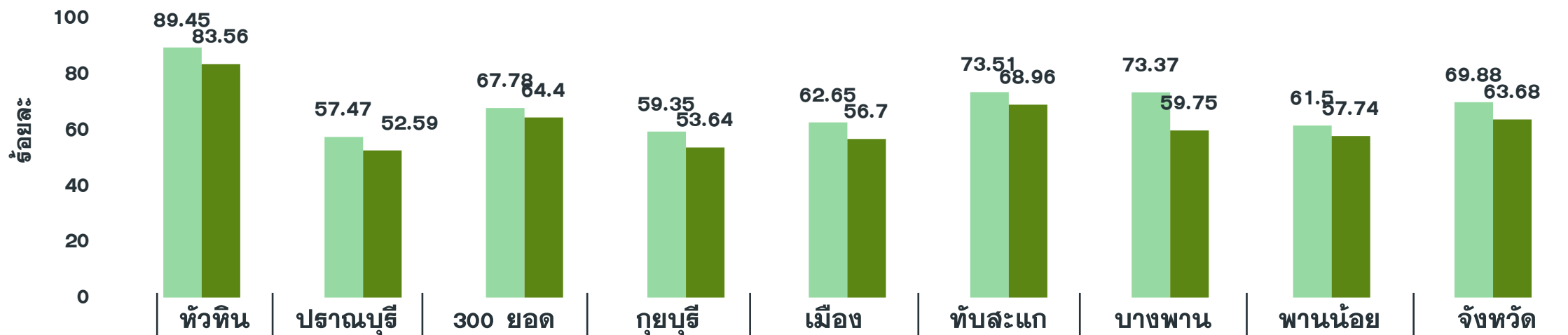

	หัวหิน	ปราณบุรี	300 ยอด	กุยบุรี	เมือง	ทับสะแก	บางพาน	พานน้อย	จังหวัด
กลุ่มเป้าหมาย 608	25,857	18,309	13,619	12,044	21,028	14,277	17,594	10,026	132,754
เข็มที่ 1 (วานนี้)	1	0	9	1	0	11	0	0	22
เข็มที่ 1 (สะสม)	23,128	10,522	9,231	7,148	13,173	10,495	12,909	6,166	92,772
ร้อยละความครอบคลุม	89.45	57.47	67.78	59.35	62.65	73.51	73.37	61.50	69.88
เข็มที่ 2 (วานนี้)	71	1	22	0	77	9	24	2	206
เข็มที่ 2 (สะสม)	21606	9629	8771	6460	11922	9845	10512	5789	84,534
ร้อยละความครอบคลุม	83.56	52.59	64.40	53.64	56.70	68.96	59.75	57.74	63.68

ผลงานการฉีดวัคซีน COVID-19 กลุ่มผู้สูงอายุ รายอำเภอ จ.ประจวบคีรีขันธ์

ข้อมูล 11 พ.ย.64

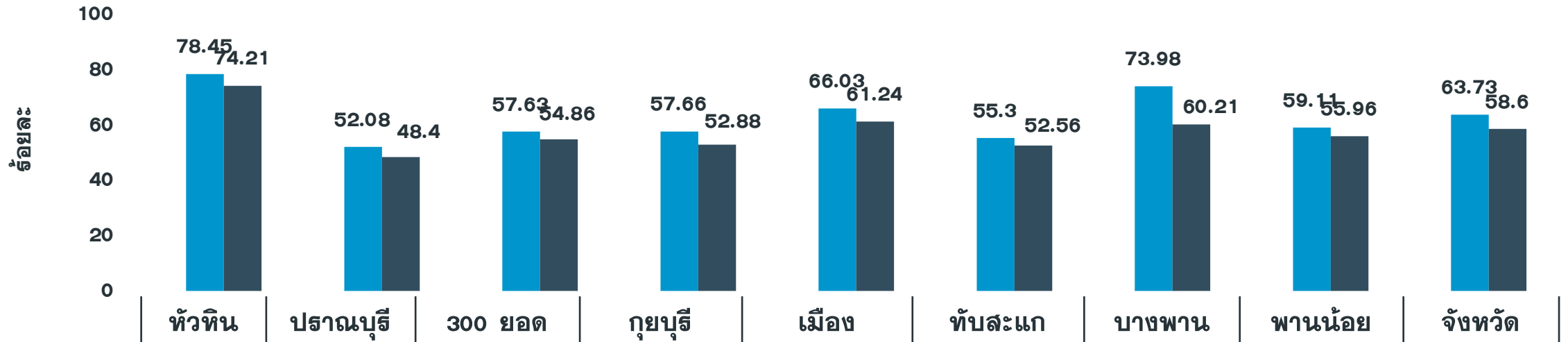

	หัวหิน	ปราณบุรี	300 ยอด	กุยบุรี	เมือง	ทับสะแก	บางพาน	พานน้อย	จังหวัด
เป้าหมายผู้สูงอายุ	15,927	13,575	9,492	8,736	12,161	9,329	11,580	7,176	87,976
เข็มที่ 1 (วานนี้)	0	0	0	1	0	6	0	0	7
เข็มที่ 1 (สะสม)	12,495	7,070	5,470	5,037	8,030	5,159	8,567	4,242	56,070
ร้อยละความครอบคลุม	78.45	52.08	57.63	57.66	66.03	55.30	73.98	59.11	63.73
เข็มที่ 2 (วานนี้)	0	0	0	0	35	0	0	0	35
เข็มที่ 2 (สะสม)	11819	6570	5207	4620	7448	4903	6972	4016	51,555
ร้อยละความครอบคลุม	74.21	48.40	54.86	52.88	61.24	52.56	60.21	55.96	58.60

ผลงานการฉีดวัคซีน COVID-19 กลุ่มผู้ป่วย 7 กลุ่มโรค รายอำเภอ จ.ประจวบคีรีขันธ์

ข้อมูล 11 พ.ย.64

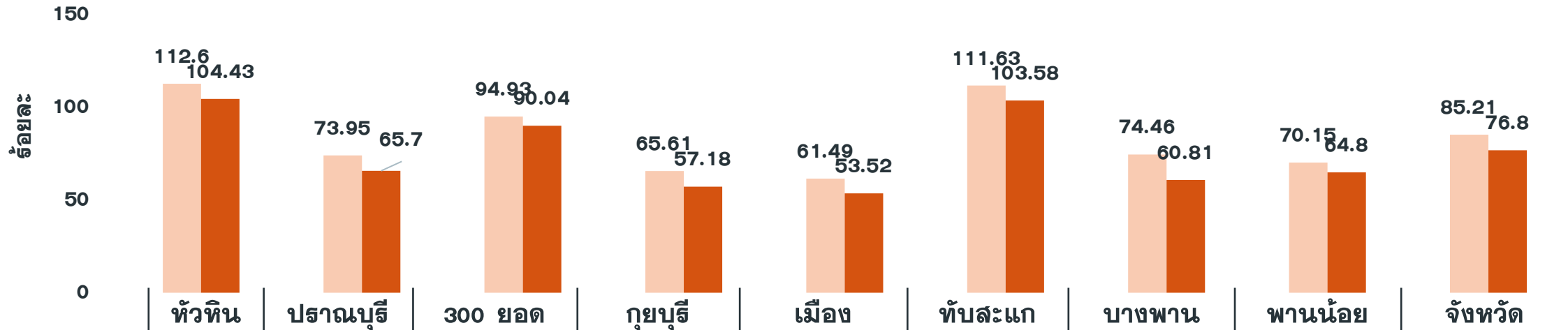

เป้าหมายผู้ป่วย 7 กลุ่มโรค	9,189	4,598	3,927	3,204	8,354	4,748	5,756	2,710	42,486
เข็มที่ 1 (วานนี้)	1	0	9	0	0	5	0	0	15
เข็มที่ 1 (สะสม)	10,347	3,400	3,728	2,102	5,137	5,300	4286	1901	36,201
ร้อยละความครอบคลุม	112.60	73.95	94.93	65.61	61.49	111.63	74.46	70.15	85.21
เข็มที่ 2 (วานนี้)	71	1	22	0	42	9	24	2	171
เข็มที่ 2 (สะสม)	9596	3021	3536	1832	4471	4918	3500	1756	32,630
ร้อยละความครอบคลุม	104.43	65.70	90.04	57.18	53.52	103.58	60.81	64.80	76.80

ผลงานการฉีดวัคซีน COVID-19 กลุ่มสตรีตั้งครรภ์ รายอำเภอ จ.ประจวบคีรีขันธ์

ข้อมูล 11 พ.ย.64

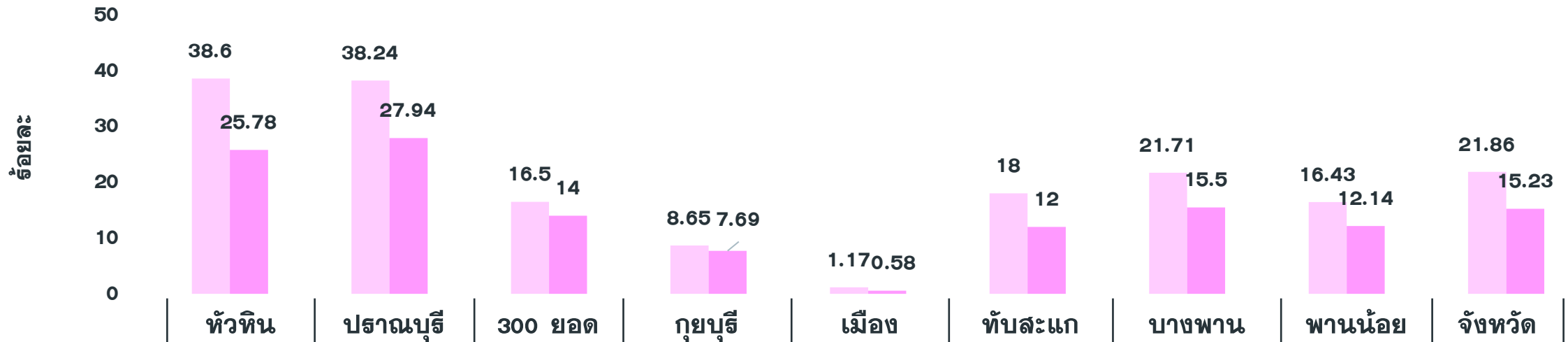

	หัวหิน	ปราณบุรี	300 ยอด	กุยบุรี	เมือง	ทับสะแก	บางพาน	พานน้อย	จังหวัด
เป้าหมายหญิงตั้งครรภ์ (อายุครรภ์>12 Wks.)	741	136	200	104	513	200	258	140	2,292
เข็มที่ 1 (วานนี้)	0	0	0	0	0	0	0	0	0
เข็มที่ 1 (สะสม)	286	52	33	9	6	36	56	23	501
ร้อยละความครอบคลุม	38.60	38.24	16.50	8.65	1.17	18.00	21.71	16.43	21.86
เข็มที่ 2 (วานนี้)	0	0	0	0	0	0	0	0	0
เข็มที่ 2 (สะสม)	191	38	28	8	3	24	40	17	349
ร้อยละความครอบคลุม	25.78	27.94	14.00	7.69	0.58	12.00	15.50	12.14	15.23

6 ป้องกันโรคโควิด-19 ในสถานศึกษา

มาตรการ



ผู้ปกครองควรเตรียมความพร้อมบุตรหลาน
ให้ความร่วมมือกับมาตรการต่างๆ ก่อนเปิดเรียน