



# ศูนย์ปฏิบัติการภาวะฉุกเฉินด้านการแพทย์และสาธารณสุข สำนักงานสาธารณสุขจังหวัดพระจวบคีรีขันธ์ กรณี โรคติดเชื้อไวรัสโคโรนา 2019

ฉบับที่ 632 EOC ครั้งที่ 396 วันที่ 12 พฤศจิกายน 2564 เวลา 09.00 น.

**ในการแพร่ระบาดระลอกใหม่**

**ตั้งแต่ 1 เมษายน 2564**



# รายงานสถานการณ์ COVID-19 ประจวบคีรีขันธ์

## ระลอกใหม่ ประจวบคีรีขันธ์ ตั้งแต่ 1 เม.ย.-12 พ.ย.64

รายใหม่วันนี้

ยืนยันสะสม

สถานะผู้ป่วย

อยู่ระหว่างการรักษา

<b>+91</b>	<b>16,694</b>	ในจังหวัด <b>15,224</b> นอกจังหวัด <b>1,470</b>
ในจังหวัด 84 นอกจังหวัด 7		
<b>0</b>	<b>568</b>	
เรือ่นจำ	เรือ่นจำสะสม	
<b>0</b>	<b>77</b>	
หลบหนีเข้าเมือง	ติดจากต่างประเทศ/ หลบหนีเข้าเมืองสะสม	

รักษาหาย <b>15,680</b> (90.4%)	<b>1,552</b> ราย	
	ไม่มีอาการถึงอาการเล็กน้อย 1,287 ราย	
เสียชีวิต <b>107(+1)</b> (0.6%)	อาการรุนแรง <b>36</b> ราย	อาการปานกลาง <b>229</b> ราย
	ใส่เครื่องช่วยหายใจ 5 ราย	

ไทย 12,139 ต่างชาติ 5,200

สถานการณ์ฉีดวัคซีนวันนี้ (+4,590)

ผลงานการเฝ้าระวัง	
	ระบบเฝ้าระวัง/บริการ ตรวจ 76,535 ราย พบเชื้อ 14,077 ราย (18.4%)
	ค้นหาเชิงรุก ตรวจ 24,720 ราย พบเชื้อ 3,262 ราย (13.2%)
	ผู้สัมผัสเสี่ยงสูงที่อยู่ระหว่างการกักตัว จำนวน 1,729 คน

Sinovac (โดส)	AstraZeneca (โดส)	Sinopharm (โดส)	Johnson & Johnson 	Pfizer (โดส)	เข็ม ที่	รวม (โดส)	ครอบคลุม ประชากร
209,008	36,449	85,799		37,130	1	368,386	63.7%
23,342	178,515	79,994	444	24,006	2	306,301	53.0%
	15,251			4,262	3	19,513	3.4%
232,350	230,215	165,793	444	65,398	รวม	694,200	

# รายละเอียดผู้เสียชีวิต COVID-19 ของ จ.ประจวบคีรีขันธ์

## รายที่ 107 (ผบ.11941) ของการระบาดระลอกใหม่

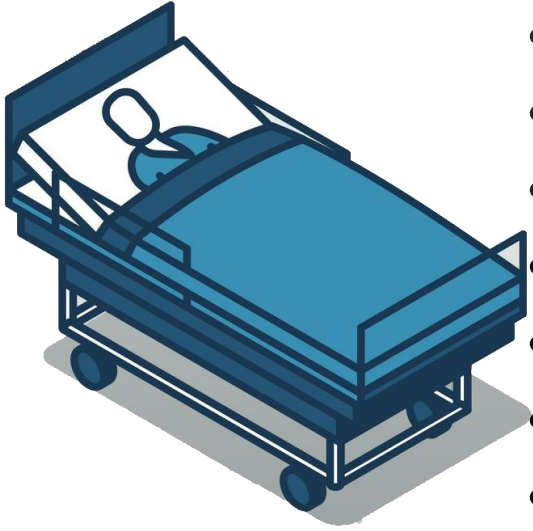

- เพศหญิง สัญชาติไทย อายุ 74 ปี ไม่ได้ประกอบอาชีพ ที่อยู่ ต.วังก้ง อ.ปราณบุรี จ.ประจวบคีรีขันธ์
- ประวัติโรคประจำตัว โรคหัวใจขาดเลือด ความดันโลหิตสูง โรคเลือดออกในสมอง (ไม่ได้ผ่าตัด)
- ไม่ได้รับวัคซีนโควิด-19 ปฏิเสธการรับวัคซีน เนื่องจากเป็นผู้ป่วยติดเตียง
- ประวัติเสี่ยง ล้มล้มผู้ป่วยก่อนหน้าอาศัยอยู่ร่วมบ้านเดียวกัน
- 4 ต.ค.64 ไอ มีน้ำมูก
- 7 ต.ค.64 ตรวจ RT-PCR ธพ.ปราณบุรี
- 8 ต.ค.64 **ผลตรวจพบเชื้อ COVID-19** หายใจเหนื่อย รักษาที่ ธพ.ปราณบุรี On HFNC
- ให้ Favipiravir
- 15 ต.ค.64 หายใจเหนื่อยหอบมาก ส่งรักษาต่อ ธพ.หัวหิน Dx COVID-19 Pneumonia
- 15-29 ต.ค.64 On HFNC O<sub>2</sub> sat 92% ผลเอ็กซเรย์ปอดไม่ดีขึ้น
- 30 ต.ค.64 หายใจเหนื่อย O<sub>2</sub> sat 88% ใส่ท่อและเครื่องช่วยหายใจ ญาติรับทราบอาการ No CPR
- 9 พ.ย.64 BP drop 82/48 มิลลิเมตรปรอท หายใจเร็ว 135 ครั้ง/นาที รักษาตามอาการ
- 11 พ.ย.64 sat drop 88% BP drop บัสสาวะไม่ออก เสียชีวิต เวลา 11.56 น  
การวินิจฉัยโรค ปอดอักเสบจากการติดเชื้อโควิด-19

# สรุปข้อมูลผู้เสียชีวิต COVID-19 ของ จ.ประจวบคีรีขันธ์ ตั้งแต่ 1 เม.ย.64

ลักษณะทางระบาดวิทยาผู้เสียชีวิต จำนวน 107 ราย (เสียชีวิตก่อนได้รับการรักษาในโรงพยาบาล 10 ราย)

**เพศ**



61 ราย 46 ราย

**อายุ**

อายุสูงสุด 98 ปี  
 อายุน้อยสุด 7 ด.  
 อายุเฉลี่ย 65.2 ปี  
 ค่ากลาง 67 ปี

**ที่อยู่ผู้เสียชีวิต**

หัวหิน	31
ปราณบุรี	32
สามร้อยยอด	4
กุยบุรี	2
เมือง	23
ทับสะแก	2
บางสะพาน	8
บางสะพาน	5

**สัญชาติ**

ไทย 100 คน  
 เมียนมาร์ 4 คน  
 อังกฤษ 1 คน  
 จีน 1 คน  
 สวีลเซอร์แลนด์ 1 คน

**โรคประจำตัว/ปัจจัยเสี่ยงต่อความรุนแรงของโรค**

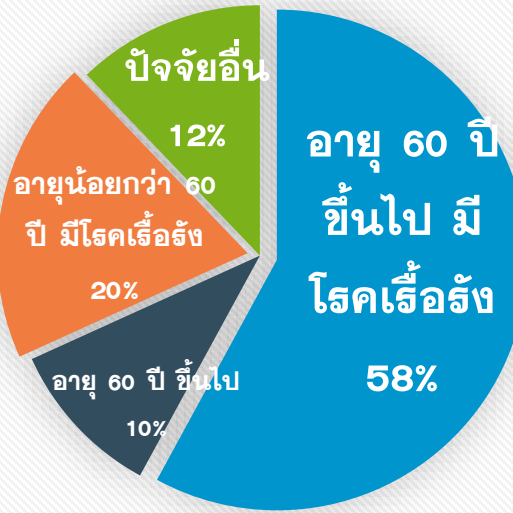

อายุ 60 ปี ขึ้นไป มีโรคเรื้อรัง 62 ราย (57.9%)  
 อายุ 60 ปี ขึ้นไป ไม่มีโรค 11 ราย (10.3%)  
 อายุน้อยกว่า 60 ปี มีโรคเรื้อรัง 21 ราย (19.6%)  
 รวม 94 ราย คิดเป็นร้อยละ 87.9

โรคเรื้อรังที่พบ ความดันโลหิตสูง เบาหวาน ไขมันในเลือดสูง หัวใจ ไต ปอดอุดกั้นเรื้อรัง มะเร็ง อ้วนน้ำหนักเกิน

**ปัจจัยอื่นที่พบ**  
 ตั้งครรภ์ 2 ราย สูบบุหรี่จัด 1 ราย ดื่มสุรา 2 ราย ไม่มีประวัติโรคเรื้อรัง 8 ราย

ค่ากลางระยะเวลา (วันที่ทราบผล-วันที่เสียชีวิต) 13 วัน  
 นานสุด 68 วัน เสียชีวิตก่อนรักษา 10 ราย 1-5 วัน 14 ราย,  
 6-10 วัน 22 ราย, 11-15 วัน 23 ราย **มากกว่า 15 วัน 38 ราย**

**แนวโน้มจำนวนผู้เสียชีวิตรายเดือน**



เดือน	จำนวนผู้เสียชีวิต
เม.ย.	3
พ.ค.	1
มิ.ย.	2
ก.ค.	11
ส.ค.	39
ก.ย.	20
ต.ค.	25
พ.ย.	6

**ปัจจัยเสี่ยงต่อการติดเชื้อ**

สัมผัสญาติ/บุคคลในครอบครัว 55 ราย  
 สัมผัสเพื่อน/ที่ทำงาน/ผ.พบเชื้อ 27 ราย  
 เดินทางไปพื้นที่ชุมชนพื้นที่เสี่ยง 25 ราย

**ประวัติการได้รับวัคซีน COVID-19**

ไม่ได้รับ 94 ราย ได้รับ 13 ราย\* (ครบชุด 5 ราย)  
 \*มี 1 ราย ติดเชื่อก่อนการได้รับวัคซีน วันที่ 7 กค รับ AZ1 ที่ กทม.  
 (AZ เข็ม 1 จำนวน 4 คน, Sinovac เข็ม 2 ครบชุด จำนวน 2 คน  
 SV-AZ ครบชุด จำนวน 2 คน Sinovac เข็ม 1 จำนวน 2 คน  
 Sinopharm เข็ม 2 จำนวน 1 ราย Sinopharm เข็ม 2 ครบชุด 1 คน)

# แนวโน้มการพบผู้ป่วย COVID-19 ตามวันที่รายงาน จ.ประจวบคีรีขันธ์

ณ 12 พ.ย.64

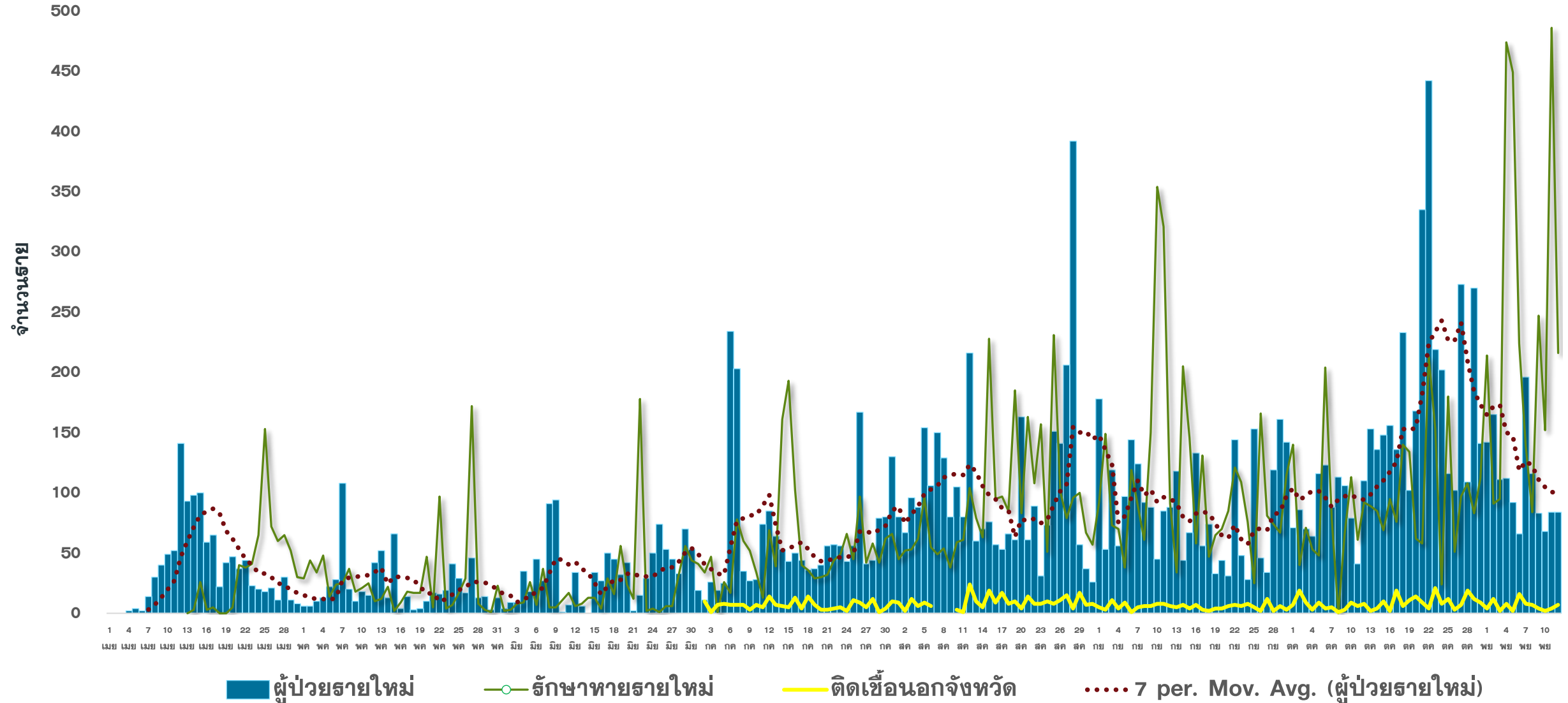

# แนวโน้มผู้ป่วย COVID-19 ตามวันเริ่มป่วย จำแนกประเภทความเสี่ยง

ตั้งแต่ 25 มี.ค.-12 พ.ย.64

N=17,339 ราย

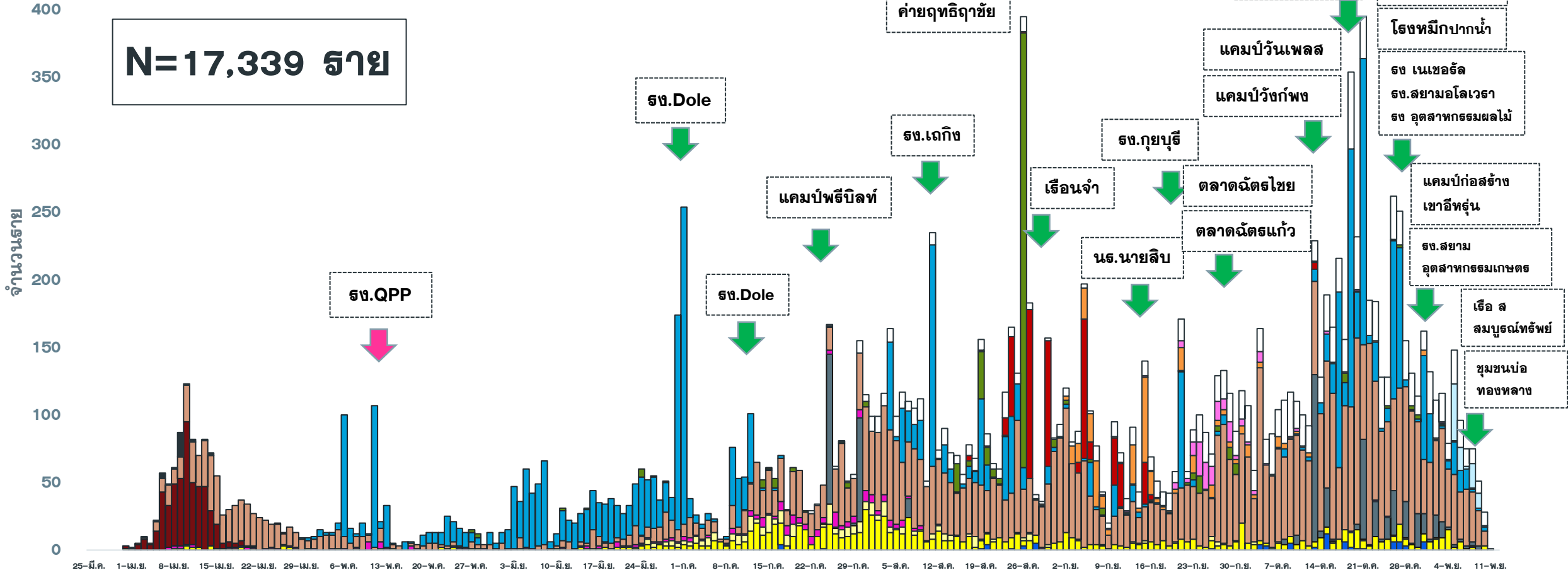

25-มี.ค. 1-เม.ย. 8-เม.ย. 15-เม.ย. 22-เม.ย. 29-เม.ย. 6-พ.ค. 13-พ.ค. 20-พ.ค. 27-พ.ค. 3-มิ.ย. 10-มิ.ย. 17-มิ.ย. 24-มิ.ย. 1-ก.ค. 8-ก.ค. 15-ก.ค. 22-ก.ค. 29-ก.ค. 5-ต.ค. 12-ต.ค. 19-ต.ค. 26-ต.ค. 2-พ.ย. 9-พ.ย. 16-พ.ย. 23-พ.ย. 30-พ.ย. 7-ต.ค. 14-ต.ค. 21-ต.ค. 28-ต.ค. 4-พ.ย. 11-พ.ย.

- ติดเชื้อจาก ตปท
- ติดเชื้อจากต่างจังหวัด
- รับจาก ตจว
- แคมป์คนงาน
- ไปสถานที่ที่ชุมชน เช่น สถานที่ท่องเที่ยว ตลาด ห้างสรรพสินค้า
- สถานบันเทิง
- สัมผัสใกล้ชิดผู้ป่วยยืนยันก่อนหน้า
- อาชีพเสี่ยง เช่น ทำงานในสถานที่แออัด
- รวมโรงงาน
- AS ACF
- เรือจำ
- ค่ายทหาร
- ตลาด
- ประมง
- ติดเชื้อในชุมชน/ระหว่างลอบ

- สง. Dole
- สง. เดกิง
- ค่ายฤทธิฤาชัย
- แคมป์วันเพลส
- แคมป์วังก่พง
- สง. กุญบุรี
- เรือจำ
- นร. นายลิป
- ตลาดฉัตรไชย
- ตลาดฉัตรแก้ว
- บ้านพัก พนง. หนองตาแต้ม
- ทุ่งคาคอนกรีต
- โรงแรมักปากน้ำ
- สง. เนเชอรัล
- สง. สยามอโลเวรา
- สง. อุตสาหกรรมผลไม้
- แคมป์ก่อสร้าง
- เขาลีพสุ่น
- สง. สยาม
- อุตสาหกรรมเกษตร
- เรือ ส
- สมบูรณท์แพทย์
- ชุมชนบ่อทองหลาง

# แนวโน้มพบ. COVID-19 ที่ WALK IN รพ. เปรียบเทียบ ผู้ป่วย HR+AS จ.ประจวบ

ตั้งแต่ 1 ส.ค.-12 พ.ย.64

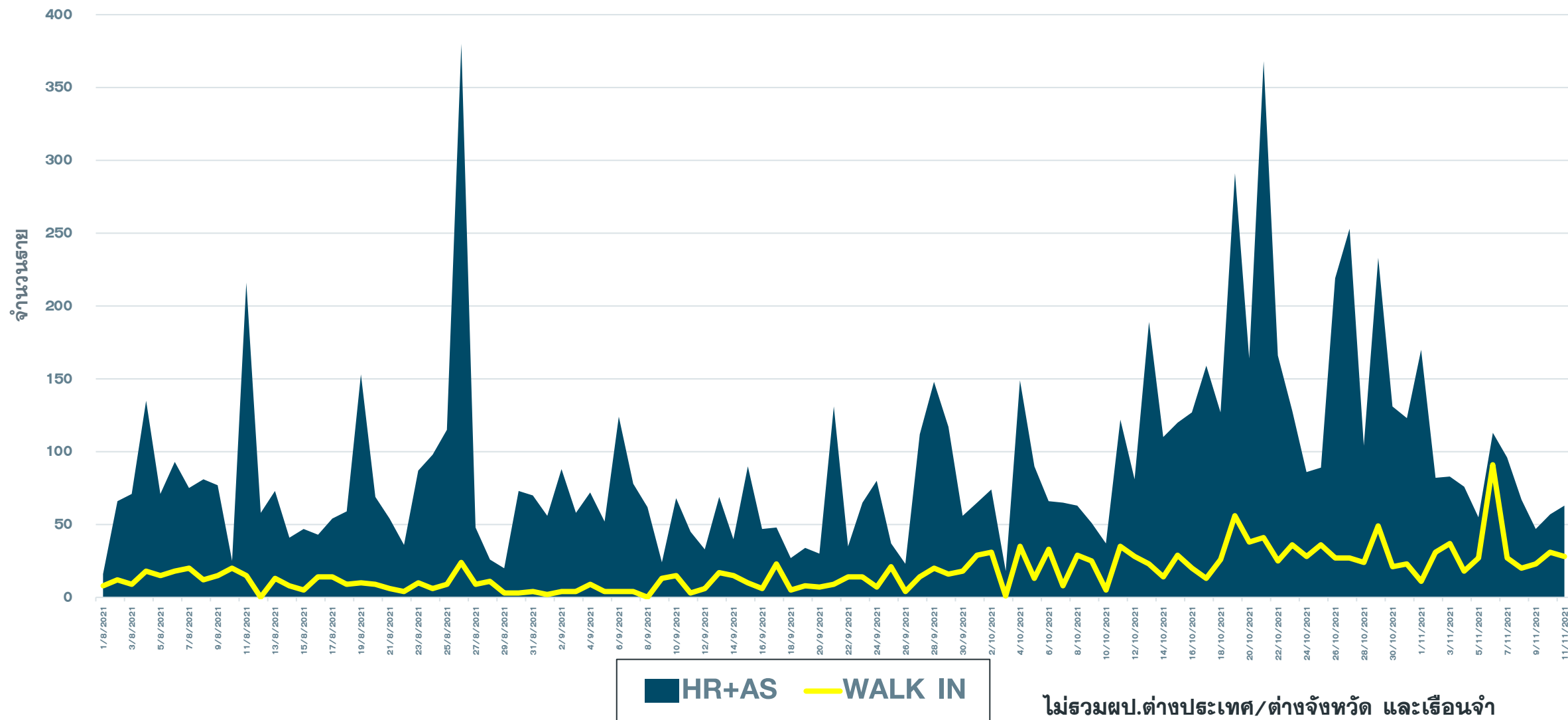

# จำนวนผู้ป่วย COVID-19 รายอำเภอ จ.ประจวบคีรีขันธ์ ตามวันที่รายงาน

ข้อมูล 12 พ.ย. 64

อำเภอ	ผ.สะสม ตั้งแต่ เม.ย.	จำนวนผู้ป่วยในช่วง 14 วันล่าสุด								
		ผ.สะสม 7 วัน ก่อนหน้า <small>31ต.ค-6พ.ย.</small>	7 พ.ย.	8 พ.ย.	9 พ.ย.	10 พ.ย.	11 พ.ย.	12 พ.ย.	13 พ.ย.	ผ.สะสม 14 วัน ล่าสุด
หัวหิน	7061(24)	344(1)	26	39	32	25	14			480(1)
ปราณบุรี	4671(56)	390	55	12	25	15	30			527
สามร้อยยอด	1068(40)	31	1	15	5	3	9			64
กุยบุรี	985(11)	32	5	0	0	0	3			40
เมือง	1331(43)	62	7	6	4	1	12			92
ทับสะแก	217(31)	3	1	3	1	0	4			12
บางสะพาน	983(68)	67	25	5	2	44	13			156
บางพานน้อย	378(48)	5	3	7	1(1)	0	6			22(1)
เรื่อนจำ	568	0	0	0	0	0	0			0
ต่างประเทศ	77	6	0	0	0	0	0			6
<b>รวม</b>	<b>17339(321)</b>	<b>940(1)</b>	<b>123</b>	<b>87</b>	<b>70(1)</b>	<b>88</b>	<b>91</b>			<b>1399(2)</b>



# แนวโน้มผู้ป่วยรายวัน COVID-19 ตำบลพื้นที่ HUAHIN RECHARGE

(ต.หัวหิน และ ต.หนองแก) ตั้งแต่ 1 ตุลาคม 64

ข้อมูล 12 พ.ย.64

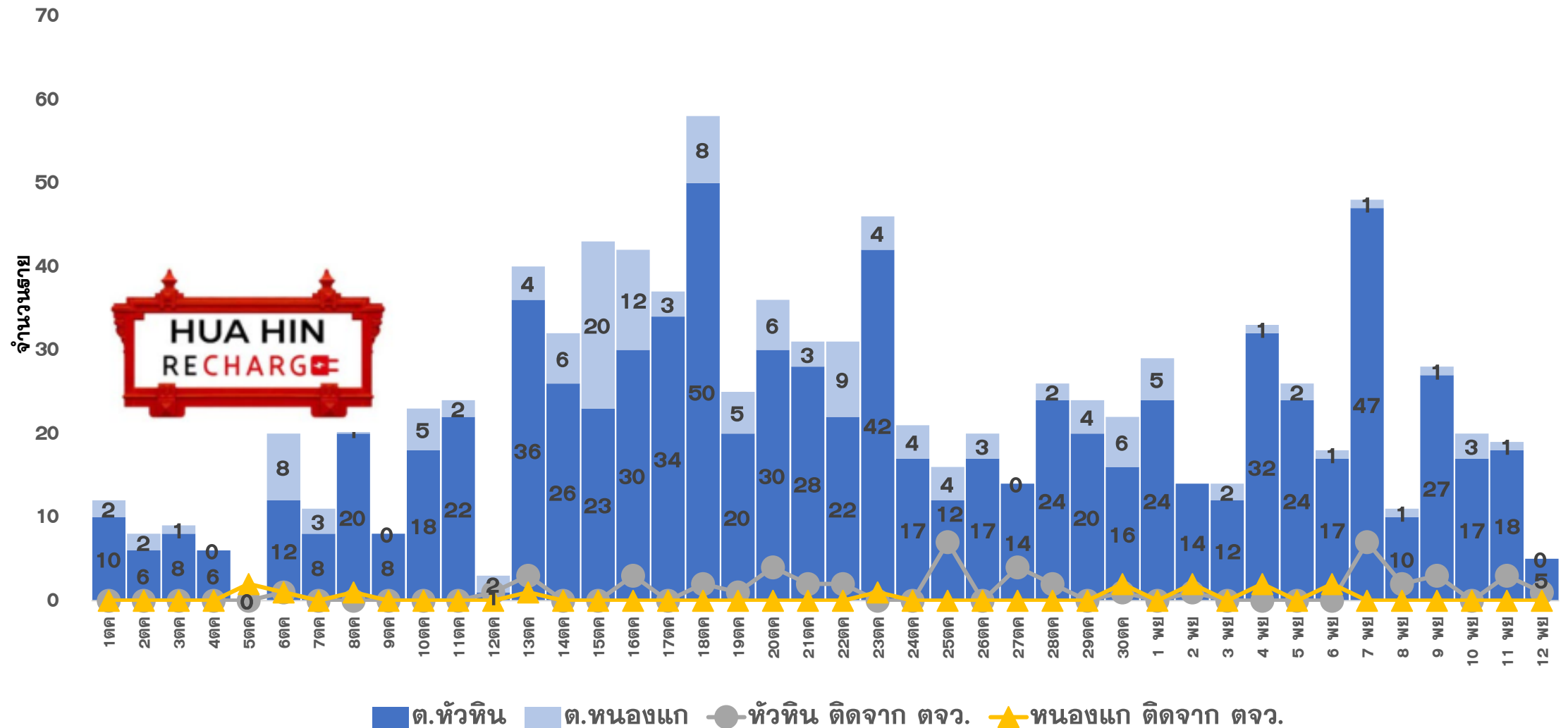

# คลัสเตอร์สะสมของพบ COVID-19 ตั้งแต่ 1 เม.ย.-12 พ.ย.64 จ.ประจวบคีรีขันธ์

อำเภอ	จำนวน Cluster สะสม (10 ราย+)	ควบคุมได้ ภายใน 28 วัน	ร้อยละที่ ควบคุม ได้	Cluster ควบคุมไม่ได้ ใน 28 วัน	จำนวน Cluster ที่พบผู้ป่วยรายสุดท้าย อยู่ในช่วง 14 วัน ก่อนหน้า				
					จำนวน	ควบคุมได้ ภายใน 14 วัน	ร้อยละ	เกิน 14 วัน ไม่ถึง 28 วัน	เกิน 28 วัน
หัวหิน	41	37	90.2	รง.โตล/ชุมชนเนपाल-ใต้สูง /นธ.นายสิบ/ตลาดฉัตรชัย	10	8	80.0	1 ตลาดนัดหนองซอน	1 ตลาดฉัตรไชย
ปราณบุรี	30	27	90.0	ตลาดฉัตรแก้ว/รง.สยาม รง.เนเชอรัล	14	9	64.3	3 โรงแรม 2 ปากน้ำ สยามอโลเวรา ชุมชน ม8 หนองตาแต่ม	2 รง.สยามฯ รง.เนเชอรัล
สามร้อยยอด	10	10	100.0	-	2	2	100.0	0	0
กุยบุรี	8	6	75.0	บ้านเพื่อนกุยบุรี/รง.กุยบุรี	2	2	100.0	0	0
เมือง	21	20	95.2	เรือนจำ	8	7	87.5	1 รง.ทิวโก้	0
ทับสะแก	0	0	0.0	-	0	0	0.0	0	0
บางสะพาน	18	18	100.0	-	7	7	100.0	0	0
บางพานน้อย	6	6	100.0	-	0	0	0.0	0	0
<b>รวม</b>	<b>134</b>	<b>124</b>	<b>92.5</b>	<b>10</b>	<b>43</b>	<b>35</b>	<b>81.4</b>	<b>5</b>	<b>3</b>

# แผนที่แสดงคลัสเตอร์ COVID-19 ในจังหวัดประจวบคีรีขันธ์ ข้อมูล 11 พ.ย. 64

## คลัสเตอร์ที่พบผู้ป่วยในช่วง 14 วันล่าสุด

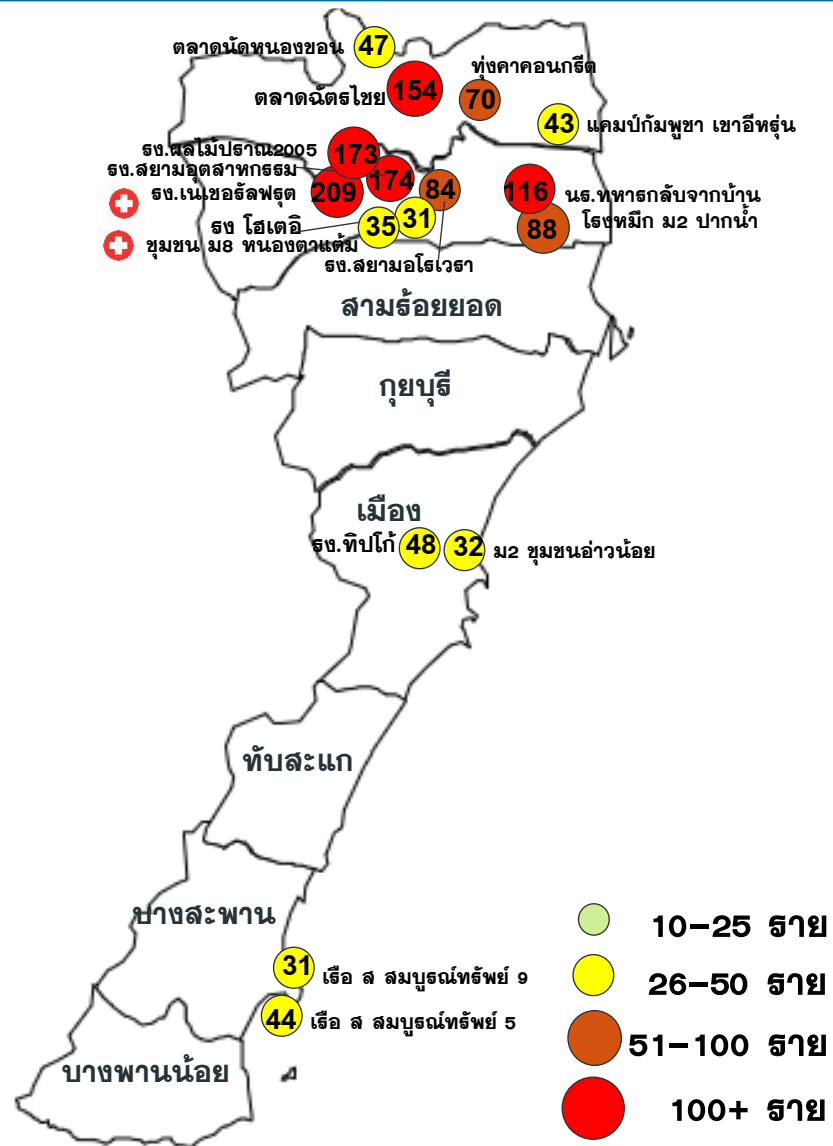

## คลัสเตอร์ขนาด 26-100 ราย ขึ้นไป

คลัสเตอร์	ประเภท	จำนวนผู้ป่วย	ผป.รายสุดท้าย	คลัสเตอร์	ประเภท	จำนวนผู้ป่วย	ผป.รายสุดท้าย
ตลาดฉัตรไชย*	ตลาด	154	7 พย	ร.ไฮเดอิก	โรงงาน	31	5 พย
ร.เนเชอรัลฟรุ๊ต*	โรงงาน	209(+1)	9 พย	เช็ล ส สมบูรณ์ทรัพย์ 9	เรือประมง	36	31 ตค
ร.ผลไม้ประจวบ 2005	โรงงาน	173	28 ตค	ชุมชน ม2 อ่าวน้อย	ชุมชน	32	2 พย
ร.สยามอุตสาหกรรม*	โรงงาน	174	9 พย	ตลาดนัดหนองซอน	ตลาด	47	9 พย
น.พาทรรถกลับบ้าน	ค้าขาย	116	6 พย	แก่งกระจาน	แคมป์คนงาน	43	1 พย
ร.หมึก ม.2 ปากน้ำ	ร.หมึก	88	1 พย	ชุมชน ม 8 หนองตาแต่ม	ชุมชน	35(+1)	10 พย
ร.ชุมชนไฮเวธา	โรงงาน	84	31 ตค				
บ ท่าศาลา	แคมป์ก่อสร้าง	70	8 พย				
ร.ทิวทัศน์	โรงงาน	48	5 พย				
เช็ล ส สมบูรณ์ทรัพย์ 5	เรือประมง	44	9 พย				

**จำนวนทั้งหมด 16 คลัสเตอร์  
ควบคุมได้ ภายใน 28 วัน  
13 คลัสเตอร์**

โรงงาน 6 แห่ง แคมป์ก่อสร้าง 2 แห่ง  
ตลาด 2 แห่ง เรือประมง/ร.หมึก 3 แห่ง  
ชุมชนต่างดาว 1 แห่ง ค้าขาย 1 แห่ง  
ชุมชน/เคอื้อญาติ 1 แห่ง

**คลัสเตอร์ที่พบการติดเชื้อส่วนใหญ่เป็นชาวต่างดาว จำนวน 12 แห่ง จาก 16 แห่ง ร้อยละ 75.0**

# แผนที่แสดงคลัสเตอร์ COVID-19 ในจังหวัดประจวบคีรีขันธ์

ข้อมูล 12 พ.ย. 64

## คลัสเตอร์ที่พบผู้ป่วยในช่วง 14 วันล่าสุด

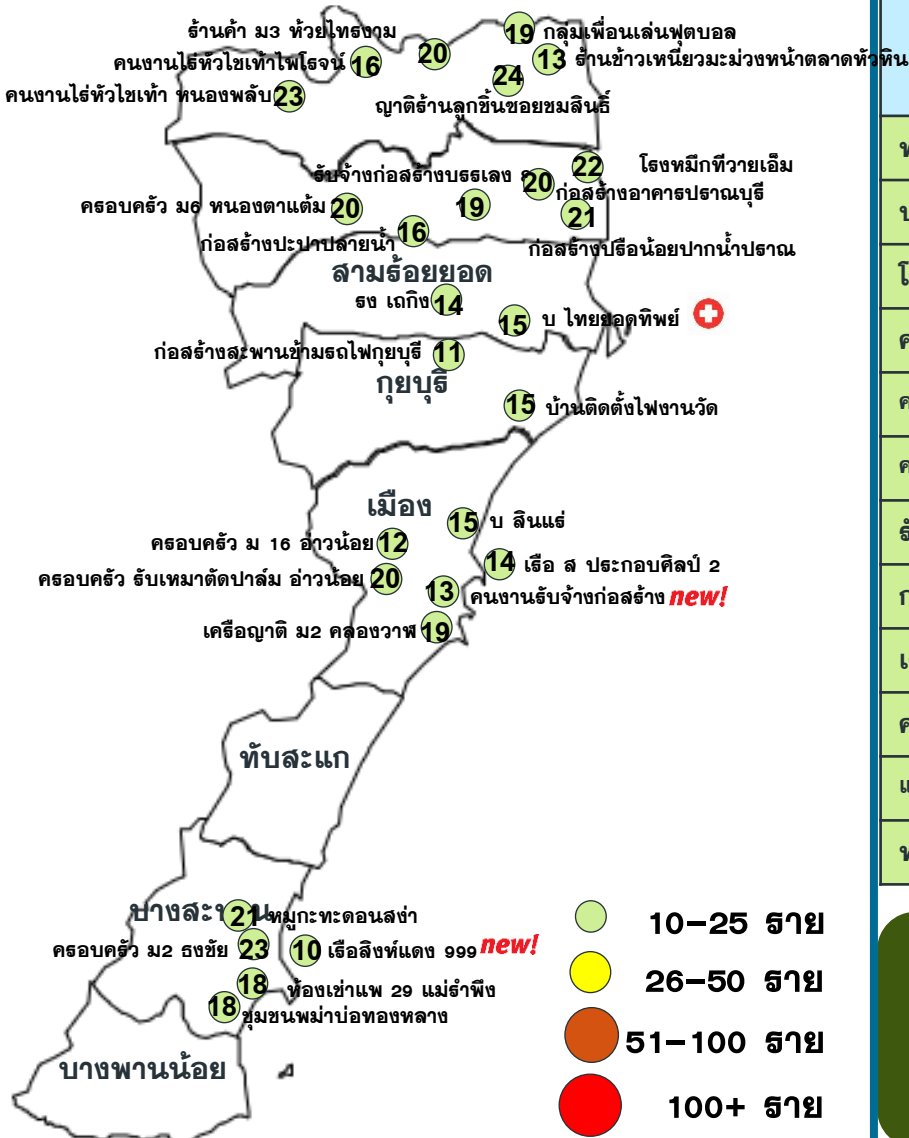

## คลัสเตอร์ขนาด 10-25 ราย

คลัสเตอร์	ประเภท	จำนวนผู้ป่วย	ผป.รายสุดท้าย	คลัสเตอร์	ประเภท	จำนวนผู้ป่วย	ผป.รายสุดท้าย
ทำไร่หัวไชเท้า หนองพลับ	คนทำไร่	23	30 ตค	บ้านตัดตั้งไฟงานวัด	เครื้อญาติ	15	31 ตค
บ ลินแธ่ อ่าวน้อย	โรงงานเล็ก	15	29 ตค	ร้านข้าวเหนียวมะม่วงหัวหิน	ร้านค้า	13	9 พย
โรงหมึกที่วายเอ็ม	โรงหมึก	22	30 ตค	เรือ ส.ประกอบศิลป์ 2	เรือประมง	14	4 พย
ครอบครัว ม 16 อ่าวน้อย	เครื้อญาติ	12	29 ตค	ก่อสร้างสะพานรถไฟกุยบุรี	ก่อสร้าง	11	5 พย
ครอบครัวรับเหมาตัดป่าลัม	เครื้อญาติ	20	31 ตค	ธง เถกิง	โรงงาน	14	8 พย
ครอบครัว ม 6 หนองตาแต่ม	เครื้อญาติ	21	2 พย	แคมป์ก่อสร้างอาคารปรานบุรี	ก่อสร้าง	20	2 พย
รับจ้างก่อสร้างบรณเลข 8	ก่อสร้าง	19	1 พย	ญาติร้านลูกชิ้นซอยขมลินธุ์	เครื้อญาติ	24	9 พย
ก่อสร้างปรีอ้อยปากน้ำ	ก่อสร้าง	22	5 พย	กลุ่มเพื่อนเล่นฟุตบอล	รวมกลุ่ม	19	9 พย
เครื้อญาติ ม 2 คลองวาฬ	เครื้อญาติ	19	8 พย	ร้านค้าม3 หัวยโทรงาม	ร้านค้า	20	7 พย
คนงานไร่หัวไชเท้าไฟโรจน์	คนงาน	16	30 ตค	ห้องเช่าแพ 29 แม่รำพึง	ชุมชน	18	7 พย
แคมป์ก่อสร้างปะปาปลายน้ำ	ก่อสร้าง	16	7 พย	บ ไทยยอดทิพย์	โรงงาน	15(+2)	11 พย
หมู่กะทะดอนสง่า	รวมกลุ่ม	21	31 ตค	ชุมชนพม่า อ่าวทองหลาง	ชุมชนต่างดาว	18	9 พย
				ครอบครัว ม 2 ธงชัย	เครื้อญาติ	23	9 พย
				เรือประมงสิงห์แดง 999 <b>NEW!</b>	เรือประมง	10(+10)	10 พย
				คนงานรับจ้างก่อสร้าง <b>NEW!</b>	ก่อสร้าง	13(+3)	10 พย

จำนวนทั้งหมด 27 คลัสเตอร์  
ควบคุมได้ ภายใน 28 วัน  
27 คลัสเตอร์

# ความเชื่อมโยงผู้ป่วยรายใหม่วันที่ 12 พ.ย.64 จ.ประจวบคีรีขันธ์ CLUSTER ที่ต้องเฝ้าระวังเป็นพิเศษ

<b>จำนวนผู้ป่วยรายใหม่</b>	<b>91 ราย</b>
เพศชาย	46 ราย
เพศหญิง	45 ราย
สัญชาติไทย	67 ราย
เมียนมาร์	24 ราย
มีอาการ	53 ราย
ไม่มีอาการ	38 ราย
ติดเชื้อในจังหวัด	84 ราย
ติดเชื่อนอกจังหวัด	7 ราย

## Cluster เรือประมงสิงห์แดง 999

จำนวนผู้ป่วยที่เชื่อมโยงทั้งหมด 10 ราย

วันนี้ +10 ราย

**สะสม 10 ราย**

ชาย 9 ราย

17303-17311 บางสะพาน  
สัญชาติเมียนมาร์ ไม่มีอาการ

ลูกเรือประมง สิงห์แดง 999 ปกติออกเรือช่วงเช้า-เย็นกลับ  
9 พ.ย.64 เรือเข้าฝั่ง รพ.สต.ตรวจ ATK ลูกเรือ จำนวน 33 คน

ผลบวก จำนวน 9 คน  
9 พ.ย.64 ส่งตรวจ RT PCR  
10 พย ผลพบเชื้อ

17348 ทัพสะแก ไทย 57 ปี  
ประมง เรือสิงห์แดง 999

27 ตค - 3 พย ออกเรือหาปลาที่บ่อ  
ทองหลาง ทำงานร่วมกับเพื่อน  
ร่วมงานประมาณ 33 คน ทำงานใน  
ห้องเครื่อง

9 พย ทราบว่าเพื่อนร่วมงาน ชาวพม่า  
กัมพูชาเป็นโควิด จึงซื้อ ATK +  
10 พย PCR พบเชื้อ

## Cluster คนงานรับจ้างก่อสร้าง

จำนวนผู้ป่วยที่เชื่อมโยงทั้งหมด 13 ราย

วันนี้ +3 ราย

**สะสม 13 ราย**

รายแรก 16638 เมือง ช พม่า 17 ปี  
ผู้ปฏิบัติงานด้านกิจกรรม เลี้ยงสัตว์  
พบเชื้อ 4 พย

17281 เมือง เมียนมาร์ 43 ปี  
รับจ้างก่อสร้าง

17282 เมือง เมียนมาร์ 46 ปี  
รับจ้างก่อสร้าง

17283 เมือง เมียนมาร์ 27 ปี  
รับจ้างก่อสร้าง

7 พย ทำงานก่อสร้างกับ 16979  
พูดคุยกัน ตื่นน้ำกระตักเดียวกัน

8 พย นายจ้างให้ตรวจ ATK พบเชื้อ

9 พย มาตรวจ PCR รพ.  
ประจวบคีรีขันธ์

10 พย ผลพบเชื้อ

ผู้ป่วยรายใหม่

# ความเชื่อมโยงผู้ป่วยรายใหม่วันที่ 12 พ.ย.64 จ.ประจวบคีรีขันธ์

CLUSTER ที่ต้องเฝ้าระวังเป็นพิเศษ

ผู้ป่วยรายใหม่

Cluster ชุมชนหมู่ 8 หนองตาแต่ม

จำนวนผู้ป่วยที่เชื่อมโยงทั้งหมด 35 ราย

วงที่ 2  
สะสม 5 ราย

วงที่ 1 สะสม 30 ราย

รายแรก 13014 ปราณบุรี ญ ไทย 39 ปี  
พบเชื้อ 16 ตค

17344 ปราณบุรี ไทย 37 ปี  
รับจ้างก่อสร้าง

เป็นเพื่อนร่วมงานของรายที่ 15988 ทานอาหารร่วมกัน  
นั่งพูดคุยกันประมาณ 3-4 ชม. ไม่ได้ใส่ Mask  
3 พย ตรวจครั้งที่ 1 ไม่พบเชื้อ  
10 พย มาตรวจรอบที่ 2 ผลพบเชื้อ

วันนี้ +1 ราย

วงที่ 1  
สะสม 209 ราย

รายแรก 10605 พนง. โรงงานเนเชอรัลฟรุ๊ต  
พบเชื้อ 25 กย

17261 ปราณบุรี เมียนมาร์ 44 ปี  
พนักงานเนเชอรัลฯ  
9 พย รง.ให้พนักงานตรวจ ATK ก่อนเข้า  
ทำงาน ผล ATK บวก ส่งตรวจ PCR  
รพ.หัวหิน พบเชื้อ

วันนี้ +1 ราย

วงที่ 2  
สะสม 43 ราย

วันนี้ +2 ราย

17293 สามร้อยยอด เมียนมาร์ 33 ปี  
รับจ้าง  
สัมผัสร่วมบ้านกับผู้ป่วยยืนยันลำดับที่ 16660  
(ภรรยา)  
10 พ.ย.64 ตรวจคัดกรอง Covid19 ด้วยวิธี  
RT-PCR ที่ รพ.สามร้อยยอด

17294 สามร้อยยอด เมียนมาร์ 4 ปี  
สัมผัสร่วมบ้านกับผู้ป่วยยืนยันลำดับที่ 16660  
(มารดา)  
10 พ.ย.64 ตรวจคัดกรอง Covid19 ด้วยวิธี  
RT-PCR ที่ รพ.สามร้อยยอด

วงที่ 3  
สะสม 3 ราย

จำนวนผู้ป่วยที่เชื่อมโยงทั้งหมด 255 ราย

Cluster โรงงานเนเชอรัลฟรุ๊ต

# ความเชื่อมโยงผู้ป่วยรายใหม่วันที่ 12 พ.ย.64 จ.ประจวบคีรีขันธ์

CLUSTER ที่ต้องเฝ้าระวังเป็นพิเศษ

Cluster สยามอุตสาหกรรมเกษตร

จำนวนผู้ป่วยที่เชื่อมโยงทั้งหมด 222 ราย

Cluster โรงงานไทยยอดทิพย์

จำนวนผู้ป่วยที่เชื่อมโยงทั้งหมด 15 ราย

วันนี้ +1 ราย วงที่ 2 สะสม 5 ราย

 17296 สยามร้อยยอด เมียนมาร์ 16 ปี

มีประวัติพักอยู่ในหอคนงานไทยยอดทิพย์ไม่ได้ทำงาน 7 พ.ย.64 มีอาการไข้ ไอ ไม่มีน้ำมูก ไม่เจ็บคอ 9 พ.ย.64 อาการไม่ดีขึ้นจึงไปแจ้ง HR และตรวจ ATK ผล Positive จึงมารับการรักษาที่ รพ.สามร้อยยอด เจ้าหน้าที่คัดกรอง COVID-19 เก็บตัวอย่างด้วยวิธี RT-PCR 11 พ.ย.64 ทราบผลพบเชื้อ

วันนี้ +1 ราย วงที่ 1 สะสม 10 ราย

รายแรก 17044-17052 โรงงานสุ่มตรวจ ATK พนักงานโรงงานไทยยอดทิพย์ พบเชื้อ 8 พย

 17295 สยามร้อยยอด เมียนมาร์ 21 ปี พนักงานโรงงานไทยยอดทิพย์

ผู้ป่วยทำงานอยู่แผนกผลิต รง.ไทยยอดทิพย์ ปฏิเสธการสัมผัสผู้ป่วยยืนยัน 8 พ.ย.64 มีไข้ รง.ตรวจ ATK ผล Negative 9 พ.ย.64 มีอาการแน่นหน้าอก ไม่เหนื่อยหอบ ตรวจ ATK ผล Positive 10 พย ตรวจ PCR 11 พย ผลพบเชื้อ

วันนี้ +1 ราย วงที่ 3 สะสม 3 ราย

วันนี้ +1 ราย วงที่ 2 สะสม 46 ราย

 17335 ปราณบุรี ไทย 14 ปี นักเรียน สัมผัสร่วมบ้านกับพ่อ (16293) 3 พย ตรวจครั้งที่ 1 ไม่พบเชื้อ 2 พย มาตรวจรอบ2 ผลพบเชื้อ

วันนี้ +1 ราย วงที่ 1 สะสม 173 ราย

รายแรก 9852-9857 โรงงานสยามอุตสาหกรรมเกษตรอาหาร SAICO ตรวจ ATK ก่อนเปิดโรงงาน พบเชื้อ 15 กย

ผู้ป่วยรายใหม่

# ความเชื่อมโยงผู้ป่วยรายใหม่วันที่ 12 พ.ย.64 จ.ประจวบคีรีขันธ์

ผู้ป่วยสัมพันธ์กับเหตุการณ์ก่อนหน้า (HR)

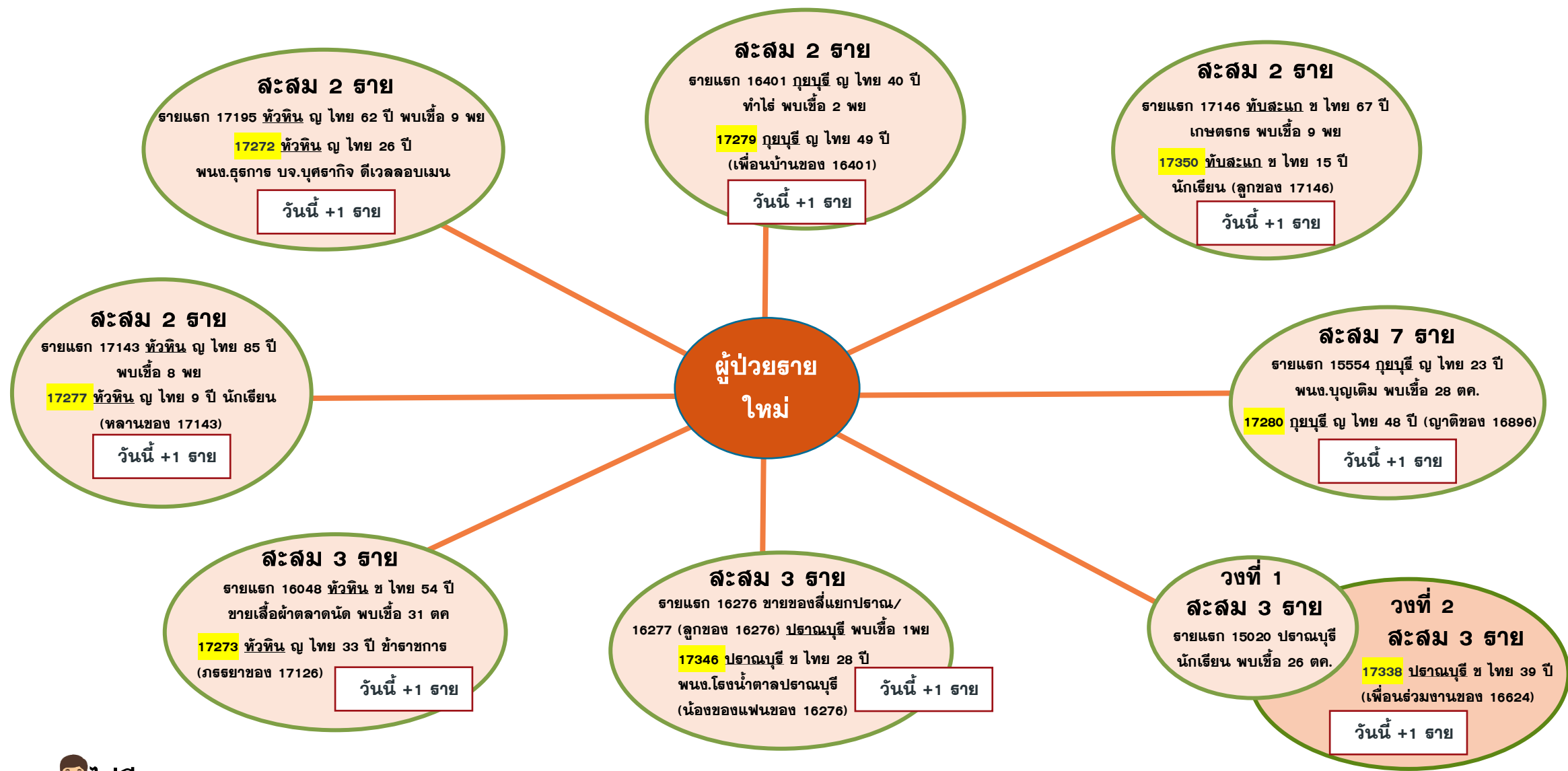



# ความเชื่อมโยงผู้ป่วยรายใหม่วันที่ 12 พ.ย.64 จ.ประจวบคีรีขันธ์

ผู้ป่วยสัมพันธ์กับเหตุการณ์ก่อนหน้า (HR)

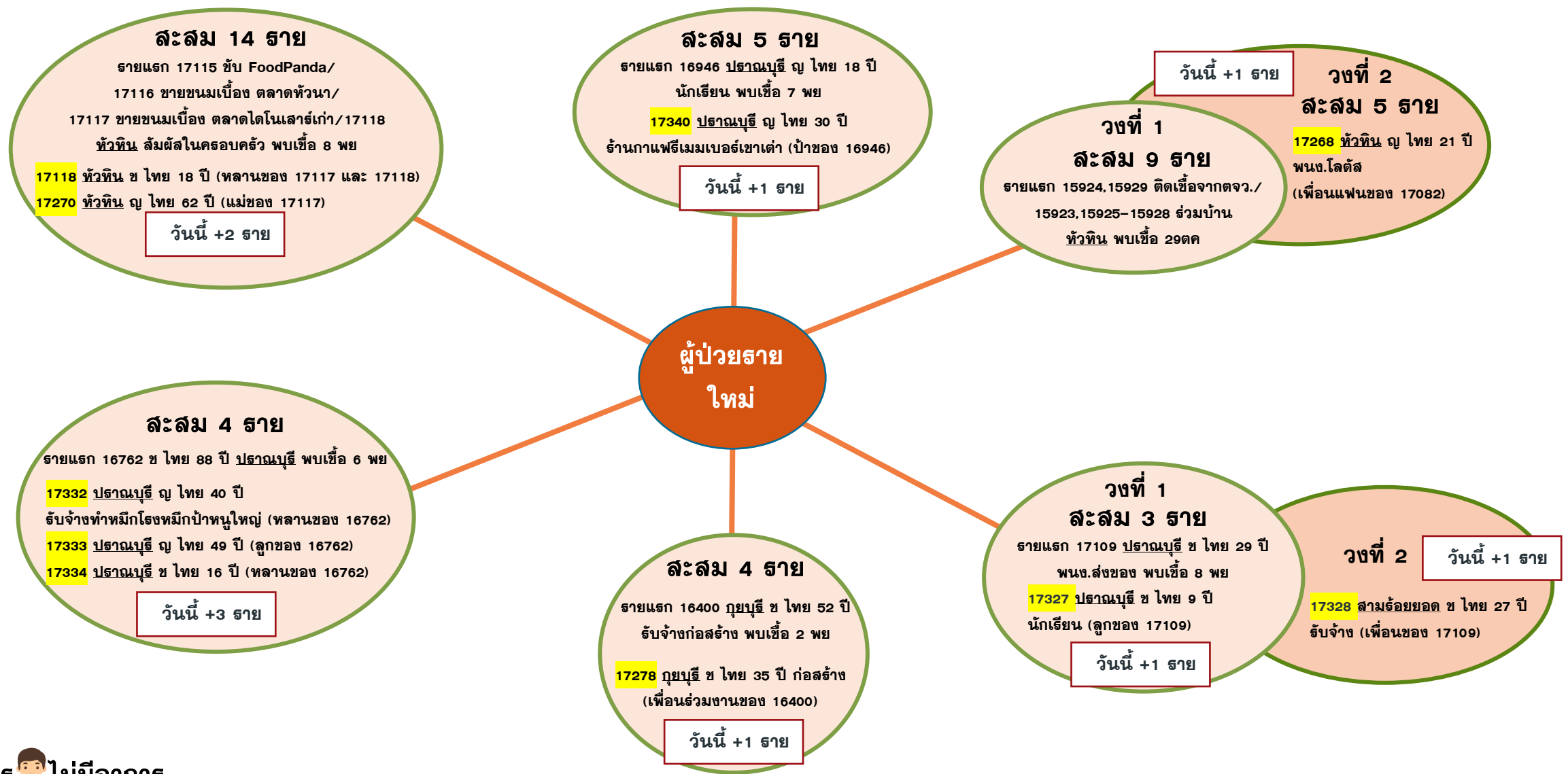

# ความเชื่อมโยงผู้ป่วยรายใหม่วันที่ 12 พ.ย.64 จ.ประจวบคีรีขันธ์

ผู้ป่วยสัมพันธ์กับเหตุการณ์ก่อนหน้า (HR)

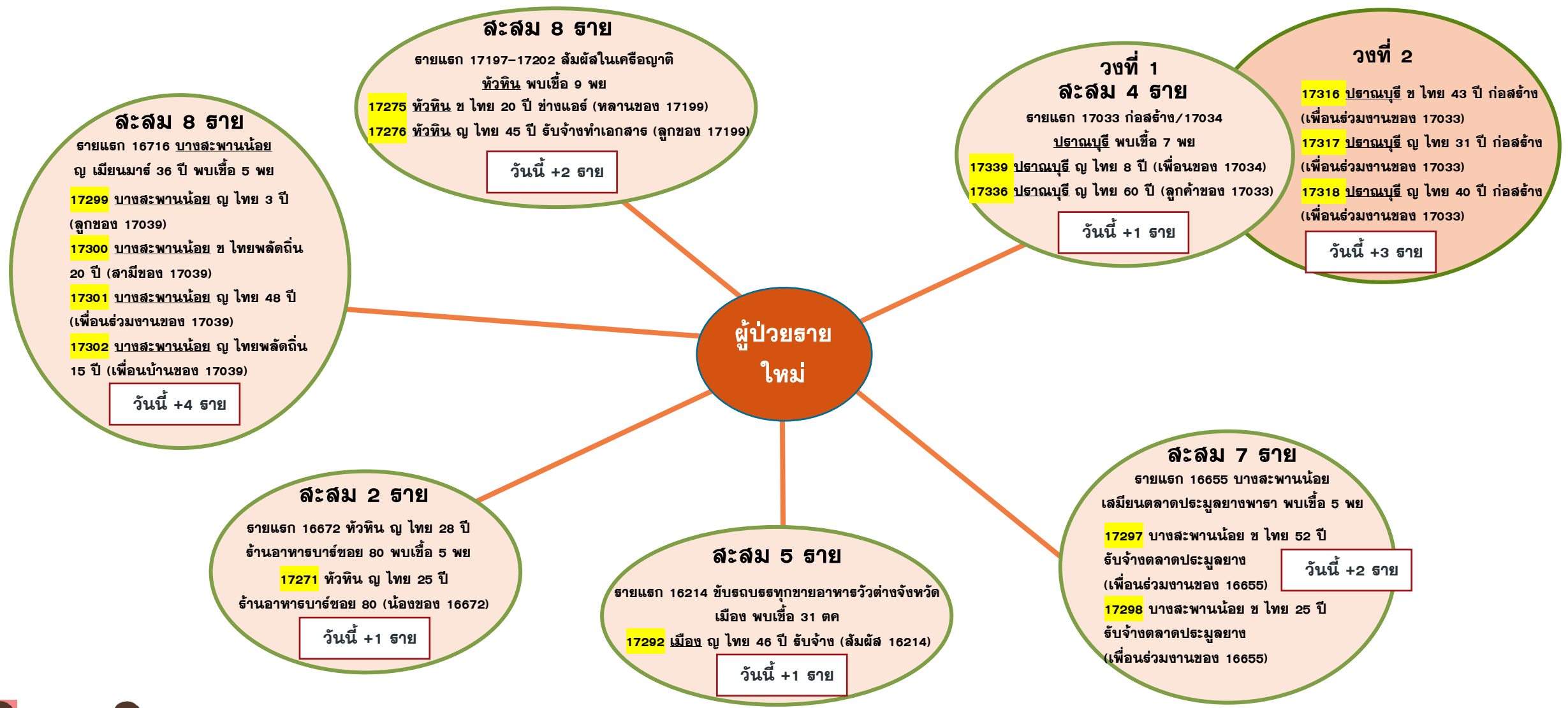

# ความเชื่อมโยงผู้ป่วยรายใหม่วันที่ 12 พ.ย.64 จ.ประจวบคีรีขันธ์

## ผู้ป่วยที่ตรวจพบใหม่จากการเฝ้าระวัง

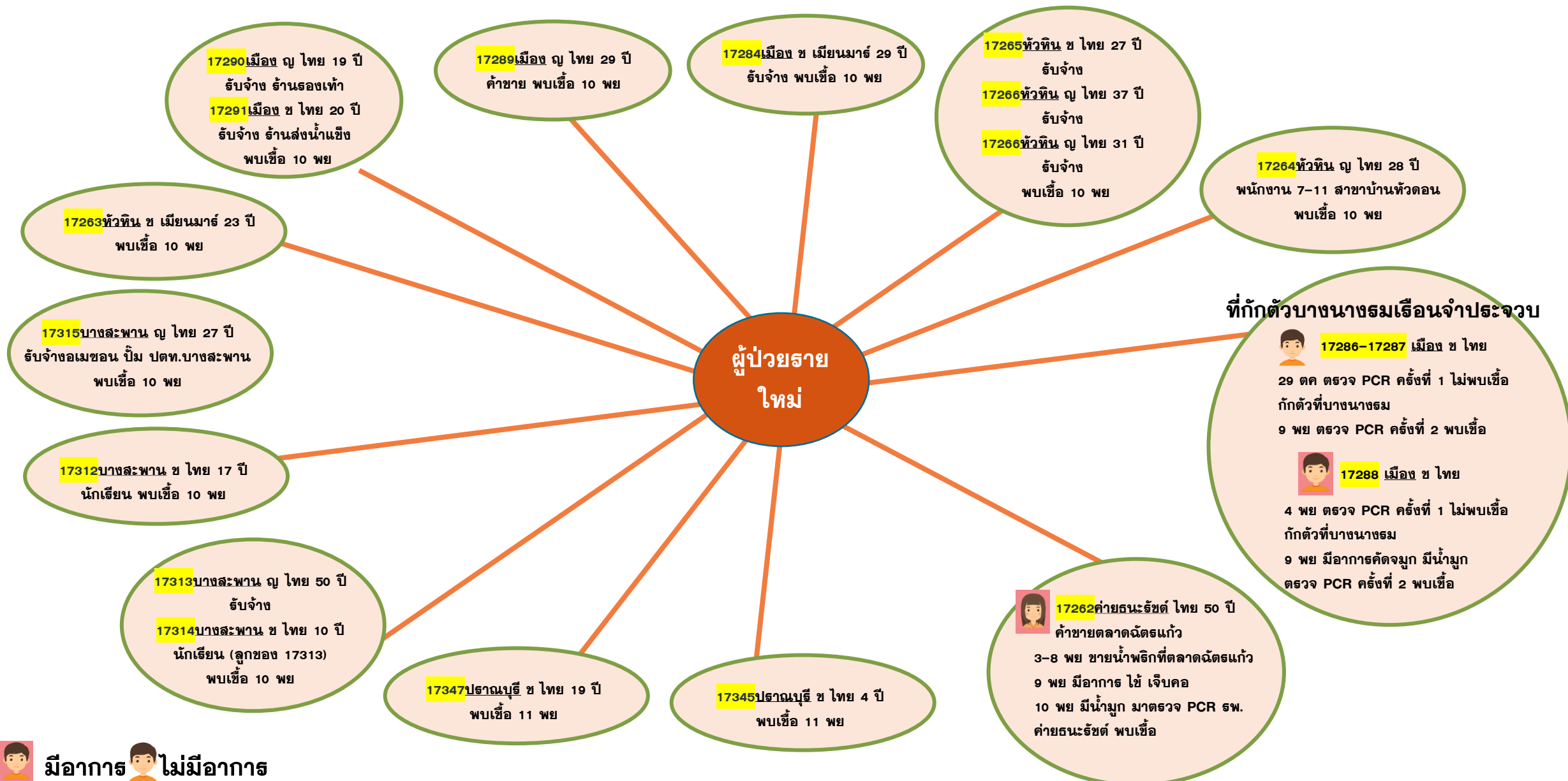

# ความเชื่อมโยงผู้ป่วยรายใหม่วันที่ 12 พ.ย.64 จ.ประจวบคีรีขันธ์

ผู้ป่วยที่ตรวจพบใหม่จากการเฝ้าระวัง

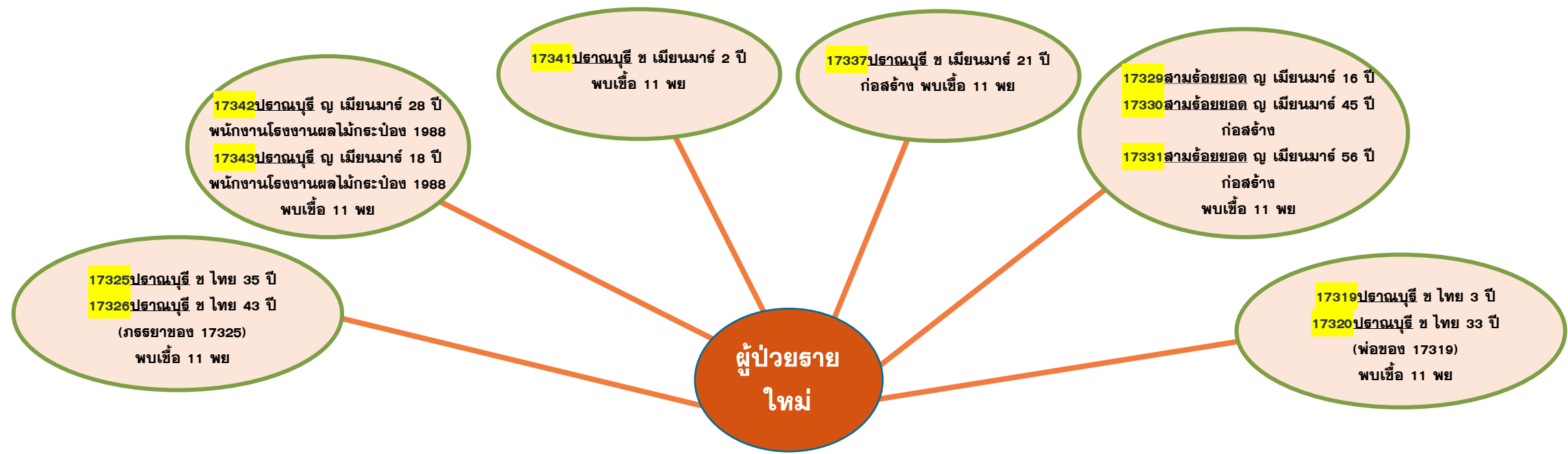

# ความเชื่อมโยงผู้ป่วยรายใหม่วันที่ 12 พ.ย.64 จ.ประจวบคีรีขันธ์

ผู้ป่วยที่พบใหม่ติดต่อจากต่างจังหวัด

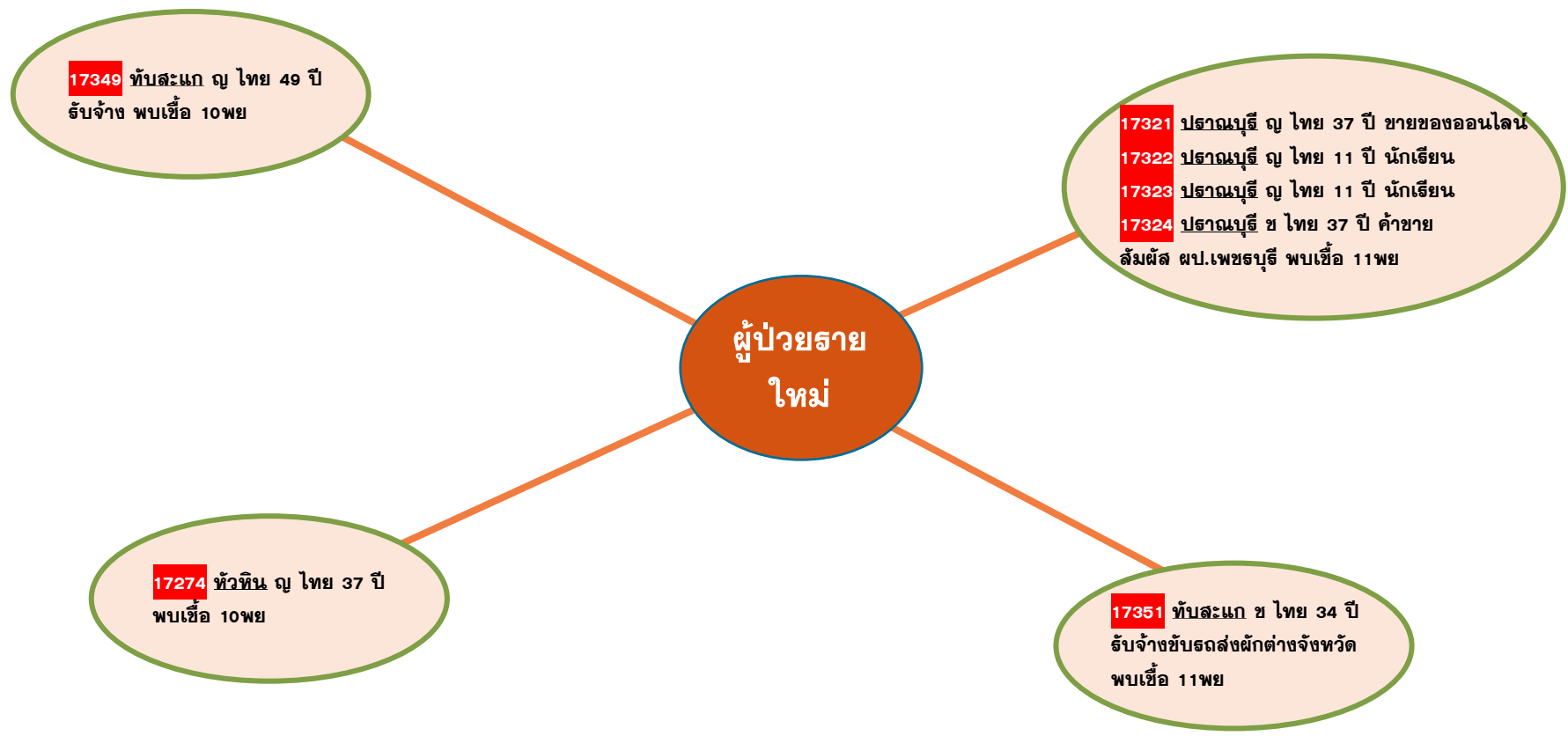

# สรุปผลการฉีดวัคซีนโควิด 19 จังหวัดประจวบคีรีขันธ์

ผลการให้บริการวัคซีน ณ วันที่ 11 พฤศจิกายน 2564 เวลา 22.00 น.

จำนวนผู้ได้รับวัคซีน	ยอดฉีดวานนี้				ยอดฉีดสะสมตั้งแต่วันที่ 1 เมษายน 2564		
	เพิ่มขึ้น	+		โดส	สะสม		โดส
	รายใหม่	+	4,590	โดส	สะสม	694,200	โดส
 เข็มที่ 1	รายใหม่	+	2,144	ราย	สะสม	368,386	ราย
 Sinovac			1,373			209,008	
 AstraZeneca			0			36,449	
 Sinopharm			0			85,799	
 PfiZer			771			37,130	
 เข็มที่ 2	รายใหม่	+	2,446	ราย	สะสม	306,301	ราย
 Sinovac			0			23,342	
 AstraZeneca			0			178,515	
 Sinopharm			0			79,994	
 PfiZer			2,446			24,006	
Johnson & Johnson			0			444	
 เข็มที่ 3	รายใหม่	+	0	ราย	สะสม	19,513	ราย
 Sinovac			0			0	
 AstraZeneca			0			15,251	
 Sinopharm			0			4	
 PfiZer			0			4,262	

จำแนก  
รายเข็ม  
และ  
ชนิดวัคซีน

# ร้อยละความครอบคลุมของการได้รับวัคซีน COVID-19 รายอำเภอ

เป้าหมายประชาชนควรได้รับวัคซีน เพื่อให้เกิดภูมิคุ้มกันระดับจังหวัด 404,665 คน

ข้อมูล 12 พ.ย.64

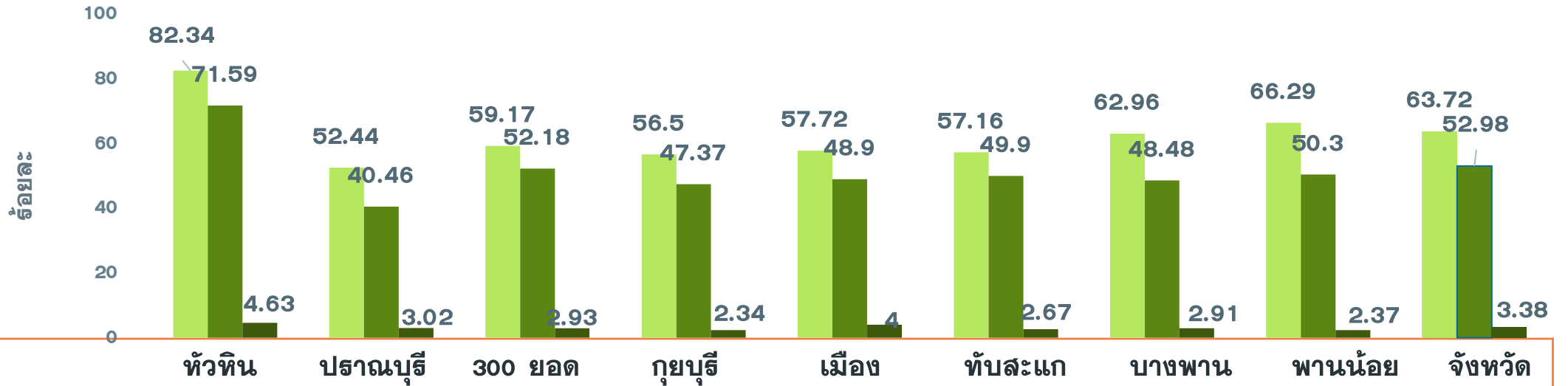

	ทวีติน	ปราณบุรี	300 ยอด	กุยบุรี	เมือง	ทับสะแก	บางพาน	พานน้อย	จังหวัด
<b>ประชากรทั้งหมด</b>	<b>126905</b>	<b>82872</b>	<b>52915</b>	<b>45676</b>	<b>94233</b>	<b>51433</b>	<b>81533</b>	<b>42527</b>	<b>578094</b>
<b>จำนวนโดสทั้งหมด เข็ม 1+2+3</b>	<b>201220</b>	<b>79483</b>	<b>60471</b>	<b>48512</b>	<b>104244</b>	<b>56437</b>	<b>93237</b>	<b>50596</b>	<b>694200</b>
<b>จำนวนได้รับเข็ม 1</b>	<b>104495</b>	<b>43454</b>	<b>31310</b>	<b>25806</b>	<b>54391</b>	<b>29400</b>	<b>51337</b>	<b>28193</b>	<b>368386</b>
<b>ร้อยละความครอบคลุม</b>	<b>82.34</b>	<b>52.44</b>	<b>59.17</b>	<b>56.50</b>	<b>57.72</b>	<b>57.16</b>	<b>62.96</b>	<b>66.29</b>	<b>63.72</b>
<b>จำนวนได้รับเข็ม 2 ครบเกณฑ์</b>	<b>90854</b>	<b>33530</b>	<b>27610</b>	<b>21638</b>	<b>46082</b>	<b>25666</b>	<b>39526</b>	<b>21393</b>	<b>306301</b>
<b>ร้อยละความครอบคลุม</b>	<b>71.59</b>	<b>40.46</b>	<b>52.18</b>	<b>47.37</b>	<b>48.90</b>	<b>49.90</b>	<b>48.48</b>	<b>50.30</b>	<b>52.98</b>
<b>จำนวนได้รับเข็ม 3 กระตุ้น</b>	<b>5871</b>	<b>2499</b>	<b>1551</b>	<b>1068</b>	<b>3771</b>	<b>1371</b>	<b>2374</b>	<b>1010</b>	<b>19513</b>
<b>ร้อยละความครอบคลุม</b>	<b>4.63</b>	<b>3.02</b>	<b>2.93</b>	<b>2.34</b>	<b>4.00</b>	<b>2.67</b>	<b>2.91</b>	<b>2.37</b>	<b>3.38</b>

# ผลงานการฉีดวัคซีน COVID-19 ตามกลุ่มเป้าหมาย จ.ประจวบคีรีขันธ์

ข้อมูล 12 พ.ย.64

	บุคลากร การแพทย์		อสม.		จนท. ด่านหน้า		7 กลุ่มโรค		60 ปีขึ้นไป		หญิง ตั้งครรภ์		ปชช.ทั่วไป		นักเรียน อายุ 12-17 ปี	
ประชากรเป้าหมาย	5839	+เพิ่ม	7200	+เพิ่ม	12725	+เพิ่ม	42486	+เพิ่ม	87976	+เพิ่ม	2292	+เพิ่ม	385972	+เพิ่ม	33604	+เพิ่ม
จำนวนโดสทั้งหมด เข็ม1+2+3	17337	0	14504	4	36718	5	70,021	158	107,951	76	855	2	398124	1731	48690	2614
จำนวนได้รับเข็ม 1	6141	0	5989	4	15385	5	36,280	61	56,197	74	503	1	217983	1587	29906	412
ร้อยละความครอบคลุม	105.17		83.18		120.90		85.39		63.88		21.95		56.48		89.00	
จำนวนได้รับเข็ม 2 ครบเกณฑ์	6023	0	5711	0	15032	0	32,842	97	51,608	2	349	1	175982	144	18754	2202
ร้อยละความครอบคลุม	103.15		79.32		118.13		77.30		58.66		15.23		45.59		55.81	
จำนวนได้รับเข็ม 3 กระตุ้น	5173	0	2804	0	6301	0	899	0	146	0	3	0	4159	0	30	0

ผลงานการฉีดกลุ่ม 608 จำนวน 92,980 คน คิดเป็นร้อยละ 70.04



# ผลงานฉีดวัคซีน COVID-19 กลุ่มเป้าหมาย 608 รายอำเภอ เข็มที่ 1 จ.ประจวบคีรีขันธ์

ข้อมูล 12 พ.ย.64

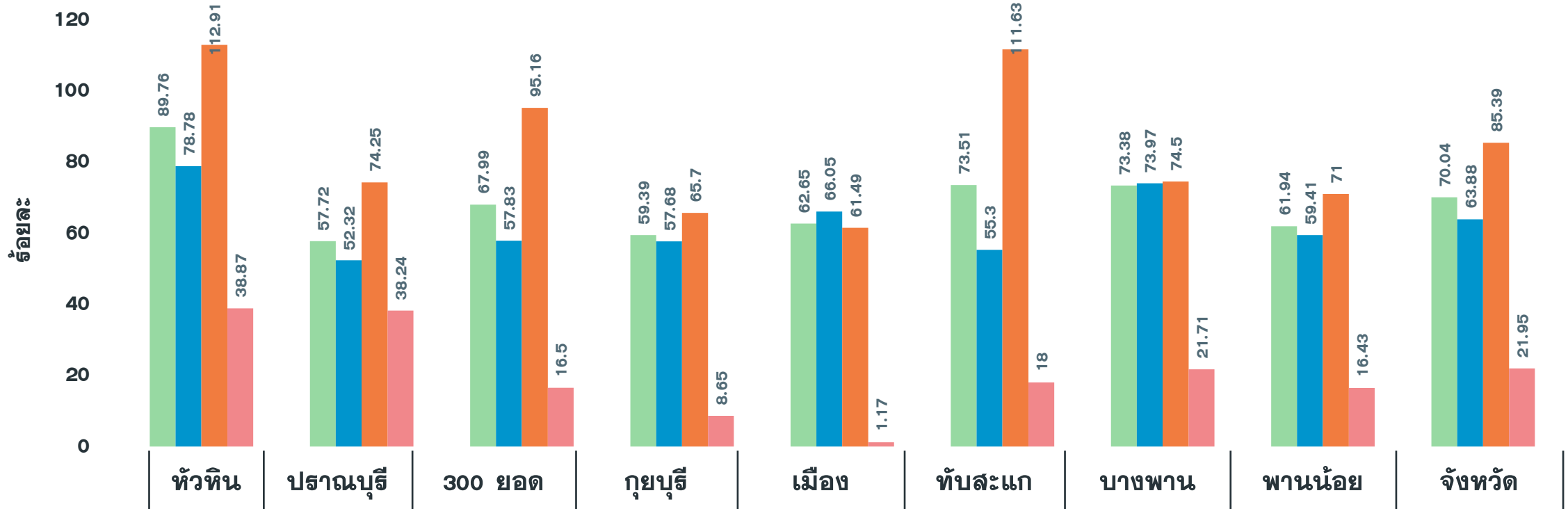

กลุ่มเป้าหมาย	หัวหิน	ปราณบุรี	300 ยอด	กุยบุรี	เมือง	ทับสะแก	บางพาน	พานน้อย	จังหวัด
รวมกลุ่ม 608 เข็ม 1	89.76	57.72	67.99	59.39	62.65	73.51	73.38	61.94	70.04
ผู้มีอายุ 60 ปี	78.78	52.32	57.83	57.68	66.05	55.30	73.97	59.41	63.88
ผู้ป่วย 7 กลุ่มโรค	112.91	74.25	95.16	65.70	61.49	111.63	74.50	71.00	85.39
หญิงตั้งครรภ์	38.87	38.24	16.50	8.65	1.17	18.00	21.71	16.43	21.95

# ผลงานฉีดวัคซีน COVID-19 กลุ่มเป้าหมาย 608 รายอำเภอ เข็มที่ 2 จ.ประจวบคีรีขันธ์

ข้อมูล 12 พ.ย.64

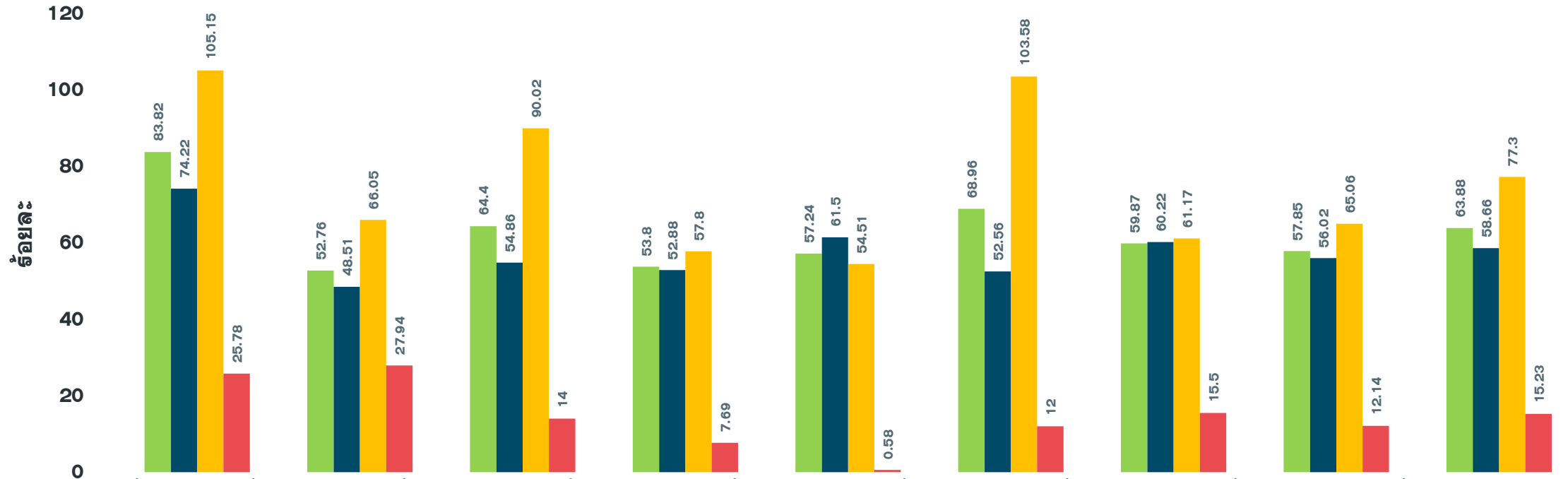

	หัวหิน	ปราณบุรี	300 ยอด	กุยบุรี	เมือง	ทับสะแก	บางพาน	พานน้อย	จังหวัด
<span style="color: green;">■</span> รวมกลุ่ม 608 เข็ม 2	83.82	52.76	64.40	53.80	57.24	68.96	59.87	57.85	63.88
<span style="color: darkblue;">■</span> ผู้มีอายุ 60 ปี	74.22	48.51	54.86	52.88	61.50	52.56	60.22	56.02	58.66
<span style="color: yellow;">■</span> ผู้ป่วย 7 กลุ่มโรค	105.15	66.05	90.02	57.80	54.51	103.58	61.17	65.06	77.30
<span style="color: red;">■</span> หญิงตั้งครรภ์	25.78	27.94	14.00	7.69	0.58	12.00	15.50	12.14	15.23

ที่มา: ฐานข้อมูล MOPH-IC กระทรวงสาธารณสุข ณ เวลา 22.00 น.



ศูนย์ข้อมูล  
COVID-19  
กรมประชาสัมพันธ์

# 4 มาตรการ

# เปิดประเทศ V-U-C-A



**V**—Vaccine  
ฉีดครบ ลดป่วยหนัก



**U**—Universal Prevention  
ป้องกันตัวเองตลอดเวลา ห่างไกลจากโควิด



**C**—COVID Free Setting  
สถานที่บริการพร้อม ผู้ให้บริการฉีดวัคซีนครบ  
ตรวจ ATK ทุกสัปดาห์



**A**—ATK (Antigen test kit)  
พร้อมตรวจเสมอเมื่อใกล้ชิดคนติดเชื้อ  
หรือมีอาการทางเดินหายใจ