



# ศูนย์ปฏิบัติการภาวะฉุกเฉินด้านการแพทย์และสาธารณสุข สำนักงานสาธารณสุขจังหวัดพระนครศรีอยุธยา กรณี โรคติดเชื้อไวรัสโคโรนา 2019

ฉบับที่ 633 EOC ครั้งที่ 396 วันที่ 13 พฤศจิกายน 2564 เวลา 09.00 น.

**ในการแพร่ระบาดระลอกใหม่**

**ตั้งแต่ 1 เมษายน 2564**



# รายงานสถานการณ์ COVID-19 ประจวบคีรีขันธ์

## ระลอกใหม่ ประจวบคีรีขันธ์ ตั้งแต่ 1 เม.ย.-13 พ.ย.64

รายใหม่วันนี้

ยืนยันสะสม

สถานะผู้ป่วย

อยู่ระหว่างการรักษา

<b>+58</b>	<b>16,752</b>	ในจังหวัด <b>15,278</b>
ในจังหวัด 54 นอกจังหวัด 4		นอกจังหวัด <b>1,474</b>
เรือนจำ <b>0</b>	เรือนจำสะสม <b>568</b>	
หลบหนีเข้าเมือง <b>0</b>	ติดจากต่างประเทศ/ หลบหนีเข้าเมืองสะสม <b>77</b>	

รักษาหาย <b>15,825</b> (91.0%)	<b>1,463</b> ราย
	ไม่มีอาการถึงอาการเล็กน้อย 1,219 ราย
เสียชีวิต <b>109</b> (+2) (0.6%)	อาการรุนแรง <b>31</b> ราย
	ใส่เครื่องช่วยหายใจ 4 ราย
	อาการปานกลาง <b>213</b> ราย

ไทย 12,185 ต่างชาติ 5,212

สถานการณ์ฉีดวัคซีนวันนี้ (+1,000)

ผลงานการเฝ้าระวัง	
ระบบเฝ้าระวัง/บริการ ตรวจ 77,116 ราย พบเชื้อ 14,135 ราย (18.3%)	
ค้นหาเชิงรุก ตรวจ 24,868 ราย พบเชื้อ 3,262 ราย (13.1%)	
ผู้สัมผัสเสี่ยงสูงที่อยู่ระหว่างการกักตัว จำนวน 1,755 คน	

Sinovac (โตส)	AstraZeneca (โตส)	Sinopharm (โตส)	Johnson & Johnson	Pfizer (โตส)	เข็มที่	รวม (โตส)	ครอบคลุมประชากร
210,127	36,463	85,812		37,480	1	369,882	64.0%
23,348	178,985	80,236	444	24,871	2	307,884	53.3%
	15,377			4,266	3	19,643	3.4%
<b>233,475</b>	<b>230,825</b>	<b>166,048</b>	<b>444</b>	<b>66,617</b>	รวม	<b>697,409</b>	

# รายละเอียดผู้เสียชีวิต COVID-19 ของ จ.ประจวบคีรีขันธ์

## รายที่ 108 (ผป.15519) ของการระบาดระลอกใหม่

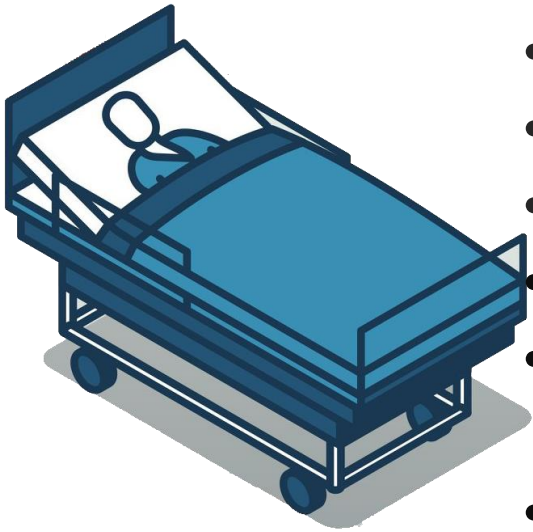

- เพศชาย สัญชาติไทย อายุ 61 ปี ข้าราชการบำนาญ ที่อยู่ ต.เขาน้อย อ.ปราณบุรี จ.ประจวบคีรีขันธ์
- ประวัติโรคประจำตัว ความดันโลหิตสูง ไชมันในเลือด
- ประวัติการรับวัคซีน ได้รับวัคซีน Sinovac 1 เข็ม รพ.ปราณบุรี 25 ต.ค 64
- ประวัติเสี่ยง ปฏิเสธประวัติความเสี่ยง
- 11 ต.ค.64 เดินทางกลับจาก จ.ราชบุรี มาพักที่บ้านพัก ต.เขาน้อย อ.ปราณบุรี เริ่มมีอาการ ไอมีเสมหะปนเลือด อ่อนเพลีย ทานได้น้อย น้ำหนักลด
- 26 ต.ค.64 อาการไอบากขึ้น เหนื่อยง่าย มาตรวจ ER รพ.ค่ายธนระรัชต์ Rapid Antigen:Positive ตรวจ RT-PCR ผลตรวจพบเชื้อ COVID-19 CXR : infiltration LLL , Admit Cohort ward ได้รับยา Favipiravir, On O2 mask c bag 10 LPM O2 sat 95-96%
- 28 ต.ค.64 มีไข้สูง เหนื่อยมากขึ้น O2 sat 92-32% Repeat CXR : Increase infiltration BLL ไม่สามารถย้ายเข้า ICU รพ.ค่ายธนระรัชต์ได้ เนื่องจากเตียงเต็ม 18.00น. ส่งผู้ป่วยซีเฟอส์ รพ.พระมงกุฎเกล้า โดยรถพยาบาล ร.พ.ค่ายธนระรัชต์
- 8 พ.ย.64 ใส่ท่อช่วยหายใจ
- 10 พ.ย.64 เสียชีวิต การวินิจฉัย COVID-19 Pneumonia c respiratory failure

# รายละเอียดผู้เสียชีวิต COVID-19 ของ จ.ประจวบคีรีขันธ์

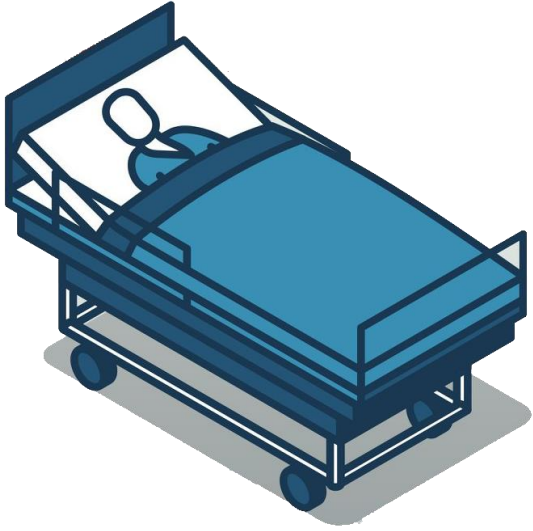

## รายที่ 109 (ผป.16541) ของการระบาดระลอกใหม่



- เพศหญิง สัญชาติไทย อายุ 79 ปี ไม่ได้ประกอบอาชีพ ที่อยู่ ต.ปากน้ำปราณ อ.ปราณบุรี จ.ประจวบ
- ประวัติโรคประจำตัว ความดันโลหิตสูง ไตเรื้อรังระยะที่ 5 เป็นผู้ป่วยติดเตียง BMI = 20
- ไม่ได้รับวัคซีนโควิด-19 ปฏิเสธการรับวัคซีน เนื่องจากกังวลอาการข้างเคียงจากวัคซีน
- ประวัติเสี่ยง สัมผัสผู้ป่วยก่อนหน้า อาศัยอยู่รวมบ้านเดียวกัน (หลาน)
- 2 พ.ย.64 หลานชาย ตรวจพบเชื้อ COVID-19
- 3 พ.ย. 64 ทีม CDCU อ.ปราณบุรี เก็บตัวอย่าง RT-PCR COVID-19 (ผู้สัมผัสเสี่ยงสูง)
- 4 พ.ย.64 ผลการตรวจพบเชื้อ COVID-19
- 5 พ.ย.64 Admit รพ.ปราณบุรี BP 90/60 มิลลิเมตรปรอท O<sub>2</sub> sat 97% ซีด Hct 22% ผลเอ็กซเรย์ปอด มีภาวะหัวใจโต
- 5-7 พ.ย.64 อาการทั่วไปปกติ ยังหายใจเหนื่อย
- 9-10 พ.ย.64 หายใจเหนื่อยมากขึ้น O<sub>2</sub> Sat 87% On O<sub>2</sub> mask with bag ญาติปฏิเสธใส่ท่อช่วยหายใจ ปฏิเสธการล้างไต No CPR
- 11 พ.ย.64 ความดันโลหิต 67/49 มิลลิเมตรปรอท O<sub>2</sub> sat drop 60% เสียชีวิต 17.15 น. การวินิจฉัยโรค ปอดอักเสบจากการติดเชื้อโควิด-19

# สรุปข้อมูลผู้เสียชีวิต COVID-19 ของ จ.ประจวบคีรีขันธ์ ตั้งแต่ 1 เม.ย.64

ลักษณะทางระบาดวิทยาผู้เสียชีวิต จำนวน 109 ราย (เสียชีวิตก่อนได้รับการรักษาในโรงพยาบาล 10 ราย)

**เพศ**    
**62 ราย 47 ราย**

**อายุ**  
 อายุสูงสุด 98 ปี  
 อายุน้อยสุด 7 ต.  
 อายุเฉลี่ย 65.3 ปี  
 ค่ากลาง 67 ปี

**ที่อยู่ผู้เสียชีวิต**

หัวหิน	31
ปราณบุรี	34
สามร้อยยอด	4
กุยบุรี	2
เมือง	23
ทับสะแก	2
บางสะพาน	8
บางสะพาน	5

**สัญชาติ**  
 ไทย 102 คน  
 เมียนมาร์ 4 คน  
 อังกฤษ 1 คน  
 จีน 1 คน  
 สวีลเซอร์แลนด์ 1 คน

**โรคประจำตัว/ปัจจัยเสี่ยงต่อความรุนแรงของโรค**

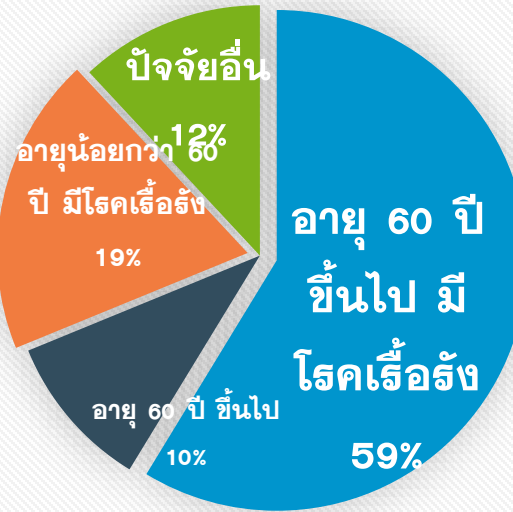

**อายุ 60 ปีขึ้นไป มีโรคเรื้อรัง 59%**

อายุ 60 ปีขึ้นไป มีโรคเรื้อรัง 64 ราย (58.7%)  
 อายุ 60 ปีขึ้นไป ไม่มีโรค 11 ราย (10.1%)  
 อายุน้อยกว่า 60 ปี มีโรคเรื้อรัง 21 ราย (19.3%)  
**รวม 96 ราย คิดเป็นร้อยละ 88.1**

**ปัจจัยอื่นที่พบ**  
 ตั้งครรภ์ 2 ราย สูบบุหรี่จัด 1 ราย ดื่มสุรา 2 ราย ไม่มีประวัติโรคเรื้อรัง 8 ราย

**โรคเรื้อรังที่พบ ความดันโลหิตสูง เบาหวาน ไขมันในเลือดสูง หัวใจ ไต ปอดอุดกั้นเรื้อรัง มะเร็ง อ้วนน้ำหนักเกิน**

**ค่ากลางระยะเวลา (วันที่ทราบผล-วันที่เสียชีวิต) 13 วัน**  
 นานสุด 68 วัน เสียชีวิตก่อนรักษา 10 ราย 1-5 วัน 14 ราย,  
 6-10 วัน 23 ราย, 11-15 วัน 23 ราย **มากกว่า 15 วัน 39 ราย**

**แนวโน้มจำนวนผู้เสียชีวิตรายเดือน**



เม.ย. 3 พ.ค. 1 มิ.ย. 2 ก.ค. 11 ส.ค. 39 ก.ย. 20 ต.ค. 25 พ.ย. 8

**ปัจจัยเสี่ยงต่อการติดเชื้อ**

สัมผัสญาติ/บุคคลในครอบครัว 56 ราย  
 สัมผัสเพื่อน/ที่ทำงาน/ผ.พบเชื้อ 27 ราย  
 เดินทางไปพื้นที่ชุมชนพื้นที่เสี่ยง 26 ราย

**ประวัติการได้รับวัคซีน COVID-19**  
**ไม่ได้รับ 95 ราย ได้รับ 14 ราย\* (ครบชุด 5 ราย)**  
 \*มี 1 ราย ติดเชื่อก่อนการได้รับวัคซีน วันที่ 7 กค รับ AZ1 ที่ กทม.  
 (AZ เข็ม 1 จำนวน 4 คน, Sinovac เข็ม 2 ครบชุด จำนวน 2 คน  
 SV-AZ ครบชุด จำนวน 2 คน Sinovac เข็ม 1 จำนวน 3 คน  
 Sipharm เข็ม 2 จำนวน 1 ราย Sipharm เข็ม 2 ครบชุด 1 คน)





# แนวโน้มผ. COVID-19 ที่ WALK IN รพ. เปรียบเทียบ ผู้ป่วย HR+AS จ.ประจวบ

ตั้งแต่ 1 ส.ค.-13 พ.ย.64

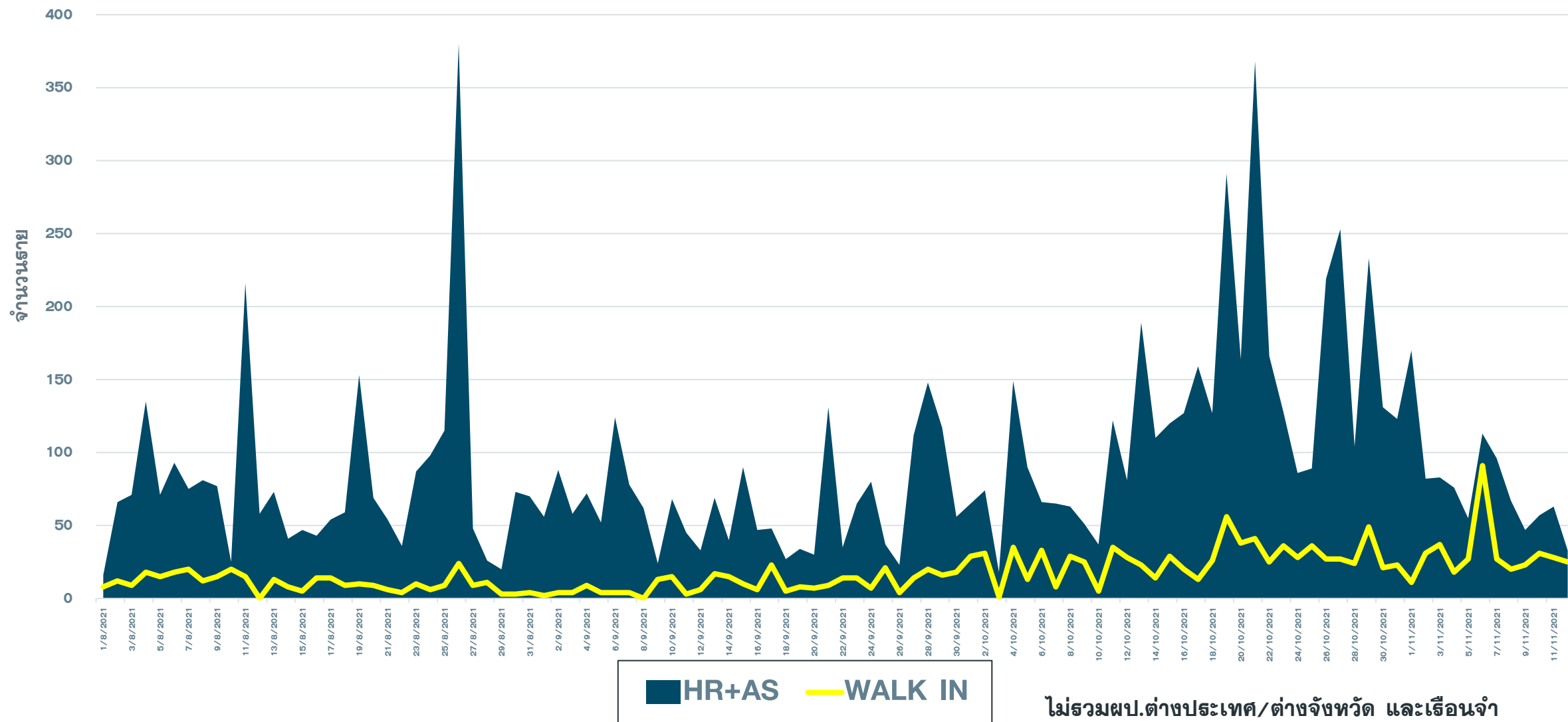



# จำนวนผู้ป่วย COVID-19 รายอำเภอ จ.ประจวบคีรีขันธ์ ตามวันที่รายงาน

ข้อมูล 13 พ.ย. 64

อำเภอ	ผ.สะสม ตั้งแต่ เม.ย.	จำนวนผู้ป่วยในช่วง 14 วันล่าสุด								
		ผ.สะสม 7 วัน ก่อนหน้า <small>31ต.ค-6พ.ย</small>	7 พ.ย.	8 พ.ย.	9 พ.ย.	10 พ.ย.	11 พ.ย.	12 พ.ย.	13 พ.ย.	ผ.สะสม 14 วัน ล่าสุด
หัวหิน	7081(24)	344(1)	26	39	32	25	14	20		500(1)
ปราณบุรี	4686(56)	390	55	12	25	15	30	15		542
สามร้อยยอด	1072(40)	31	1	15	5	3	9	4		68
กุยบุรี	985(11)	32	5	0	0	0	3	0		40
เมือง	1342(43)	62	7	6	4	1	12	11		103
ทับสะแก	217(31)	3	1	3	1	0	4	0		12
บางสะพาน	989(68)	67	25	5	2	44	13	6		162
บางพานน้อย	380(48)	5	3	7	1(1)	0	6	2		24(1)
เรื่อนจำ	568	0	0	0	0	0	0	0		0
ต่างประเทศ	77	6	0	0	0	0	0	0		6
รวม	17397(321)	940(1)	123	87	70(1)	88	91	58		1457(2)

# แนวโน้มผู้ป่วยรายวัน COVID-19 ตำบลพื้นที่ HUAHIN RECHARGE

(ต.หัวหิน และ ต.หนองแก) ตั้งแต่ 1 ตุลาคม 64

ข้อมูล 13 พ.ย.64

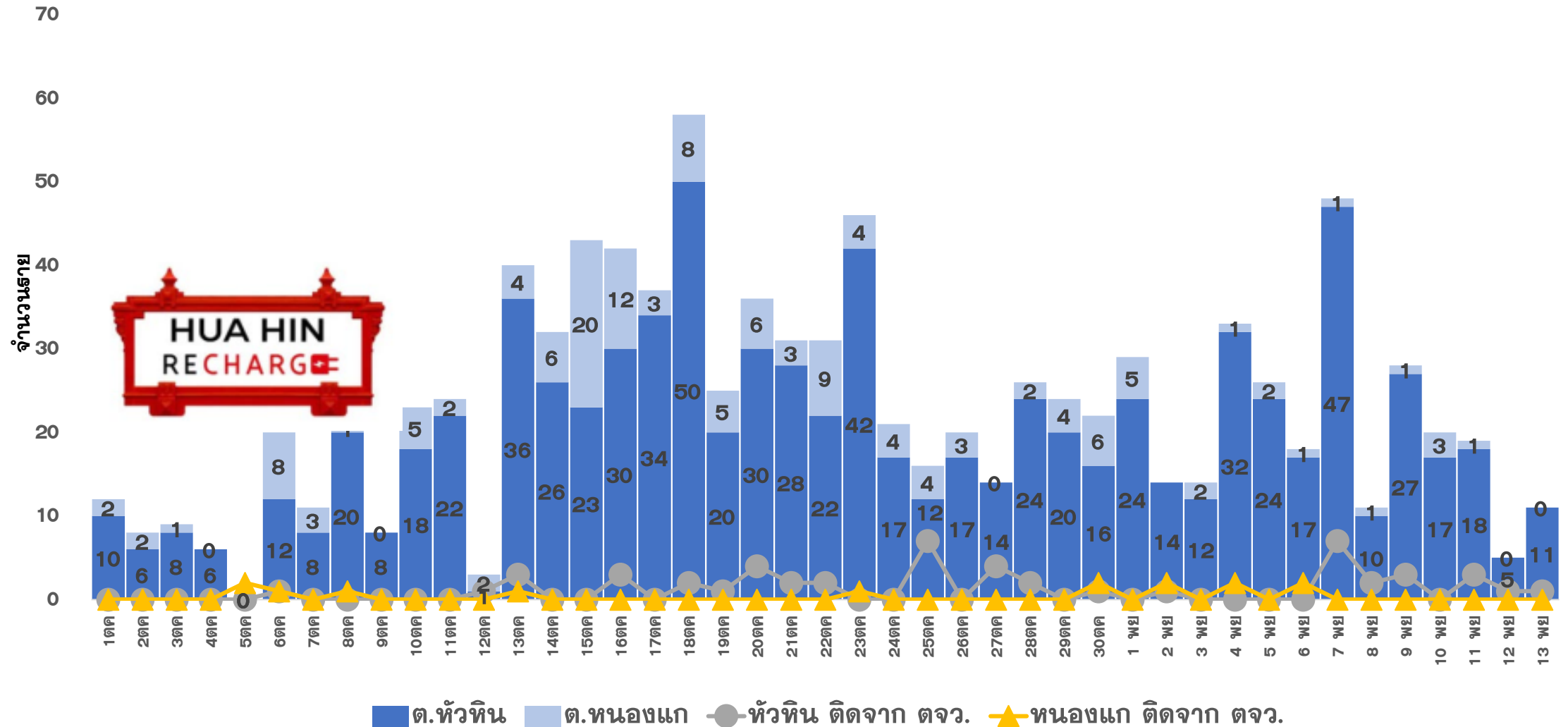

# คลัสเตอร์สะสมของพบ COVID-19 ตั้งแต่ 1 เม.ย.-13 พ.ย.64 จ.ประจวบคีรีขันธ์

อำเภอ	จำนวน Cluster สะสม (10 ราย+)	ควบคุมได้ ภายใน 28 วัน	ร้อยละที่ ควบคุม ได้	Cluster ควบคุมไม่ได้ ใน 28 วัน	จำนวน Cluster ที่พบผู้ป่วยรายสุดท้าย อยู่ในช่วง 14 วัน ก่อนหน้า				
					จำนวน	ควบคุมได้ ภายใน 14 วัน	ร้อยละ	เกิน 14 วัน ไม่ถึง 28 วัน	เกิน 28 วัน
หัวหิน	41	37	90.2	รง.โตล/ชุมชนเนपाल-ไต้สูง /นธ.นายสิบ/ตลาดฉัตรชัย	8	6	75.0	1 ตลาดนัดหนองซอน	1 ตลาดฉัตรไชย
ปราณบุรี	30	27	90.0	ตลาดฉัตรแก้ว/รง.สยาม รง.เนเชอรัล	12	7	58.3	3 โรงแรม 2 ปากน้ำ สยามอโลเวรา	2 รง.สยามฯ รง.เนเชอรัล
สามร้อยยอด	10	10	100.0	-	2	2	100.0	0 ชุมชน ม8 หนองตาแต่ม	0
กุยบุรี	8	6	75.0	บ้านเพื่อนกุยบุรี/รง.กุยบุรี	2	2	100.0	0	0
เมือง	21	20	95.2	เรือนจำ	6	5	83.3	1 รง.ทิปโก้	0
ทับสะแก	0	0	0.0	-	0	0	0.0	0	0
บางสะพาน	18	18	100.0	-	7	7	100.0	0	0
บางพานน้อย	7	7	100.0	-	1	1	100.0	0	0
<b>รวม</b>	<b>135</b>	<b>125</b>	<b>92.6</b>	<b>10</b>	<b>38</b>	<b>30</b>	<b>78.9</b>	<b>5</b>	<b>3</b>

# แผนที่แสดงคลัสเตอร์ COVID-19 ในจังหวัดประจวบคีรีขันธ์ ข้อมูล 13 พ.ย. 64

## คลัสเตอร์ที่พบผู้ป่วยในช่วง 14 วันล่าสุด

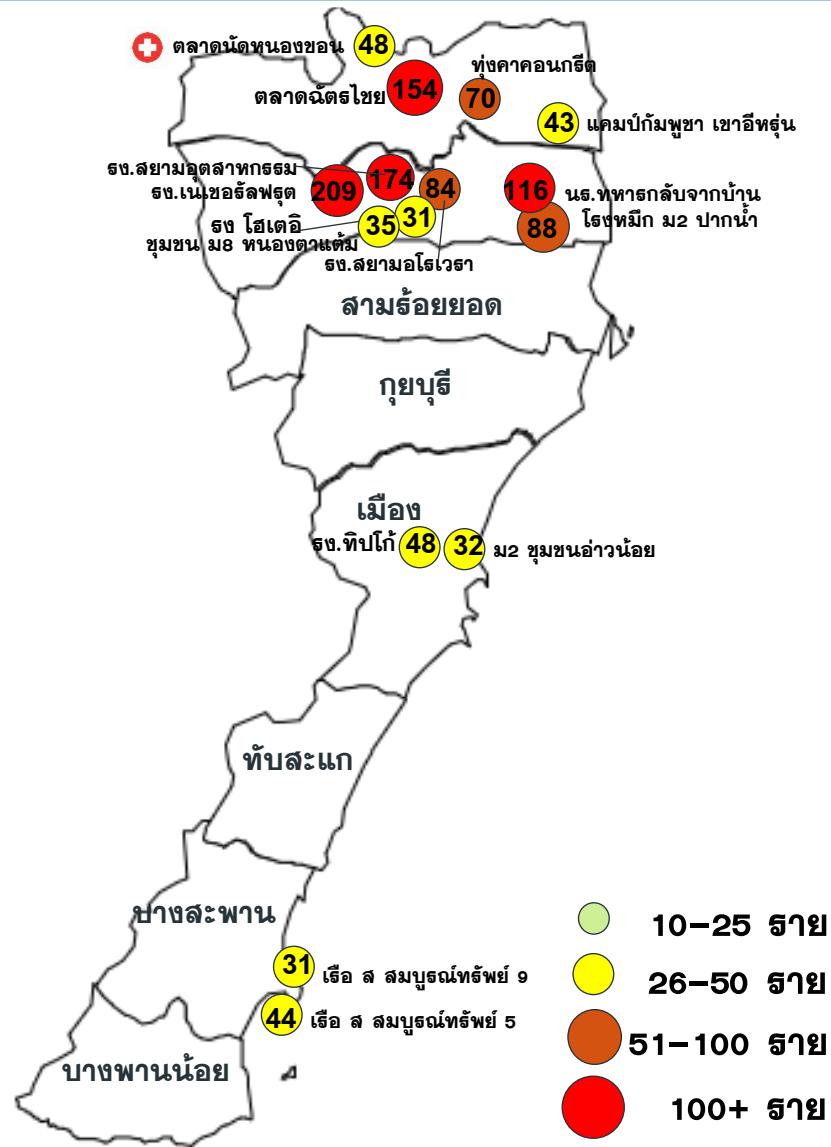

## คลัสเตอร์ขนาด 26-100 ราย ขึ้นไป

คลัสเตอร์	ประเภท	จำนวนผู้ป่วย	ผป.รายสุดท้าย	คลัสเตอร์	ประเภท	จำนวนผู้ป่วย	ผป.รายสุดท้าย
ตลาดนัดไชย*	ตลาด	154	7 พย	รง ไฮเดอิล	โรงงาน	31	5 พย
รง เนเชอรัลฟรุ้ต*	โรงงาน	209	9 พย	เรือ ส สมบูรณ์ทรัพย์ 9	เรือประมง	36	31 ตค
รง สยามอุตสาหกรรม*	โรงงาน	174	9 พย	ชุมชน ม2 อ่าวน้อย	ชุมชน	32	2 พย
นร.ทหารกลับจากบ้าน	ค่ายทหาร	116	6 พย	ตลาดนัดหนองซอน	ตลาด	48(+1)	12 พย
โรงหมึก ม.2 ปากน้ำ	โรงหมึก	88	1 พย	แคมป์กัมพูชาเขาวีหุ่่น	แคมป์คนงาน	43	1 พย
รง สยามโอเวอธา	โรงงาน	84	31 ตค	ชุมชนม 8 หนองตาแต่้ม	ชุมชน	35	10 พย
บ ท่งคาคอนกรีต	แคมป์ก่อสร้าง	70	8 พย				
รง ทิปโก้	โรงงาน	48	5 พย				
เรือ ส สมบูรณ์ทรัพย์ 5	เรือประมง	44	9 พย				

**จำนวนทั้งหมด 15 คลัสเตอร์  
ควบคุมได้ ภายใน 28 วัน  
12 คลัสเตอร์**

\* หมายถึง พบการระบาดมากกว่า 28 วัน

**คลัสเตอร์ที่พบการติดเชื้อส่วนใหญ่เป็น  
ชาวต่างด้าว จำนวน 11 แห่ง  
จาก 15 แห่ง  
ร้อยละ 73.3**

โรงงาน 5 แห่ง แคมป์ก่อสร้าง 2 แห่ง  
ตลาด 2 แห่ง เรือประมง/โรงหมึก 3 แห่ง  
ชุมชนต่างด้าว 1 แห่ง ค่ายทหาร 1 แห่ง  
ชุมชน/เคอื้อญาติ 1 แห่ง

# แผนที่แสดงคลัสเตอร์ COVID-19 ในจังหวัดประจวบคีรีขันธ์

ข้อมูล 13 พ.ย. 64

## คลัสเตอร์ที่พบผู้ป่วยในช่วง 14 วันล่าสุด

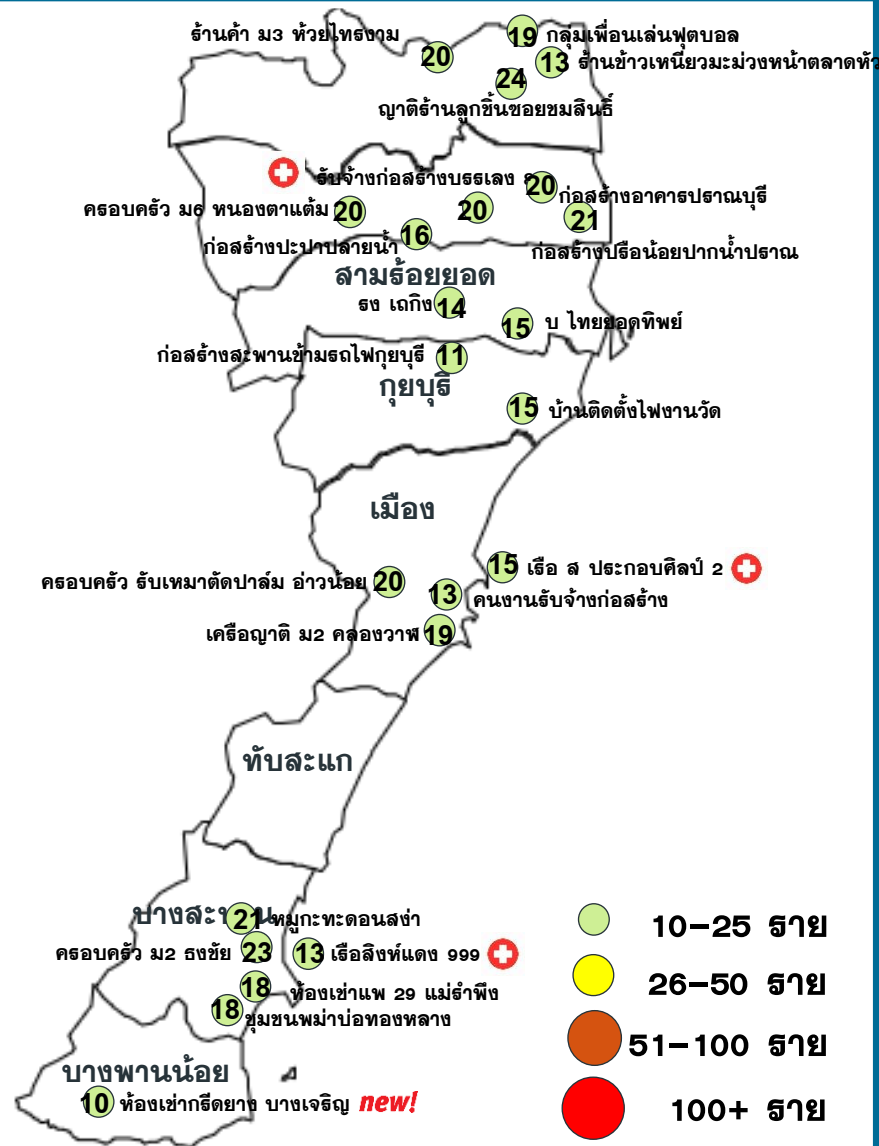

## คลัสเตอร์ขนาด 10-25 ภัย

คลัสเตอร์	ประเภท	จำนวนผู้ป่วย	ผป.หายสุดท้าย	คลัสเตอร์	ประเภท	จำนวนผู้ป่วย	ผป.หายสุดท้าย
ครอบครั อับหมาดตัดปาล์ม	เครื่องญาติ	20	31 ตค	ธง เดกิง	โรงงาน	14	8 พย
ครอบครั ม6 หนองตาแต่ม	เครื่องญาติ	21	2 พย	แคมป์ก่อสร้างอาคารปรานบุรี	ก่อสร้าง	20	2 พย
อับจ้างก่อสร้างบรณเลข 8	ก่อสร้าง	20(+1)	11 พย	ญาติร้านลูกชิ้นซอยขมลินธุ์	เครื่องญาติ	24	9 พย
ก่อสร้างปรีอ้อยปากน้ำ	ก่อสร้าง	22	5 พย	กลุ่มเพื่อนเล่นฟุตบอล	รวมกลุ่ม	19	9 พย
เครื่องญาติ ม 2 คลองวาฬ	เครื่องญาติ	19	8 พย	ร้านค้า ม3 ห้วยไทรงาม	ร้านค้า	20	7 พย
แคมป์ก่อสร้างปะปาปลายน้ำ	ก่อสร้าง	16	7 พย	ห้องเช่าแพ 29 แม่รำพึง	ชุมชน	18	7 พย
หมู่กระทะดอนสง่า	รวมกลุ่ม	21	31 ตค	บ ไทยยอดทิพย์	โรงงาน	15	11 พย
บ้านติดตั้งไฟงานวัด	เครื่องญาติ	15	31 ตค	ชุมชนพม่า อ่าวทองกลาง	ชุมชนต่างดาว	18	9 พย
ร้านข้าวเหนียวมะม่วงหัวหิน	ร้านค้า	13	9 พย	ครอบครั ม2 ธงชัย	เครื่องญาติ	23	9 พย
เรือ ส.ประกอบศิลป์ 2	เรือประมง	15(+1)	11 พย	เรือประมงสิงห์แดง 999	เรือประมง	13(+3)	11 พย
ก่อสร้างสะพานรถไฟกฤษบุรี	ก่อสร้าง	11	5 พย	คนงานอับจ้างก่อสร้าง	ก่อสร้าง	13	10 พย
				ห้องเช่ากิตติยาข บางเจริญ <b>new!</b>	ชุมชน	10(+2)	11 พย

จำนวนทั้งหมด 23 คลัสเตอร์  
ควบคุมได้ ภายใน 28 วัน  
23 คลัสเตอร์

# ความเชื่อมโยงผู้ป่วยรายใหม่วันที่ 13 พ.ย.64 จ.ประจวบคีรีขันธ์

CLUSTER ที่ต้องเฝ้าระวังเป็นพิเศษ

จำนวนผู้ป่วยรายใหม่	58 ราย
เพศชาย	37 ราย
เพศหญิง	21 ราย
สัญชาติไทย	46 ราย
เมียนมาร์	12 ราย
มีอาการ	42 ราย
ไม่มีอาการ	16 ราย
ติดเชื้อในจังหวัด	54 ราย
ติดเชื่อนอกจังหวัด	4 ราย

Cluster เรือประมงสิงห์แดง 999

จำนวนผู้ป่วยที่เชื่อมโยงทั้งหมด 13 ราย



# ความเชื่อมโยงผู้ป่วยรายใหม่วันที่ 13 พ.ย.64 จ.ประจวบคีรีขันธ์

## CLUSTER ที่ต้องเฝ้าระวังเป็นพิเศษ

Cluster แม่บ้านตึกผู้ป่วยชาย ธพ.บางสะพาน

จำนวนผู้ป่วยที่เชื่อมโยงทั้งหมด 12 ราย

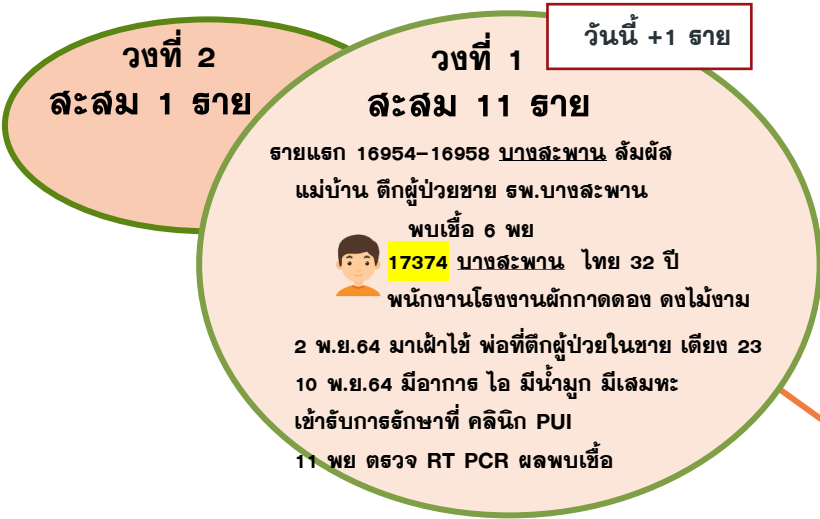

Cluster เรือ ล.ประกอบศิลป์ 2

จำนวนผู้ป่วยที่เชื่อมโยงทั้งหมด 15 ราย

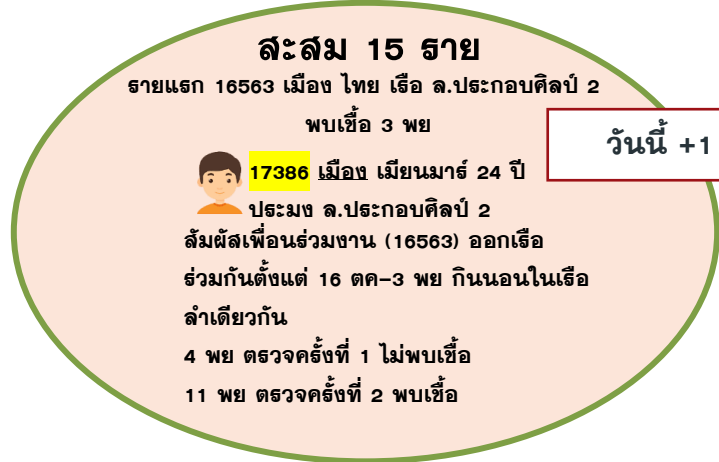

Cluster ห้องเช่า คนกึ่งตึกบาง เจรัญ

จำนวนผู้ป่วยที่เชื่อมโยงทั้งหมด 10 ราย

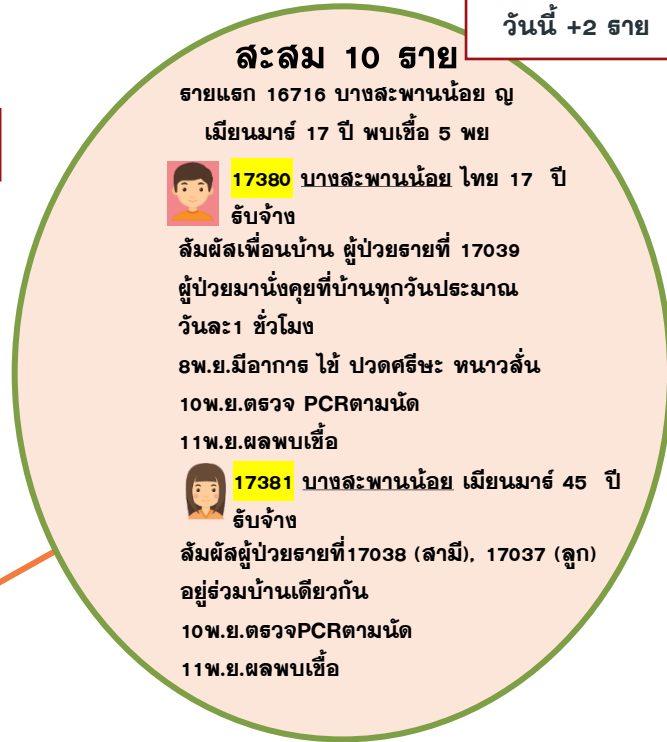

ผู้ป่วยรายใหม่

# ความเชื่อมโยงผู้ป่วยรายใหม่วันที่ 13 พ.ย.64 จ.ประจวบคีรีขันธ์

CLUSTER ที่ต้องเฝ้าระวังเป็นพิเศษ

จำนวนผู้ป่วยที่เชื่อมโยงทั้งหมด 20 ราย

Cluster รับจ้างก่อสร้างบรณเลข 8

ผู้ป่วยรายใหม่

วันนี้ +1 ราย

**วงที่ 1**  
**สะสม 19 ราย**  
 รายแรก 14475,14476 รับจ้างก่อสร้าง  
 พบเชื้อ 22 ตค  
 **17408** ปราณบุรี เมียนมาร์ 33 ปี  
 รับจ้างก่อสร้าง บรณเลขที่ 8  
 สัมผัสเพื่อนร่วมงานรายที่ 14672-14677  
 พักอาศัย ที่บ้านเช่าหมู่ 2 ต.ปากน้ำปราณ กักตัว  
 อยู่บ้านตั้งแต่ วันที่ 29 ตค 64 - 12 พย 64  
 ตรวจ PCR ไปเมื่อ วันที่ 28 ตค 64 ผลไม่พบเชื้อ  
 นายจ้าง ATK ข้ำผลไม่พบเชื้อ ก่อนกลับเข้าไป  
 ทำงาน ธพ สต ปากน้ำปราณ PCR ผล พบเชื้อ

**วงที่ 2**  
**สะสม 1 ราย**



# ความเชื่อมโยงผู้ป่วยรายใหม่วันที่ 13 พ.ย.64 จ.ประจวบคีรีขันธ์

ผู้ป่วยสัมพันธ์กับเหตุการณ์ก่อนหน้า (HR)



# ความเชื่อมโยงผู้ป่วยรายใหม่วันที่ 13 พ.ย.64 จ.ประจวบคีรีขันธ์

ผู้ป่วยสัมผัสกับเหตุการณ์ก่อนหน้า (HR)

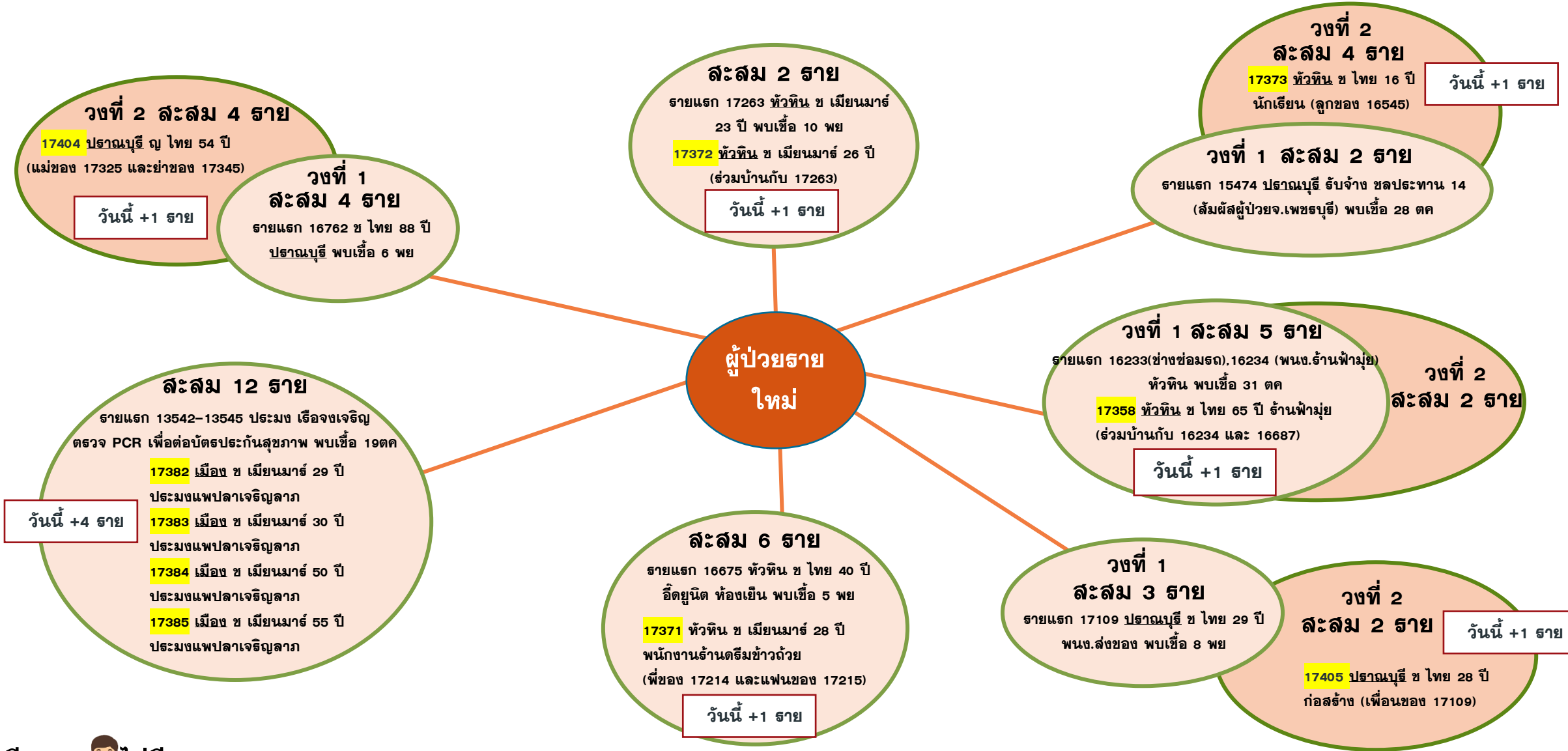

# ความเชื่อมโยงผู้ป่วยรายใหม่วันที่ 13 พ.ย.64 จ.ประจวบคีรีขันธ์

## ผู้ป่วยที่ตรวจพบใหม่จากการเฝ้าระวัง

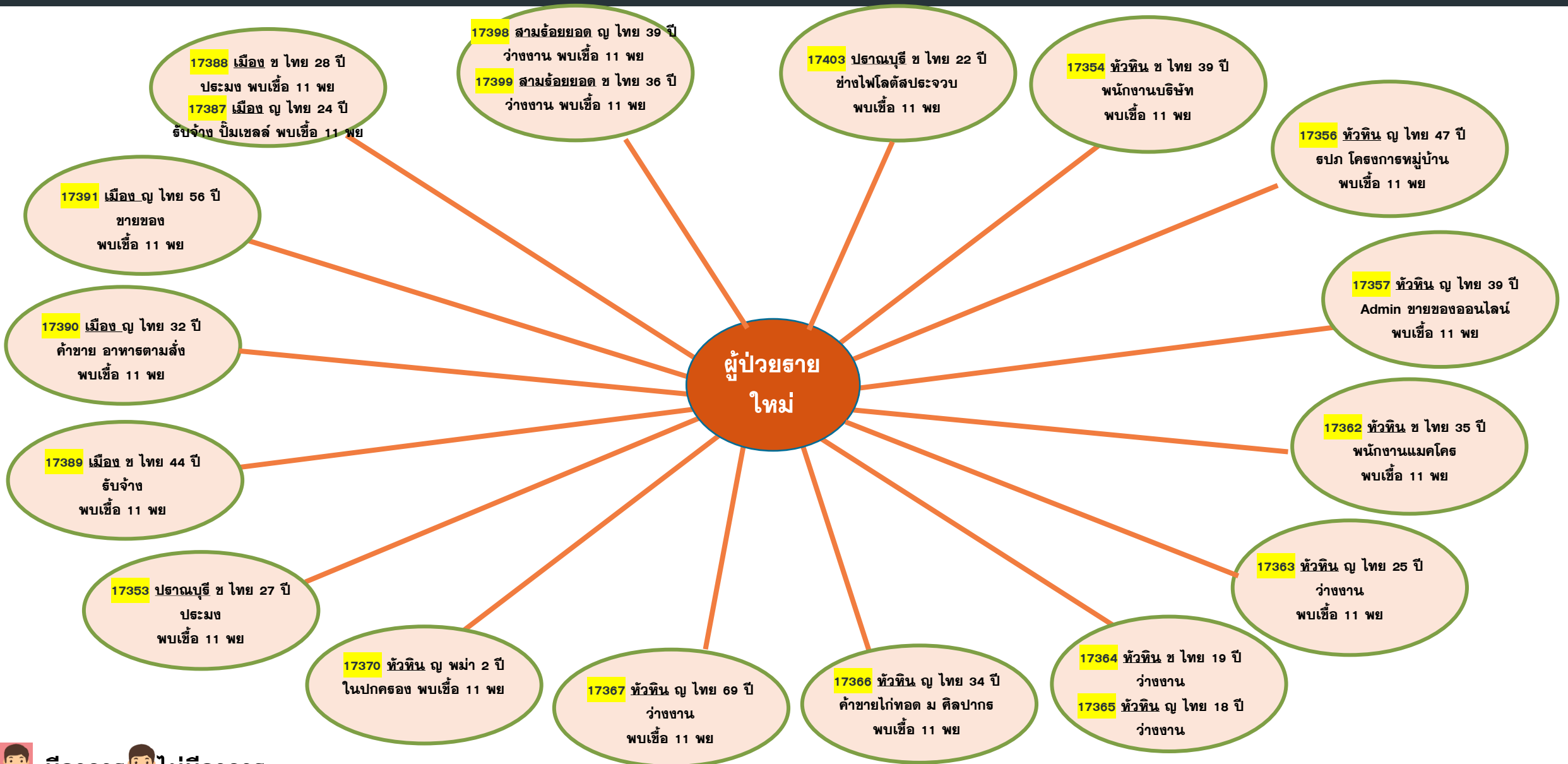

# ความเชื่อมโยงผู้ป่วยรายใหม่วันที่ 13 พ.ย.64 จ.ประจวบคีรีขันธ์

ผู้ป่วยที่ตรวจพบใหม่จากการเฝ้าระวัง

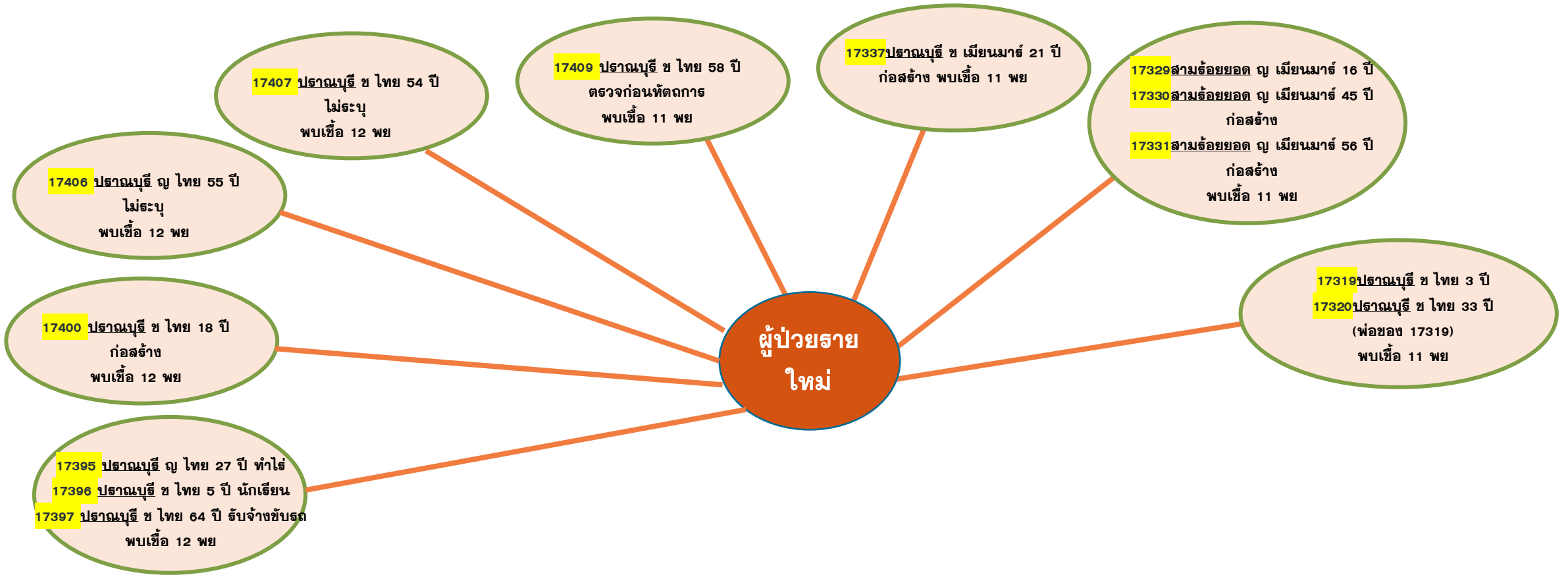





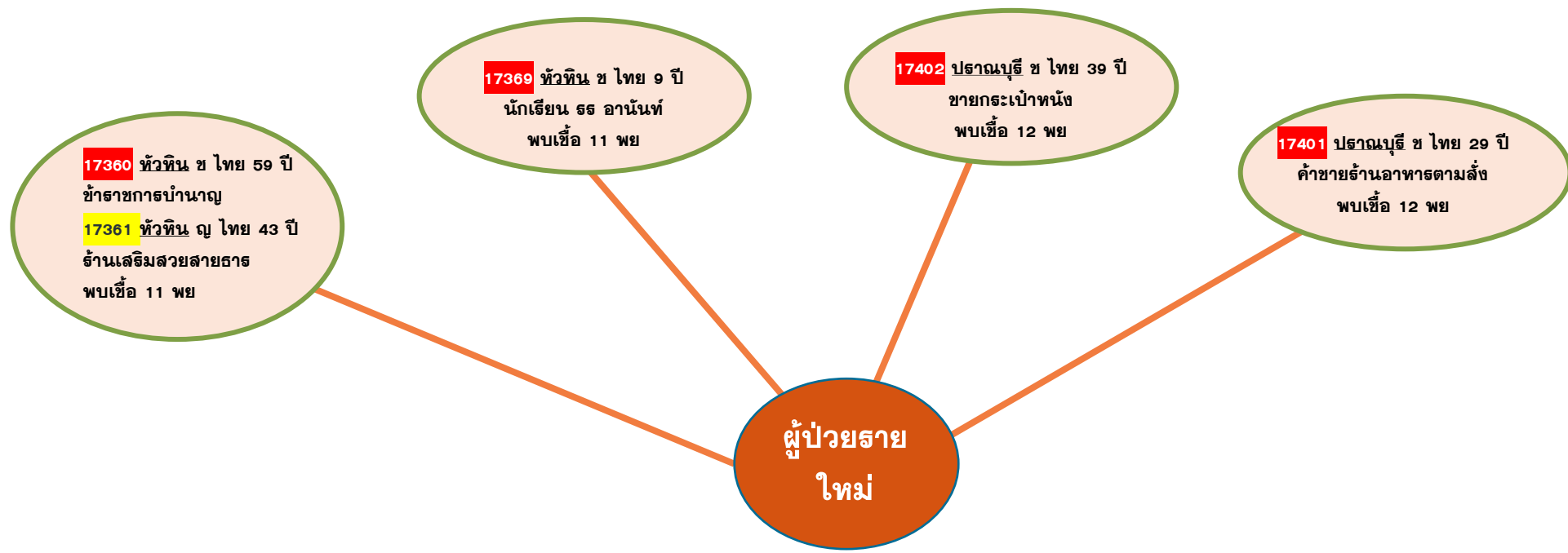

# ความเชื่อมโยงผู้ป่วยรายใหม่วันที่ 13 พ.ย.64 จ.ประจวบคีรีขันธ์

ผู้ป่วยที่พบใหม่ติดต่อจากต่างจังหวัด



# สรุปผลการฉีดวัคซีนโควิด 19 จังหวัดประจวบคีรีขันธ์

ผลการให้บริการวัคซีน ณ วันที่ 12 พฤศจิกายน 2564 เวลา 22.00 น.

จำนวนผู้ได้รับวัคซีน		ยอดฉีดวานนี้				ยอดฉีดสะสมตั้งแต่วันที่ 1 เมษายน 2564		
		เพิ่มขึ้น	+		โดส	สะสม		โดส
จำแนก รายเข็ม และ ชนิดวัคซีน	 เข็มที่ 1	รายใหม่	+	1,000	โดส	สะสม	697,407	โดส
	 Sinovac			759	ราย	สะสม	369,880	ราย
	 AstraZeneca			0			210,127	
	 Sinopharm			7			36,463	
	 PfiZer			1			85,812	
	 เข็มที่ 2	รายใหม่	+	239	ราย	สะสม	307,884	ราย
	 Sinovac			2			37,480	
	 AstraZeneca			0			210,127	
	 Sinopharm			232			36,463	
	 PfiZer			5			85,812	
	Johnson & Johnson			0			37,480	
	 เข็มที่ 3	รายใหม่	+	2	ราย	สะสม	19,643	ราย
	 Sinovac			0			0	
	 AstraZeneca			0			15,377	
	 Sinopharm			2			0	
 PfiZer			0			4,266		

# จำนวนวัคซีน COVID-19 คงคลัง รายโรงพยาบาล จ.ประจวบคีรีขันธ์

ข้อมูล ณ วันที่ 12 พ.ย.64 เวลา 16.30 น.

หน่วยฉีด (รพ.)	จำนวนวัคซีนที่ได้รับ (Dose)	จำนวนวัคซีนคงเหลือ (Dose)	จำนวนวัคซีนคงเหลือ (Dose)	ชนิด/วัคซีนคงเหลือ							
	MOPH IC	คงคลัง รพ.	MOPH IC	Sinovac		AstraZeneca		Sinopharm		Pfizer	
				คงคลัง รพ.	MOPH IC	คงคลัง รพ.	MOPH IC	คงคลัง รพ.	MOPH IC	คงคลัง รพ.	MOPH IC
หัวหิน	205,458	18,649	14,220	2,796	2,767	926	2,321	2,363	10,426	705	-1,294
ปราณบุรี	72,184	13,843	12,845	704	734	891	-607	2,489	12,188	290	530
สามร้อยยอด	62,412	6,029	3,050	792	904	383	121	561	716	141	1,309
กุยบุรี	49,043	5,553	503	125	949	449	440	230	-376	118	-510
ประจวบคีรีขันธ์	114,930	14,781	10,004	2,789	2,937	719	-6,116	2,342	11,948	410	1,235
ทับสะแก	61,206	7,771	2,365	917	916	434	-223	678	696	306	976
บางสะพาน	103,389	11,144	12,137	1,148	3,555	594	1,051	1,230	6,785	471	746
บางสะพานน้อย	51,608	5,154	952	0	701	439	16	8	5	126	230
กองบิน 5	220	0	-189	0	0	0	-189	0	0	0	0
ค่ายธนระฆัง	25,145	1,616	4,955	738	4,203	77	103	0	0	18	649
ซานเปาโลหัวหิน	599	0	-558	0	-571	0	2	0	4	0	7
กรุงเทพหัวหิน	10,875	36	9	0	0	0	0	0	-3	6	12
	<b>757,069</b>	<b>84,576</b>	<b>60,293</b>	<b>10,009</b>	<b>17,095</b>	<b>4,912</b>	<b>-3,081</b>	<b>9,901</b>	<b>42,389</b>	<b>2,591</b>	<b>3,890</b>
				หน่วย : โดส	หน่วย : โดส	หน่วย : ขวด	หน่วย : โดส	หน่วย : โดส	หน่วย : โดส	หน่วย : ขวด	หน่วย : โดส
รายงานข้อมูล คงคลังวัคซีน รพ. 12 พ.ย. 64 ณ เวลา 16.30 น.											
ข้อมูล คงคลังวัคซีน MOPH IC 12 พ.ย. 64 ณ เวลา 16.30 น.											
ไม่รวมเอกชน				<b>10,009</b>		<b>4,912</b>					
คงคลังกลาง				<b>0</b>	รพ.ประจวบฯ	<b>3,290</b>	รพ.ประจวบฯ	AZ2 = 361 AZ1 = 2,929		<b>117</b>	รพ.ประจวบฯ
				<b>0</b>	รพ.หัวหิน	<b>0</b>	รพ.หัวหิน			<b>0</b>	รพ.หัวหิน
รวม				<b>10,009</b>		<b>8,202</b>				<b>2,708</b>	

# ร้อยละความครอบคลุมของการได้รับวัคซีน COVID-19 รายอำเภอ

เป้าหมายประชาชนควรได้รับวัคซีน เพื่อให้เกิดภูมิคุ้มกันระดับจังหวัด 404,665 คน

ข้อมูล 13 พ.ย.64



	หัวหิน	ประจวบคีรีขันธ์	300 ยอด	กุยบุรี	เมือง	ทับสะแก	บางพาน	พานน้อย	จังหวัด
ประชากรเป้าหมาย	126905	82872	52915	45676	94233	51433	81533	42527	578094
จำนวนโดสทั้งหมด เข็ม 1+2+3	201566	79747	60609	48538	105211	56437	94441	50858	697407
จำนวนได้รับเข็ม 1	104766	43490	31310	25831	54669	29400	51960	28454	369880
ร้อยละความครอบคลุม	82.55	52.48	59.17	56.55	58.01	57.16	63.73	66.91	63.98
จำนวนได้รับเข็ม 2 ครบเกณฑ์	90913	33758	27747	21638	46769	25666	40000	21393	307884
ร้อยละความครอบคลุม	71.64	40.74	52.44	47.37	49.63	49.90	49.06	50.30	53.26
จำนวนได้รับเข็ม 3 กระตุ้น	5887	2499	1552	1069	3773	1371	2481	1011	19643
ร้อยละความครอบคลุม	4.64	3.02	2.93	2.34	4.00	2.67	3.04	2.38	3.40



# ผลงานการฉีดวัคซีน COVID-19 ตามกลุ่มเป้าหมาย จ.ประจวบคีรีขันธ์

ข้อมูล 13 พ.ย.64

	บุคลากร การแพทย์		อสม.		จนท. ด้านหน้า		7 กลุ่มโรค		60 ปีขึ้นไป		หญิง ตั้งครรภ์		ปชช.ทั่วไป		นักเรียน อายุ 12-17 ปี	
ประชากรเป้าหมาย	5839	+เพิ่ม	7200	+เพิ่ม	12725	+เพิ่ม	42486	+เพิ่ม	87976	+เพิ่ม	2292	+เพิ่ม	385972	+เพิ่ม	33604	+เพิ่ม
จำนวนโดสทั้งหมด เข็ม1+2+3	17344	2	14519	1	36773	5	70,191	59	108,054	60	859	0	399954	943	49713	11
จำนวนได้รับเข็ม 1	6144	2	5991	0	15383	2	36,334	34	56,236	29	507	0	219137	702	30148	5
ร้อยละความ ครอบคลุม	105.22		83.21		120.89		85.52		63.92		22.12		56.78		89.72	
จำนวนได้รับเข็ม 2 ครบเกณฑ์	6022	0	5716	1	15034	2	32,950	24	51,669	29	349	0	176609	227	19535	6
ร้อยละความ ครอบคลุม	103.13		79.39		118.15		77.55		58.73		15.23		45.76		58.13	
จำนวนได้รับเข็ม 3 กระตุ้น	5178	0	2812	0	6356	1	907	1	149	2	3	0	4208	14	30	0

ผลงานการฉีดกลุ่ม 608 จำนวน 93,077 คน คิดเป็นร้อยละ 70.11

# ผลงานฉีดวัคซีน COVID-19 กลุ่มเป้าหมาย 608 รายอำเภอ เข็มที่ 1 จ.ประจวบคีรีขันธ์

ข้อมูล 13 พ.ย.64

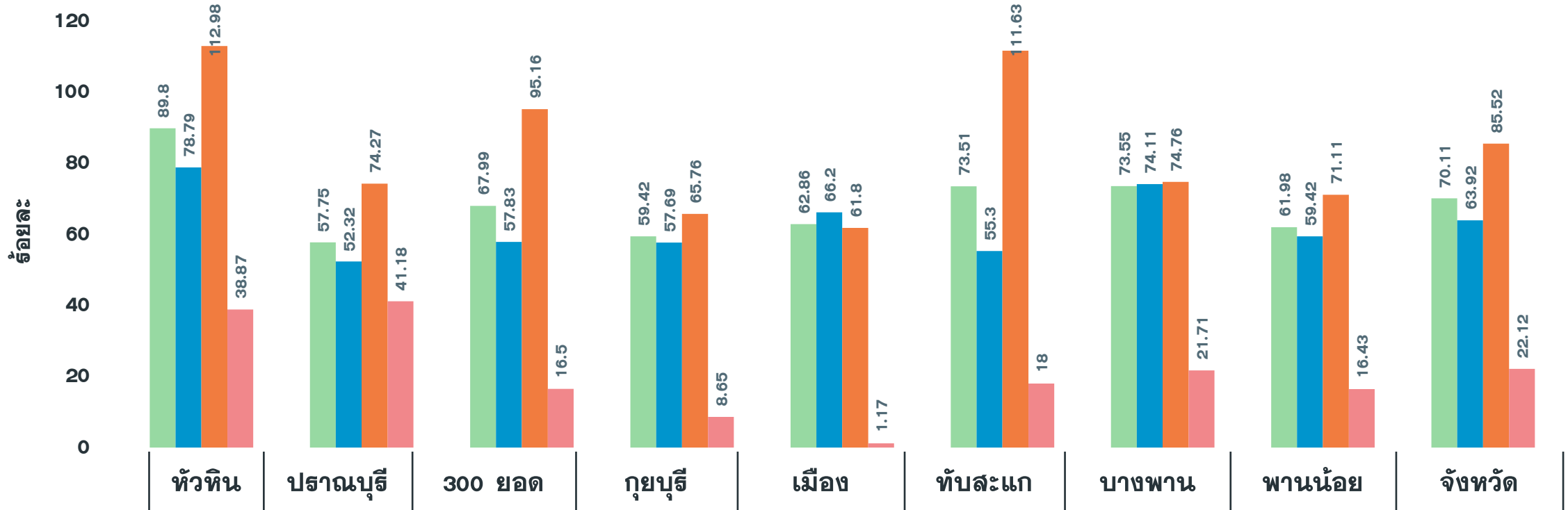

อำเภอ	หัวหิน	ปราณบุรี	300 ยอด	กุยบุรี	เมือง	ทับสะแก	บางพาน	พานน้อย	จังหวัด
รวมกลุ่ม 608 เข็ม 1	89.80	57.75	67.99	59.42	62.86	73.51	73.55	61.98	70.11
ผู้มีอายุ 60 ปี	78.79	52.32	57.83	57.69	66.20	55.30	74.11	59.42	63.92
ผู้ป่วย 7 กลุ่มโรค	112.98	74.27	95.16	65.76	61.80	111.63	74.76	71.11	85.52
หญิงตั้งครรภ์	38.87	41.18	16.50	8.65	1.17	18.00	21.71	16.43	22.12

# ผลงานฉีดวัคซีน COVID-19 กลุ่มเป้าหมาย 608 รายอำเภอ เข็มที่ 2 จ.ประจวบคีรีขันธ์

ข้อมูล 13 พ.ย.64

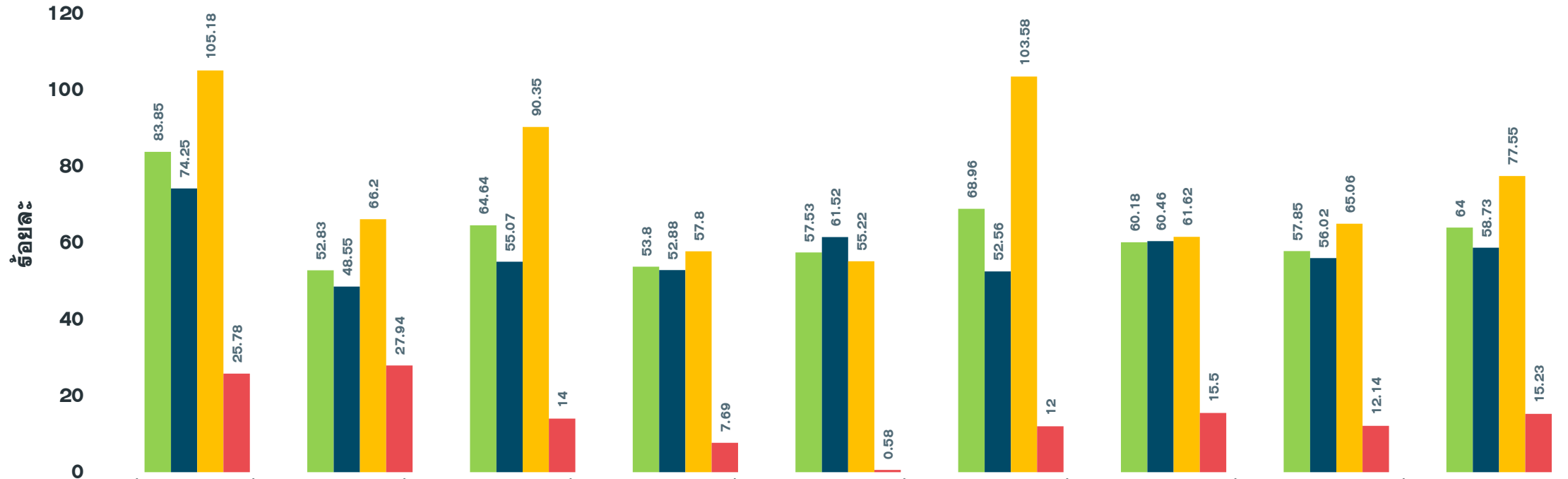

	หัวหิน	ปราณบุรี	300 ยอด	กุยบุรี	เมือง	ทับสะแก	บางพาน	พานน้อย	จังหวัด
รวมกลุ่ม 608 เข็ม 2	83.85	52.83	64.64	53.80	57.53	68.96	60.18	57.85	64.00
ผู้มีอายุ 60 ปี	74.25	48.55	55.07	52.88	61.52	52.56	60.46	56.02	58.73
ผู้ป่วย 7 กลุ่มโรค	105.18	66.20	90.35	57.80	55.22	103.58	61.62	65.06	77.55
หญิงตั้งครรภ์	25.78	27.94	14.00	7.69	0.58	12.00	15.50	12.14	15.23

ที่มา: ฐานข้อมูล MOPH-IC กระทรวงสาธารณสุข ณ เวลา 22.00 น.



ศูนย์ข้อมูล  
COVID-19  
กรมประชาสัมพันธ์

# 4 มาตรการ

# เปิดประเทศ V-U-C-A



**V**—Vaccine  
ฉีดครบ ลดป่วยหนัก



**U**—Universal Prevention  
ป้องกันตัวเองตลอดเวลา ห่างไกลจากโควิด



**C**—COVID Free Setting  
สถานที่บริการพร้อม ผู้ให้บริการฉีดวัคซีนครบ  
ตรวจ ATK ทุกสัปดาห์



**A**—ATK (Antigen test kit)  
พร้อมตรวจเสมอเมื่อใกล้ชิดคนติดเชื้อ  
หรือมีอาการทางเดินหายใจ