



# ศูนย์ปฏิบัติการภาวะฉุกเฉินด้านการแพทย์และสาธารณสุข สำนักงานสาธารณสุขจังหวัดพระจวบคีรีขันธ์ กรณี โรคติดเชื้อไวรัสโคโรนา 2019

ฉบับที่ 635 EOC ครั้งที่ 397 วันที่ 15 พฤศจิกายน 2564 เวลา 09.00 น.

**ในการแพร่ระบาดระลอกใหม่**

ตั้งแต่ 1 เมษายน 2564



# รายงานสถานการณ์ COVID-19 ประจวบคีรีขันธ์

## ระลอกใหม่ ประจวบคีรีขันธ์ ตั้งแต่ 1 เม.ย.-15 พ.ย.64

รายใหม่วันนี้

ยืนยันสะสม

สถานะผู้ป่วย

อยู่ระหว่างการรักษา

<b>+60</b>	<b>16,959</b>	ในจังหวัด <b>15,478</b> นอกจังหวัด <b>1,481</b>
ในจังหวัด 59 นอกจังหวัด 1		
<b>0</b>	<b>568</b>	
เลื่อนจำ	เลื่อนจำสะสม	
<b>0</b>	<b>77</b>	
หลบหนีเข้าเมือง	ติดจากต่างประเทศ/ หลบหนีเข้าเมืองสะสม	

<b>รักษาหาย 16,093</b> (91.4%)	<b>1,402 ราย</b> ไม่มีอาการถึงอาการเล็กน้อย 1,204 ราย	
<b>เสียชีวิต 109</b> (+0) (0.6%)	<b>31 ราย</b> ใส่อุปกรณ์ช่วยหายใจ 4 ราย	<b>167 ราย</b> อาการปานกลาง

ไทย 12,306 ต่างชาติ 5,298

สถานการณ์ฉีดวัคซีนวันนี้ (+0)

ผลงานการเฝ้าระวัง	
	ระบบเฝ้าระวัง/บริการ ตรวจ 77,659 ราย พบเชื้อ 14,313 ราย (18.4%)
	ค้นหาเชิงรุก ตรวจ 24,885 ราย พบเชื้อ 3,291 ราย (13.2%)
	ผู้สัมผัสเสี่ยงสูงที่อยู่ระหว่างการกักตัว จำนวน 1,621 คน

Sinovac (โตส)	AstraZeneca (โตส)	Sinopharm (โตส)	Johnson & Johnson	Pfizer (โตส)	เข็มที่	รวม (โตส)	ครอบคลุมประชากร
210,127	36,463	85,812		37,480	1	369,882	64.0%
23,348	178,985	80,236	444	24,871	2	307,884	53.3%
	15,377			4,266	3	19,643	3.4%
<b>233,475</b>	<b>230,825</b>	<b>166,048</b>	<b>444</b>	<b>66,617</b>	<b>รวม</b>	<b>697,409</b>	



# แนวโน้มผู้ป่วย COVID-19 ตามวันเริ่มป่วย จำแนกประเภทความเสี่ยง

ตั้งแต่ 25 มี.ค.-15 พ.ย.64

N=17,604 ราย

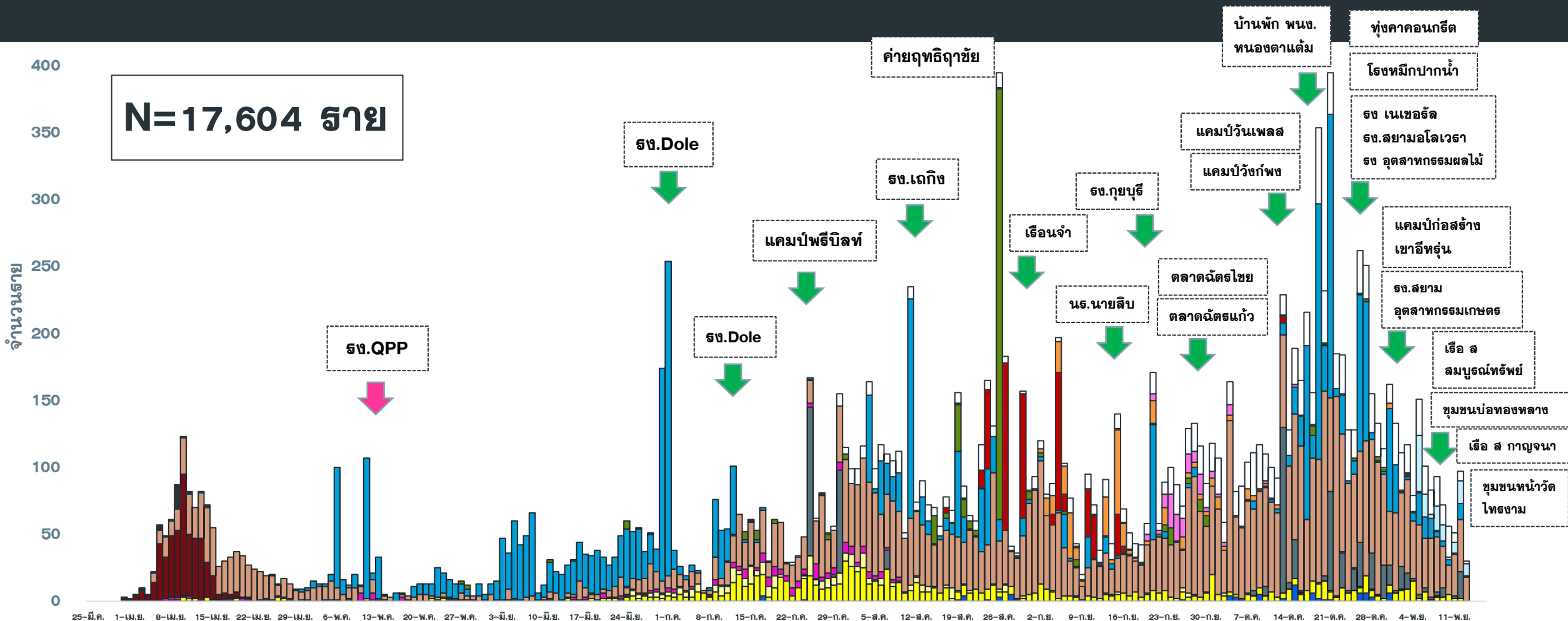

- ติดเชื้อจาก ตปท
- ติดเชื้อจากต่างจังหวัด
- รั้งจาก ตจว
- แคมป์คนงาน
- ไปสถานที่ที่ชุมชน เช่น สถานที่ท่องเที่ยว ตลาด ห้างสรรพสินค้า
- สถาบันบันเทิง
- สัมผัสใกล้ชิดผู้ป่วยยืนยันก่อนหน้า
- อาชีพเสี่ยง เช่น ทำงานในสถานที่แออัด
- รวมโรงงาน
- AS ACF
- เรือนจำ
- ค่ายทหาร
- ตลาด
- ประมง
- ติดเชื้อในชุมชน/ระหว่างลอบ

รง.Dole

ค่ายฤทธิราชย์

บ้านพัก พนง.  
หนองตาแต่ม

ทุ่งคาคอนกรีต

โรงหมักปากน้ำ

แคมป์วันเพลส

แคมป์วังภพง

รง. เนเชอรัล  
รง. สยามอโลเวธา  
รง. อุตสาหกรรมผลไม้

แคมป์พีบีลท์

รง. เถกิง

รง. กุญบุรี

เรือนจำ

ตลาดฉัตรไชย  
ตลาดฉัตรแก้ว

แคมป์ก่อสร้าง  
เขาคีลสูง

รง.QPP

รง.Dole

น.ธ. นายสิบ

รง. สยาม  
อุตสาหกรรมเกษตร

เรือ ส  
สมุทรทรัพย์

ชุมชนบ่อทองหลาง

เรือ ส กาญจนนา

ชุมชนหน้าวัด  
โทธงาม

# แนวโน้มผ. COVID-19 ที่ WALK IN รพ. เปรียบเทียบ ผู้ป่วย HR+AS จ.ประจวบ

ตั้งแต่ 1 ส.ค.-15 พ.ย.64

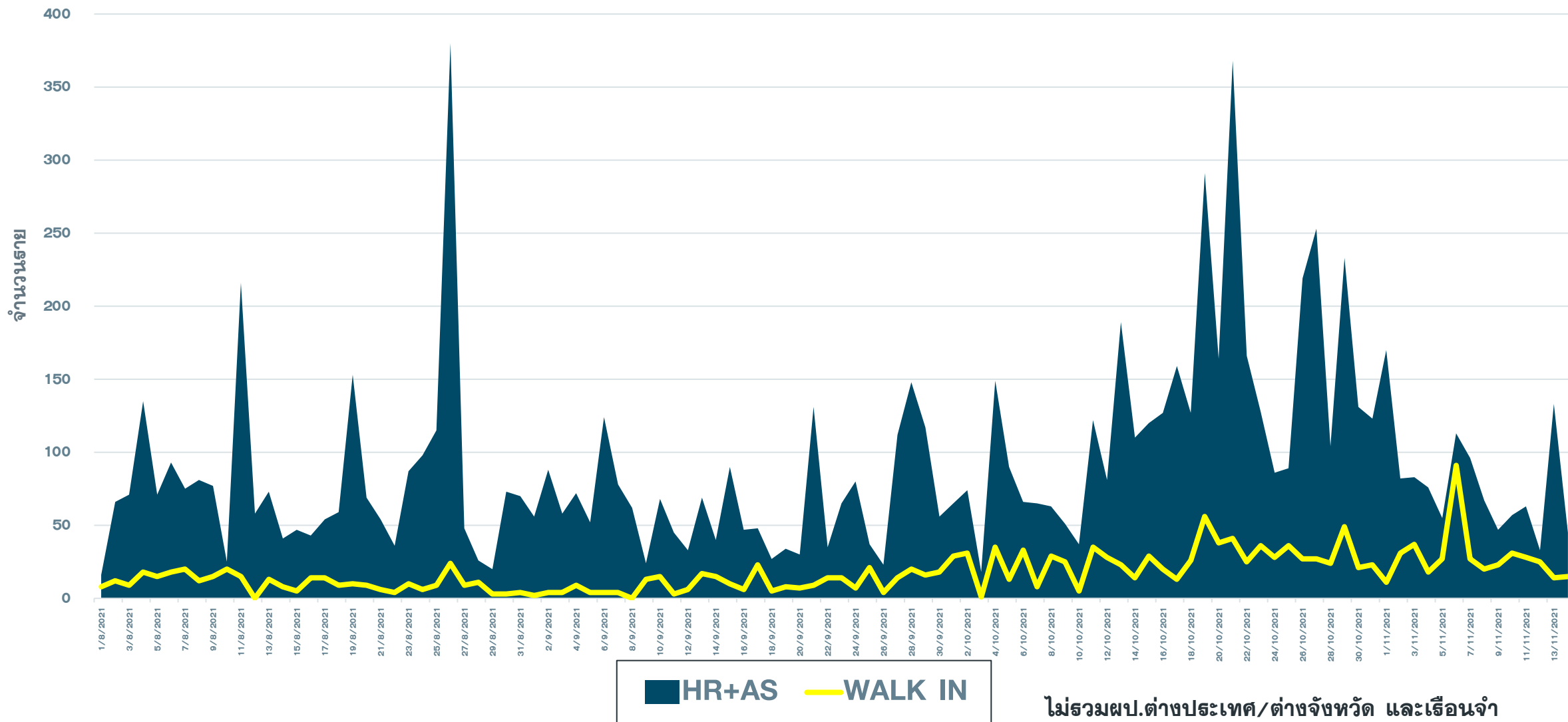





# แนวโน้มผู้ป่วยรายวัน COVID-19 ตำบลพื้นที่ HUAHIN RECHARGE

(ต.หัวหิน และ ต.หนองแก) ตั้งแต่ 1 ตุลาคม 64

ข้อมูล 15 พ.ย.64

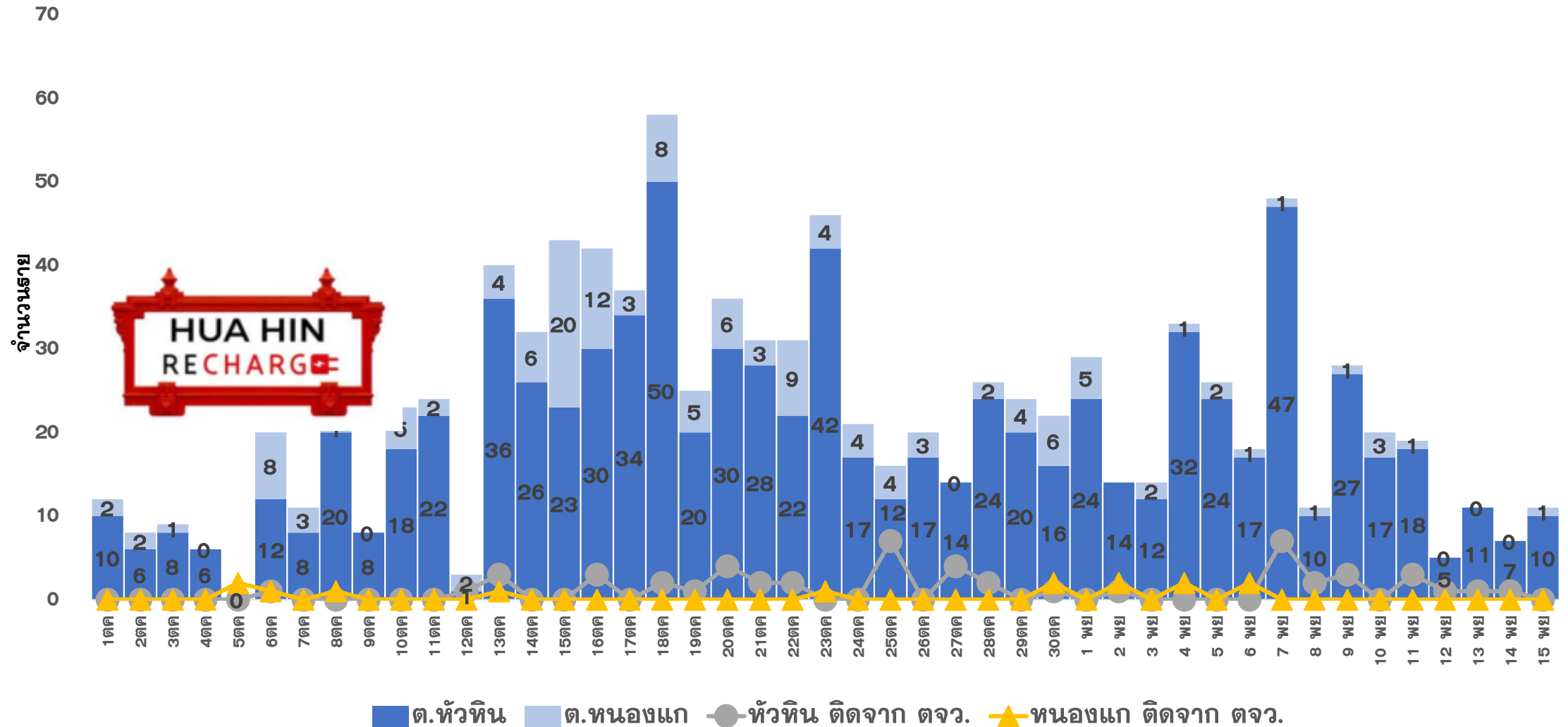





# แนวโน้มผู้ป่วย COVID-19 ตามวันที่รายงาน จ.ประจวบคีรีขันธ์

ข้อมูล 15 พ.ย. 64

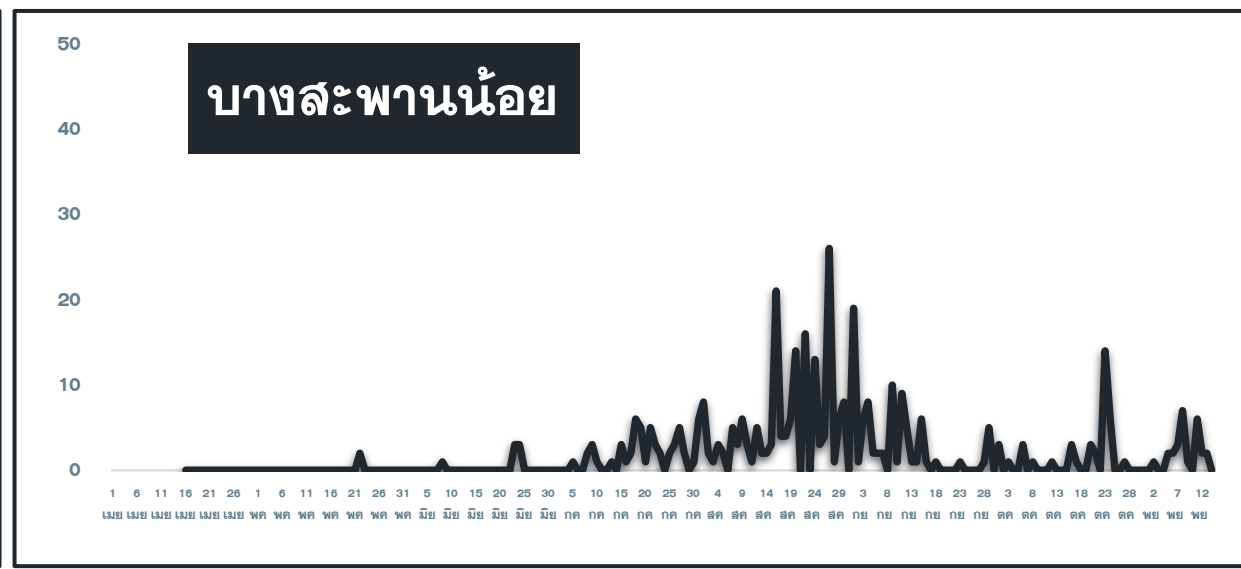
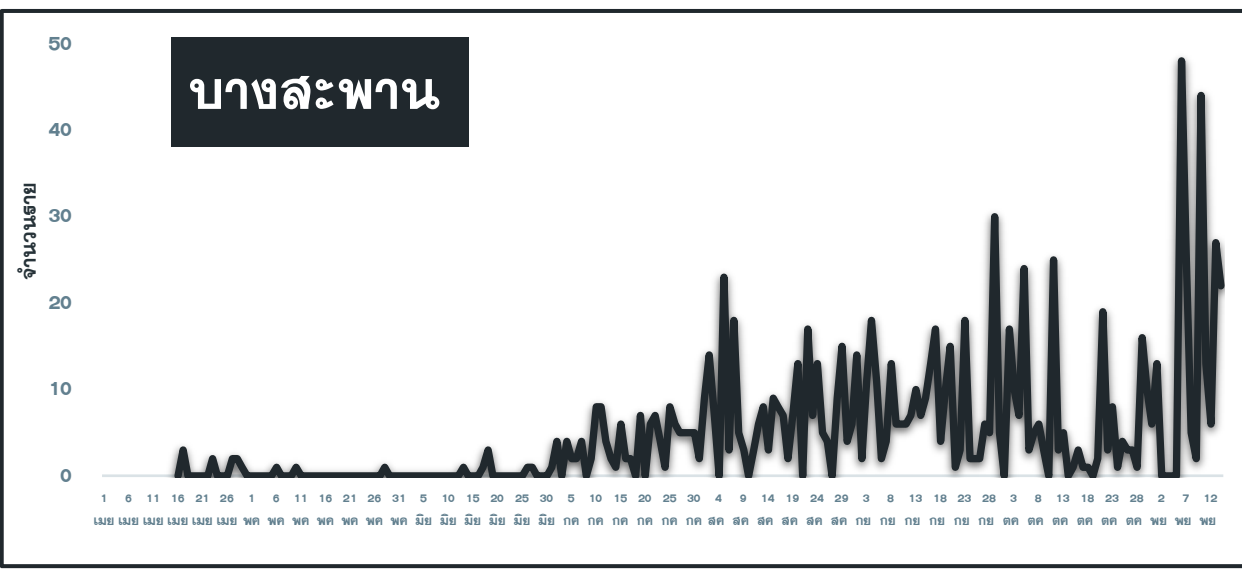
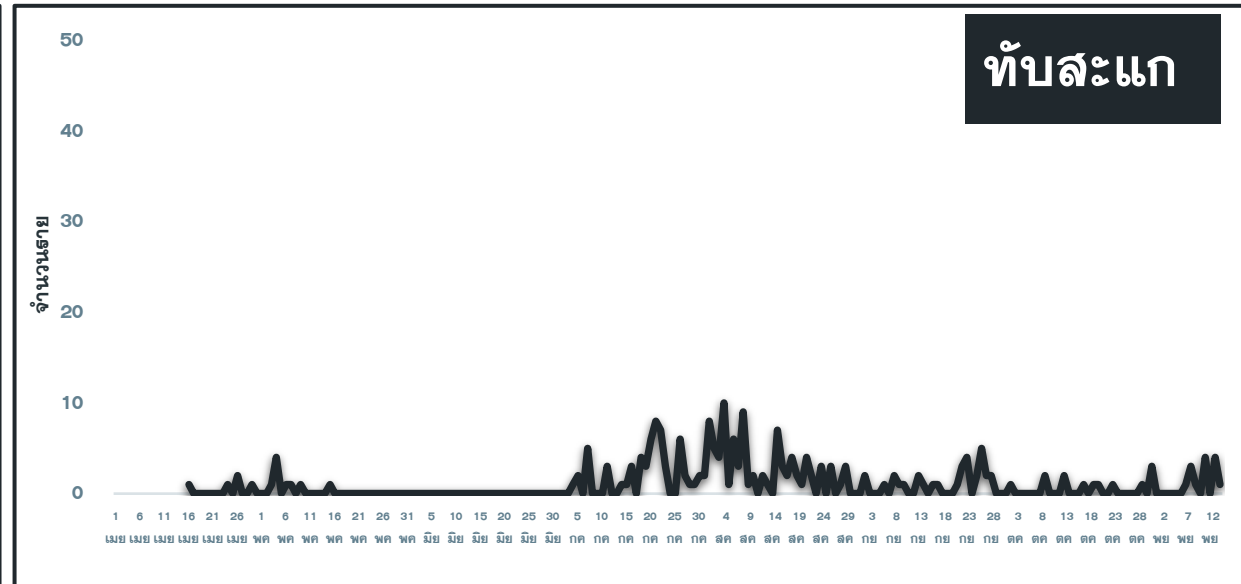
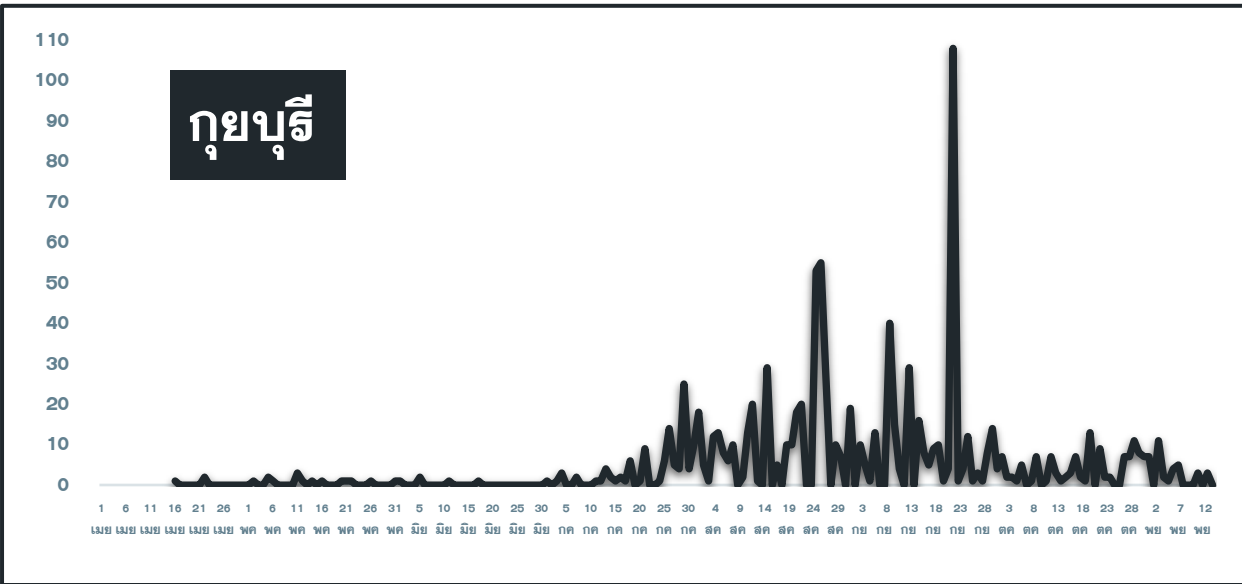

# คลัสเตอร์สะสมของพบ COVID-19 ตั้งแต่ 1 เม.ย.-15 พ.ย.64 จ.ประจวบคีรีขันธ์

อำเภอ	จำนวน Cluster สะสม (10 ราย+)	ควบคุมได้ ภายใน 28 วัน	ร้อยละที่ ควบคุม ได้	Cluster ควบคุมไม่ได้ ใน 28 วัน	จำนวน Cluster ที่พบผู้ป่วยรายสุดท้าย อยู่ในช่วง 14 วัน ก่อนหน้า				
					จำนวน	ควบคุมได้ ภายใน 14 วัน	ร้อยละ	เกิน 14 วัน ไม่ถึง 28 วัน	เกิน 28 วัน
หัวหิน	41	37	90.2	ธง.โดล/ชุมชนเนपाल-ไต้สูง /นธ.นายสิบ/ตลาดฉัตรชัย	7	5	71.4	1 ตลาดนัดหนองซอน	1 ตลาดฉัตรไชย
ปราณบุรี	32	29	90.6	ตลาดฉัตรแก้ว/ธง.สยาม ธง.เนเชอรัล	13	9	69.2	2 สยามอโลเวธา ชุมชน ม8 หนองตาแต่ม	2 ธง.สยามฯ ธง.เนเชอรัล
สามร้อยยอด	10	10	100.0	-	2	2	100.0	0	0
กุยบุรี	8	6	75.0	บ้านเพื่อนกุยบุรี/ธง.กุยบุรี	1	1	100.0	0	0
เมือง	21	20	95.2	เรือนจำ	5	4	80.0	1 ธง.ทิวโก้	0
ทับสะแก	0	0	0.0	-	0	0	0.0	0	0
บางสะพาน	20	20	100.0	-	7	7	100.0	0	0
บางพานน้อย	7	7	100.0	-	1	1	100.0	0	0
<b>รวม</b>	<b>139</b>	<b>129</b>	<b>92.8</b>	<b>10</b>	<b>36</b>	<b>29</b>	<b>80.6</b>	<b>4</b>	<b>3</b>

# แผนที่แสดงคลัสเตอร์ COVID-19 ในจังหวัดประจวบคีรีขันธ์ ข้อมูล 15 พ.ย. 64

## คลัสเตอร์ที่พบผู้ป่วยในช่วง 14 วันล่าสุด

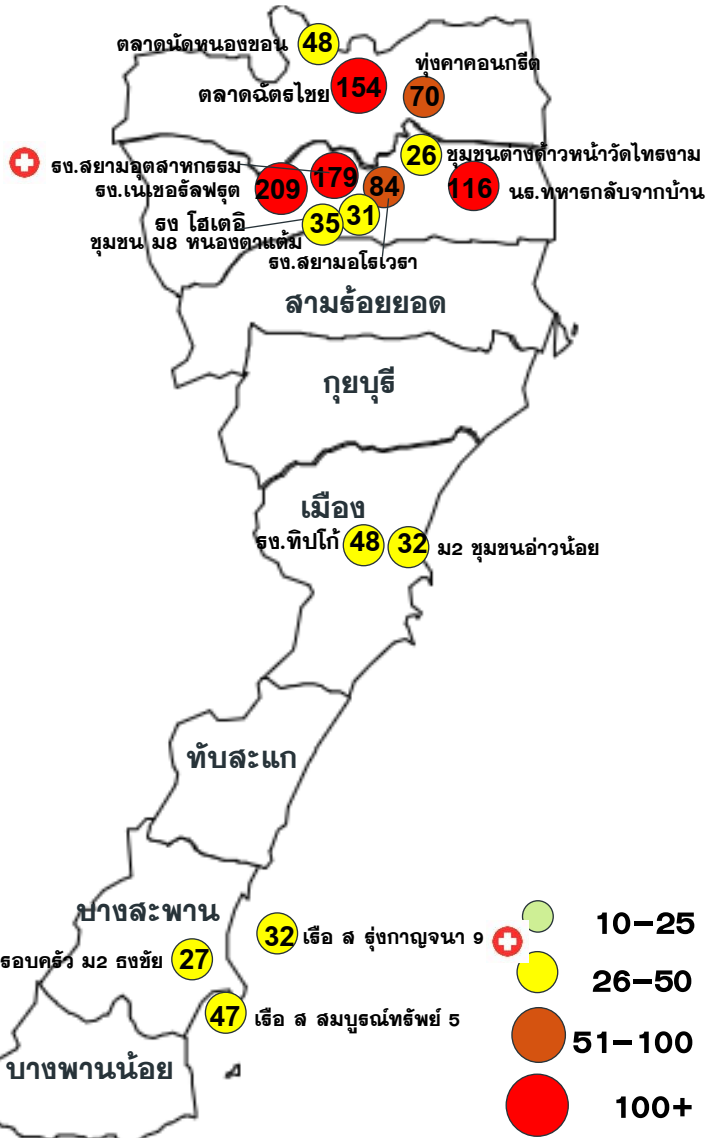

## คลัสเตอร์ขนาด 26-100 ราย ขึ้นไป

คลัสเตอร์	ประเภท	จำนวนผู้ป่วย	ผป.รายสุดท้าย	คลัสเตอร์	ประเภท	จำนวนผู้ป่วย	ผป.รายสุดท้าย
ตลาดนัดไชย*	ตลาด	154	7 พย	รพ. ไฮเดอิก	โรงพยาบาล	31	5 พย
รพ. เนเชอรัลฟรุต*	โรงพยาบาล	209	9 พย	ชุมชน ม2 อ่าวน้อย	ชุมชน	32	2 พย
รพ. สยามอุตสาหกรรม*	โรงพยาบาล	179(+3)	13 พย	ตลาดนัดหนองซอน	ตลาด	48	12 พย
นร.พท.ทรกลับจากบ้าน	ค่ายทหาร	116	6 พย	ชุมชนม 8 หนองตาแต่ม	ชุมชน	35	10 พย
รพ. สยามโอเวธา	โรงพยาบาล	84	31 ตค	ชุมชนต่างตำบลหน้าวัดโทรงาม	ชุมชนต่างตำบล	26	12 พย
บ ท่าอากาศยาน	แคมป์ก่อสร้าง	70	8 พย	เชือ ส รุ่งกาญจนาน 9	เชือประมง	32(+9)	12 พย
รพ. ทิปโก้	โรงพยาบาล	48	5 พย	ครอบครัว ม2 ธงชัย <b>NEW!</b>	เครือญาติ	27(+4)	13 พย
เชือ ส สมบูรณ์ทรัพย์ 5	เชือประมง	47	12 พย				

\* หมายถึง พบการระบาดมากกว่า 28 วัน

คลัสเตอร์ที่พบการติดเชื้อส่วนใหญ่เป็น  
ชาวต่างตำบล จำนวน 10 แห่ง  
จาก 15 แห่ง  
ร้อยละ 66.7

จำนวนทั้งหมด 15 คลัสเตอร์  
ควบคุมได้ ภายใน 28 วัน  
12 คลัสเตอร์

โรงพยาบาล 5 แห่ง แคมป์ก่อสร้าง 1 แห่ง  
ตลาด 2 แห่ง เชือประมง/โรงหมัก 2 แห่ง  
ชุมชนต่างตำบล 2 แห่ง ค่ายทหาร 1 แห่ง  
ชุมชน/เครือญาติ 2 แห่ง

# แผนที่แสดงคลัสเตอร์ COVID-19 ในจังหวัดประจวบคีรีขันธ์

ข้อมูล 15 พ.ย. 64

## คลัสเตอร์ที่พบผู้ป่วยในช่วง 14 วันล่าสุด

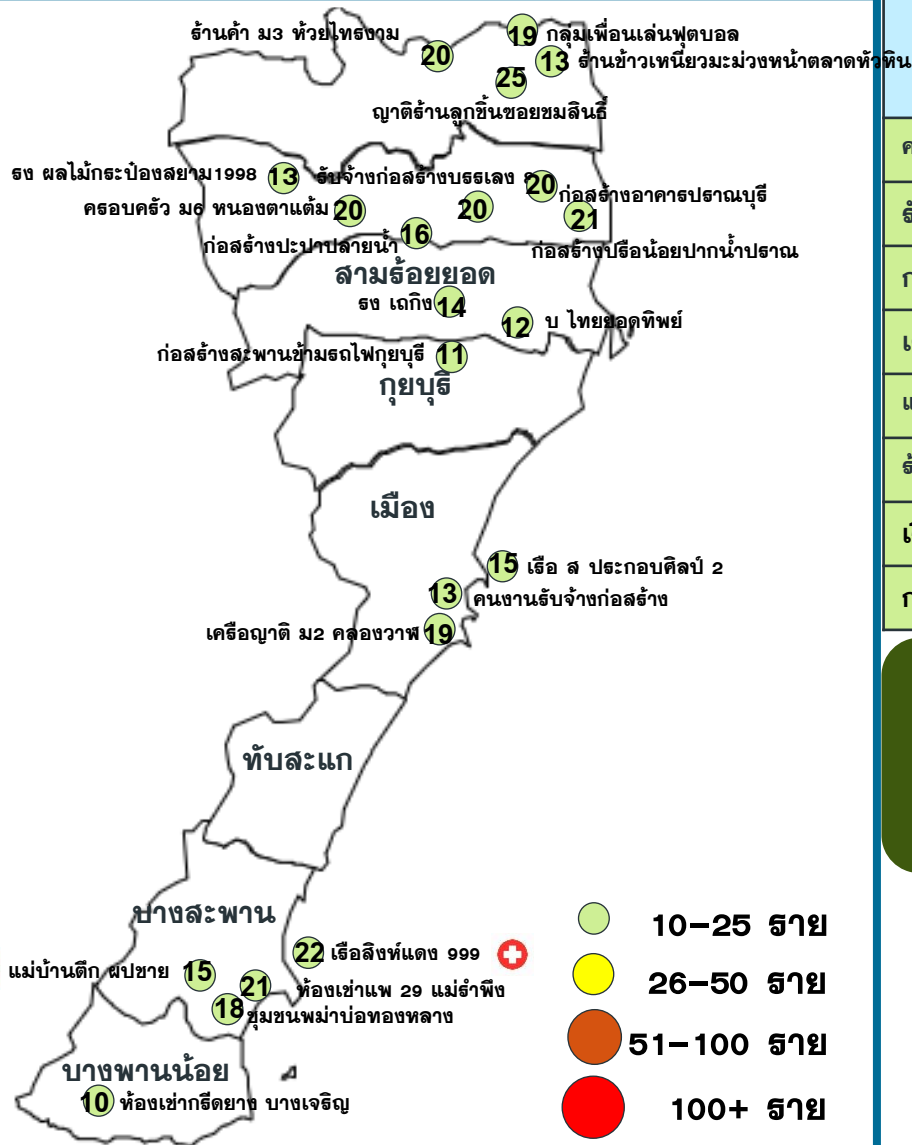

## คลัสเตอร์ขนาด 10-25 ราย

คลัสเตอร์	ประเภท	จำนวนผู้ป่วย	ผป.รายสุดท้าย	คลัสเตอร์	ประเภท	จำนวนผู้ป่วย	ผป.รายสุดท้าย
ครอบครัว ม๖ หนองตาแต่ม	เครือญาติ	21	2 พย	โรง เถกิง	โรงงาน	14	8 พย
รับจ้างก่อสร้างบรณเลข ๘	ก่อสร้าง	20	11 พย	แคมป์ก่อสร้างอาคารปรานบุรี	ก่อสร้าง	20	2 พย
ก่อสร้างปรีโอน้อยปากน้ำ	ก่อสร้าง	22	5 พย	ญาติร้านลูกชิ้นซอยขมลินธุ์	เครือญาติ	25	13 พย
เครือญาติ ม ๒ คลองวาฬ	เครือญาติ	19	8 พย	กลุ่มเพื่อนเล่นฟุตบอล	รวมกลุ่ม	19	9 พย
แคมป์ก่อสร้างปะปาปลายน้ำ	ก่อสร้าง	16	7 พย	ร้านค้าม๓ ห้วยทรายงาม	ร้านค้า	20	7 พย
ร้านข้าวเหนียวมะม่วงหัวหิน	ร้านค้า	13	9 พย	ห้องเช่าแพ ๒๙ แม่รำพึง	ชุมชน	21	12 พย
เรือ ส.ประกอบศิลป์ ๒	เรือประมง	15	11 พย	บ ไทยยอดทิพย์	โรงงาน	12	12 พย
ก่อสร้างสะพานรพ.ภูกฤบุรี	ก่อสร้าง	11	5 พย	ชุมชนพม่า อ่าวทองกลาง	ชุมชนต่างดาว	18	9 พย
				เรือประมงสิงห์แดง ๙๙๙	เรือประมง	22(+9)	12 พย
				คนงานรับจ้างก่อสร้าง	ก่อสร้าง	13	10 พย
				ห้องเช่ากิตติยาฯ บางเจริญ	ชุมชน	10	11 พย
				แม่บ้านตึก ผป. ชาย	หน่วยงาน	15(+1)	13 พย
				โรง ผลไม้กระป๋องสยาม๑๙๙๘	โรงงาน	14(+1)	14 พย

จำนวนทั้งหมด 21 คลัสเตอร์  
ควบคุมได้ ภายใน 28 วัน  
21 คลัสเตอร์

# ความเชื่อมโยงผู้ป่วยรายใหม่วันที่ 15 พ.ย.64 จ.ประจวบคีรีขันธ์ CLUSTER ที่ต้องเฝ้าระวังเป็นพิเศษ

จำนวนผู้ป่วยรายใหม่	60 ราย
เพศชาย	32 ราย
เพศหญิง	28 ราย
สัญชาติไทย	41 ราย
เมียนมาร์	19 ราย
มีอาการ	32 ราย
ไม่มีอาการ	28 ราย
ติดเชื้อในจังหวัด	59 ราย
ติดเชื่อนอกจังหวัด	1 ราย

## Cluster เรือประมงสิงห์แดง 999

จำนวนผู้ป่วยที่เชื่อมโยงทั้งหมด 22 ราย

**วงที่ 2**  
สะสม 1 ราย

**วงที่ 1**  
สะสม 21 ราย

รายแรก 17303-17311 บางสะพาน, 17348 ทับสะแก  
ATK ลูกเรือประมงสิงห์แดง 999 ก่อนขึ้นฝั่ง พบเชื้อ 10 พย

**วันนี้ +9 ราย**

ชาย 9 ราย

**17566-17574** บางสะพาน  
สัญชาติเมียนมาร์ ไม่มีอาการ

ลูกเรือ สิงห์แดง 999  
9 พย ตรวจ ATK ไม่พบเชื้อ จึงกักตัวในเรือ  
12 พ.ย. ตรวจ RT PCR ผลพบเชื้อ

**วงที่ 2** สะสม 11 ราย **วันนี้ +4 ราย**

**17559** บางสะพาน ไทย 48 ปี  
สัมผัสร่วมบ้านผู้ป่วยยืนยัน รายที่ 16959  
9 พย ตรวจ RT PCR ผลเป็นลบ  
10 พย มีอาการไอ ไอ มีน้ำมูก มีเสมหะ  
12 พ.ย. ตรวจ ATK ด้วยตัวเอง ผล บวก  
13 พ.ย.64 ตรวจ PCR ผลพบเชื้อ

**17560** บางสะพาน ไทย 42 ปี  
ประมง (แกะปู)  
สัมผัสร่วมบ้านผู้ป่วยยืนยัน 17221(ลูก)  
12 พย มีอาการไอ  
13 พ.ย.64 ตรวจ PCR ผลพบเชื้อ

**17561** บางสะพาน ไทย 46 ปี  
(พ่อของ 17221)  
สัมผัสร่วมบ้านกับลูก รายที่ 17221  
13 พ.ย.64 ตรวจ RT PCR ผลพบเชื้อ

**17562** บางสะพาน ไทย 46 ปี  
รับจ้างประมง (ป้าของ 17221)  
สัมผัสผู้ป่วยยืนยันหลาน รายที่ 17221  
ให้ประวัติไป-มา ทาสู้กัน ตลอด  
13 พ.ย.64 ตรวจ RT PCR ผลพบเชื้อ

**วงที่ 1**  
สะสม 16 ราย

รายแรก 16886-16890 สัมผัสญาติ (ผู้ป่วย กทม.)  
พบเชื้อ 6 พย

## Cluster ครอบครัวหมู่ 2 ธงชัย ญาติมาจาก กทม.

จำนวนผู้ป่วยที่เชื่อมโยงทั้งหมด 27 ราย

ผู้ป่วยรายใหม่

# แนวโน้มการระบาดของ CLUSTER ที่สำคัญในจังหวัดระจวบคี่ร์ขันร์

ณ 15 พ.ย.64

คลัสเตอร์	วันเริ่มต้น เหตุการณ์ INDEX CASE	วันที่พบผล สายสุดท้าย	จำนวน ผู้ป่วยสะสม	กราฟการระบาด	จำนวนวัน/ สถานะ
เรือประมง ลิงห์ แดง 999 อ.บางสะพาน	สายที่ 17303 ลูกเรือประมง ลิงห์แดง999 พบผล. 9 พย พบเชื้อ 10 พ.ย.64	13 พ.ย.64	22	<p>Index case 17303 9 พย</p>	4 วัน <b>ACTIVE</b>
ครอบครัว ม. 2 ธงชัย ญาติมาจาก กทม. อ.บางสะพาน	สายที่ 16886 นักเรียน พบผล./ พบเชื้อ 5 พ.ย.64	13 พ.ย.64	27	<p>Index case 16886 5 พย</p>	8 วัน <b>ACTIVE</b>



# ความเชื่อมโยงผู้ป่วยรายใหม่วันที่ 15 พ.ย.64 จ.ประจวบคีรีขันธ์ CLUSTER ที่ต้องเฝ้าระวังเป็นพิเศษ

Cluster แม่บ้านตึกผู้ป่วยชาย รพ.บางสะพาน

จำนวนผู้ป่วยที่เชื่อมโยงทั้งหมด 15 ราย

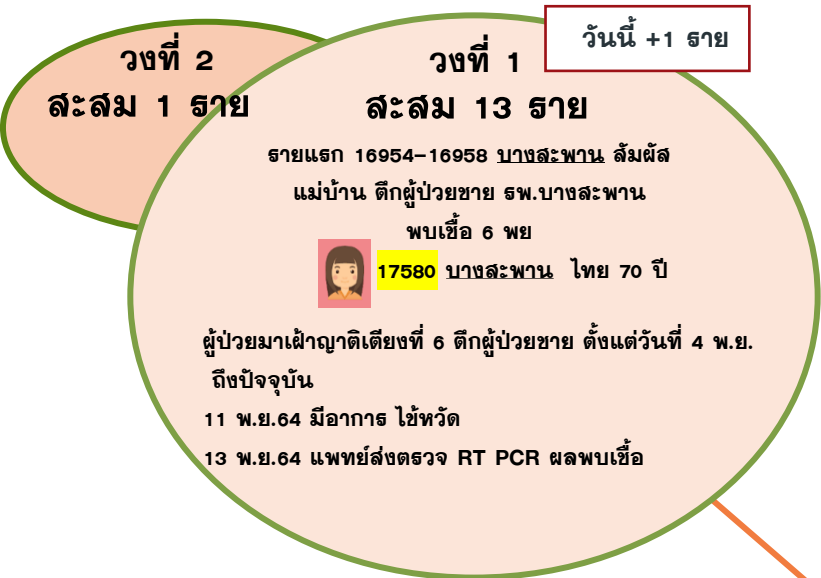

Cluster เรือ ส.รุ่งกาญจนา 9

จำนวนผู้ป่วยที่เชื่อมโยงทั้งหมด 32 ราย

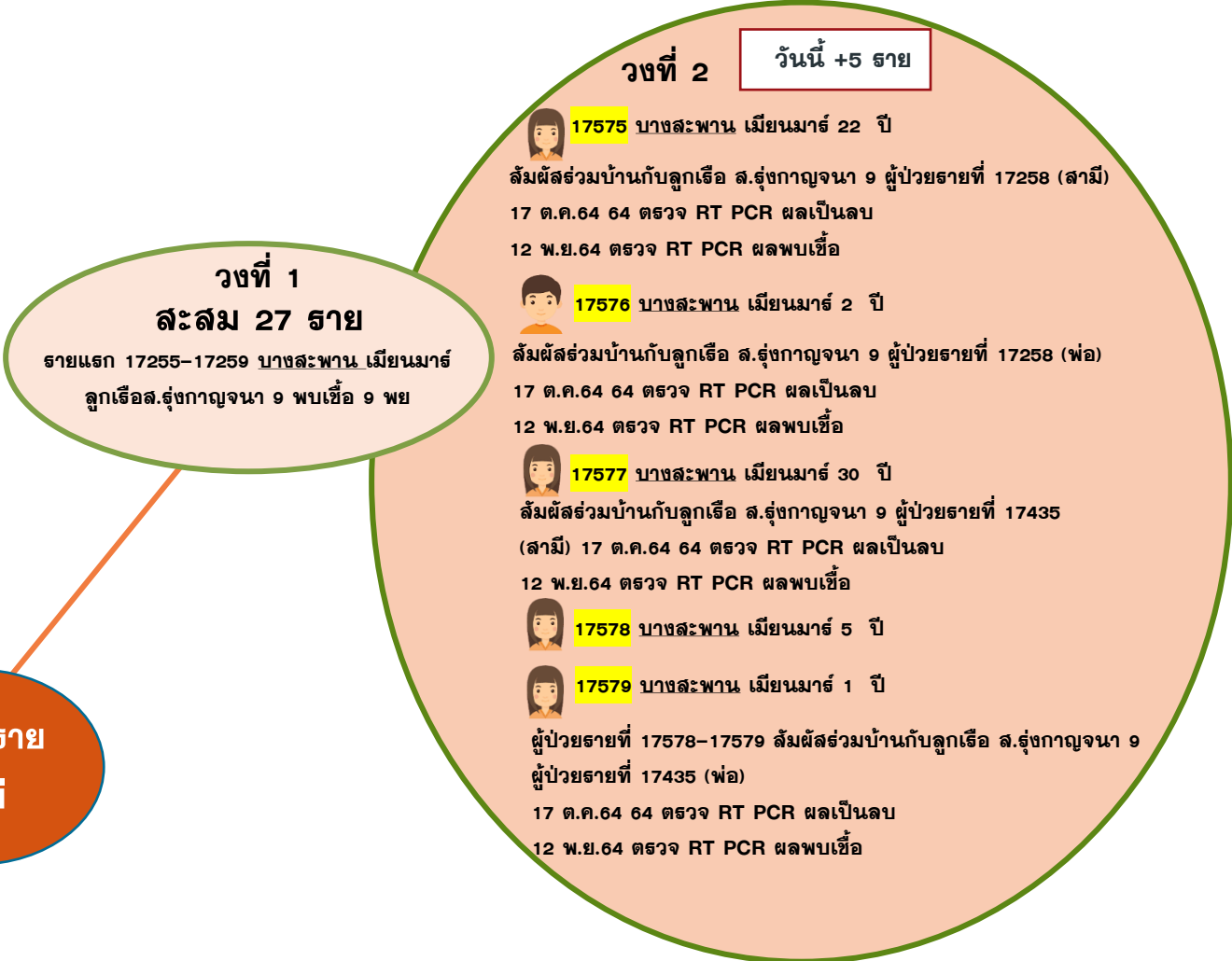

ผู้ป่วยรายใหม่

# แนวโน้มการระบาดของ CLUSTER ที่สำคัญในจังหวัดระจวบคี่ร์ขันร์

ณ 15 พ.ย.64

คลัสเตอร์	วันเริ่มต้น เหตุการณ์ INDEX CASE	วันที่พบผล สายสุดท้าย	จำนวน ผู้ป่วยสะสม	กราฟการระบาด	จำนวนวัน/ สถานะ
แม่บ้าน ตึกผู้ป่วย ชาย ๓พ.บาง สะพาน อ.บางสะพาน	สายที่ 16954 พนักงานทำ ความสะอาด เริ่มป่วย 2 พย พบผล./ พบเชื้อ 6 พ.ย.64	13 พ.ย.64	15	<p>Index case 16954</p> <p>2 พย</p>	7 วัน <b>ACTIVE</b>
ส.รุ่งกาญจนา 9 อ.บางสะพาน	สายที่ 17255 ประมง พบผล. 8 พย พบเชื้อ 9 พ.ย.64	13 พ.ย.64	32	<p>Index case 17255</p> <p>8 พย</p>	5 วัน <b>ACTIVE</b>

# ความเชื่อมโยงผู้ป่วยรายใหม่วันที่ 15 พ.ย.64 จ.ประจวบคีรีขันธ์ CLUSTER ที่ต้องเฝ้าระวังเป็นพิเศษ

## Cluster สยามอุตสาหกรรมเกษตร

จำนวนผู้ป่วยที่เชื่อมโยงทั้งหมด 234 ราย

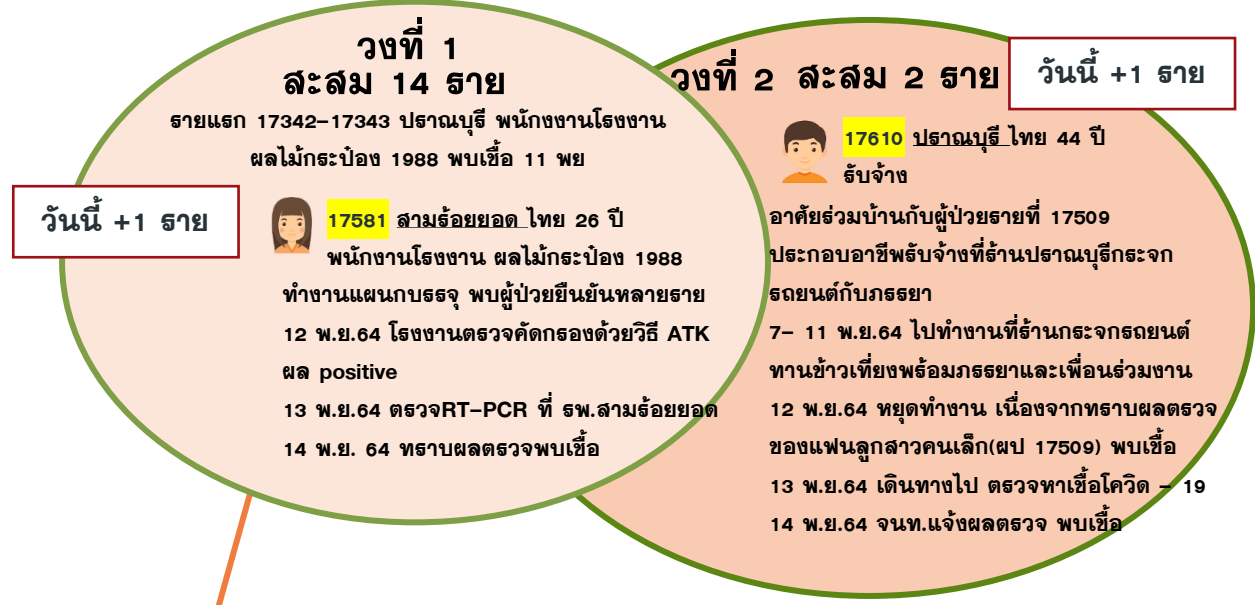
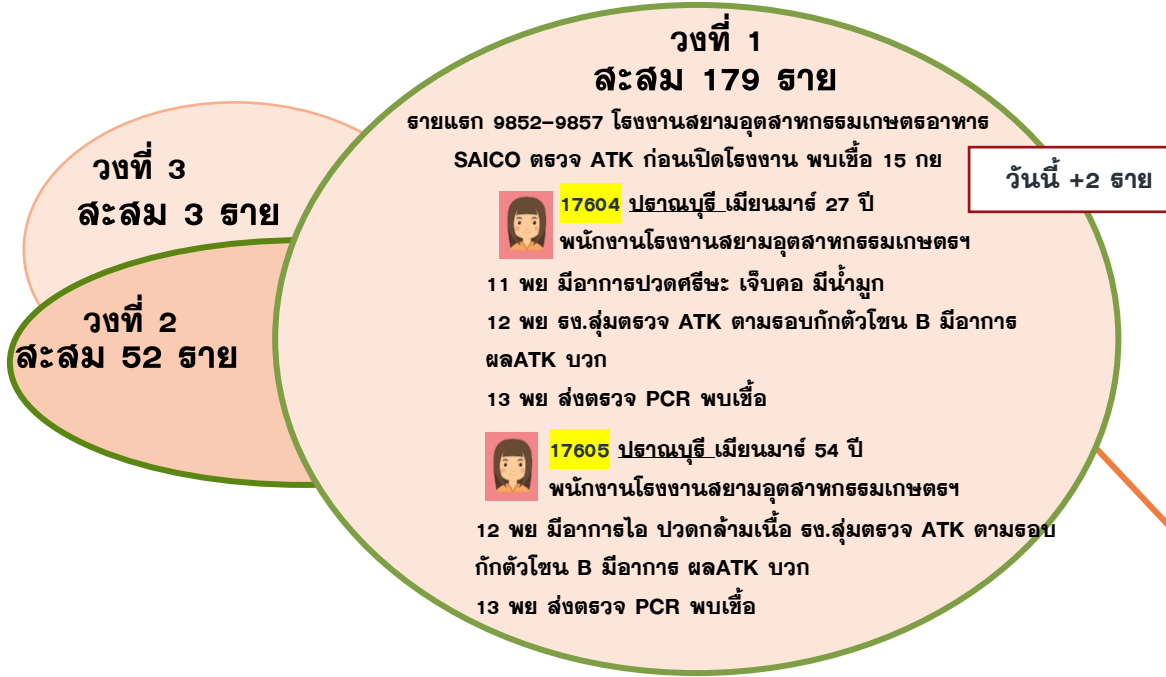

## Cluster โรงงานผลไม่กระทบองสยาม 1988

จำนวนผู้ป่วยที่เชื่อมโยงทั้งหมด 16 ราย

ผู้ป่วยรายใหม่

# แนวโน้มการระบาดของ CLUSTER ที่สำคัญในจังหวัดระจวบคี่ร์ขันธ์

ณ 15 พ.ย.64

คลัสเตอร์	วันเริ่มต้น เหตุการณ์ INDEX CASE	วันที่พบผบ รายสุดท้าย	จำนวน ผู้ป่วยสะสม	กราฟการระบาด	จำนวนวัน/ สถานะ
สยาม อุตสาหกรรม เกษตร อ.ปธานบุรี	รายที่ 9852 พนักงานบริษัท สยาม อุตสาหกรรมเกษตร อาหาร จำกัด เริ่มป่วย 12 กย พบผบ. 14 กย พบเชื้อ 15 กย.	13 พ.ย.64	234	<p>Index case 9852</p> <p>12 กย</p>	60 วัน <b>ACTIVE</b>
โรงงานผลไม้ กระบี่อง สยาม 1988 อ.ปธานบุรี	รายที่ 17342 รับจ้าง โรงงานผลไม้ กระบี่องสยาม 1988 พบผบ. 10 พย พบเชื้อ 11 พ.ย.64	13 พ.ย.64	16	<p>Index case 17342</p> <p>10 พย</p>	3 วัน <b>ACTIVE</b>

# ความเชื่อมโยงผู้ป่วยรายใหม่วันที่ 15 พ.ย.64 จ.ประจวบคีรีขันธ์

ผู้ป่วยสัมผัสกับเหตุการณ์ก่อนหน้า (HR)

**ผู้ป่วยรายใหม่**

**ละสลม 2 ราย** วันนี้ +1 ราย

รายแรก 17402 ปราณบุรี ช ไทย 39 ปี ชายกระเป๋าทนัง พบเชื้อ 12 พย

**17614** ปราณบุรี ญ ไทย 40 ปี ชายกระเป๋าทลาดนัด ภรรยาของ 17402 พบเชื้อ 14 พย

**ละสลม 3 ราย** วันนี้ +1 ราย

รายแรก 16629 ปราณบุรี ช ไทย 20 ปี พบเชื้อ 5 พย

**17609** ปราณบุรี ญ ไทย 63 ปี ธิบจำง ย่าของ 16629 ตรวจจครั้ง 2 14 พย

**วงที่ 1 ละสลม 3 ราย**

รายแรก 12405 ปราณบุรี นักเรียน พบเชื้อ 12 ดค

**วงที่ 2 ละสลม 5 ราย** วันนี้ +1 ราย

**วงที่ 3 ละสลม 3 ราย**

**17612** ปราณบุรี ช ไทย 15 ปี นักเรียน (เพื่อนของ 16695)

**ละสลม 3 ราย** วันนี้ +2 ราย

รายแรก 17406 ปราณบุรี ญ ไทย 20 ปี พบเชื้อ 12 พย

**17600** ปราณบุรี ญ ไทย 20 ปี ว่างงาน ลูกของ 17406 พบเชื้อ 14 พย เคยป่วย COVID 6 สด

**17601** ปราณบุรี ญ ไทย 39 ปี ทำไร่ เพื่อนของ 17406 ไปงานแต่ง นั่งข้างกัน พบเชื้อ 14 พย

**ละสลม 7 ราย** วันนี้ +1 ราย

รายแรก 17321-17324,17341 ปราณบุรี ส้มฝัด ผ.พ.พบเชื้อ 11 พย

**17615** ปราณบุรี ช ไทย 25 ปี พ่อของ 17341 ทำงานปั้มเซลล์ พบเชื้อ 14 พย

**ละสลม 3 ราย** วันนี้ +1 ราย

รายแรก 17403 ปราณบุรี ช ไทย 22 ปี ช่างไฟโลดัสประจวบ พบเชื้อ 11 พย

**17611** ปราณบุรี ช ไทย 22 ปี ช่างโลดัส ปราณบุรี (เพื่อนร่วมงานของ 17403)

**ละสลม 3 ราย** วันนี้ +1 ราย

รายแรก 16661 หัวหิน ญ ไทย 24 ปี พนง.บริษัท พบเชื้อ 4 พย

**17587** ปราณบุรี ญ ไทย 34 ปี พนง.บริษัท (เพื่อนร่วมงานของ 16661) ตรวจจครั้ง 2 พบเชื้อ 13 พย

**ละสลม 3 ราย** วันนี้ +1 ราย

รายแรก 17146 ทับสะแก ช ไทย 67 ปี เกษตรกร พบเชื้อ 9 พย

**17616** ทับสะแก ช ไทย 61 ปี เกษตรกร น้องชายของ 17146 พบเชื้อ 13 พย

**ละสลม 4 ราย** วันนี้ +1 ราย

รายแรก 17369 หัวหิน ช ไทย 9 ปี นักเรียน ธร อานันท์ พบเชื้อ 11 พย

**17597** หัวหิน ช ไทย 33 ปี ทำไร่ ส้มฝัดสกลาน 17369 พบเชื้อ 14 พย

**ละสลม 3 ราย** วันนี้ +2 ราย

รายแรก 17401 ปราณบุรี ช ไทย 29 ปี ค้าขายร้านอาหารตามสั่ง พบเชื้อ 12 พย

**17602** ปราณบุรี ญ ไทย 21 ปี ค้าขาย น้องสาวของ 17401 พบเชื้อ 14 พย

**17603** ปราณบุรี ญ ไทย 56 ปี ค้าขาย แม่ของ 17401 พบเชื้อ 14 พย



# ความเชื่อมโยงผู้ป่วยรายใหม่วันที่ 10 พ.ย.64 จ.ประจวบคีรีขันธ์

ผู้ป่วยสัมผัสพันธ์กับเหตุการณ์ก่อนหน้า (HR)

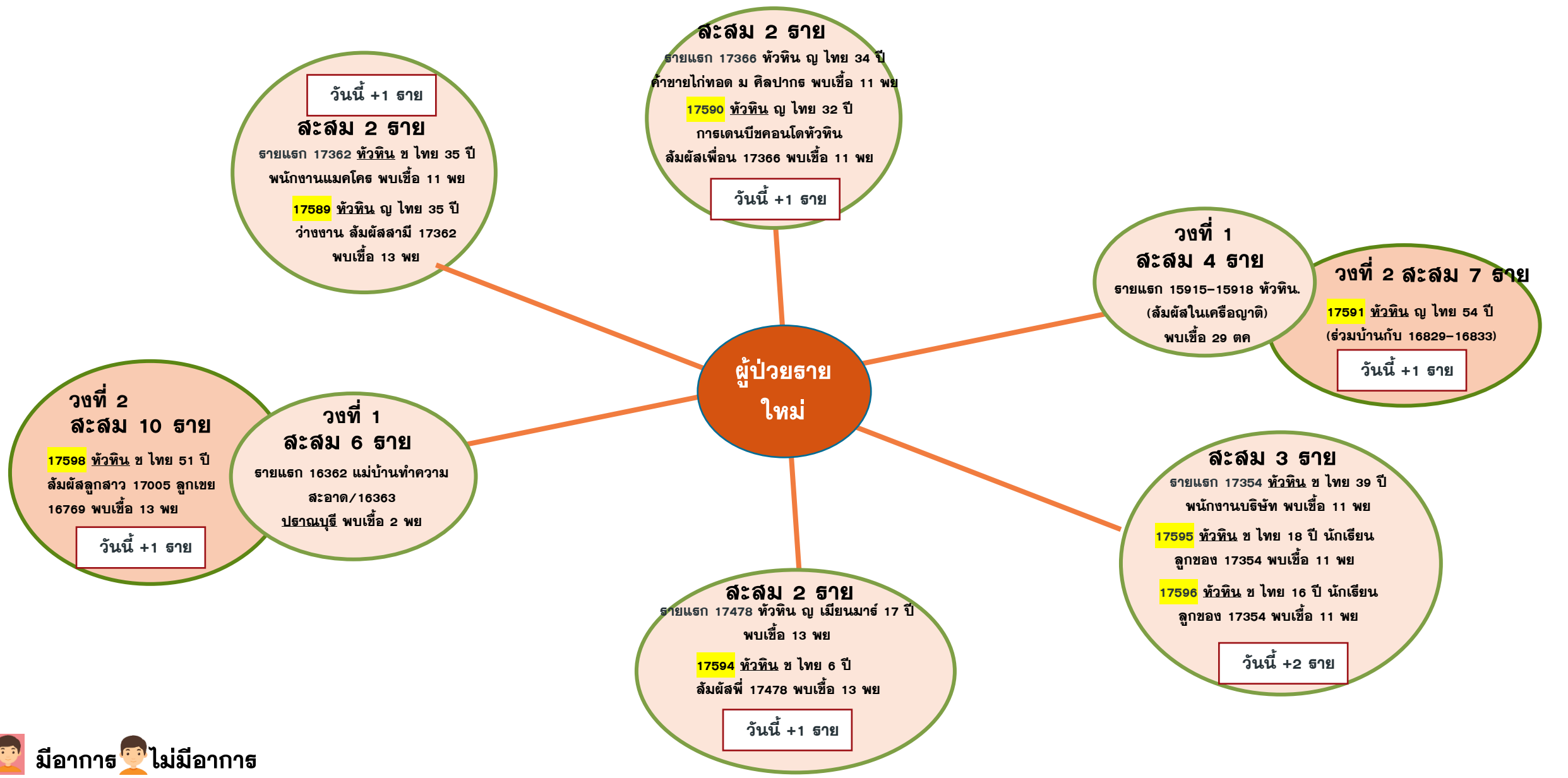



# ความเชื่อมโยงผู้ป่วยรายใหม่วันที่ 15 พ.ย.64 จ.ประจวบคีรีขันธ์

ผู้ป่วยที่ตรวจพบใหม่จากการเฝ้าระวัง



# ความเชื่อมโยงผู้ป่วยรายใหม่วันที่ 15 พ.ย.64 จ.ประจวบคีรีขันธ์

ผู้ป่วยที่พบใหม่ติดต่อจากต่างจังหวัด

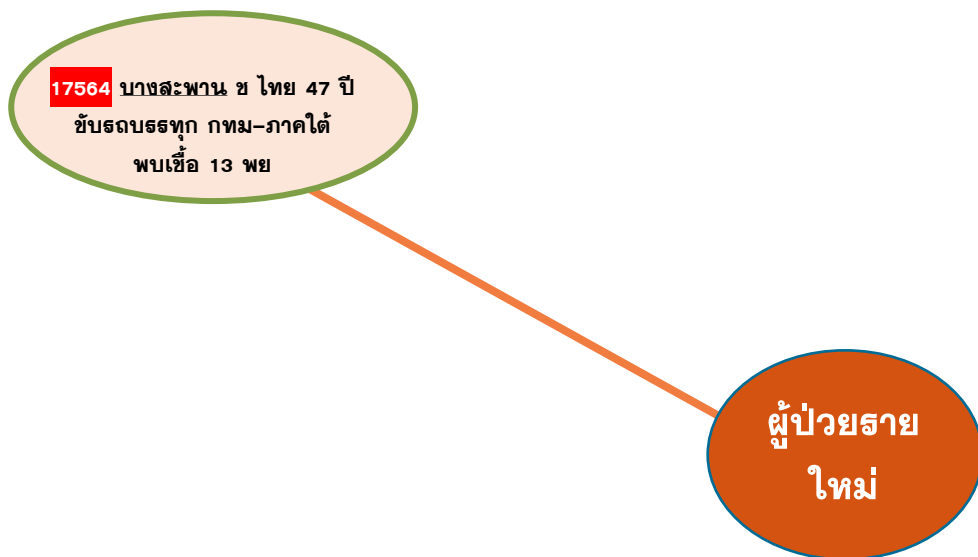

# ผลการติดตามผู้สัมผัสเสี่ยงสูง HIGH RISK รายอำเภอ จ.ประจวบคีรีขันธ์

ข้อมูล 15 พ.ย. 64

อำเภอ/กลุ่มเสี่ยง	วันนี้ (ราย)		สะสม ตั้งแต่ 1 เมย. 64			การติดตามที่ยังอยู่ในระยะ 14 วัน		คงเหลือติดตาม	ร้อยละ
	HCW	NON HCW	HCW	NON HCW	รวม	HCW	NON HCW		
หัวหิน	0	27	294	13739	14033	5	471	476	3.4
ปราณบุรี	18	34	75	7863	7938	18	474	492	6.2
สามร้อยยอด	0	0	43	2044	2087	0	231	231	11.1
กุยบุรี	0	0	7	1766	1773	0	87	87	4.9
เมือง	0	22	67	6913	6980	0	185	185	2.7
ทับสะแก	0	7	9	841	850	0	49	49	5.8
บางสะพาน	0	21	42	3213	3255	0	47	47	1.4
บางสะพานน้อย	0	4	0	1002	1002	0	54	54	5.4
<b>รวม</b>	<b>18</b>	<b>115</b>	<b>537</b>	<b>37381</b>	<b>37918</b>	<b>23</b>	<b>1598</b>	<b>1621</b>	<b>4.3</b>

HCW = บุคลากรทางการแพทย์

NON HCW = ไม่ใช่บุคลากรทางการแพทย์

# ตรวจชาวต่างด้าวที่ถูกจับกุมกรณีหลบหนีเข้าเมือง เร่ร่อน และชาวไทยลักลอบข้ามแดนจากเมียนมา

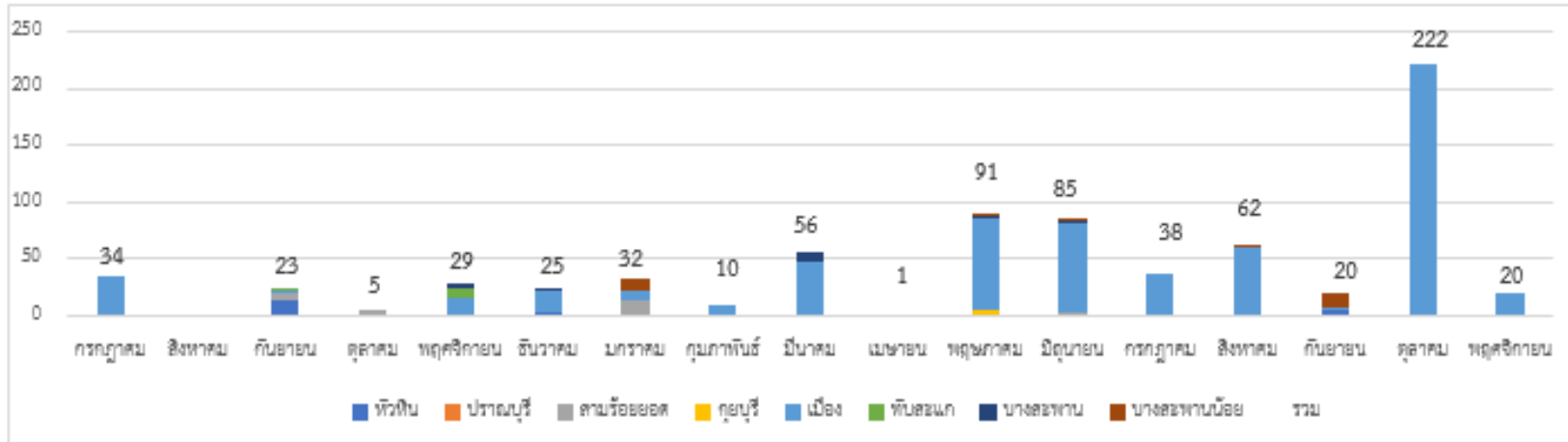

ตั้งแต่ 13 ก.ค 63-14 พ.ย.64

จำนวน 102 เหตุการณ์

จำนวน 753 ราย

พบผู้ติดเชื้อ 88 ราย (ระลอกใหม่ 84 ราย)

## เหตุการณ์ล่าสุด เดือน พฤศจิกายน 2564

14 พ.ย.64 กรณีชาวเมียนมา หลบหนีเข้าเมือง เดินทางมาจากเกาะลำไย 2 คน ตะเนนต้ายี่ 1 คน ย่างกุ้ง 4 คน บีแหลน 2 คน ปะโค 8 คน เอียววดี 1 คน พะอั้น 2 คน เข้าทางช่องทางธรรมชาติช่องท่าหมี จับได้ที่ หน้าวัดหนองปรือ ต.เกาะหลัก อ.เมือง

ตรวจ RT-PCR

20

ผลตรวจ

รอผล



# ร้อยละความครอบคลุมของการได้รับวัคซีน COVID-19 รายอำเภอ

เป้าหมายประชาชนควรได้รับวัคซีน เพื่อให้เกิดภูมิคุ้มกันระดับจังหวัด 404,665 คน

ข้อมูล 13 พ.ย.64

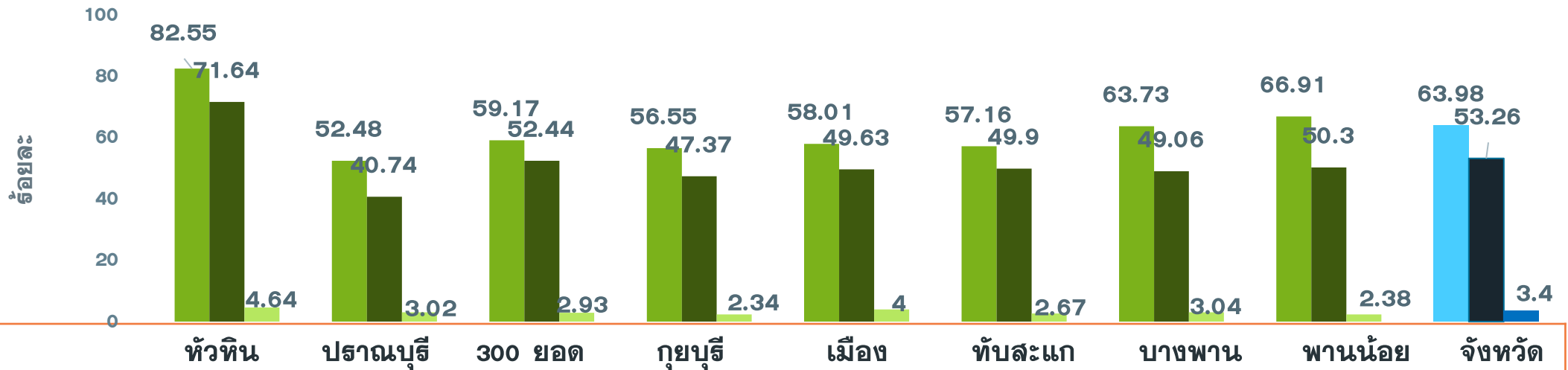

	หัวหิน	ประจวบคีรีขันธ์	300 ยอด	กุยบุรี	เมือง	ทับสะแก	บางพาน	พานน้อย	จังหวัด
<b>ประชากรทั้งหมด</b>	<b>126905</b>	<b>82872</b>	<b>52915</b>	<b>45676</b>	<b>94233</b>	<b>51433</b>	<b>81533</b>	<b>42527</b>	<b>578094</b>
<b>จำนวนโดสทั้งหมด เข็ม1+2+3</b>	<b>201566</b>	<b>79747</b>	<b>60609</b>	<b>48538</b>	<b>105211</b>	<b>56437</b>	<b>94441</b>	<b>50858</b>	<b>697407</b>
<b>จำนวนได้รับเข็ม 1</b>	<b>104766</b>	<b>43490</b>	<b>31310</b>	<b>25831</b>	<b>54669</b>	<b>29400</b>	<b>51960</b>	<b>28454</b>	<b>369880</b>
<b>ร้อยละความครอบคลุม</b>	<b>82.55</b>	<b>52.48</b>	<b>59.17</b>	<b>56.55</b>	<b>58.01</b>	<b>57.16</b>	<b>63.73</b>	<b>66.91</b>	<b>63.98</b>
<b>จำนวนได้รับเข็ม 2 ครบเกณฑ์</b>	<b>90913</b>	<b>33758</b>	<b>27747</b>	<b>21638</b>	<b>46769</b>	<b>25666</b>	<b>40000</b>	<b>21393</b>	<b>307884</b>
<b>ร้อยละความครอบคลุม</b>	<b>71.64</b>	<b>40.74</b>	<b>52.44</b>	<b>47.37</b>	<b>49.63</b>	<b>49.90</b>	<b>49.06</b>	<b>50.30</b>	<b>53.26</b>
<b>จำนวนได้รับเข็ม 3 กระตุ้น</b>	<b>5887</b>	<b>2499</b>	<b>1552</b>	<b>1069</b>	<b>3773</b>	<b>1371</b>	<b>2481</b>	<b>1011</b>	<b>19643</b>
<b>ร้อยละความครอบคลุม</b>	<b>4.64</b>	<b>3.02</b>	<b>2.93</b>	<b>2.34</b>	<b>4.00</b>	<b>2.67</b>	<b>3.04</b>	<b>2.38</b>	<b>3.40</b>

# ผลงานการฉีดวัคซีน COVID-19 ตามกลุ่มเป้าหมาย จ.ประจวบคีรีขันธ์

ข้อมูล 13 พ.ย.64

	บุคลากร การแพทย์		อสม.		จนท. ด่านหน้า		7 กลุ่มโรค		60 ปีขึ้นไป		หญิง ตั้งครรภ์		ปชช.ทั่วไป		นักเรียน อายุ 12-17 ปี	
ประชากรทั้งหมด	5839	+เพิ่ม	7200	+เพิ่ม	12725	+เพิ่ม	42486	+เพิ่ม	87976	+เพิ่ม	2292	+เพิ่ม	385972	+เพิ่ม	33604	+เพิ่ม
จำนวนโดสทั้งหมด เข็ม1+2+3	17344	2	14519	1	36773	5	70,191	59	108,054	60	859	0	399954	943	49713	11
จำนวนได้รับเข็ม 1	6144	2	5991	0	15383	2	36,334	34	56,236	29	507	0	219137	702	30148	5
ร้อยละความครอบคลุม	105.22		83.21		120.89		85.52		63.92		22.12		56.78		89.72	
จำนวนได้รับเข็ม 2 ครบเกณฑ์	6022	0	5716	1	15034	2	32,950	24	51,669	29	349	0	176609	227	19535	6
ร้อยละความครอบคลุม	103.13		79.39		118.15		77.55		58.73		15.23		45.76		58.13	
จำนวนได้รับเข็ม 3 กระตุ้น	5178	0	2812	0	6356	1	907	1	149	2	3	0	4208	14	30	0

**ผลงานการฉีดกลุ่ม 608 จำนวน 93,077 คน คิดเป็นร้อยละ 70.11**



# ผลงานฉีดวัคซีน COVID-19 กลุ่มเป้าหมาย 608 รายอำเภอ เข็มที่ 1 จ.ประจวบคีรีขันธ์

ข้อมูล 13 พ.ย.64

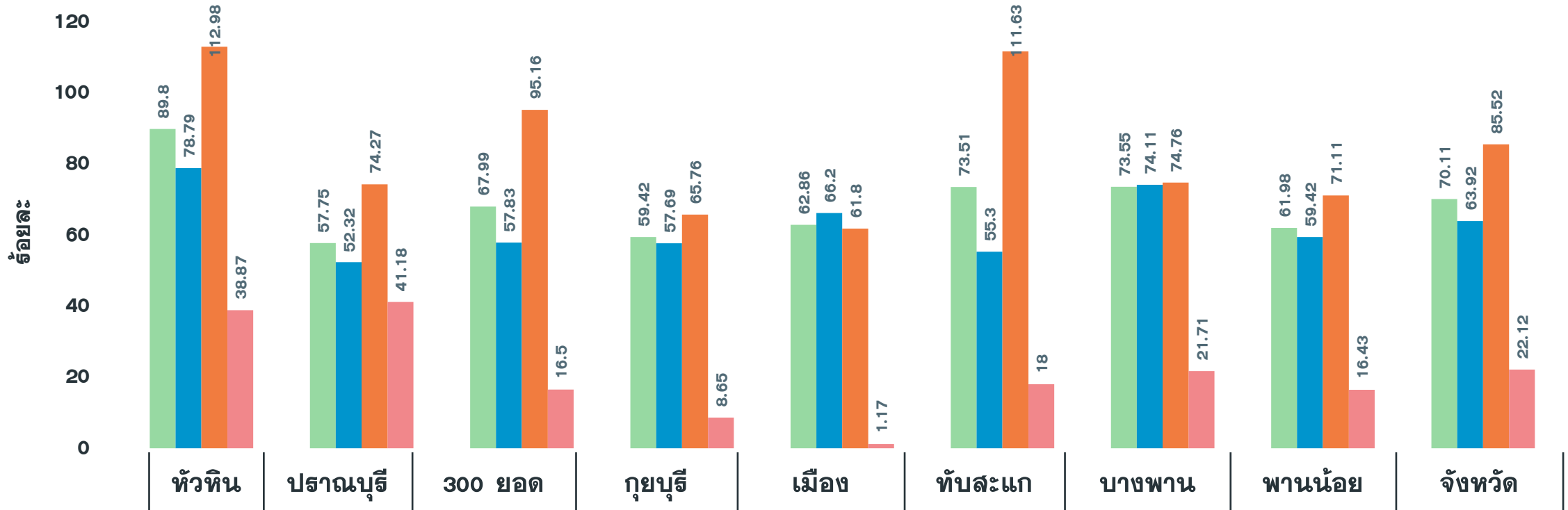

กลุ่มเป้าหมาย	หัวหิน	ปราณบุรี	300 ยอด	กุยบุรี	เมือง	ทับสะแก	บางพาน	พานน้อย	จังหวัด
รวมกลุ่ม 608 เข็ม 1	89.80	57.75	67.99	59.42	62.86	73.51	73.55	61.98	70.11
ผู้มีอายุ 60 ปี	78.79	52.32	57.83	57.69	66.20	55.30	74.11	59.42	63.92
ผู้ป่วย 7 กลุ่มโรค	112.98	74.27	95.16	65.76	61.80	111.63	74.76	71.11	85.52
หญิงตั้งครรภ์	38.87	41.18	16.50	8.65	1.17	18.00	21.71	16.43	22.12

# ผลงานฉีดวัคซีน COVID-19 กลุ่มเป้าหมาย 608 รายอำเภอ เข็มที่ 2 จ.ประจวบคีรีขันธ์

ข้อมูล 13 พ.ย.64

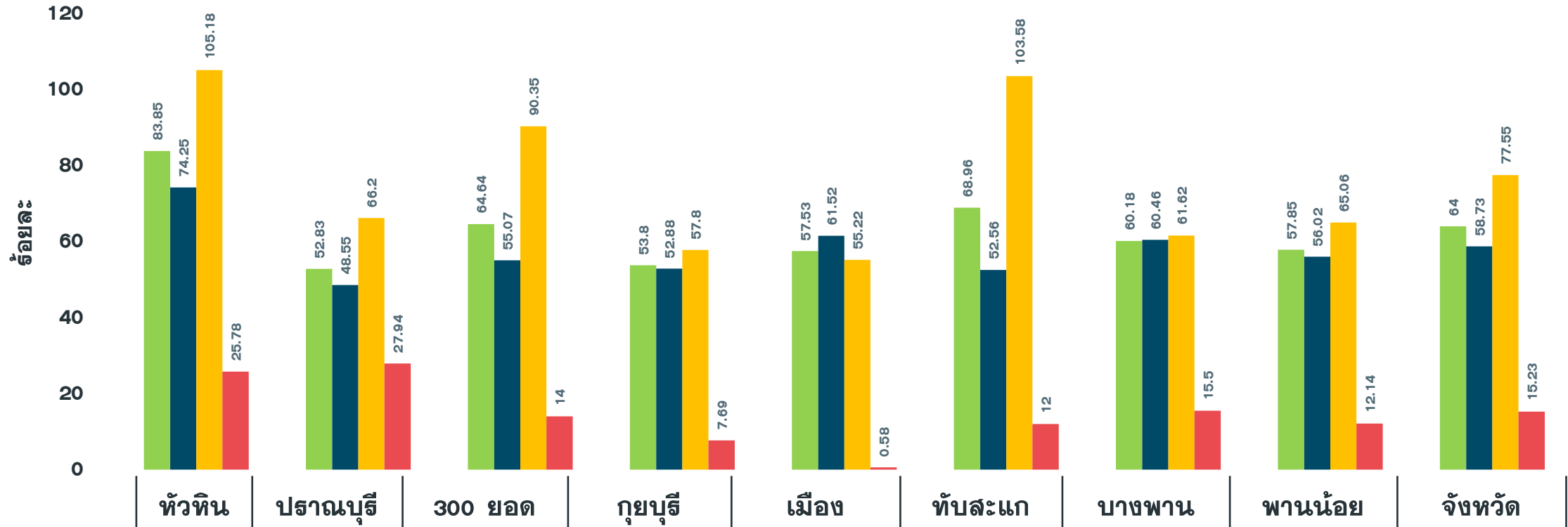

อำเภอ	หัวหิน	ปราณบุรี	300 ยอด	กุยบุรี	เมือง	ทับสะแก	บางพาน	พานน้อย	จังหวัด
รวมกลุ่ม 608 เข็ม 2	83.85	52.83	64.64	53.80	57.53	68.96	60.18	57.85	64.00
ผู้มีอายุ 60 ปี	74.25	48.55	55.07	52.88	61.52	52.56	60.46	56.02	58.73
ผู้ป่วย 7 กลุ่มโรค	105.18	66.20	90.35	57.80	55.22	103.58	61.62	65.06	77.55
หญิงตั้งครรภ์	25.78	27.94	14.00	7.69	0.58	12.00	15.50	12.14	15.23

ที่มา: ฐานข้อมูล MOPH-IC กระทรวงสาธารณสุข ณ เวลา 22.00 น.



# 4 มาตรการ

# เปิดประเทศ V-U-C-A



**V**-Vaccine  
ฉีดครบ ลดป่วยหนัก



**U**-Universal Prevention  
ป้องกันตัวเองตลอดเวลา ห่างไกลจากโควิด



**C**-COVID Free Setting  
สถานที่บริการพร้อม ผู้ให้บริการฉีดวัคซีนครบ  
ตรวจ ATK ทุกสัปดาห์



**A**-ATK (Antigen test kit)  
พร้อมตรวจเสมอเมื่อใกล้ชิดคนติดเชื้อ  
หรือมีอาการทางเดินหายใจ