



ศูนย์ปฏิบัติการภาวะฉุกเฉินด้านการแพทย์และสาธารณสุข สำนักงานสาธารณสุขจังหวัดพระจวบคีรีขันธ์ กรณี โรคติดเชื้อไวรัสโคโรนา 2019

ฉบับที่ 637 EOC ครั้งที่ 397 วันที่ 17 พฤศจิกายน 2564 เวลา 09.00 น.

ในการแพร่ระบาดระลอกใหม่

ตั้งแต่ 1 เมษายน 2564



รายงานสถานการณ์ COVID-19 ประจวบคีรีขันธ์

ระลอกใหม่ ประจวบคีรีขันธ์ ตั้งแต่ 1 เม.ย.-17 พ.ย.64

รายใหม่วันนี้

ยืนยันสะสม

สถานะผู้ป่วย

อยู่ระหว่างการรักษา

+77		17,096	ในจังหวัด	15,596
ในจังหวัด 65 นอกจังหวัด 12			นอกจังหวัด	1,500
เรือนจำ	0	เรือนจำสะสม	568	
หลบหนีเข้าเมือง	0	หลบหนีเข้าเมืองสะสม	79	

รักษาหาย	16,383 (92.3%)
เสียชีวิต	110 (+1) (0.6%)

1,250 ราย
ไม่มีอาการถึงอาการเล็กน้อย 1,068 ราย
อาการรุนแรง 31 ราย
อาการปานกลาง 151 ราย
ใส่เครื่องช่วยหายใจ 4 ราย

ไทย 12,434 ต่างชาติ 5,309

สถานการณ์ฉีดวัคซีนวันนี้ (+5,450)

ผลงานการเฝ้าระวัง	
	ระบบเฝ้าระวัง/บริการ ตรวจ 78,509 ราย พบเชื้อ 14,452 ราย (18.4%)
	ค้นหาเชิงรุก ตรวจ 24,994 ราย พบเชื้อ 3,291 ราย (13.2%)
	ผู้สัมผัสเสี่ยงสูงที่อยู่ระหว่างการกักตัว จำนวน 1,469 คน

Sinovac (โตส)	AstraZeneca (โตส)	Sinopharm (โตส)	Johnson & Johnson	Pfizer (โตส)	เข็มที่	รวม (โตส)	ครอบคลุมประชากร
211,680	37,547	86,126		37,949	1	373,302	64.6%
23,354	185,824	81,799	444	25,136	2	316,557	54.8%
	15,568			4,269	3	19,837	3.4%
235,034	238,939	167,925	444	67,354	รวม	709,696	

แนวโน้มผู้ป่วย COVID-19 ตามวันเริ่มป่วย จำแนกประเภทความเสี่ยง

ตั้งแต่ 25 มี.ค.-17 พ.ย.64

N=17,743 ราย

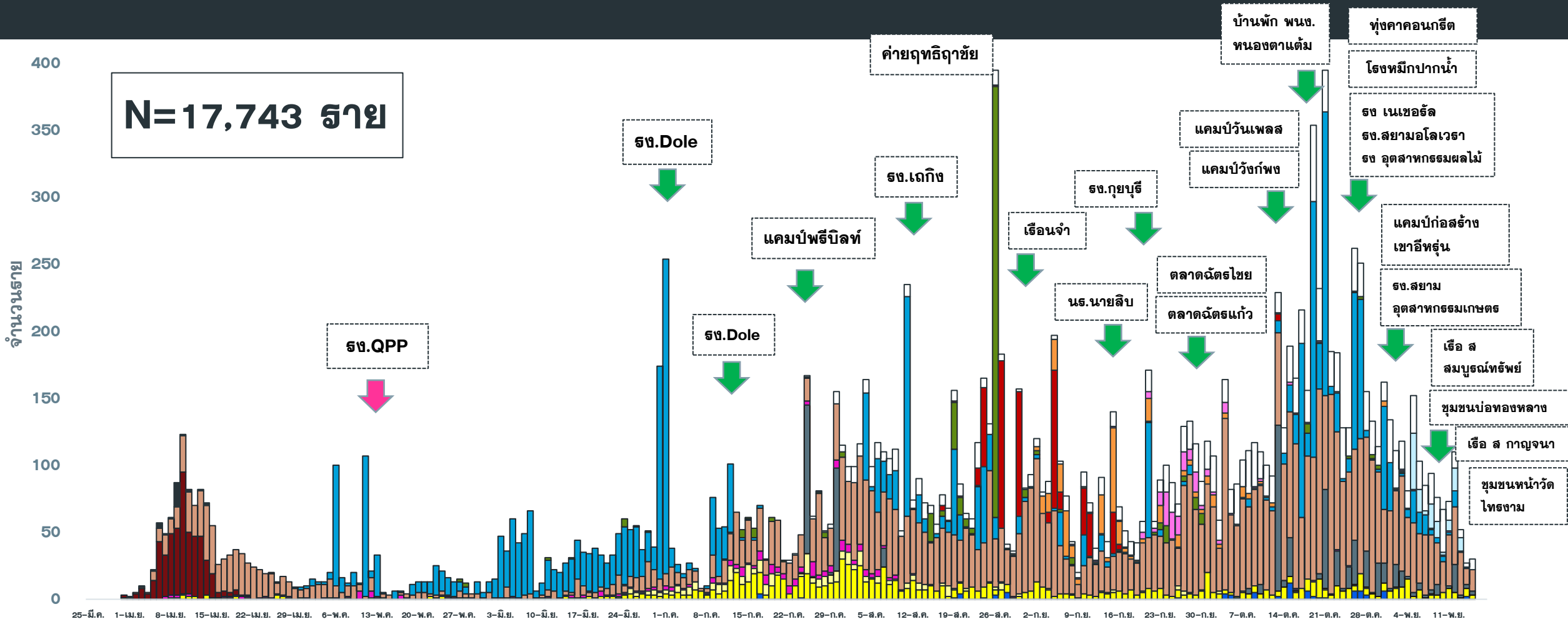

- ติดเชื้อจาก ตปท
- ติดเชื้อจากต่างจังหวัด
- รับจาก ตจว
- แคมป์คนงาน
- ไปสถานที่ที่ชุมชน เช่น สถานที่ท่องเที่ยว ตลาด ห้างสรรพสินค้า
- สถานบันเทิง
- สัมผัสใกล้ชิดผู้ป่วยยืนยันก่อนหน้า
- อาชีพเสี่ยง เช่น ทำงานในสถานที่แออัด
- รวมโรงงาน
- AS ACF
- เรือ่นจำ
- ค่ายทหาร
- ตลาด
- ประมง
- ติดเชื้อในชุมชน/ระหว่างลอบ

- บ้านพัก พนง. หนองตาแต่ม
- ทุ่งคาคอนกรีต
- รพ.หมึกปากน้ำ
- รพ. เนเชอรัล
- รพ. สยามอโลเวธา
- รพ. อุตสาหกรรมผลไม้
- แคมป์วันเพลส
- แคมป์วังก่พง
- แคมป์ก่อสร้าง
- เขาคีทสรุ่น
- รพ. สยาม
- อุตสาหกรรมเกษตร
- เรือ ส สมบูรณ์ทรัพย์
- ชุมชนบ่อทองกลาง
- เรือ ส กาญจนนา
- ชุมชนหน้าวัด ไทรงาม

แนวโน้มพบ. COVID-19 ที่ WALK IN รพ. เปรียบเทียบ ผู้ป่วย HR+AS จ.ประจวบ

ตั้งแต่ 1 ส.ค.-17 พ.ย.64

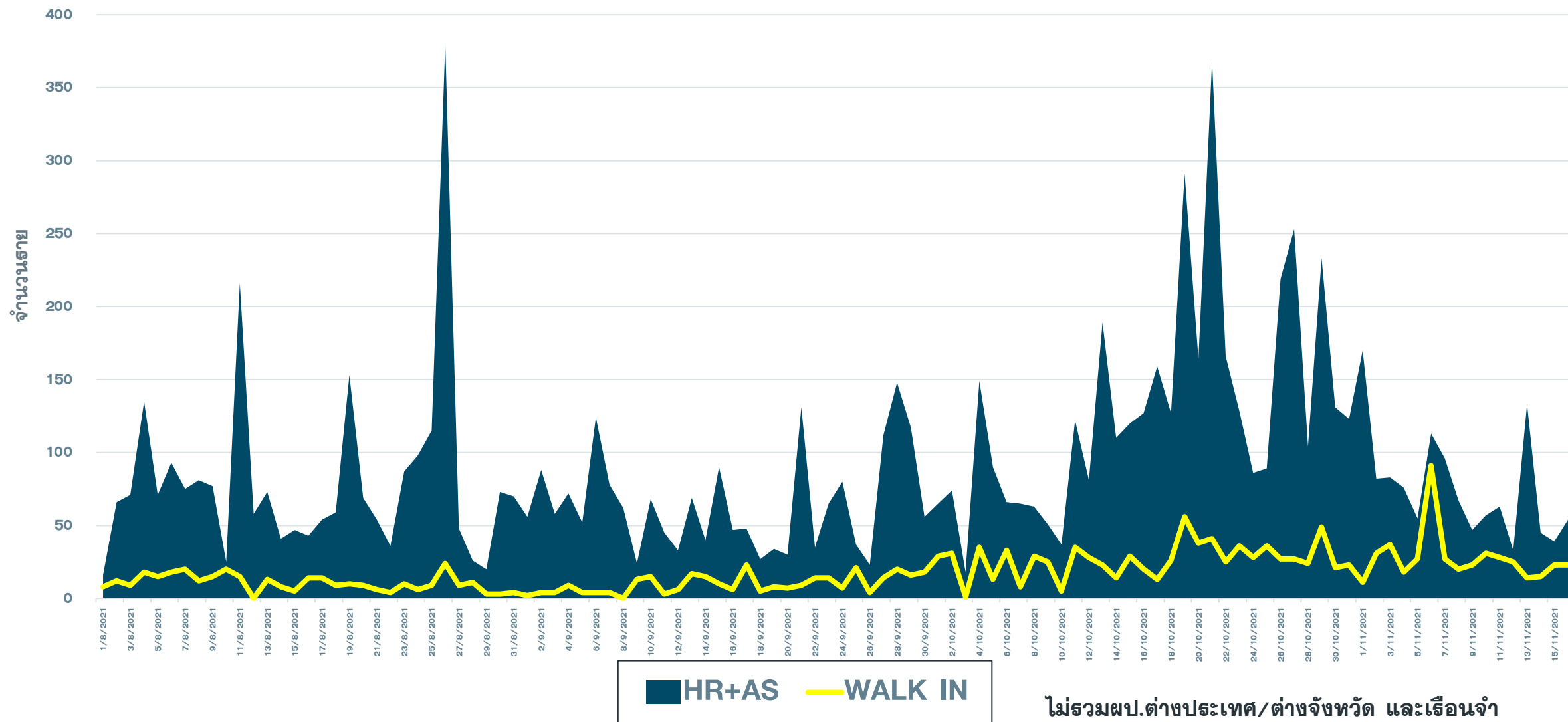

จำนวนผู้ป่วย COVID-19 รายอำเภอ จ.ประจวบคีรีขันธ์ ตามวันที่รายงาน

ข้อมูล 17 พ.ย. 64

อำเภอ	ผ.สะสม ตั้งแต่ เม.ย.	จำนวนผู้ป่วยในช่วง 14 วันล่าสุด								
		ผ.สะสม 7 วัน ก่อนหน้า 7-13 พ.ย.	14 พ.ย.	15 พ.ย.	16 พ.ย.	17 พ.ย.	18 พ.ย.	19 พ.ย.	20 พ.ย.	ผ.สะสม 14 วัน ล่าสุด
หัวหิน	7178(24)	178	15	28	32					253
ปราณบุรี	4809(56)	216	17	11	31					275
สามร้อยยอด	1097(40)	53	3	0	6					62
กุยบุรี	988(11)	11	0	0	0					11
เมือง	1370(43)	50	2	14	3					69
ทับสะแก	230(31)	13	1	4	4					22
บางสะพาน	1039(68)	122	22	1	0					145
บางพานน้อย	385(48)	21(1)	0	2	1					24(1)
เรื่อนจำ	568	0	0	0	0					0
ต่างประเทศ	79	0	0	2	0					2
รวม	17743(321)	664(1)	60	62	77					863(1)

แนวโน้มผู้ป่วยรายวัน COVID-19 ตำบลพื้นที่ HUAHIN RECHARGE

(ต.หัวหิน และ ต.หนองแก) ตั้งแต่ 1 ตุลาคม 64

ข้อมูล 17 พ.ย.64

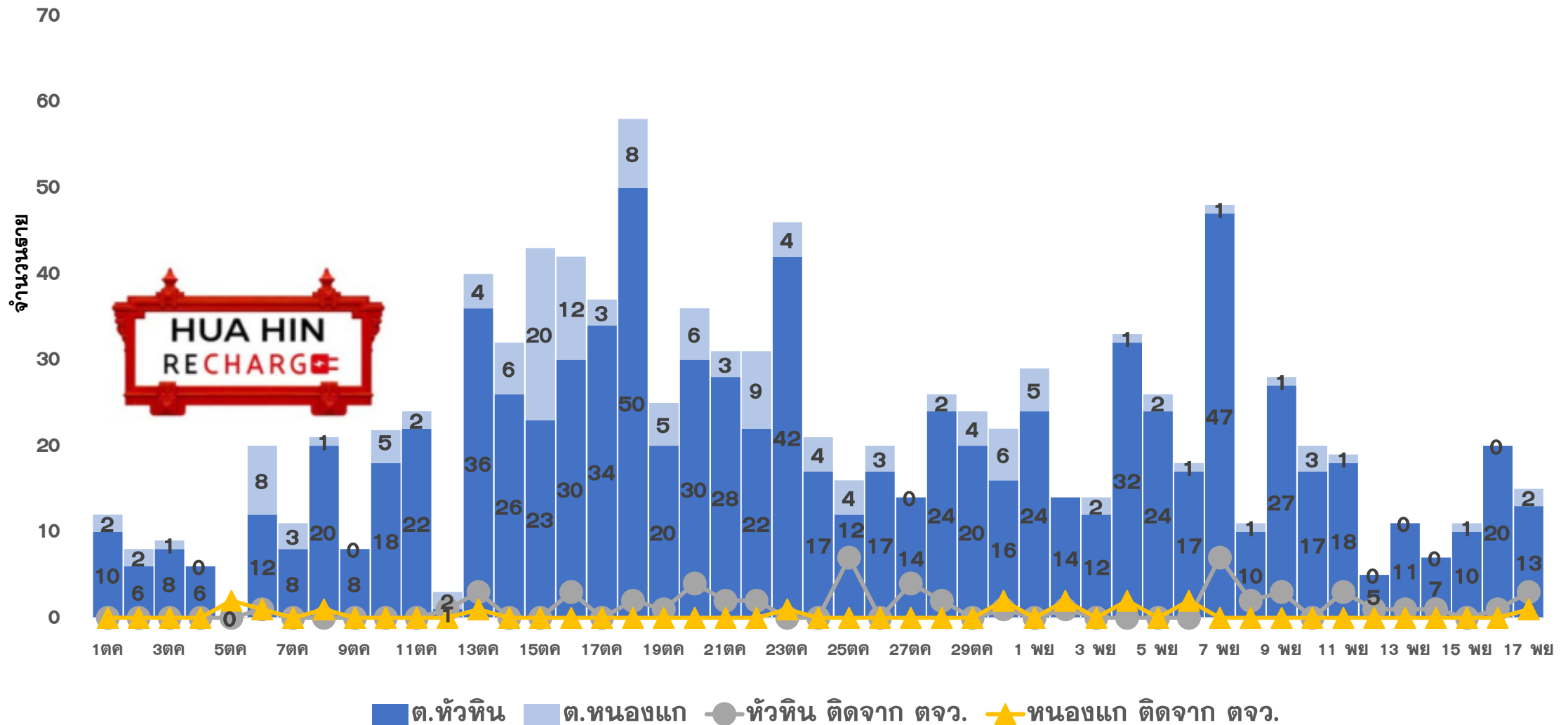

คลัสเตอร์สะสมของพบ COVID-19 ตั้งแต่ 1 เม.ย.-17 พ.ย.64 จ.ประจวบคีรีขันธ์

อำเภอ	จำนวน Cluster สะสม (10 ราย+)	ควบคุมได้ ภายใน 28 วัน	ร้อยละที่ ควบคุม ได้	Cluster ควบคุมไม่ได้ ใน 28 วัน	จำนวน Cluster ที่พบผู้ป่วยรายสุดท้าย อยู่ในช่วง 14 วัน ก่อนหน้า				
					จำนวน	ควบคุมได้ ภายใน 14 วัน	ร้อยละ	เกิน 14 วัน ไม่ถึง 28 วัน	เกิน 28 วัน
หัวหิน	42	38	90.5	รง.โตล/ชุมชนเนपाल-ใต้สูง /นธ.นายสิบ/ตลาดฉัตรชัย	8	6	75.0	1 ตลาดนัดหนองซอน	1 ตลาดฉัตรไชย
ปราณบุรี	33	30	90.9	ตลาดฉัตรแก้ว/รง.สยาม รง.เนเขอรัล	11	8	72.7	1 ชุมชน ม8 หนองตาแต่ม	2 รง.สยามฯ รง.เนเขอรัล
สามร้อยยอด	10	10	100.0	-	2	2	100.0	0	0
กุยบุรี	8	6	75.0	บ้านเพื่อนกุยบุรี/รง.กุยบุรี	1	1	100.0	0	0
เมือง	21	20	95.2	เรือนจำ	4	3	75.0	1 รง.ทูปโก้	0
ทับสะแก	0	0	0.0	-	0	0	0.0	0	0
บางสะพาน	20	20	100.0	-	7	7	100.0	0	0
บางพานน้อย	7	7	100.0	-	1	1	100.0	0	0
รวม	141	131	92.9	10	34	28	82.4	3	3

แผนที่แสดงคลัสเตอร์ COVID-19 ในจังหวัดประจวบคีรีขันธ์ ข้อมูล 17 พ.ย. 64

คลัสเตอร์ที่พบผู้ป่วยในช่วง 14 วันล่าสุด

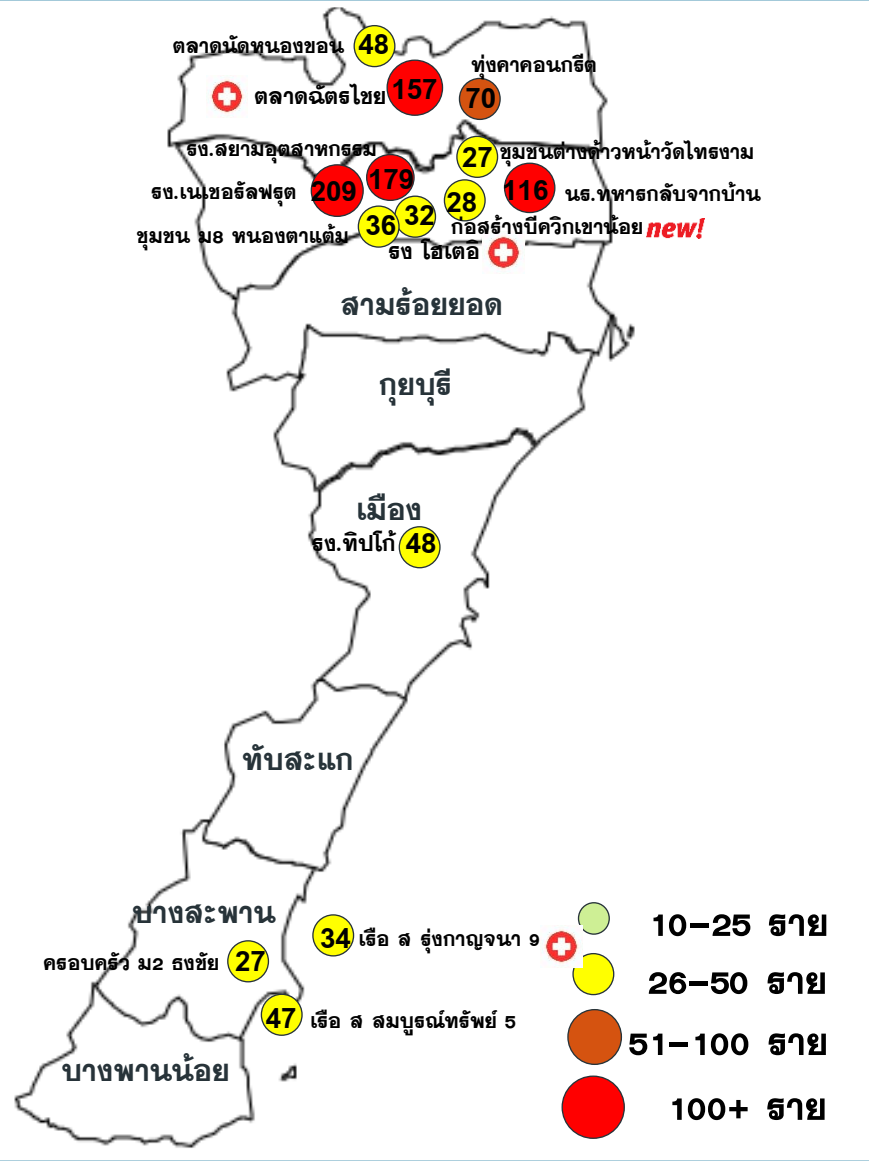

คลัสเตอร์ขนาด 26-100 ราย ขึ้นไป

คลัสเตอร์	ประเภท	จำนวนผู้ป่วย	ผป.รายสุดท้าย	คลัสเตอร์	ประเภท	จำนวนผู้ป่วย	ผป.รายสุดท้าย
ตลาดนัดไชย*	ตลาด	157(+3)	16 พย	รช ไฮเดอิล	โรงงาน	32(+1)	5 พย
รช เนเชอรัลฟรุต*	โรงงาน	209	9 พย	ตลาดนัดหนองซอน	ตลาด	48	12 พย
รช สยามอุตสาหกรรม*	โรงงาน	179	13 พย	ชุมชนม 8 ทองตาแต้ม	ชุมชน	36	15 พย
น.ร.พาทกลับจากบ้าน	ค่ายทหาร	116	6 พย	ชุมชนต่างตำบลหน้าวัดไทรงาม	ชุมชนต่างตำบล	27	15 พย
บ ท่าคาคอนกรีต	แคมป์ก่อสร้าง	70	8 พย	เรือ ส รุ่งกาญจนาน 9	เรือประมง	34(+1)	16 พย
รช ทิปโก้	โรงงาน	48	5 พย	ครอบครัว ม2 ธงชัย	เครือญาติ	27	13 พย
เรือ ส สมบูรณ์ทรัพย์ 5	เรือประมง	47	12 พย	ก่อสร้างบิควิกเขาเอย new!	ก่อสร้าง	28(+9)	16 พย

* หมายถึง พบการระบาดมากกว่า 28 วัน

คลัสเตอร์ที่พบการติดเชื้อส่วนใหญ่เป็น
ชาวต่างตำบล จำนวน 8 แห่ง
จาก 14 แห่ง
ร้อยละ 61.5

จำนวนทั้งหมด 14 คลัสเตอร์
ควบคุมได้ ภายใน 28 วัน
11 คลัสเตอร์

โรงงาน 4 แห่ง แคมป์ก่อสร้าง 2 แห่ง
ตลาด 2 แห่ง เรือประมง/โรงแรม 2 แห่ง
ชุมชนต่างตำบล 1 แห่ง ค่ายทหาร 1 แห่ง
ชุมชน/เครือญาติ 2 แห่ง

แผนที่แสดงคลัสเตอร์ COVID-19 ในจังหวัดประจวบคีรีขันธ์

ข้อมูล 17 พ.ย. 64

คลัสเตอร์ที่พบผู้ป่วยในช่วง 14 วันล่าสุด

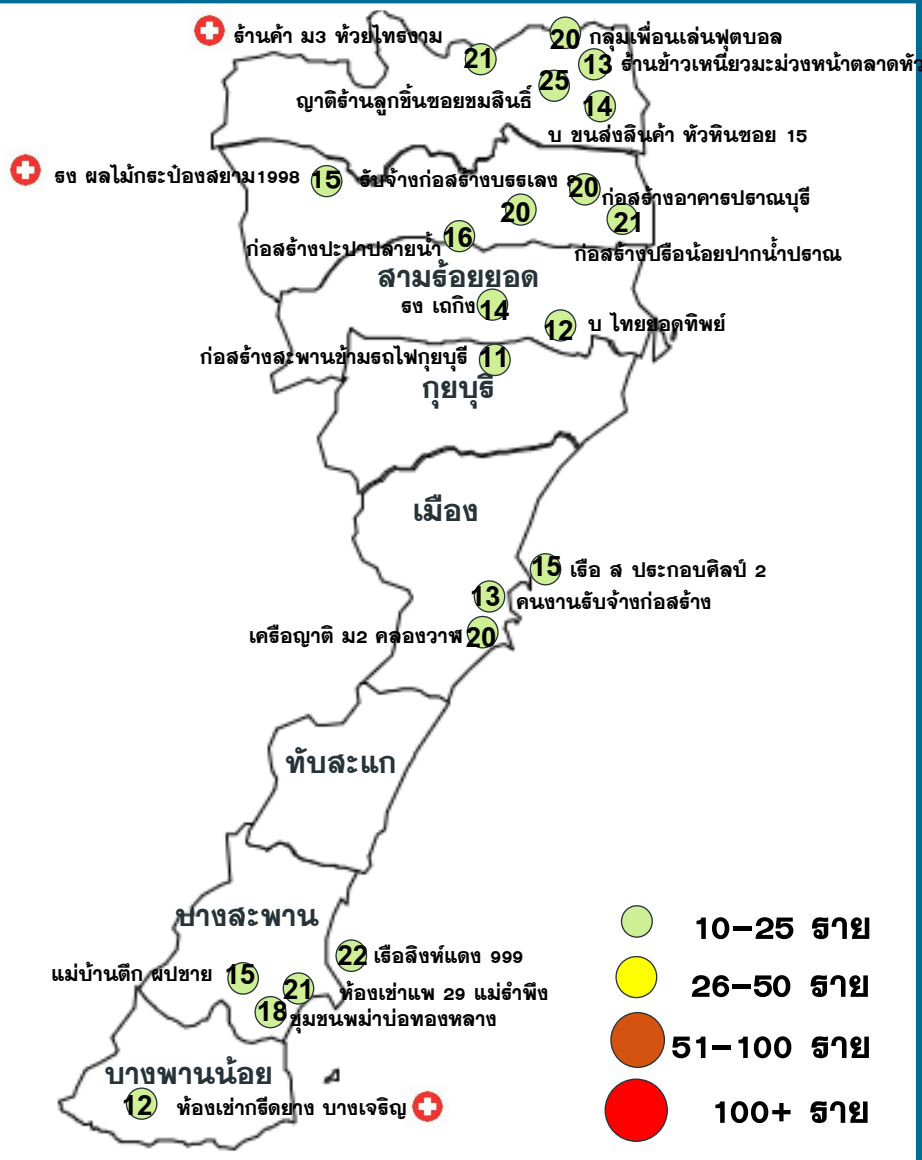

คลัสเตอร์ขนาด 10-25 ๕าย

คลัสเตอร์	ประเภท	จำนวนผู้ป่วย	ผป.๕ายสุดท้าย	คลัสเตอร์	ประเภท	จำนวนผู้ป่วย	ผป.๕ายสุดท้าย
อับจ่างก่อสร้างบรตเลข 8	ก่อสร้าง	20	11 พย	ห้องเช่าแพ 29 แม่รำพึง	ชุมชน	21	12 พย
ก่อสร้างประปาปลายน้ำ	ก่อสร้าง	22	5 พย	บ ไทยยอดทิพย์	โรงงาน	12	12 พย
เครื่องญาติ ม 2 คลองวาฬ	เครื่องญาติ	20	14 พย	ชุมชนพม่า อำเภอลาดหญ้า	ชุมชนต่างดาว	18	9 พย
แคมป์ก่อสร้างประปาปลายน้ำ	ก่อสร้าง	16	7 พย	เรือประมงสิงห์แดง 999	เรือประมง	22	12 พย
ร้านข้าวเหนียวมะม่วงหัวหิน	ร้านค้า	13	9 พย	คนงานอับจ่างก่อสร้าง	ก่อสร้าง	13	10 พย
เรือ ส.ประกอบศิลป์ 2	เรือประมง	15	11 พย	ห้องเช่ากิตติยาฯ บางเจริญ	ชุมชน	12(+1)	15 พย
ก่อสร้างสะพานรถไฟกุยบุรี	ก่อสร้าง	11	5 พย	แม่บ้านตึก ผป. ชาย	หน่วยงาน	15	13 พย
โรง เถกิง	โรงงาน	14	8 พย	โรงผลไม้กระป๋องสยาม1998	โรงงาน	15(+1)	15 พย
ญาติร้านลูกชิ้นซอยขมลินธุ์	เครื่องญาติ	25	13 พย	บ.ขนส่งสินค้าหัวหิน ซอย15	บ.ขนส่ง	14	15 พย
กลุ่มเพื่อนเล่นฟุตบอล	รวมกลุ่ม	20	14 พย				
ร้านค้าม3 ห้วยไทรทอง	ร้านค้า	21(+1)	16 พย				

จำนวนทั้งหมด 20 คลัสเตอร์
ควบคุมได้ ภายใน 28 วัน
20 คลัสเตอร์

ความเชื่อมโยงผู้ป่วยรายใหม่วันที่ 17 พ.ย.64 จ.ประจวบคีรีขันธ์ CLUSTER ที่ต้องเฝ้าระวังเป็นพิเศษ

จำนวนผู้ป่วยรายใหม่	77 ราย
เพศชาย	36 ราย
เพศหญิง	41 ราย
สัญชาติไทย	72 ราย
เมียนมาร์	4 ราย
สวิตเซอร์แลนด์	1 ราย
มีอาการ	51 ราย
ไม่มีอาการ	26 ราย
ติดเชื้อในจังหวัด	65 ราย
ติดเชื่อนอกจังหวัด	12 ราย

Cluster คนงานก่อสร้าง B-Quick ต.เขาน้อย

จำนวนผู้ป่วยที่เชื่อมโยงทั้งหมด 28 ราย

ผู้ป่วยรายใหม่

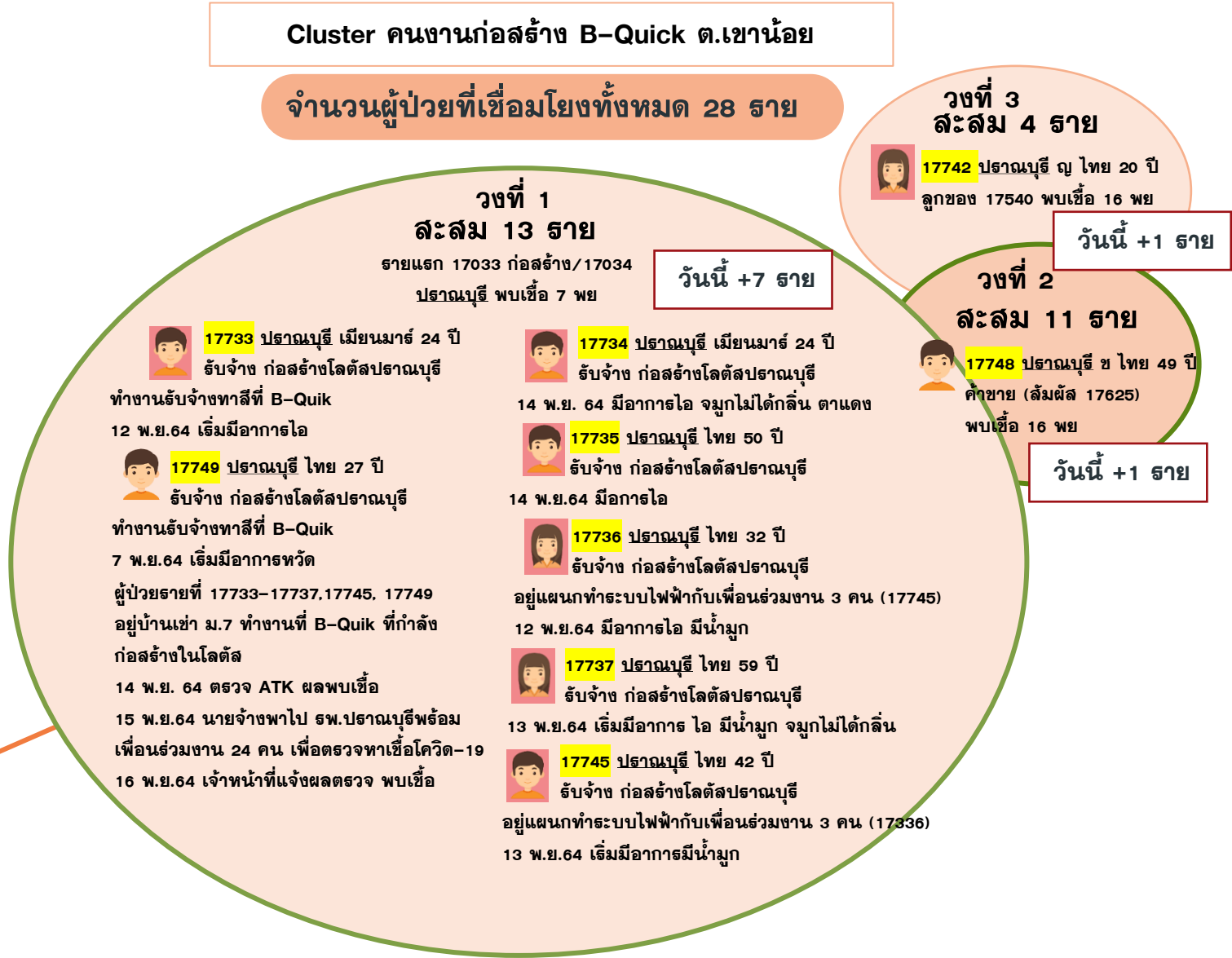

ความเชื่อมโยงผู้ป่วยรายใหม่วันที่ 17 พ.ย.64 จ.ประจวบคีรีขันธ์

CLUSTER ที่ต้องเฝ้าระวังเป็นพิเศษ

Cluster โรงงานผลไม้มะปองสยาม 1988

จำนวนผู้ป่วยที่เชื่อมโยงทั้งหมด 17 ราย

วงที่ 2
สะสม 2 ราย

วงที่ 1
สะสม 15 ราย

รายแรก 17342-17343 ปราณบุรี พนักงานโรงงาน
ผลไม้มะปอง 1988 พบเชื้อ 11 พย

วันนี้ +1 ราย

 17744 ปราณบุรี ไทย 45 ปี
พนักงานโรงงาน ผลไม้มะปอง 1988
11 พย มีอาการไอ มีน้ำมูก เจ็บคอ
14 พย ตรวจ ATK พบเชื้อ
15 พย มาตรวจ PCR พบเชื้อ

Cluster ไฮเตอิล

จำนวนผู้ป่วยที่เชื่อมโยงทั้งหมด 38 ราย

วงที่ 2
สะสม 6 ราย

วันนี้ +1 ราย

วงที่ 1
สะสม 32 ราย

รายแรก 11382 พนักงานบริษัทไฮเตอิล
พบเชื้อ 2 ตค

 17731 ปราณบุรี ไทย 25 ปี
พณ.บ.ไฮเตอิลแผนกคลังสินค้า
10 -13 พย ผู้ป่วยไปทำงานที่โรงงานไฮเตอิลทุกวัน
15 พย เวลา 09.00 น.ตรวจ ATK ผล+ 10.00 น.
ไป รพ.ทิวหินกับครอบครัวนั่งกระบะหลัง ตรวจ
เสร็จกลับบ้านกักตัวบ้านพักคนงานโรงงานไฮเตอิล มี
เพื่อนร่วมงานประมาณ 15 คน ตรวจ ATK แล้ว
เมื่อวันที่ 15/11/2564 พบ ATK ผล+ อีกจำนวน
4 คน (รอผลตรวจ PCR)
16 พย ทราบผลพบเชื้อ

ผู้ป่วยราย
ใหม่

Cluster ห้องเช่า คนกรีดยาง บางเจ็ดถุ

จำนวนผู้ป่วยที่เชื่อมโยงทั้งหมด 12 ราย

วันนี้ +1 ราย

สะสม 12 ราย

รายแรก 16716 บางสะพานน้อย ญ
เมียนมาร์ 17 ปี พบเชื้อ 5 พย
 17679 บางสะพานน้อย เมียนมาร์ 2 ปี
(ลูกของ 16716)
สัมผัสร่วมบ้านกับพ่อ (16716)
7 พย มาตรวจ PCR ครั้งที่ 1 ไม่พบเชื้อ
14 พ.ย. ตรวจ PCR ครั้งที่ 2 ตามนัด
15 พ.ย. ผลพบเชื้อ

ความเชื่อมโยงผู้ป่วยรายใหม่วันที่ 17 พ.ย.64 จ.ประจวบคีรีขันธ์ CLUSTER ที่ต้องเฝ้าระวังเป็นพิเศษ

Cluster เรือ ส.รุ่งกาญจนา 9

จำนวนผู้ป่วยที่เชื่อมโยงทั้งหมด 34 ราย

วันที่ 2
สะสม 6 ราย

วันที่ 1
สะสม 28 ราย

รายแรก 17255-17259 บางสะพาน เมียนมาร์
ลูกเรือส.รุ่งกาญจนา 9 พบเชื้อ 9 พย



17725 ทับสะแก ไทย 25 ปี
ประมง

วันนี้ +1 ราย

เพื่อนร่วมงานประมาณ 37 คน ซึ่งเป็นคนไทย 10 คน พม่า 27 คน
ออกเรือตอนเย็นจะกลับเข้าฝั่งตอนเช้า ทุกวัน
28 ตค - 9 พย ออกเรือหาปลา ที่บ่อทองหลาง อ.บางสะพาน
ใช้ชีวิตกิน นอนในเรือ
10 พย เวลา 07.00 น. เอาเรือกลับขึ้นฝั่งที่ทำเรือบ่อทองหลาง
อ.บางสะพาน เวลา 12.00 น. ทำงานเก็บอวน ซักอวน
เวลา 13.00 น. ขับรถจักรยานยนต์กลับบ้านที่ ม.3 อ.ทับสะแก
11 พย เวลา 14.00 น. ทราบว่าเพื่อนที่ร่วมในเรือเป็นCOVID-19
จึงตรวจ ATK ผลไม่พบเชื้อ
13 พย เริ่มมีอาการ ไอ มีน้ำมูก มีเสมหะ
14 พย PCR, 16 พย พบเชื้อ

ผู้ป่วยรายใหม่

Cluster ตลาดนัดไชย

จำนวนผู้ป่วยที่เชื่อมโยงทั้งหมด 157 ราย

วันนี้ +2 ราย

วันที่ 1

สะสม 61 ราย

รายแรก 11337 เมียนมาร์ รับจ้าง
ส่งน้ำแข็งตลาดนัดไชย พบเชื้อ 2 ตค



17693 หัวหิน ไทย 72 ปี
ค้าขายกระเป๋า(ตลาดนัดไชย)

12 พ.ย. 64 เริ่มมีอาการไอ ปวดค้ำมเนื้อ มีน้ำมูก
หายใจลำบาก แน่นหน้าอก ปวดศีรษะ จมูกไม่ได้กลิ่น
14 พ.ย. 64 อาการป่วยยังไม่ดีขึ้นจึงตรวจ ATK ผลพบเชื้อ
15 พ.ย. 64 ตรวจ ATK ซ้ำครั้งที่ 2 พบเชื้อจึงเดินทางมา
ตรวจที่รพ.หัวหิน

16 พ.ย. 64 เจ้าหน้าที่โทรแจ้งผลพบเชื้อ



17693 หัวหิน ไทย 44 ปี
ค้าขายเส้นก๋วยเตี๋ยว(ตลาดนัดไชย)

2-10 พ.ย.64 05.15-11.00น. ไปขายของที่ตลาดนัดไชย
20.00น.เดินทางไปขนของลงที่ตลาดนัดไชยกับสามี เริ่ม
มีอาการคันคอ
11-12 พ.ย.64 ไปขายของ 18.00น. ไปซื้อของที่ร้านจ๊วนตั้ง
เริ่มมีอาการปวดเมื่อยตามตัว
13 พ.ย.64 ไปงานแต่งงานที่ กทม.กับครอบครัว 2 คน 13.00น.
ไปเที่ยวสวนผึ้งที่ จ.ราชบุรี
14 พ.ย.64 จมูกเริ่มไม่ได้กลิ่น จึงตรวจ ATK พบเชื้อ
15 พ.ย.64 เดินทางมาตรวจ PCR กับครอบครัว 2 คน
16 พ.ย.64 PCR พบเชื้อ+

วันที่ 2

วันนี้ +1 ราย

วันที่ 3

สะสม 89 ราย

สะสม 7 ราย



17695 หัวหิน ไทย 44 ปี

ลูกจ้างประจำ(แผนกยุทธโยธา ค่ายธนะรัตน์)
อาศัยร่วมบ้านกับภรรยา(17693)

2-5 พ.ย.64 07.00-16.00น.ไปทำงานที่ค่ายธนะรัตน์
แผนกยุทธโยธา มีเพื่อนร่วมงาน 7 คน นั่งห่างกัน
2 เมตร พักเที่ยงทานข้าวคนเดียว
8 พ.ย.64 ไปขายของกับภรรยาที่ตลาดนัดไชย
ไปทำงาน 16.00น.ไปซื้อของกินที่ตลาดโต้แก้ว อ.
ปราณบุรี
9 พ.ย.64 ไปทำงาน 17.00น.ไปซื้อของที่ จ. นครปฐม
ตามโรงงานที่สั่งไว้ มาลงที่ตลาดนัดไชย
10 พ.ย.64 ไปส่งของให้ลูกค้าตามบ้าน 07.00น.ไป
ทำงาน 12.00น.ไปทานอาหารที่ครัวบ้านเขื่อนแถว
แยกเขื่อนปราณบุรีกับเพื่อน 4 คน ที่มาจาก จ.
ชุมพร ประมาณ 2 ชม.
11 พ.ย.64 ไปขายของตลาดนัดไชย
12 พ.ย.64 16.00น.ไปซื้อของที่ จ.นครปฐม 22.30น.
ไปส่งของที่บ้านลูกค้า อ.ปราณบุรี
13 พ.ย.64 ไปงานแต่งงานที่ จ.กทมกับครอบครัว 2 คน
13.00น.ไปเที่ยวที่ สวนผึ้ง จ.ราชบุรี
14 พ.ย.64 ไปทานก๋วยเตี๋ยวอ่างมั่งงศราชบุรีแยกเจติย
หักกับครอบครัว ไปพักบ้านเพื่อนที่ จ.ราชบุรี ตรวจ
ATK พบเชื้อ
15 พ.ย.64 มาตรวจ PCR
16 พ.ย.64 PCR พบเชื้อ+

ความเชื่อมโยงผู้ป่วยรายใหม่วันที่ 17 พ.ย.64 จ.ประจวบคีรีขันธ์

CLUSTER ที่ต้องเฝ้าระวังเป็นพิเศษ

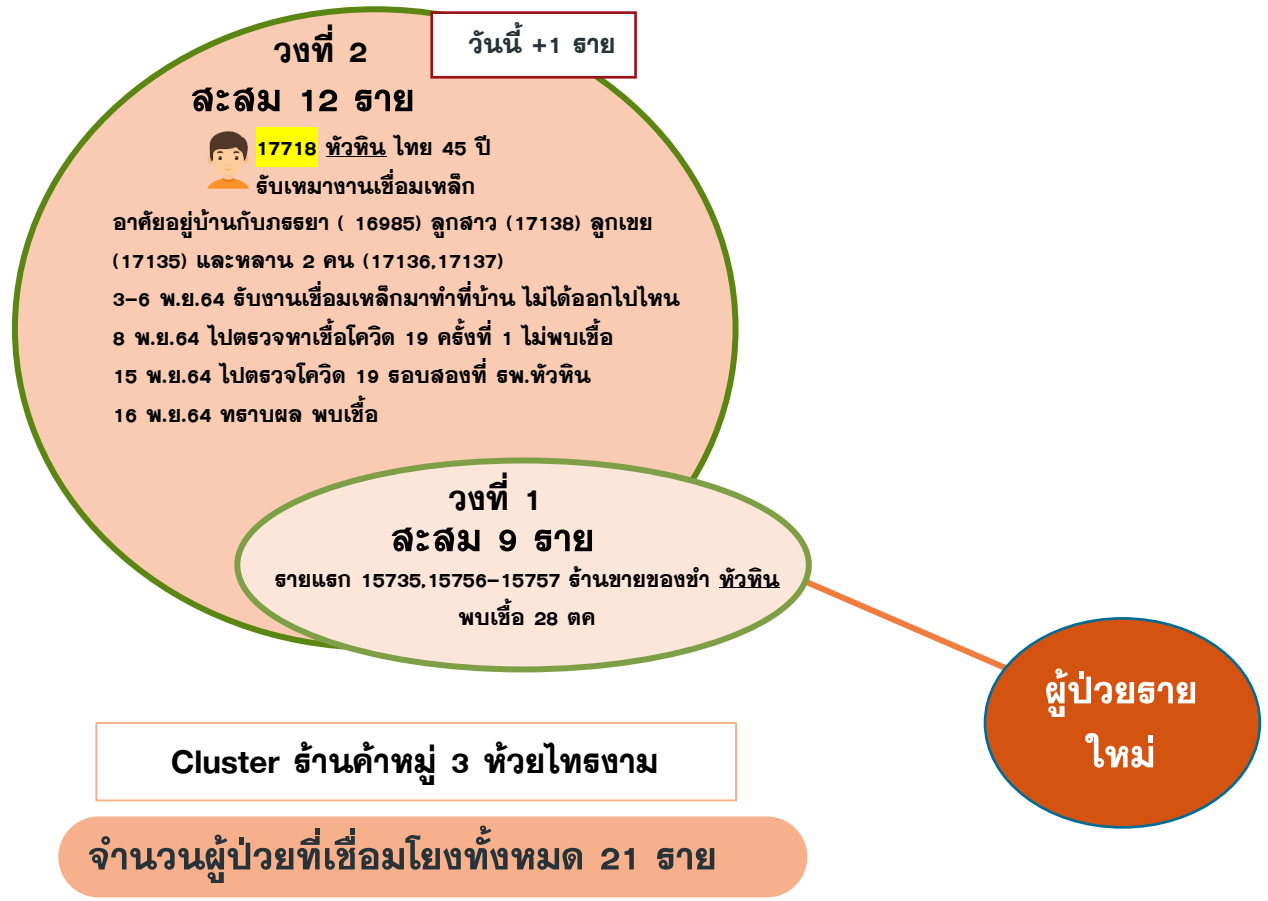

ความเชื่อมโยงผู้ป่วยรายใหม่วันที่ 17 พ.ย.64 จ.ประจวบคีรีขันธ์

ผู้ป่วยสัมพันธ์กับเหตุการณ์ก่อนหน้า (HR)

ผู้ป่วยรายใหม่

ละสลม 2 ราย
 รายแรก 17582 สามร้อยยอด ช ไทย 73 ปี ว่างงาน พบเชื้อ 14 พย
17682 สามร้อยยอด ญ ไทย 57 ปี ว่างงาน สมผัสสามี 17582 พบเชื้อ 16 พย
 วันนี้ +1 ราย

ละสลม 3 ราย
 รายแรก 17366 หัวหิน ญ ไทย 34 ปี ค้าขายโก๋ทอด ม ศิลปากร พบเชื้อ 11 พย
17704 หัวหิน ญ ไทย 31 ปี ว่างงาน สมผัสเพื่อน 17366 พบเชื้อ 15 พย
 วันนี้ +1 ราย

วงที่ 1 ละสลม 10 ราย
 รายแรก 15924,15929 ติดเชื้อจากตจว./15923,15925-15928 ร่วมบ้าน หัวหิน พบเชื้อ 29 ตค
17707 หัวหิน ญ ไทย 18 ปี นักศึกษา สมผัสญาติ 16096 กลับจาก สพ พบเชื้อ 16 พย
 วันนี้ +1 ราย

วงที่ 2 ละสลม 5 ราย

ละสลม 3 ราย
 รายแรก 17628 หัวหิน ญ ไทย 40 ปี ว่างงาน พบเชื้อ 15 พย
17715 หัวหิน ญ ไทย 10 ปี สัมผัสแม่ 17628 พบเชื้อ 16 พย
17716 หัวหิน ช สวิตช 71 ปี สัมผัสภรรยา 17628 พบเชื้อ 16 พย
 วันนี้ +2 ราย

ละสลม 7 ราย
 รายแรก 17475 หัวหิน ญ เมียนมาร์ 36 ปี รับจ้าง พบเชื้อ 13 พย
17713 หัวหิน ญ ไทย 27 ปี อ้านขายของเก่าบ่อฝ้าย สัมผัสเพื่อนร่วมงาน 17634 17635 พบเชื้อ 16 พย
 วันนี้ +1 ราย

ละสลม 2 ราย
 รายแรก 17636 หัวหิน ญ ไทย 50 ปี โรงแรม H2 พบเชื้อ 14 พย
17712 หัวหิน ช ไทย 40 ปี พนักงานบริการ สัมผัสแฟน 17636 พบเชื้อ 16 พย
 วันนี้ +1 ราย

ละสลม 5 ราย
 รายแรก 16463 หัวหิน ญ ไทย 39 ปี แผนกต้อนรับ เดอะเสิร์บ พบเชื้อ 2 พย
17714 หัวหิน ช ไทย 15 ปี นักเรียน (ลูกของ 16463) ตรวจครั้งที่ 2 พบเชื้อ 16 พย
 วันนี้ +1 ราย

ละสลม 6 ราย
 รายแรก 16626 ปราณบุรี ญ ไทย 68 ปี พบเชื้อ 5 พย
17708 หัวหิน ญ ไทย 37 ปี ชลประทาน ปราณบุรี ลูกของ 17192 พบเชื้อ 15 พย
 วันนี้ +1 ราย

ละสลม 2 ราย
 รายแรก 16982 เมือง ช ไทย 17 ปี นักเรียน พบเชื้อ 6 พย
17687 เมือง ญ ไทย 18 ปี ว่างงาน สมผัสแฟน 16982 ตรวจรอบ 2 พบเชื้อ 15 พย
 วันนี้ +1 ราย

ความเชื่อมโยงผู้ป่วยรายใหม่วันที่ 17 พ.ย.64 จ.ประจวบคีรีขันธ์

ผู้ป่วยสัมพันธ์กับเหตุการณ์ก่อนหน้า (HR)

ผู้ป่วยรายใหม่

ละสลม 2 ราย
 รายแรก 17599 หัวหิน ช ไทย 38 ปี
 เจ้าของร้าน ซ่อมมอเตอร์ไซด์ พบเชื้อ 13 พย
 17717 หัวหิน ญ ไทย 39 ปี นิตโศรณการหมู่บ้านชะอำ
 สัมผัสสามี 17717 พบเชื้อ 16 พย

วันนี้ +1 ราย

ละสลม 8 ราย
 รายแรก 17321-17324,17341
 ปราณบุรี สัมผัส ผบ.เพชรบุรี พบเชื้อ 11พย
 17747 ปราณบุรี ญ ไทย 25 ปี
 ทำงานปั้มเซลล์ พบเชื้อ 16 พย

วันนี้ +1 ราย

ละสลม 3 ราย วันนี้ +1 ราย
 รายแรก 17402 ปราณบุรี ช ไทย 39 ปี
 ขายกระเป๋าหนัง พบเชื้อ 12 พย
 17743 ปราณบุรี ญ ไทย 43 ด้บจ้างทั่วไป
 สัมผัส 17402 พบเชื้อ 16 พย

ละสลม 4 ราย
 รายแรก 17628 หัวหิน ญ ไทย 40 ปี
 ว่างงาน พบเชื้อ 15 พย
 17719 หัวหิน ช ไทย 44 ปี
 ว่างงาน สัมผัส 17115 17116
 พบเชื้อ 16 พย

วันนี้ +1 ราย

หัวหิน	ตรวจ/พบเชื้อ			
	แห่ง	ไทย	ต่างด้าว	รวม
โรงงานใหญ่	2/1	136/8	379/44	515/52
โรงงานกลาง	3/1	57/0	181/1	238/1
โรงงานเล็ก	7/0	76/0	11/0	87/0
ตลาดสด ตลาดนัด	12/2	1492/0	90/3	1582/3
ชุมชนต่างด้าว	37/4	1011/51	518/0	1529/51
บุคลากร HCW	1	22/0	0/0	22/0
ห้างฯ ร้านค้า ร้านอาหาร	19/2	391/5	37/0	428/5
ศาสนสถาน	3	36/0	17/0	53/0
ธนาคารและสำนักงาน	2/1	31/6	0/0	31/6
หน่วยงานราชการ	3	640/0	0/0	640/0
สถานศึกษา	1	18/0	0/0	18/0
อื่นๆ	1	72/0	0/0	72/0
รวม	90/11	3982/70	1233/48	5215/118

300 ยอด	ตรวจ/พบเชื้อ			
	แห่ง	ไทย	ต่างด้าว	รวม
โรงงานใหญ่	3/1	1041/4	1679/58	2720/62
โรงงานกลาง	4	287/0	280/0	567/0
โรงงานเล็ก	2	27/0	0/0	27/0
ตลาดสด ตลาดนัด	2/1	134/1	1/0	135/1
ห้างฯ ร้านค้า	4	13/0	0	13/0
ธนาคารและสำนักงาน	4	48/0	0	48/0
บุคลากร HCW	1	82/0	0	82/0
ชุมชนต่างด้าว	10/2	748/15	89/0	837/15
สถานศึกษา	1	47/0	2/0	49/0
หน่วยงานราชการ	5	112/0	0/0	112/0
อื่นๆ	1	52/0	30/0	82/0
รวม	37/4	2591/20	2081/58	4672/78

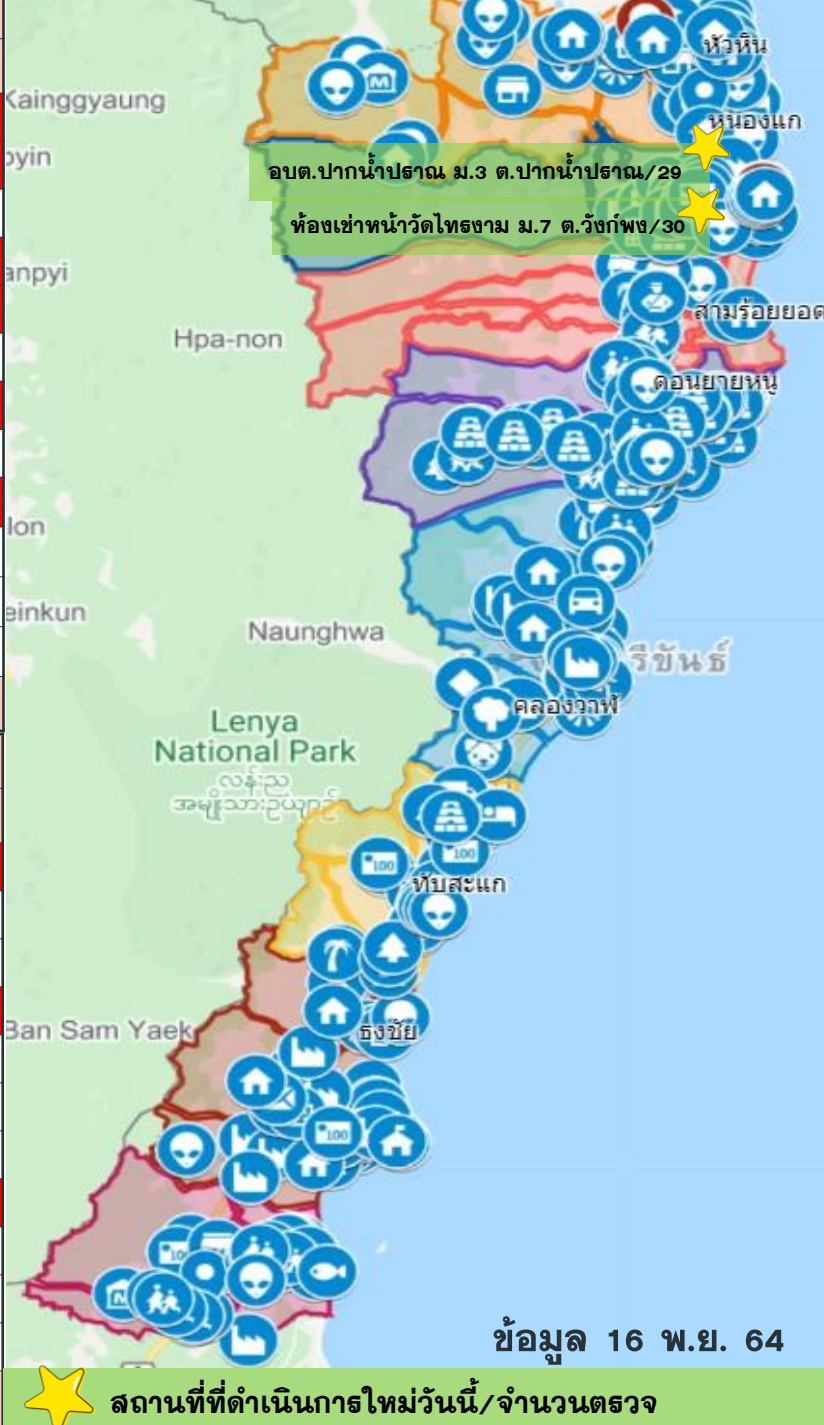











ปราณบุรี	ตรวจ/พบเชื้อ			
	แห่ง	ไทย	ต่างด้าว	รวม
โรงงานใหญ่	7	200/0	401/0	601/0
โรงงานกลาง	7/3	189/3	108/8	297/11
โรงงานเล็ก/แพปลา	27/10	234/4	262/7	496/11
หน่วยงานราชการ	8	399/0	0	399/0
ตลาดสด ตลาดนัด	17/2	610/5	1/0	611/5
ชุมชนต่างด้าว	21/3	967/0	1320/9	2287/9
ธนาคารและสำนักงาน	4	29/0	0	29/0
ห้างฯ ร้านค้า ร้านอาหาร	22	153/0	5	158/0
ศาสนสถาน	5	25/0	0	25/0
บุคลากร HCW	3/1	206/3	0	206/3
สถานศึกษา	13	157/0	3/0	160/0
อื่นๆ	1	15/0	0	15/0
รวม	135/19	3115/15	2100/24	5215/39

กุยบุรี	ตรวจ/พบเชื้อ			
	แห่ง	ไทย	ต่างด้าว	รวม
โรงงานใหญ่	1	51/0	98/0	149/0
โรงงานเล็ก	9	0	43/0	43/0
ห้างฯ ร้านค้า	2/1	12/1	0/0	12/1
ธนาคารและสำนักงาน	8	18	0/0	18
ตลาดสด ตลาดนัด	3	45/0	0/0	45/0
หน่วยงานราชการ	24	86/0	0/0	86/0
ชุมชนต่างด้าว	14	47/0	36/0	83/0
สถานศึกษา	41	67/0	0/0	67/0
ศาสนสถาน	20	33/0	0/0	33/0
รวม	122/1	359/1	177/0	536/1

สรุปผลการฉีดวัคซีนโควิด 19 จังหวัดประจวบคีรีขันธ์

ผลการให้บริการวัคซีน ณ วันที่ 16 พฤศจิกายน 2564 เวลา 22.00 น.

จำนวนผู้ได้รับวัคซีน	ยอดฉีดวานนี้				ยอดฉีดสะสมตั้งแต่วันที่ 1 เมษายน 2564		
	เพิ่มขึ้น	+		โดส	สะสม		โดส
 เข็มที่ 1	รายใหม่	+	5,450	โดส	สะสม	709,696	โดส
 Sinovac			101		สะสม	373,302	ราย
 AstraZeneca			951			211,680	
 Sinopharm			189			37,547	
 PfiZer			66			86,126	
 เข็มที่ 2	รายใหม่	+	4,131	ราย	สะสม	316,557	ราย
 Sinovac			0			23,354	
 AstraZeneca			3,575			185,824	
 Sinopharm			555			81,799	
 PfiZer			1			25,136	
Johnson & Johnson			0			444	
 เข็มที่ 3	รายใหม่	+	12	ราย	สะสม	19,837	ราย
 Sinovac			0			0	
 AstraZeneca			12			15,568	
 Sinopharm			0			0	
 PfiZer			0			4,269	

จำแนก
รายเข็ม
และ
ชนิดวัคซีน

จำนวนวัคซีน COVID-19 คงคลัง รายโรงพยาบาล จ.ประจวบคีรีขันธ์

ข้อมูล ณ วันที่ 16 พ.ย.64 เวลา 16.30 น.

หน่วยฉีด (รพ.)	จำนวนวัคซีนที่ได้รับ (Dose)	จำนวนวัคซีนคงเหลือ (Dose)	จำนวนวัคซีนคงเหลือ (Dose)	ชนิด/วัคซีนคงเหลือ							
	MOPH IC	คงคลัง รพ.	MOPH IC	Sinovac		AstraZeneca		Sinopharm		Pfizer	
				คงคลัง รพ.	MOPH IC	คงคลัง รพ.	MOPH IC	คงคลัง รพ.	MOPH IC	คงคลัง รพ.	MOPH IC
หัวหิน	216,162	17,112	24,914	2,796	2,767	852	11,109	1,626	10,424	695	614
ปราณบุรี	81,628	11,585	20,818	704	731	819	7,944	951	11,616	290	527
สามร้อยยอด	66,818	4,909	6,039	152	152	335	4,462	561	578	141	847
กุยบุรี	53,975	3,364	5,423	26	945	240	5,365	230	-377	118	-510
ประจวบคีรีขันธ์	114,930	12,589	8,023	2,027	2,535	576	-6,856	2,342	11,522	410	822
ทับสะแก	66,246	6,535	7,405	785	916	324	4,067	674	696	306	1,726
บางสะพาน	111,743	7,467	17,262	515	2,635	290	7,452	1,226	6,671	471	504
บางสะพานน้อย	56,864	3,794	4,284	640	9	239	4,058	8	5	126	212
กองบิน 5	220	0	-189	0	0	0	-189	0	0	0	0
ค่ายธนะรัชต์	25,145	1,155	4,955	737	4,203	31	103	0	0	18	649
ซานเปาโลหัวหิน	599	0	-558	0	-571	0	2	0	4	0	7
กรุงเทพหัวหิน	10,875	12	9	0	0	0	0	0	-3	2	12
	805,205	68,522	98,385	8,382	14,322	3,706	37,517	7,618	41,136	2,577	5,410
				หน่วย : โดส	หน่วย : โดส	หน่วย : ขวด	หน่วย : โดส	หน่วย : โดส	หน่วย : โดส	หน่วย : โดส	หน่วย : โดส

รายงานข้อมูล คงคลังวัคซีน รพ. 16 พ.ย. 64 ณ เวลา 16.30 น.

ข้อมูล คงคลังวัคซีน MOPH IC 16 พ.ย. 64 ณ เวลา 16.30 น.

ไม่รวมเอกชน				8,382		3,706					
คงคลังกลาง				0	รพ.ประจวบฯ	3,290	รพ.ประจวบฯ	AZ2 = 361 AZ1 = 2,929		117	รพ.ประจวบฯ
				0	รพ.หัวหิน	0	รพ.หัวหิน			0	รพ.หัวหิน
รวม				8,382		6,996				2,694	

ร้อยละความครอบคลุมของการได้รับวัคซีน COVID-19 รายอำเภอ

ข้อมูล 17 พ.ย.64

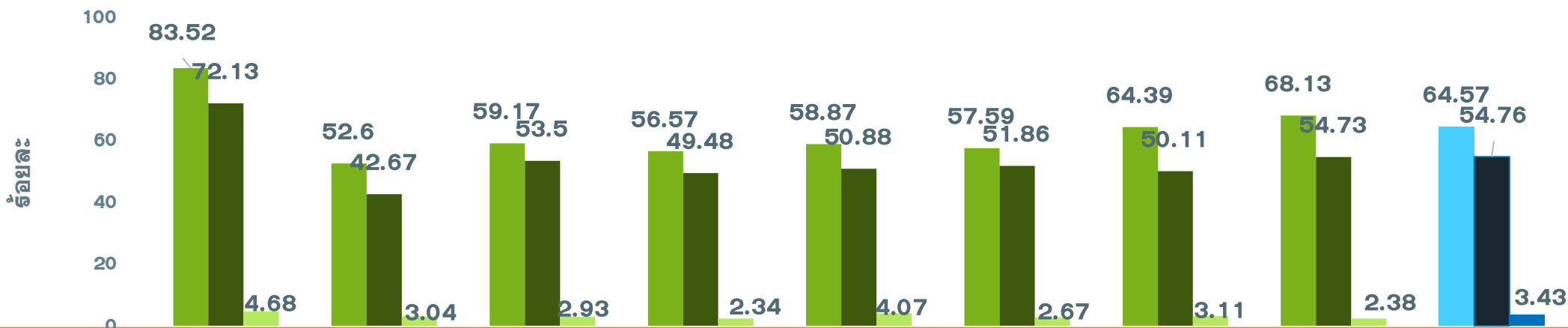

	ทัวทิน	ปราณบุรี	300 ยอด	กุยบุรี	เมือง	ทับสะแก	บางพาน	พานน้อย	จังหวัด
ประชากรทั้งหมด	126905	82872	52915	45676	94233	51433	81533	42527	578094
จำนวนโดสทั้งหมด เข็ม1+2+3	203468	81465	61174	49513	107263	57664	95886	53263	709696
จำนวนได้รับเข็ม 1	105992	43587	31312	25841	55479	29619	52499	28973	373302
ร้อยละความครอบคลุม	83.52	52.60	59.17	56.57	58.87	57.59	64.39	68.13	64.57
จำนวนได้รับเข็ม 2 ครบเกณฑ์	91535	35362	28309	22602	47945	26673	40855	23276	316557
ร้อยละความครอบคลุม	72.13	42.67	53.50	49.48	50.88	51.86	50.11	54.73	54.76
จำนวนได้รับเข็ม 3 กระตุ้น	5941	2516	1553	1070	3839	1372	2532	1014	19837
ร้อยละความครอบคลุม	4.68	3.04	2.93	2.34	4.07	2.67	3.11	2.38	3.43

ผลงานการฉีดวัคซีน COVID-19 ตามกลุ่มเป้าหมาย จ.ประจวบคีรีขันธ์

ข้อมูล 17 พ.ย.64

	บุคลากร การแพทย์		อสม.		จนท. ด้านหน้า		7 กลุ่มโรค		60 ปีขึ้นไป		หญิง ตั้งครรภ์		ปชช.ทั่วไป		นักเรียน อายุ 12-17 ปี	
ประชากรเป้าหมาย	5839	+เพิ่ม	7200	+เพิ่ม	12725	+เพิ่ม	42486	+เพิ่ม	87976	+เพิ่ม	2292	+เพิ่ม	385972	+เพิ่ม	33604	+เพิ่ม
จำนวนโดสทั้งหมด เข็ม1+2+3	17342	4	14551	8	36890	33	70,819	366	108,809	368	894	14	410136	4809	50255	32
จำนวนได้รับเข็ม 1	6143	3	5996	2	15385	7	36,506	105	56,419	105	526	8	221847	1187	30480	14
ร้อยละความ ครอบคลุม	105.21		83.28		120.90		85.92		64.13		22.95		57.48		90.70	
จำนวนได้รับเข็ม 2 ครบเกณฑ์	6020	1	5733	6	15060	13	33,390	253	52,228	254	365	6	184017	3591	19744	18
ร้อยละความ ครอบคลุม	103.10		79.63		118.35		78.59		59.37		15.92		47.68		58.75	
จำนวนได้รับเข็ม 3 กระตุ้น	5179	0	2822	0	6445	13	923	8	162	9	3	0	4272	31	31	0

ผลงานการฉีดกลุ่ม 608 จำนวน 93,451 คน คิดเป็นร้อยละ 70.39

ผลงานฉีดวัคซีน COVID-19 กลุ่มเป้าหมาย 608 รายอำเภอ เข็มที่ 1 จ.ประจวบคีรีขันธ์

ข้อมูล 17 พ.ย.64

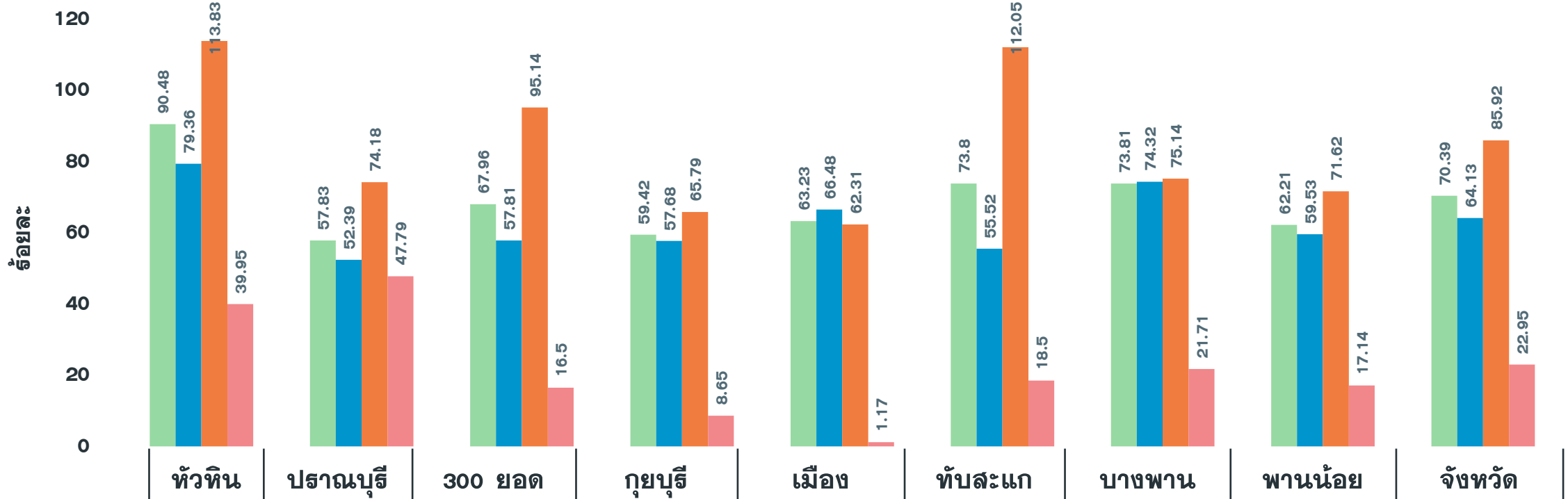

จำนวนเข็มที่ 1 (สะสม)	23,395	10,588	9,256	7,156	13,296	10,536	12,987	6,237	93,451
รวมกลุ่ม 608 เข็ม 1	90.48	57.83	67.96	59.42	63.23	73.80	73.81	62.21	70.39
ผู้มีอายุ 60 ปี	79.36	52.39	57.81	57.68	66.48	55.52	74.32	59.53	64.13
ผู้ป่วย 7 กลุ่มโรค	113.83	74.18	95.14	65.79	62.31	112.05	75.14	71.62	85.92
หญิงตั้งครรภ์	39.95	47.79	16.50	8.65	1.17	18.50	21.71	17.14	22.95

ผลงานฉีดวัคซีน COVID-19 กลุ่มเป้าหมาย 608 รายอำเภอ เข็มที่ 2 จ.ประจวบคีรีขันธ์

ข้อมูล 17 พ.ย.64

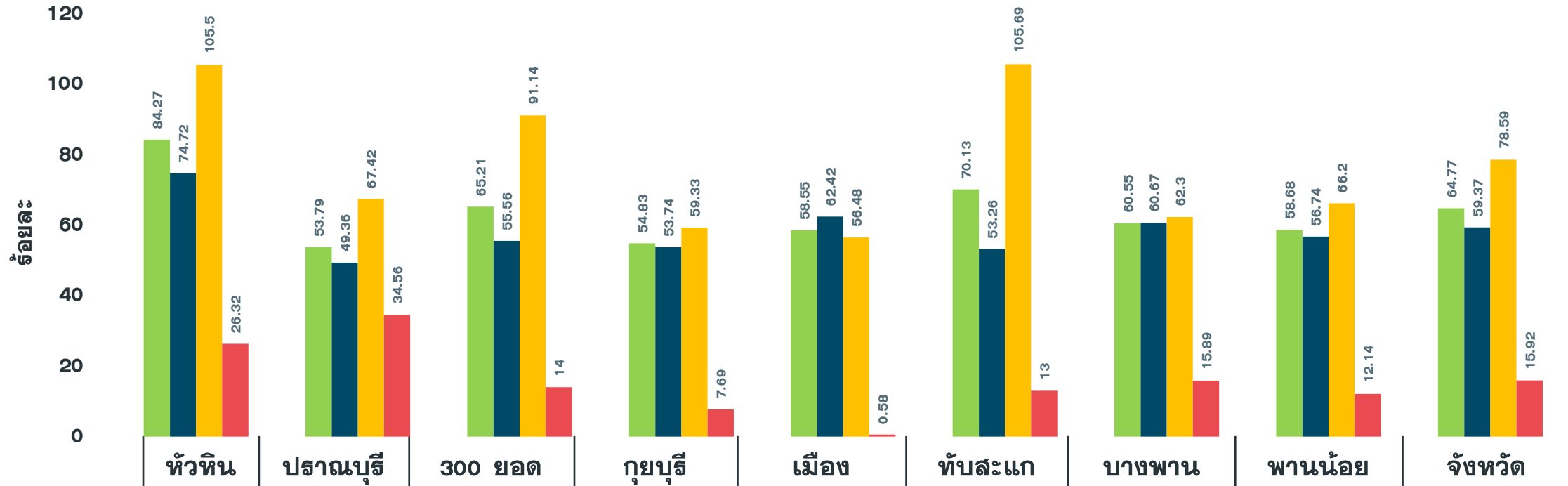

จำนวนเข็มที่ 2 (สะสม)	21,789	9,848	8,881	6,604	12,312	10,013	10,653	5,883	85,983
รวมกลุ่ม 608 เข็ม 2	84.27	53.79	65.21	54.83	58.55	70.13	60.55	58.68	64.77
ผู้มีอายุ 60 ปี	74.72	49.36	55.56	53.74	62.42	53.26	60.67	56.74	59.37
ผู้ป่วย 7 กลุ่มโรค	105.50	67.42	91.14	59.33	56.48	105.69	62.30	66.20	78.59
หญิงตั้งครรภ์	26.32	34.56	14.00	7.69	0.58	13.00	15.89	12.14	15.92

เปิดบ้าน เปิดเมือง เปิดประเทศ

Universal Prevention

ด้วย
มาตรการเข้ม ป้องกันโควิด-19 แบบครบวงจร

COVID Free Setting
THAI STOP COVID 2 PLUS



เลือกไปสถานที่
ที่มีสัญลักษณ์
CFS, SHA+



แสดงการได้รับวัคซีน
หรือผลการตรวจ
ว่าไม่ติดเชื้อ
ก่อนเข้าสถานที่



ให้ปฏิบัติตามมาตรการ DMH

- เว้นระยะห่างอย่างน้อย 1 - 2 เมตร ในทุกสถานที่ หลีกเลี่ยงการเข้าไปยังสถานที่แออัด หรือระบายอากาศไม่ดี และงดใช้ของใช้ส่วนตัวร่วมกัน
- สวมหน้ากาก (ถูกต้อง) ตลอดเวลา ทั้งขณะออกนอกที่พัก และอยู่ในที่พัก ร่วมกับนักท่องเที่ยวอื่น ๆ
- ล้างมือบ่อย ๆ ทุกครั้ง ก่อน/หลังรับประทานอาหาร เข้าห้องน้ำ ไอจาม หรือสัมผัสสิ่งของที่ใช้ร่วมกัน



หากสงสัยว่ามีความเสี่ยง
หรือมีอาการ
ควรออกจากที่พัก
ตรวจตนเอง
ด้วย ATK และปรึกษา
สถานพยาบาลใกล้เคียง



กรมอนามัยส่งเสริมให้คนไทยสุขภาพดี

จัดทำโดย : กองส่งเสริมความรอบรู้และสื่อสารสุขภาพ

สแกนคิวอาร์โค้ด
รับความรู้เรื่อง COVID-19

เผยแพร่ :



Reopening Houses, Cities,
and Country with Strict

Universal Prevention

Measures to Prevent COVID-19 transmission

COVID Free Setting
THAI STOP COVID 2 PLUS



Visit places with CFS,
SHA+ symbols.



Show vaccine passports/
records or results of the negative
test of COVID-19 before entering
the place.

Follow the DMH measures.



1-2 m.

Maintain a distance of at
least 1-2 meters in all places
and avoid entering crowded
places or poor ventilation
areas, and refrain from
sharing personal items.



Wear a mask (correctly)
at all the time both outside
and inside the accommodation
while staying with others.



Wash your hands often
before/after eating, using the
toilet, coughing, or touching
shared items.



If you are suspected
of risk or noticing any
symptoms, you should
refrain from the
accommodation, conduct
self-examination with ATK,
and consult a nearby
hospital.

COVID Free Setting
THAI STOP COVID 2 PLUS

