



# ศูนย์ปฏิบัติการภาวะฉุกเฉินด้านการแพทย์และสาธารณสุข สำนักงานสาธารณสุขจังหวัดพระจวบคีรีขันธ์ กรณี โรคติดเชื้อไวรัสโคโรนา 2019

ฉบับที่ 639 EOC ครั้งที่ 398 วันที่ 19 พฤศจิกายน 2564 เวลา 09.00 น.

**ในการแพร่ระบาดระลอกใหม่**

ตั้งแต่ 1 เมษายน 2564



# รายงานสถานการณ์ COVID-19 ประจวบคีรีขันธ์

## ระลอกใหม่ ประจวบคีรีขันธ์ ตั้งแต่ 1 เม.ย.-19 พ.ย.64

รายใหม่วันนี้

ยืนยันสะสม

สถานะผู้ป่วย

อยู่ระหว่างการรักษา

<b>+75</b>	<b>17,275</b>	ในจังหวัด <b>15,761</b>
ในจังหวัด 69 นอกจังหวัด 6		นอกจังหวัด <b>1,514</b>
เรือนจำ <b>0</b>	เรือนจำสะสม <b>568</b>	
หลบหนีเข้าเมือง <b>0</b>	หลบหนีเข้าเมืองสะสม <b>79</b>	

ไทย 12,554 ต่างชาติ 5,368

รักษาหาย <b>16,544</b> (92.3%)	<b>1,268</b> ราย
เสียชีวิต <b>110</b> (+0) (0.6%)	ไม่มีอาการถึงอาการเล็กน้อย 1,080 ราย
	อาการรุนแรง <b>22</b> ราย
	ใส่เครื่องช่วยหายใจ 4 ราย
	อาการปานกลาง <b>166</b> ราย

สถานการณ์ฉีดวัคซีนวันนี้ (+3,668)

ผลงานการเฝ้าระวัง	
ระบบเฝ้าระวัง/บริการ ตรวจ 79,253 ราย พบเชื้อ 14,631 ราย (18.5%)	
ค้นหาเชิงรุก ตรวจ 25,081 ราย พบเชื้อ 3,291 ราย (13.1%)	
ผู้สัมผัสเสี่ยงสูงที่อยู่ระหว่างการกักตัว จำนวน 1,501 คน	

Sinovac	AstraZeneca	Sinopharm	Johnson	Pfizer	Moderna	เข็มที่	รวม (โดส)	ครอบคลุม ประชากร
212,431	40,115	86,237		38,238	324	1	377,345	65.3%
23,359	187,329	81,945	444	27,621	278	2	320,976	55.5%
	15,670			4,274	36	3	19,980	3.5%
235,790	243,114	168,182	444	70,133	638	รวม	718,301	

# แนวโน้มการพบผู้ป่วย COVID-19 ตามวันที่รายงาน จ.ประจวบคีรีขันธ์

ณ 19 พ.ย.64

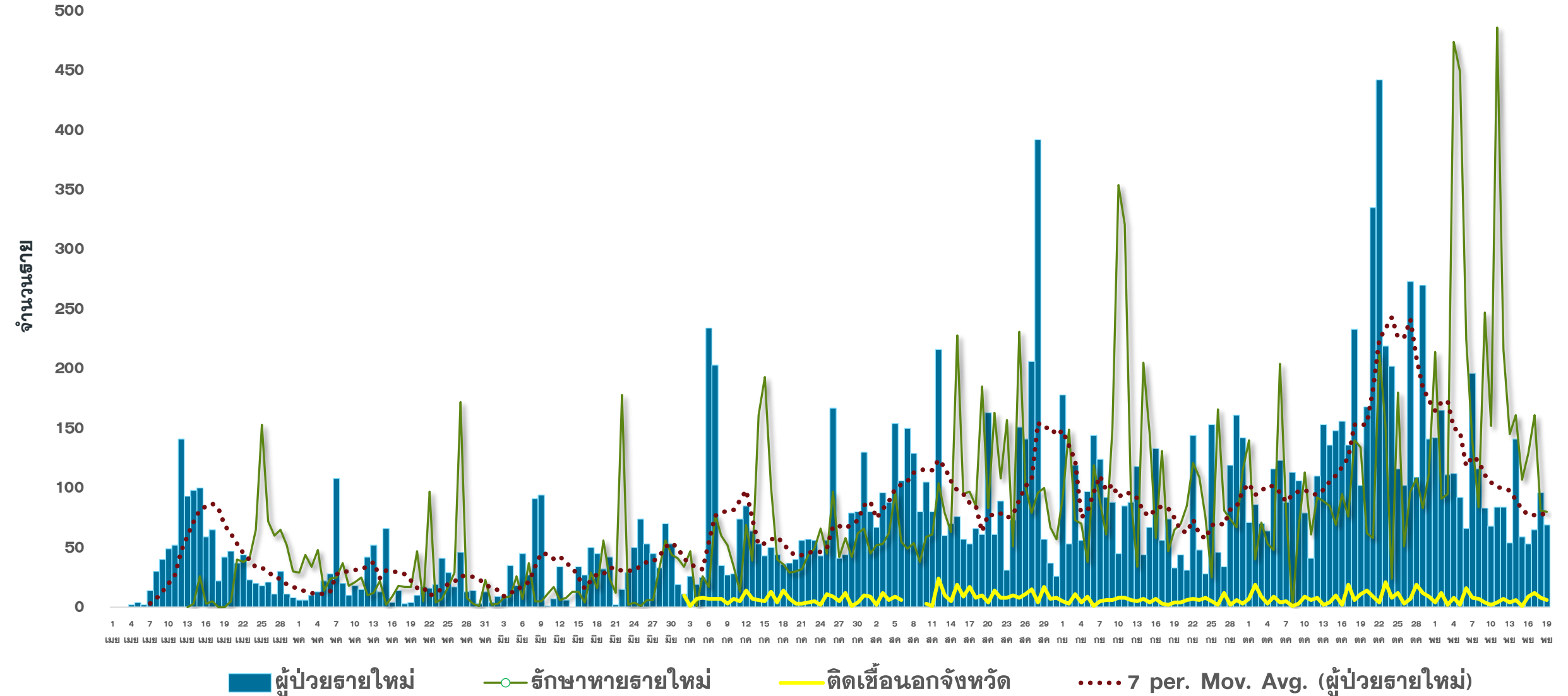

# แนวโน้มผู้ป่วย COVID-19 ตามวันเริ่มป่วย จำแนกประเภทความเสี่ยง

ตั้งแต่ 25 มี.ค.-19 พ.ย.64

N=17,922 ราย

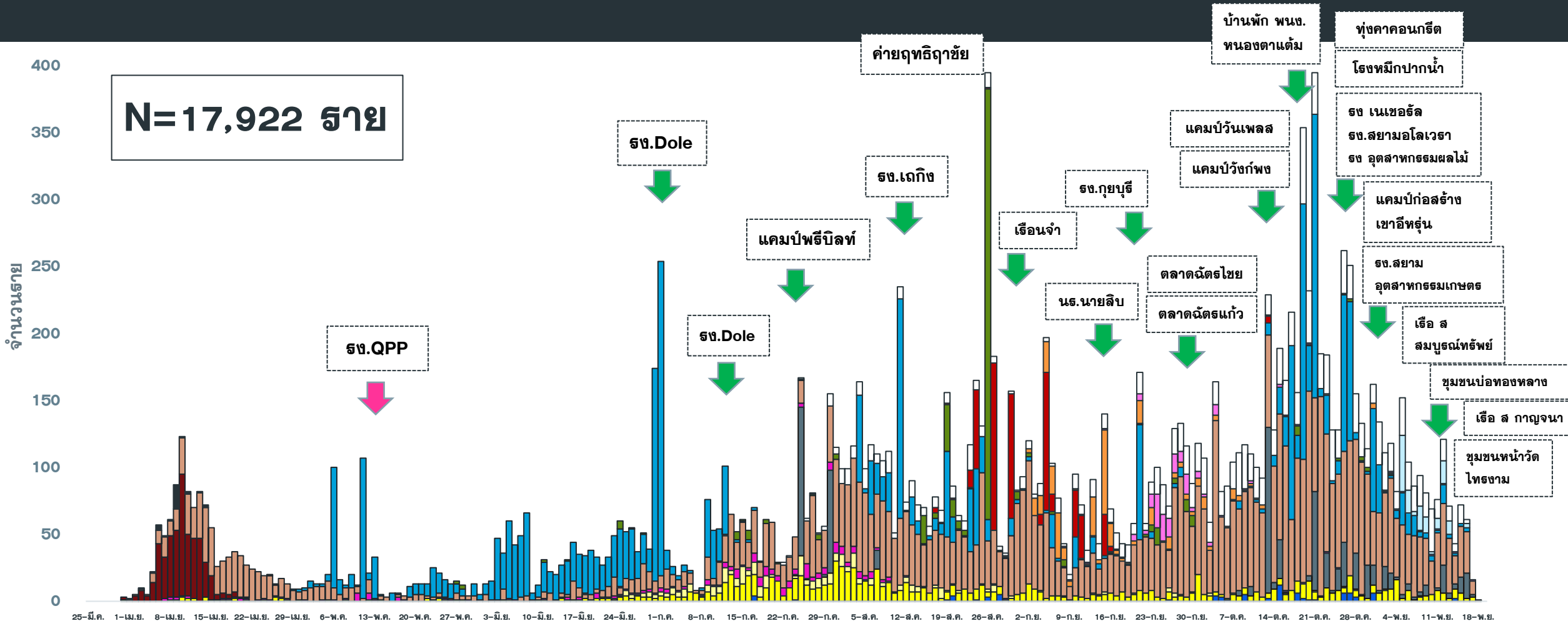

- |   |  |  |
|---|--|--|
| <ul style="list-style-type: none"> <li>■ ติดเชื้อจาก ตปท</li> <li>■ แคมป์คนงาน</li> <li>■ สัมผัสใกล้ชิดผู้ป่วยยืนยันก่อนหน้า</li> <li>■ AS ACF</li> <li>■ ตลาด</li> </ul> | <ul style="list-style-type: none"> <li>■ ติดเชื้อจากต่างจังหวัด</li> <li>■ ไปสถานที่ที่ชุมชน เช่น สถานที่ท่องเที่ยว ตลาด ห้างสรรพสินค้า</li> <li>■ อาชีพเสี่ยง เช่น ทำงานในสถานที่แออัด</li> <li>■ เรือนจำ</li> <li>■ ประมง</li> </ul> | <ul style="list-style-type: none"> <li>■ รับจาก ตจว</li> <li>■ สถานบันเทิง</li> <li>■ รวมโรงงาน</li> <li>■ ค่ายทหาร</li> <li>■ ติดเชื้อในชุมชน/ระหว่างลอบ</li> </ul> |
|---|--|--|

# แนวโน้มพบ. COVID-19 ที่ WALK IN รพ. เปรียบเทียบ ผู้ป่วย HR+AS จ.ประจวบ

ตั้งแต่ 1 ส.ค.-19 พ.ย.64

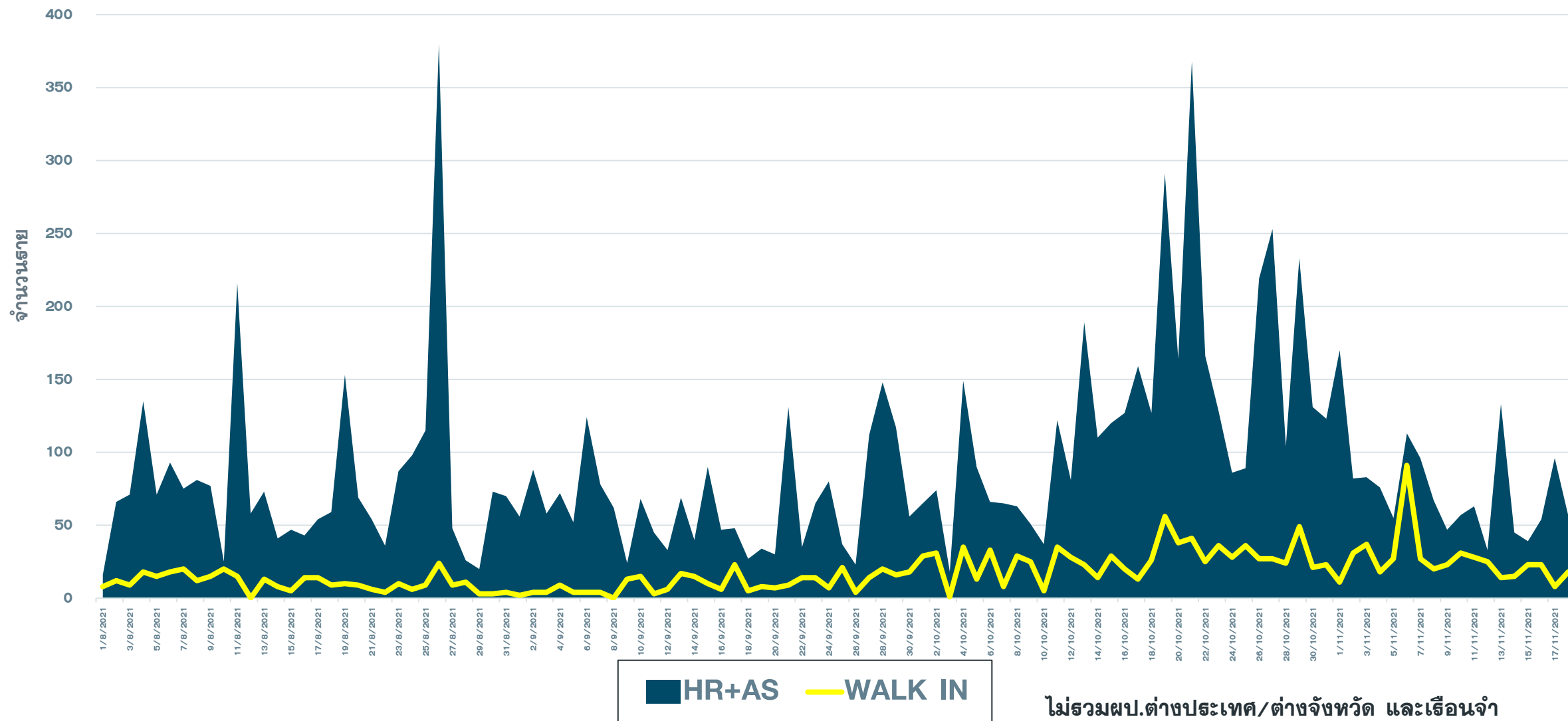

# จำนวนผู้ป่วย COVID-19 รายอำเภอ จ.ประจวบคีรีขันธ์ ตามวันที่รายงาน

ข้อมูล 19 พ.ย. 64

อำเภอ	ผ.สะสม ตั้งแต่ เม.ย.	จำนวนผู้ป่วยในช่วง 14 วันล่าสุด								
		ผ.สะสม 7 วัน ก่อนหน้า 7-13 พ.ย.	14 พ.ย.	15 พ.ย.	16 พ.ย.	17 พ.ย.	18 พ.ย.	19 พ.ย.	20 พ.ย.	ผ.สะสม 14 วัน ล่าสุด
หัวหิน	7238(24)	178	15	28	32	36	24			313
ปราณบุรี	4847(56)	216	17	11	31	23	15			313
สามร้อยยอด	1109(40)	53	3	0	6	6	6			74
กุยบุรี	989(11)	11	0	0	0	1	0			12
เมือง	1412(43)	50	2	14	3	21	21			111
ทับสะแก	230(31)	13	1	4	4	0	0			22
บางสะพาน	1064(68)	122	22	1	0	16	9			170
บางพานน้อย	386(48)	21(1)	0	2	1	1	0			25(1)
เรื่อนจำ	568	0	0	0	0	0	0			0
ต่างประเทศ	79	0	0	2	0	0	0			2
รวม	17922(321)	664(1)	60	62	77	104	75			1042(1)

# แนวโน้มผู้ป่วยรายวัน COVID-19 ตำบลพื้นที่ HUAHIN RECHARGE

(ต.หัวหิน และ ต.หนองแก) ตั้งแต่ 1 ตุลาคม 64

ข้อมูล 19 พ.ย.64

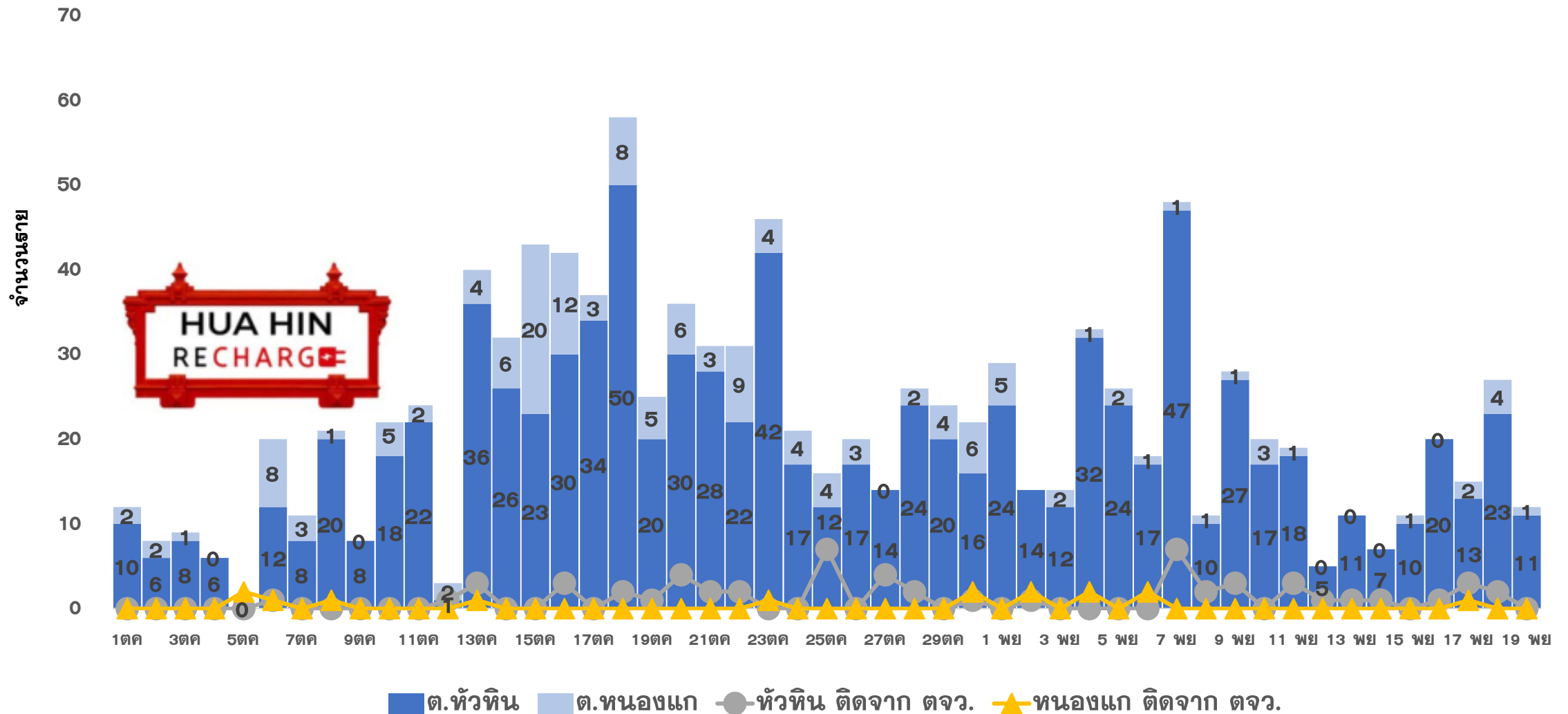

# คลัสเตอร์สะสมของพบ COVID-19 ตั้งแต่ 1 เม.ย.-19 พ.ย.64 จ.ประจวบคีรีขันธ์

อำเภอ	จำนวน Cluster สะสม (10 ราย+)	ควบคุมได้ ภายใน 28 วัน	ร้อยละที่ ควบคุม ได้	Cluster ควบคุมไม่ได้ ใน 28 วัน	จำนวน Cluster ที่พบผู้ป่วยรายสุดท้าย อยู่ในช่วง 14 วัน ก่อนหน้า				
					จำนวน	ควบคุมได้ ภายใน 14 วัน	ร้อยละ	เกิน 14 วัน ไม่ถึง 28 วัน	เกิน 28 วัน
หัวหิน	43	39	90.7	รง.โตล/ชุมชนเนपाल-ไต้สูง /นธ.นายสิบ/ตลาดฉัตรชัย	9	5	55.6	3 ตลาดนัดหนองซอน ทุ่งคาคอนกรีต กลุ่มเพื่อนเล่นฟุตบอล	1 ตลาดฉัตรไชย
ปราณบุรี	33	29	87.9	ตลาดฉัตรแก้ว/รง.สยาม รง.เนเชอรัล/รง.ไฮเทค	10	7	70.0	1 ชุมชน ม8 หนองตาแต่ม	2 รง.สยามฯ รง.เนเชอรัล
สามร้อยยอด	10	10	100.0	-	2	2	100.0	0	0
กุยบุรี	8	6	75.0	บ้านเพื่อนกุยบุรี/รง.กุยบุรี	0	0	0.0	0	0
เมือง	22	21	95.5	เรือนจำ	4	4	100.0	0	0
ทับสะแก	0	0	0.0	-	0	0	0.0	0	0
บางสะพาน	20	20	100.0	-	7	7	100.0	0	0
บางพานน้อย	7	7	100.0	-	1	1	100.0	0	0
<b>รวม</b>	<b>143</b>	<b>132</b>	<b>92.3</b>	<b>11</b>	<b>33</b>	<b>26</b>	<b>78.8</b>	<b>4</b>	<b>3</b>



# แผนที่แสดงคลัสเตอร์ COVID-19 ในจังหวัดประจวบคีรีขันธ์ ข้อมูล 19 พ.ย. 64

## คลัสเตอร์ที่พบผู้ป่วยในช่วง 14 วันล่าสุด

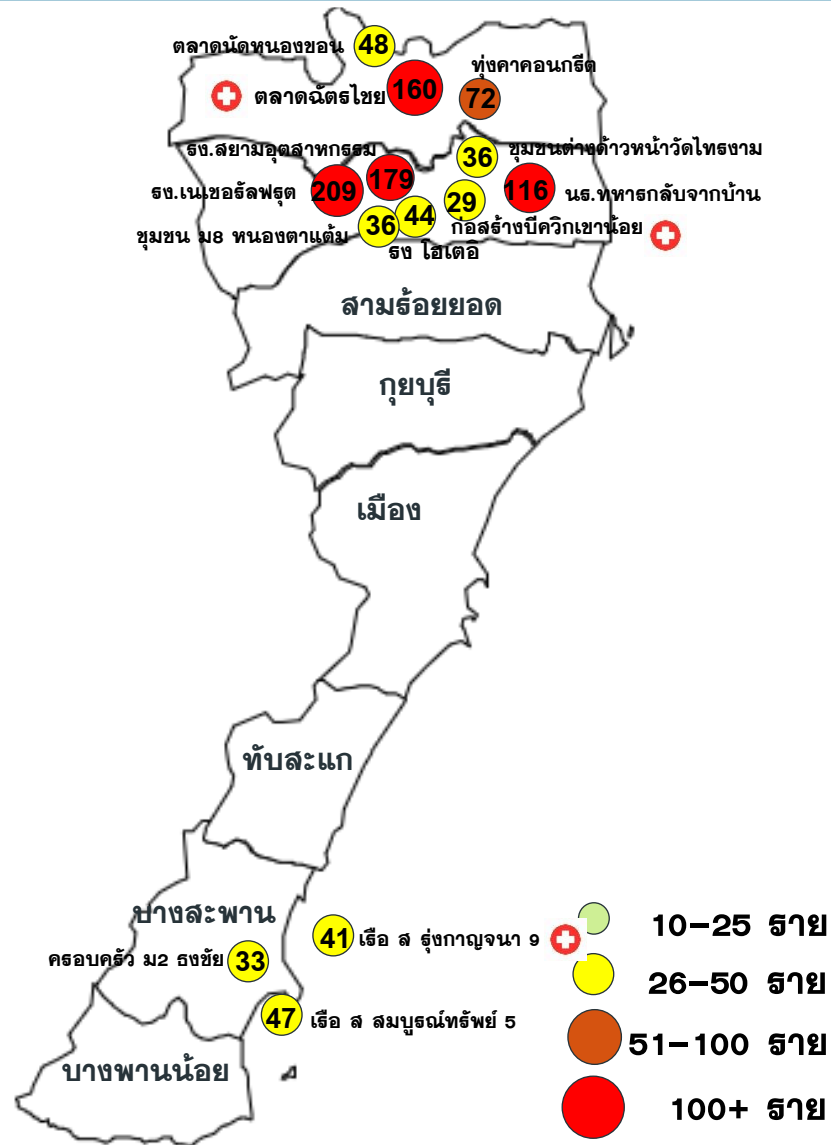

## คลัสเตอร์ขนาด 26-100 ราย ขึ้นไป

คลัสเตอร์	ประเภท	จำนวนผู้ป่วย	ผป.รายสุดท้าย	คลัสเตอร์	ประเภท	จำนวนผู้ป่วย	ผป.รายสุดท้าย
ตลาดนัดไชย*	ตลาด	160(+1)	18 พย	รช ไฮเดอิล	โรงงาน	44	17 พย
รช เนเชอรัลฟรุต*	โรงงาน	209	9 พย	ตลาดนัดหนองซอน	ตลาด	48	12 พย
รช สยามอุตสาหกรรม*	โรงงาน	179	13 พย	ชุมชน ม 8 หนองตาแต้ม	ชุมชน	36	15 พย
น.ร.ทหารกลับบ้าน	ค่ายทหาร	116	6 พย	ชุมชนต่างตำบลหน้าวัดโพธิ์งาม	ชุมชนต่างตำบล	36	17 พย
บ ท่าคาคอนกรีต	แคมป์ก่อสร้าง	72	17 พย	เรือ ส รุ่งกาญจนา 9	เรือประมง	41(+7)	17 พย
เรือ ส สมบูรณ์ทรัพย์ 5	เรือประมง	47	12 พย	ครอบครัว ม2 ธงชัย	เครือญาติ	33	16 พย
				ก่อสร้างบึงวิกเขาเอย	ก่อสร้าง	29(+1)	18 พย

\* หมายถึง พบการระบาดมากกว่า 28 วัน

คลัสเตอร์ที่พบการติดเชื้อส่วนใหญ่เป็น  
ชาวต่างตำบล จำนวน 7 แห่ง  
จาก 13 แห่ง  
ร้อยละ 53.8

จำนวนทั้งหมด 13 คลัสเตอร์  
ควบคุมได้ ภายใน 28 วัน  
10 คลัสเตอร์

โรงงาน 3 แห่ง แคมป์ก่อสร้าง 2 แห่ง  
ตลาด 2 แห่ง เรือประมง/โรงแรม 2 แห่ง  
ชุมชนต่างตำบล 1 แห่ง ค่ายทหาร 1 แห่ง  
ชุมชน/เครือญาติ 2 แห่ง

# แผนที่แสดงคลัสเตอร์ COVID-19 ในจังหวัดประจวบคีรีขันธ์

ข้อมูล 19 พ.ย. 64

## คลัสเตอร์ที่พบผู้ป่วยในช่วง 14 วันล่าสุด

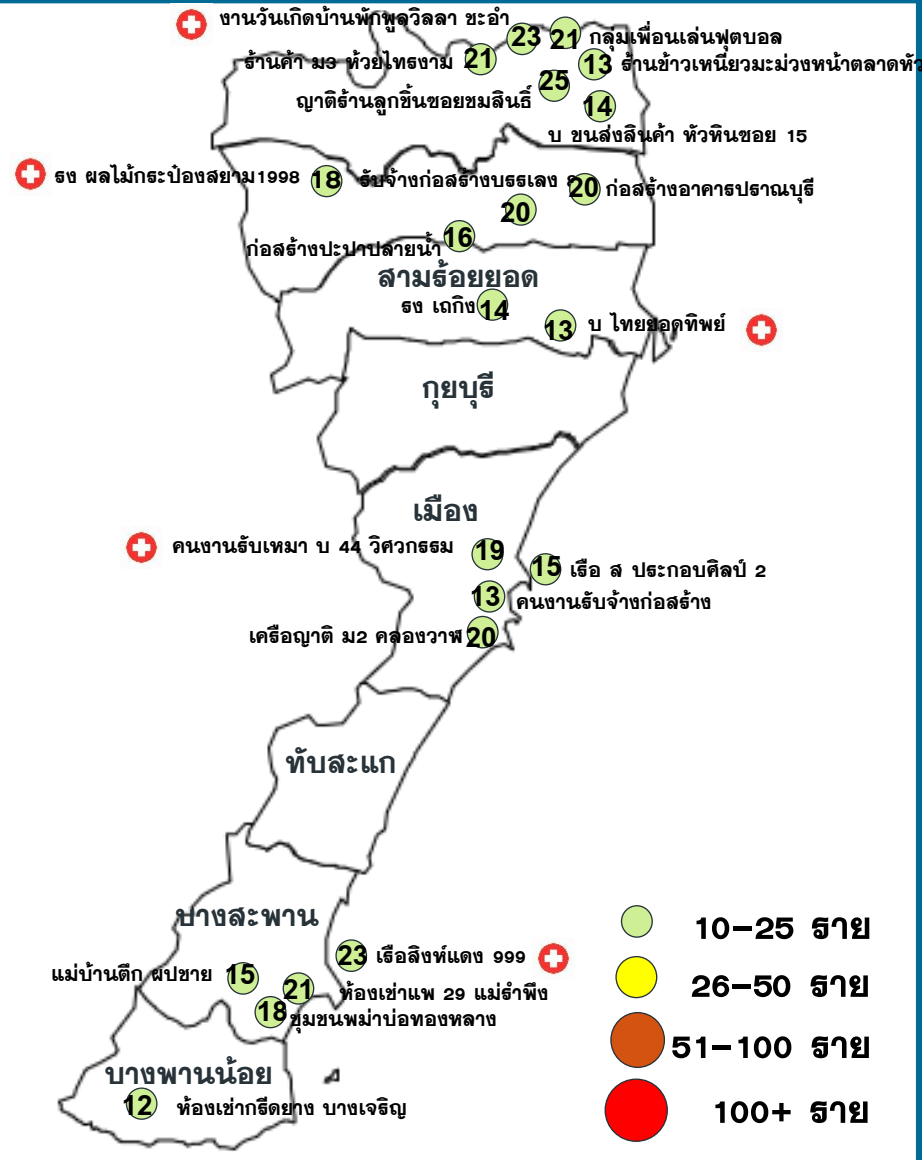

## คลัสเตอร์ขนาด 10-25 ๕าย

คลัสเตอร์	ประเภท	จำนวนผู้ป่วย	ผป.๕ายสุดท้าย	คลัสเตอร์	ประเภท	จำนวนผู้ป่วย	ผป.๕ายสุดท้าย
รับจ้างก่อสร้างบรณเลข 8	ก่อสร้าง	20	11 พย	ห้องเช่าแพ 29 แม่รำพึง	ชุมชน	21	12 พย
เครือญาติ ม 2 คลองวาฬ	เครือญาติ	20	14 พย	บ ไทยยอดทิพย์	โรงงาน	12(+1)	18 พย
แคมป์ก่อสร้างปะปาลายน้ำ	ก่อสร้าง	16	7 พย	ชุมชนพม่า อ่าวทองหลาง	ชุมชนต่างดาว	18	9 พย
ร้านข้าวเหนียวมะม่วงหัวหิน	ร้านค้า	13	9 พย	เรือประมงสิงห์แดง 999	เรือประมง	22	12 พย
เรือ ส.ประกอบศิลป์ 2	เรือประมง	15	11 พย	คนงานรับจ้างก่อสร้าง	ก่อสร้าง	13	10 พย
รง เถกิง	โรงงาน	14	8 พย	ห้องเช่ากีดตยง บางเจริญ	ชุมชน	12	15 พย
ญาติร้านลูกชิ้นซอยขมลินทร์	เครือญาติ	25	13 พย	แม่บ้านตึก ผป. ชาย	หน่วยงาน	15	13 พย
กลุ่มเพื่อนเล่นฟุตบอล	รวมกลุ่ม	21	17 พย	รง ผลไม้กระป๋องสยาม1998	โรงงาน	18(+1)	18 พย
ร้านค้าม3 ห้วยทรายงาม	ร้านค้า	21	16 พย	บ ขนส่งสินค้าหัวหิน ซอย15	บ ขนส่ง	14	15 พย
				งานวันเกิด บ้านพัทลุงวิลล่าชะอำ	รวมกลุ่ม	23(+1)	18 พย
				คนงานรับเหมาบ.44 วิศวกรรม	ก่อสร้าง	19(+8)	17 พย

จำนวนทั้งหมด 20 คลัสเตอร์  
ควบคุมได้ ภายใน 14 วัน  
20 คลัสเตอร์

# ความเชื่อมโยงผู้ป่วยรายใหม่วันที่ 19 พ.ย.64 จ.ประจวบคีรีขันธ์ CLUSTER ที่ต้องเฝ้าระวังเป็นพิเศษ

<b>จำนวนผู้ป่วยรายใหม่</b>	<b>75 ราย</b>
เพศชาย	43 ราย
เพศหญิง	32 ราย
สัญชาติไทย	50 ราย
เมียนมาร์	25 ราย
มีอาการ	41 ราย
ไม่มีอาการ	34 ราย
ติดเชื้อในจังหวัด	69 ราย
ติดเชื่อนอกจังหวัด	6 ราย

## Cluster โรงงานไทยยอดทิพย์

จำนวนผู้ป่วยที่เชื่อมโยงทั้งหมด 21 ราย

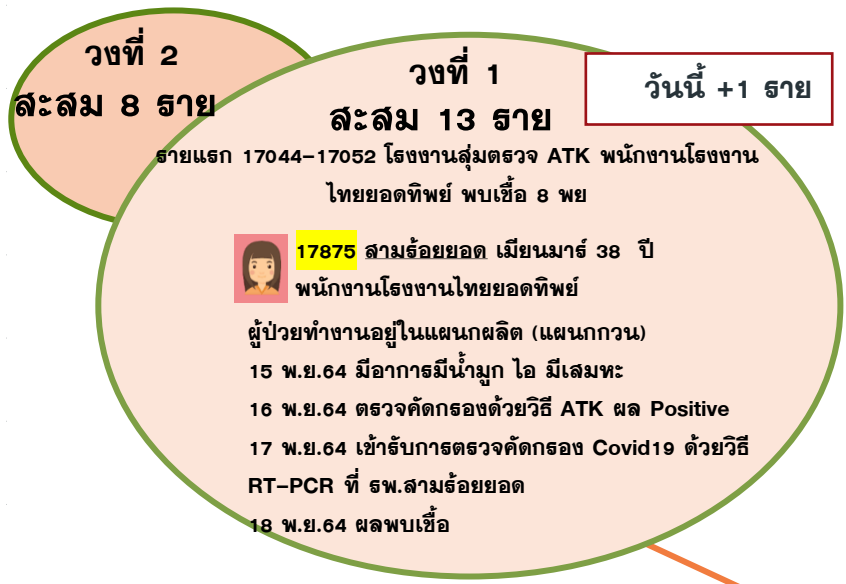

## Cluster คนงานก่อสร้าง B-Quick ต.เขาน้อย

จำนวนผู้ป่วยที่เชื่อมโยงทั้งหมด 29 ราย



ผู้ป่วยรายใหม่

# ความเชื่อมโยงผู้ป่วยรายใหม่วันที่ 19 พ.ย.64 จ.ประจวบคีรีขันธ์

CLUSTER ที่ต้องเฝ้าระวังเป็นพิเศษ

Cluster งานวันเกิดเพื่อน บ้านพักพูลวิลล่าชะอำ

จำนวนผู้ป่วยที่เชื่อมโยงทั้งหมด 23 ราย

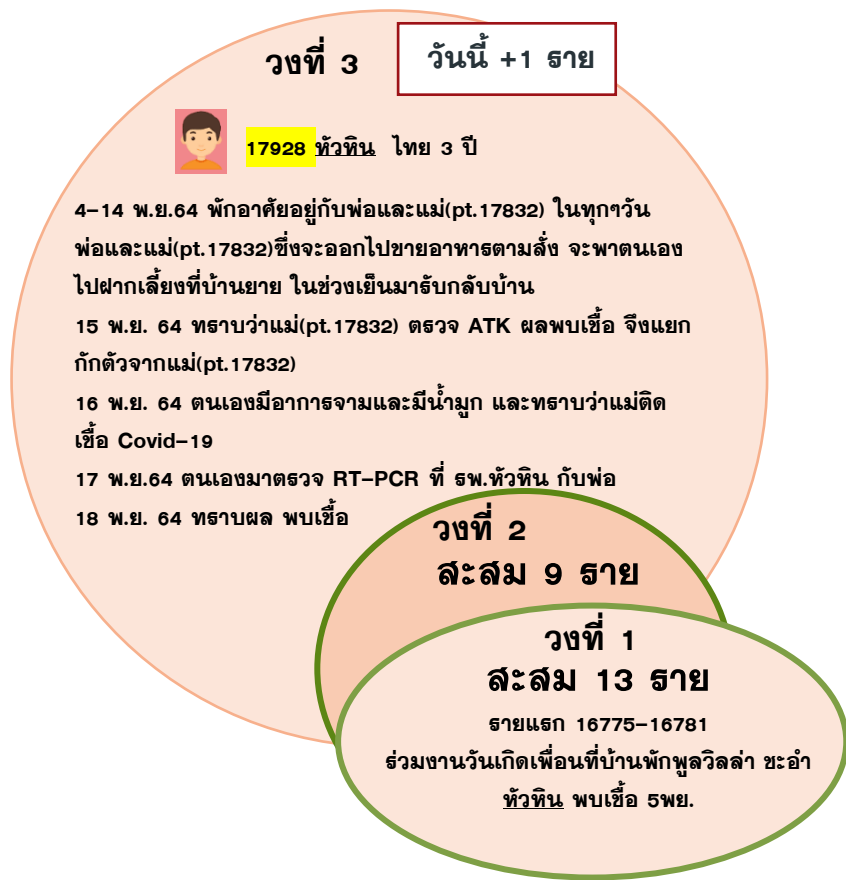

Cluster โรงงานผลไม้กระป๋องสยาม 1988

จำนวนผู้ป่วยที่เชื่อมโยงทั้งหมด 20 ราย

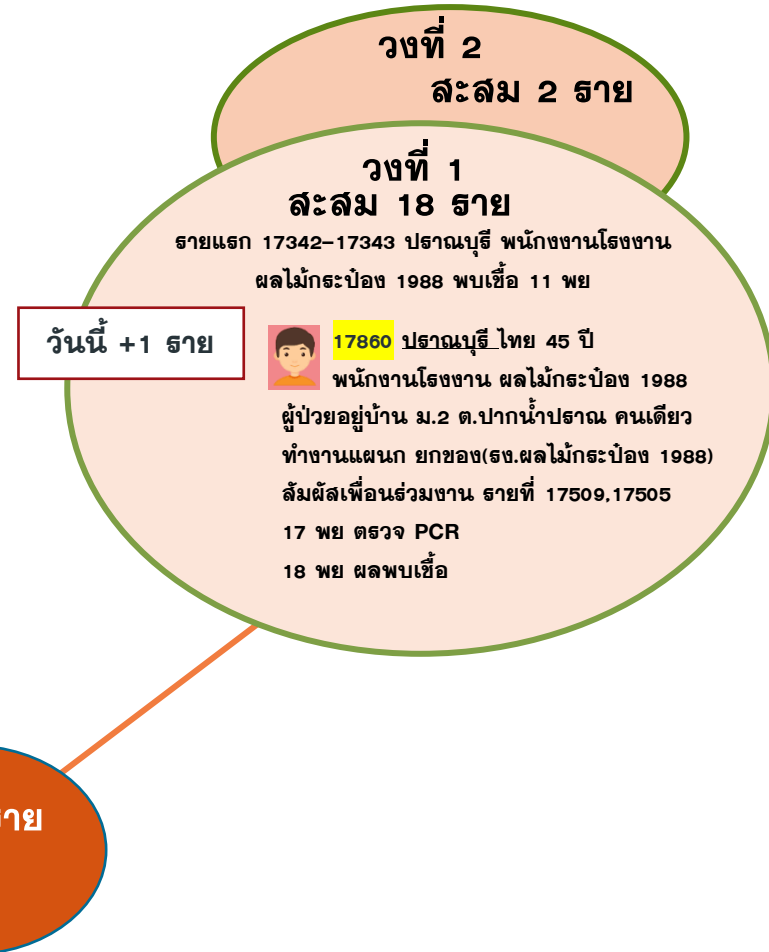

# ความเชื่อมโยงผู้ป่วยรายใหม่วันที่ 19 พ.ย.64 จ.ประจวบคีรีขันธ์ CLUSTER ที่ต้องเฝ้าระวังเป็นพิเศษ

## Cluster คนงานรับเหมาบ.44 วิศวกรรมก่อสร้าง

จำนวนผู้ป่วยที่เชื่อมโยงทั้งหมด 19 ราย

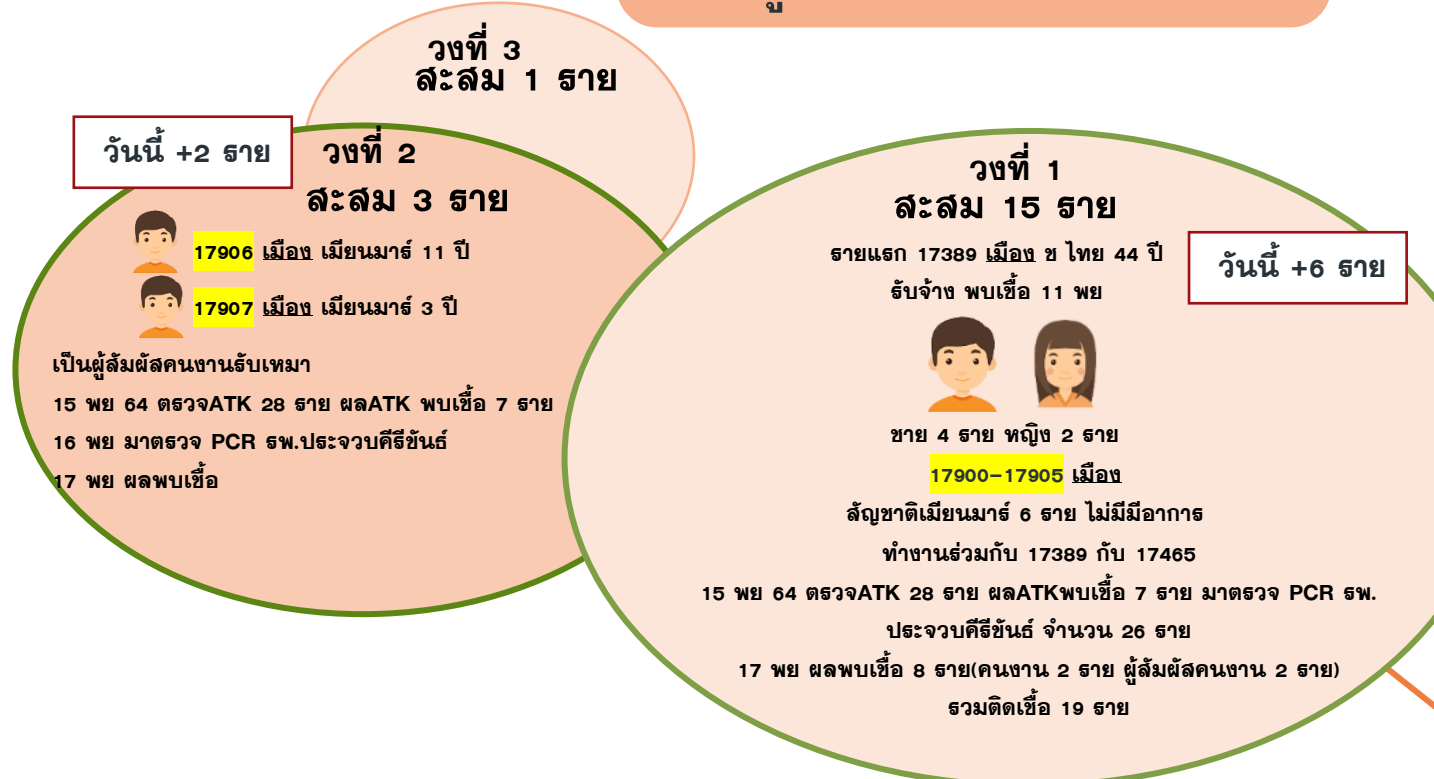

## Cluster ตลาดนัดรถไฟ

จำนวนผู้ป่วยที่เชื่อมโยงทั้งหมด 160 ราย



ผู้ป่วยรายใหม่

# ความเชื่อมโยงผู้ป่วยรายใหม่วันที่ 19 พ.ย.64 จ.ประจวบคีรีขันธ์

CLUSTER ที่ต้องเฝ้าระวังเป็นพิเศษ

**วันนี้ +5 ราย**

**วงที่ 2**  
**สะสม 11 ราย**

 **17882** บางสะพาน เมียนมาร์ 42 ปี  
ลูกเรือ ส.รุ่งกาญจนา 9  
8-9 พ.ย.64 ล้มผัสลูกเรือของ ส.รุ่งกาญจนา 9 ร่วมวงดื่มเหล้าด้วยกัน และพักอาศัยอยู่ห้องเช่าติดกัน  
14 พ.ย.64 ตรวจ ATK โดยเจ้าของเรือ ก่อนขึ้นเรือ ผลบวก  
16 พ.ย.64 ตรวจ RT PCR  
17 พ.ย.64 ผลพบเชื้อ

 **17884** บางสะพาน เมียนมาร์ 37 ปี  
รับจ้างประมง  
สัมผัสร่วมบ้านกับลูกเรือ ที่เป็นสามี รายที่ 17255  
16 พ.ย.64 ตรวจ RT PCR  
17 พ.ย.64 ผลพบเชื้อ

 **17886** บางสะพาน เมียนมาร์ 37 ปี  
รับจ้างประมง (ภรรยาของ 17256)

 **17887** บางสะพาน เมียนมาร์ 15 ปี  
(ลูกของ 17256)

 **17888** บางสะพาน เมียนมาร์ 15 ปี  
(ลูกของ 17256)  
ผู้ป่วยรายที่ 17886-17888 สัมผัสร่วมบ้านกับลูกเรือ รายที่ 17256  
16 พ.ย.64 ตรวจ RT PCR  
17 พ.ย.64 ผลพบเชื้อ

**วันนี้ +2 ราย**

**วงที่ 1**  
**สะสม 30 ราย**

รายแรก 17255-17259 บางสะพาน เมียนมาร์  
ลูกเรือ ส.รุ่งกาญจนา 9 พบเชื้อ 9 พย

 **17883** บางสะพาน ไทย 28 ปี  
ประมง (ลูกเรือ ส.รุ่งกาญจนา 9)

 **17885** บางสะพาน ไทย 36 ปี  
ประมง (ลูกเรือ ส.รุ่งกาญจนา 9)  
เป็นลูกเรือ ของ ส.รุ่งกาญจนา 9  
วันที่ 12 พ.ย.64 ตรวจ RT PCR ตรวจครั้งแรก  
ผลไม่พบเชื้อ ถูกกักตัวอยู่บนฝั่ง ตั้งแต่วันที่ 12 พ.ย.64  
16 พ.ย.64 ตรวจ RT PCR ตรวจครั้งที่ 2  
17 พ.ย.64 ผลพบเชื้อ

Cluster เรือ ส.รุ่งกาญจนา 9

จำนวนผู้ป่วยที่เชื่อมโยงทั้งหมด 41 ราย

Cluster เรือประมงสิงห์แดง 999

จำนวนผู้ป่วยที่เชื่อมโยงทั้งหมด 23 ราย

**วันนี้ +1 ราย**

**วงที่ 2**  
**สะสม 1 ราย**

**วงที่ 1**  
**สะสม 22 ราย**

รายแรก 17303-17311 บางสะพาน, 17348 ทับสะแก  
ATK ลูกเรือประมงสิงห์แดง 999 ก่อนขึ้นฝั่ง พบเชื้อ 10 พย

 **17889** บางสะพาน ไทย 34 ปี  
ประมง (ลูกเรือสิงห์แดง 999)

ลูกเรือ ส.สิงห์แดง 999 ตรวจ Day 5 หลังจากสัมผัสลูกเรือ  
กลุ่มแรก ที่มีผลการตรวจ พบเชื้อ เมื่อวันที่ 11 พ.ย.64  
16 พ.ย.64 ตรวจ RT PCR  
17 พ.ย.64 ผลพบเชื้อ

ผู้ป่วยรายใหม่

# ความเชื่อมโยงผู้ป่วยรายใหม่วันที่ 19 พ.ย.64 จ.ประจวบคีรีขันธ์

ผู้ป่วยสัมพันธ์กับเหตุการณ์ก่อนหน้า (HR)

**ผู้ป่วยรายใหม่**

**ละสม 3 ราย**  
 รายแรก 17681 ออกเรือ  
 สามร้อยยอด พบเชื้อ 16 พย  
 17876 สามร้อยยอด ญ ไทย 15 ปี  
 (ร่วมบ้านกับ 17681)  
 17877 สามร้อยยอด ญ ไทย 72 ปี  
 รับจ้าง (ร่วมบ้านกับ 17681)  
**วันนี้ +2 ราย**

**ละสม 4 ราย**  
 รายแรก 16629 ปราณบุรี ช ไทย 20 ปี  
 พบเชื้อ 5 พย  
 17869 ปราณบุรี ช ไทย 56 ปี  
 ค้าขายตลาดสี่แยกปราณ  
 (สามีของ 16932)  
**วันนี้ +1 ราย**

**ละสม 5 ราย**  
 รายแรก 17750-17753  
 ปราณบุรี พบเชื้อ 16 พย  
 17864 ปราณบุรี ช ไทย 24 ปี  
 ส่งน้ำแข็งโรงงานน้ำแข็งกำนันเม้ง  
**วันนี้ +1 ราย**

**ละสม 6 ราย**  
 รายแรก 17622 ปราณบุรี ช ไทย 18 ปี  
 รับจ้างก่อสร้าง พบเชื้อ 15 พย  
 17861 ปราณบุรี ช ไทย 46 ปี  
 ค้าขาย (ญาติของ 17740)  
**วันนี้ +1 ราย**

**ละสม 3 ราย**  
 รายแรก 17319-17320 (ลูก-พ่อ)  
 ปราณบุรี พบเชื้อ 11 พย  
 17863 ปราณบุรี ญ ไทย 4 ปี  
 (ลูกของ 17320)  
**วันนี้ +1 ราย**

**ละสม 6 ราย**  
 รายแรก 17726-17730  
 ปราณบุรี พบเชื้อ 16 พย  
 17870 ปราณบุรี ญ ไทย 5 ปี  
 (สัมผัสคนในครอบครัว 17725-17730)  
**วันนี้ +1 ราย**

**ละสม 4 ราย**  
 รายแรก 17166 รับจ้าง โรงหมัก เจีสายพิน  
 ปราณบุรี ค้นหาเชิงรุก พบเชื้อ 9 พย  
 17867 ปราณบุรี ญ ไทย 67 ปี  
 รับจ้าง (ร่วมบ้านกับ 17513)  
**วันนี้ +1 ราย**

**วงที่ 1**  
**ละสม 3 ราย**  
 รายแรก 16782 รับจ้างร้านกาแฟ/ 16783 แม่ของ 16782  
 หัวหิน พบเชื้อ 5 พย

**วงที่ 2**  
 17879 สามร้อยยอด ญ ไทย 27 ปี  
 (หลานของ 16782)  
 17880 สามร้อยยอด ช ไทย 40 ปี  
 (หลานของ 16782)  
**วันนี้ +2 ราย**

# ความเชื่อมโยงผู้ป่วยรายใหม่วันที่ 19 พ.ย.64 จ.ประจวบคีรีขันธ์

ผู้ป่วยสัมผัสกับเหตุการณ์ก่อนหน้า (HR)

**ผู้ป่วยรายใหม่**

**สะสม 6 ราย**  
 รายแรก 17478 หัวหิน ญ เมียนมาร์ 17 ปี  
 พบเชื้อ 13 พย  
**17911** หัวหิน ช ไทย 4 ปี  
 (เพื่อนของ 17478,17594)  
**17912** หัวหิน ช เมียนมาร์ 36 ปี  
 รับจ้าง (พ่อของ 17839)  
**17913** หัวหิน ญ เมียนมาร์ 32 ปี  
 รับจ้าง (แม่ของ 17839)

วันนี้ +3 ราย

**สะสม 6 ราย**  
 รายแรก 17584 หัวหิน ญ เมียนมาร์ 42 ปี  
 รับจ้างแถวหนองซอน พบเชื้อ 14 พย  
**17915** หัวหิน ญ เมียนมาร์ 4 ปี (ลูกของ 17584)  
**17916** หัวหิน ญ เมียนมาร์ 38 ปี  
 (ภรรยาของ 17847 และ แม่ของ 17848)

วันนี้ +2 ราย

**สะสม 13 ราย**  
 รายแรก ครอบครัว 17662-17666  
 เมือง พบเชื้อ 14 พย  
**17908** เมือง ช ไทย 63 ปี รับจ้าง (สามีของ 17817)  
**17909** เมือง ช ไทย 32 ปี รับจ้าง (หลานของ 17817)

วันนี้ +2 ราย

**สะสม 5 ราย**  
 รายแรก 17582 สามร้อยยอด ช ไทย  
 73 ปี ว่างงาน พบเชื้อ 14 พย  
**17896** เมือง ญ ไทย 40 ปี (สัมผัส 17682)  
**17897** เมือง ช ไทย 13 ปี (สัมผัส 17682)  
**17898** เมือง ญ ไทย 24 ปี  
 ผู้ช่วยเหลือคนไข้ รพ.ประจวบฯ  
 7-12 พย ไปร่วมงานศพตา ที่ต.ศาลาลัย  
 13 พย เดินทางกลับมาทำงานที่รพ.  
 ทราบ 17582 และ 17682 ที่ไปร่วมงานติดเชื้อ  
 16 พย มีอาการ ไข้ ตรวจ ATK พบเชื้อ  
 ส่งตรวจ PCR พบเชื้อ

วันนี้ +3 ราย

**สะสม 2 ราย**  
 รายแรก 17672 เมือง ช ไทย 37 ปี  
 รับจ้าง พบเชื้อ 14 พย  
**17910** เมือง ช ไทย 5 ปี  
 (ลูกของ 17672)

วันนี้ +1 ราย

**วงที่ 1**  
**สะสม 7 ราย**  
 17696-17702 สัมผัสในเครือญาติ  
 หัวหิน พบเชื้อ 16 พย

วันนี้ +3 ราย

**วงที่ 2**  
**สะสม 4 ราย**  
**17918** หัวหิน ญ ไทย 53 ปี พนง.ม.ราชมงค  
 (เพื่อนร่วมงานของ 17702)  
**17919** หัวหิน ญ ไทย 25 ปี พนง.ม.ราชมงค  
 (เพื่อนร่วมงานของ 17702)  
**17920** หัวหิน ญ ไทย 22 ปี พนง.โธงแรมฮิลตัน  
 (เพื่อนร่วมงานของ 17702)



# ความเชื่อมโยงผู้ป่วยรายใหม่วันที่ 19 พ.ย.64 จ.ประจวบคีรีขันธ์

ผู้ป่วยสัมพันธ์กับเหตุการณ์ก่อนหน้า (HR)

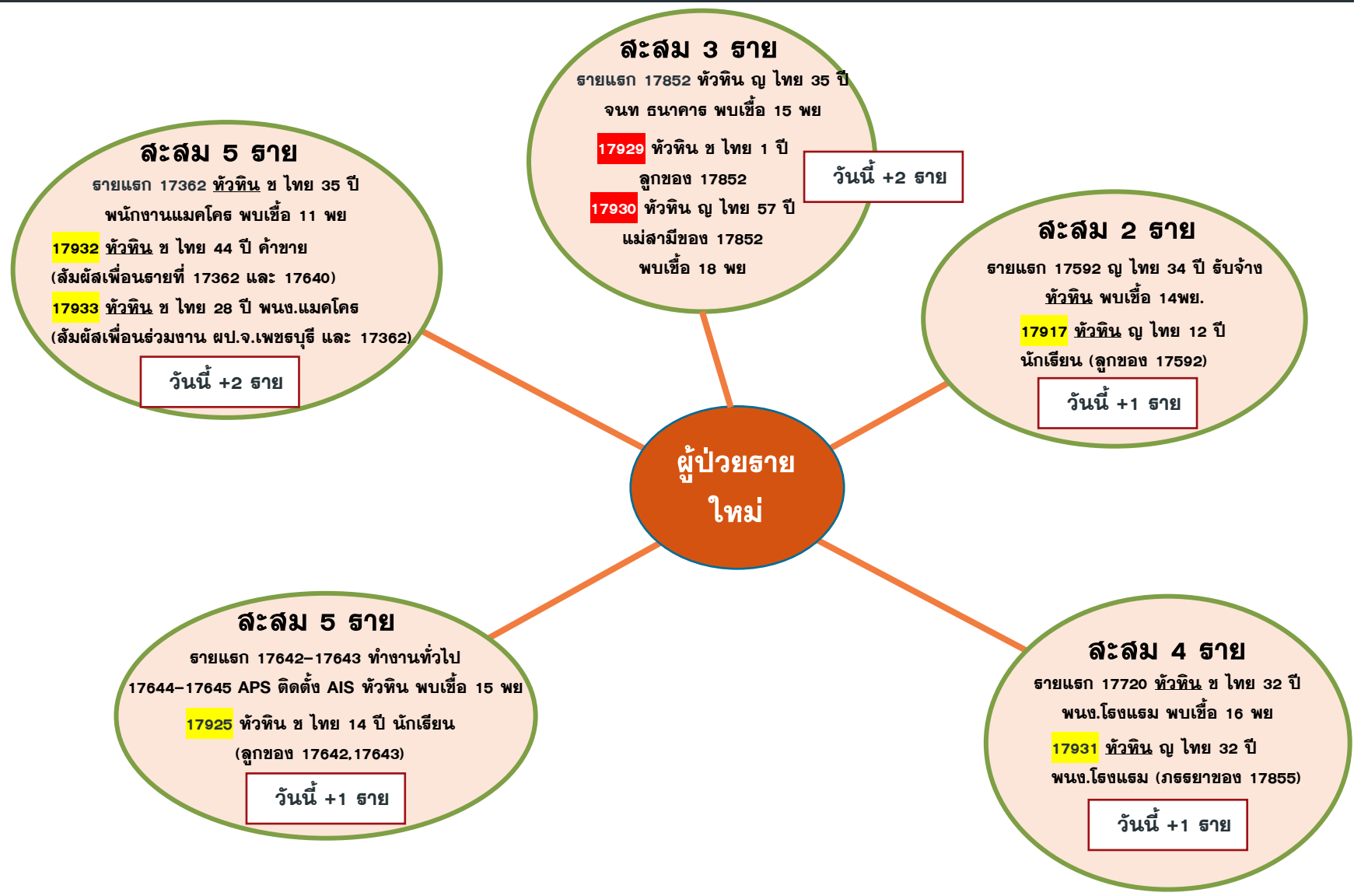

# ความเชื่อมโยงผู้ป่วยรายใหม่วันที่ 19 พ.ย.64 จ.ประจวบคีรีขันธ์

ผู้ป่วยที่ตรวจพบใหม่จากการเฝ้าระวัง



# ความเชื่อมโยงผู้ป่วยรายใหม่วันที่ 19 พ.ย.64 จ.ประจวบคีรีขันธ์

ผู้ป่วยที่พบใหม่ติดต่อเชื้อจากต่างจังหวัด

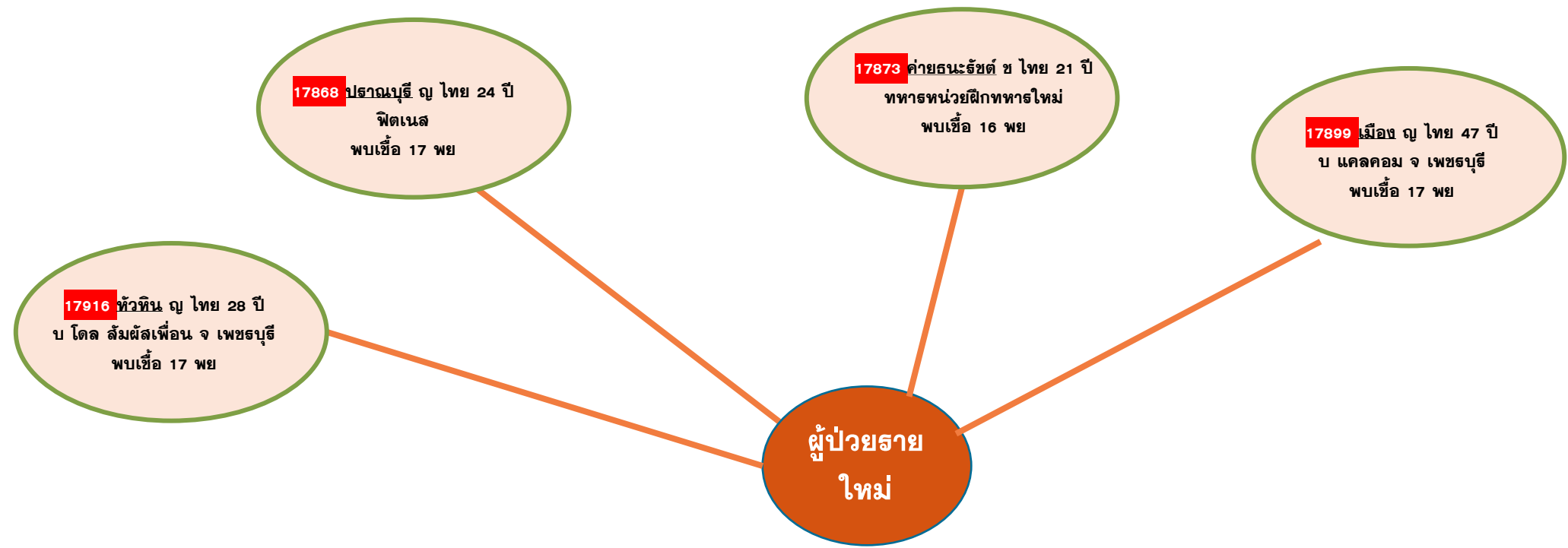

# ตรวจชาวต่างด้าวที่ถูกจับกุมกรณีหลบหนีเข้าเมือง เร่ร่อน และชาวไทยลักลอบข้ามแดนจากเมียนมา

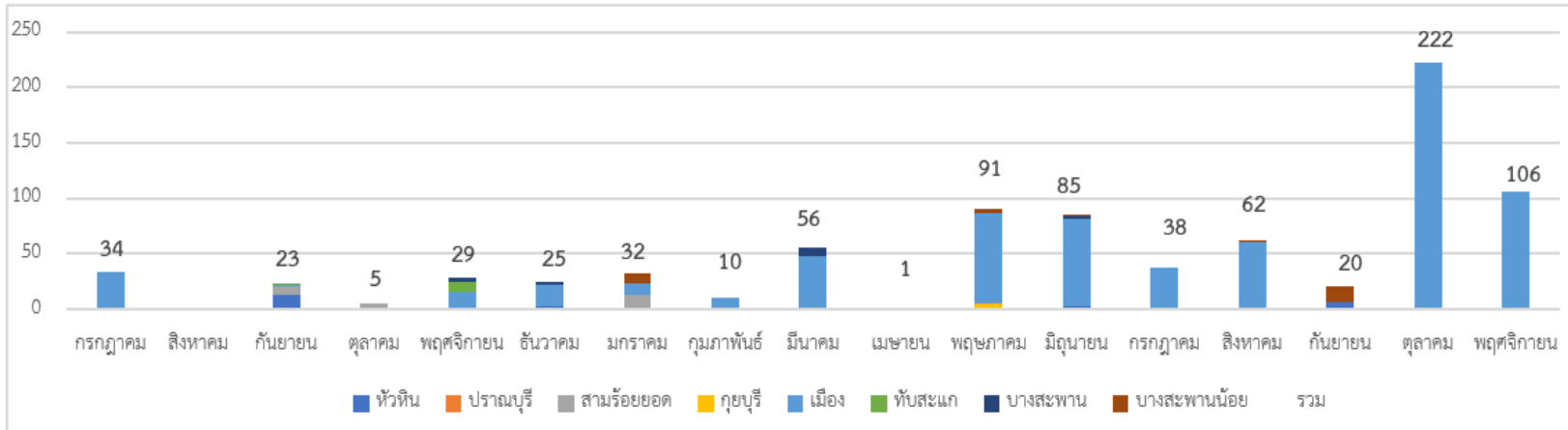

ตั้งแต่ 13 ก.ค 63-17 พ.ย.64

จำนวน 103 เหตุการณ์

จำนวน 839 ราย



















พบผู้ติดเชื้อ 90 ราย (ระลอกใหม่ 86 ราย)

เหตุการณ์ล่าสุด เดือน พฤศจิกายน 2564	ตรวจ RT-PCR	ผลตรวจ
14 พ.ย.64 กรณีชาวเมียนมา หลบหนีเข้าเมือง เดินทางมาจากเกาะลำไย 2 คน ตะเนนต่ายี 1 คน ย่างกุ้ง 4 คน ปี่แหลน 2 คน ปะโค 8 คน เอียวดี 1 คน พะอัน 2 คน เข้าทางช่องทางธรรมชาติช่องท่าหมี จับได้ที่ หน้าวัดหนองปรือ ต.เกาะหลัก อ.เมือง	20	พบเชื้อ 2 ราย
17 พ.ย.64 กรณีชาวเมียนมา หลบหนีเข้าเมือง เดินทางมาจากทวาย 26 คน เนปิดอร์ 1 คน ปะกู 22 คน พะโค๊ะ 16 คน มะริด 2 คน มะละแหม่ง 10 คน ยะไซ้ 2 คน ย่างกุ้ง 5 คน อีมาวดี 2 คน เข้าทางช่องทางธรรมชาติ ม.9 ต.เกาะหลัก อ.เมือง	86	ไม่พบเชื้อ



## สรุปผลการฉีดวัคซีนโควิด 19 จังหวัดประจวบคีรีขันธ์

ผลการให้บริการวัคซีน ณ วันที่ 18 พฤศจิกายน 2564 เวลา 22.00 น.

จำนวนผู้ได้รับวัคซีน		ยอดฉีดวานนี้				ยอดฉีดสะสมตั้งแต่วันที่ 1 เมษายน 2564		
		เพิ่มขึ้น	+		โดส	สะสม		โดส
จำแนก สายเข็ม และ ชนิดวัคซีน	 เข็มที่ 1	สายใหม่	+	3,668	โดส	สะสม	718,301	โดส
	 Sinovac			1,241	สาย	สะสม	377,345	สาย
	 AstraZeneca			200			212,431	
	 Sinopharm			720			40,115	
	 PfiZer			42			86,237	
	 Moderna			279			38,238	
	 Sinovac			0			324	
	 เข็มที่ 2	สายใหม่	+	2,423	สาย	สะสม	320,976	สาย
	 Sinovac			0			23,359	
	 AstraZeneca			40			187,329	
	 Sinopharm			3			81,945	
	 PfiZer			2,380			27,621	
	 Moderna			0			278	
	Johnson & Johnson			0			444	
	 เข็มที่ 3	สายใหม่	+	4	สาย	สะสม	19,980	สาย
	 Sinovac			0			0	
	 AstraZeneca			2			15,670	
	 Sinopharm			0			0	
	 PfiZer			2			4,274	
	 Moderna			0			36	

# จำนวนวัคซีน COVID-19 คงคลัง รายโรงพยาบาล จ.ประจวบคีรีขันธ์

ข้อมูล ณ วันที่ 18 พ.ย.64 เวลา 16.30 น.

หน่วยฉีด (รพ.)	จำนวนวัคซีนที่ได้รับ (Dose)	จำนวนวัคซีนคงเหลือ (Dose)	จำนวนวัคซีนคงเหลือ (Dose)	ชนิด/วัคซีนคงเหลือ								
	MOPH IC	คงคลัง รพ.	MOPH IC	Sinovac		AstraZeneca		Sinopharm		Pfizer		
				คงคลัง รพ.	MOPH IC	คงคลัง รพ.	MOPH IC	คงคลัง รพ.	MOPH IC	คงคลัง รพ.	MOPH IC	
หัวหิน	216,164	20,747	23,202	2,794	2,765	1,216	10,228	1,623	9,675	695	534	
ปราณบุรี	81,628	16,915	20,818	704	731	1,352	7,944	951	11,616	290	527	
สามร้อยยอด	66,818	6,544	6,039	57	152	526	4,462	519	578	118	847	
กุยบุรี	53,975	5,614	5,423	26	945	465	5,365	230	-377	118	-510	
ประจวบคีรีขันธ์	117,670	17,088	8,785	1,686	2,468	1,060	-6,848	2,342	11,510	410	1,655	
ทับสะแก	66,246	7,008	7,405	579	916	550	4,067	665	696	44	1,726	
บางสะพาน	111,743	10,307	15,188	515	1,879	574	6,255	1,226	6,550	471	504	
บางสะพานน้อย	57,410	3,848	3,200	640	9	302	2,428	8	5	30	758	
กองบิน 5	220	0	-189	0	0	0	-189	0	0	0	0	
ค่ายธนะรัชต์	25,915	1,105	5,262	737	4,189	26	825	0	0	18	248	
ซานเปาโลหัวหิน	600	0	-564	0	-571	0	2	0	-2	0	7	
กรุงเทพหัวหิน	10,875	12	9	0	0	0	0	0	-3	2	12	
	<b>809,264</b>	<b>89,188</b>	<b>94,578</b>	<b>7,738</b>	<b>13,483</b>	<b>6,071</b>	<b>34,539</b>	<b>7,564</b>	<b>40,248</b>	<b>2,196</b>	<b>6,308</b>	
				หน่วย : โดส	หน่วย : โดส	หน่วย : ขวด	หน่วย : โดส	หน่วย : โดส	หน่วย : โดส	หน่วย : โดส	หน่วย : ขวด	หน่วย : โดส
รายงานข้อมูล คงคลังวัคซีน รพ. 18 พ.ย. 64 ณ เวลา 16.30 น.												
ข้อมูล คงคลังวัคซีน MOPH IC 18 พ.ย. 64 ณ เวลา 16.30 น.												
ไม่รวมเอกชน				<b>7,738</b>		<b>6,071</b>						
คงคลังกลาง				<b>0</b>	รพ.ประจวบฯ	<b>2,024</b>	รพ.ประจวบฯ	AZ2 = 361+1,104 AZ1 = 559			<b>117</b>	รพ.ประจวบฯ
				<b>0</b>	รพ.หัวหิน	<b>0</b>	รพ.หัวหิน				<b>0</b>	รพ.หัวหิน
รวม				<b>7,738</b>		<b>8,095</b>					<b>2,313</b>	

# ร้อยละความครอบคลุมของการได้รับวัคซีน COVID-19 รายอำเภอ

ข้อมูล 19 พ.ย.64

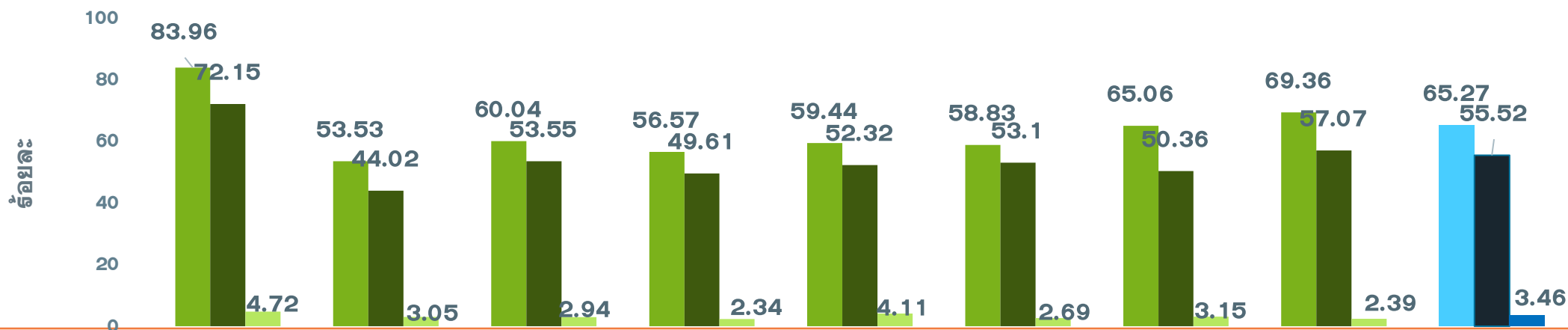

	ทวีติน	ปราณบุรี	300 ยอด	กุยบุรี	เมือง	ทับสะแก	บางพาน	พานน้อย	จังหวัด
ประชากรทั้งหมด	126905	82872	52915	45676	94233	51433	81533	42527	578094
จำนวนโดสทั้งหมด เข็ม1+2+3	204093	83369	61664	49569	109191	58952	96678	54785	718301
จำนวนได้รับเข็ม 1	106551	44364	31772	25841	56011	30260	53049	29497	377345
ร้อยละความครอบคลุม	83.96	53.53	60.04	56.57	59.44	58.83	65.06	69.36	65.27
จำนวนได้รับเข็ม 2 ครบเกณฑ์	91556	36478	28338	22658	49304	27309	41062	24271	320976
ร้อยละความครอบคลุม	72.15	44.02	53.55	49.61	52.32	53.10	50.36	57.07	55.52
จำนวนได้รับเข็ม 3 กระตุ้น	5986	2527	1554	1070	3876	1383	2567	1017	19980
ร้อยละความครอบคลุม	4.72	3.05	2.94	2.34	4.11	2.69	3.15	2.39	3.46

ที่มา: ฐานข้อมูล MOPH-IC กระทรวงสาธารณสุข ณ เวลา 22.00 น.

# ผลงานการฉีดวัคซีน COVID-19 ตามกลุ่มเป้าหมาย จ.ประจวบคีรีขันธ์

ข้อมูล 19 พ.ย.64

	บุคลากร การแพทย์		อสม.		จนท. ด่านหน้า		7 กลุ่มโรค		60 ปีขึ้นไป		หญิง ตั้งครรภ์		ปชช.ทั่วไป		นักเรียน อายุ 12-17 ปี	
ประชากรเป้าหมาย	5839	+เพิ่ม	7200	+เพิ่ม	12725	+เพิ่ม	42486	+เพิ่ม	87976	+เพิ่ม	2292	+เพิ่ม	385972	+เพิ่ม	33604	+เพิ่ม
จำนวนโดสทั้งหมด เข็ม1+2+3	17356	4	14564	1	36968	1	71,265	138	109,333	85	906	5	414970	1306	52939	2128
จำนวนได้รับเข็ม 1	6144	4	6000	1	15409	0	36,783	86	56,817	78	536	5	224610	985	31046	82
ร้อยละความครอบคลุม	105.22		83.33		121.09		86.58		64.58		23.39		58.19		92.39	
จำนวนได้รับเข็ม 2 ครบเกณฑ์	6019	0	5737	0	15070	0	33,546	52	52,350	7	367	0	186029	319	21858	2045
ร้อยละความครอบคลุม	103.08		79.68		118.43		78.96		59.50		16.01		48.20		65.05	
จำนวนได้รับเข็ม 3 กระตุ้น	5193	0	2827	0	6489	1	936	0	166	0	3	0	4331	2	35	1

ผลงานการฉีดกลุ่ม 608 จำนวน 94,136 คน คิดเป็นร้อยละ 70.91

ที่มา: ฐานข้อมูล MOPH-IC กระทรวงสาธารณสุข ณ เวลา 22.00 น.



# ผลงานฉีดวัคซีน COVID-19 กลุ่มเป้าหมาย 608 รายอำเภอ เข็มที่ 1 จ.ประจวบคีรีขันธ์

ข้อมูล 19 พ.ย.64

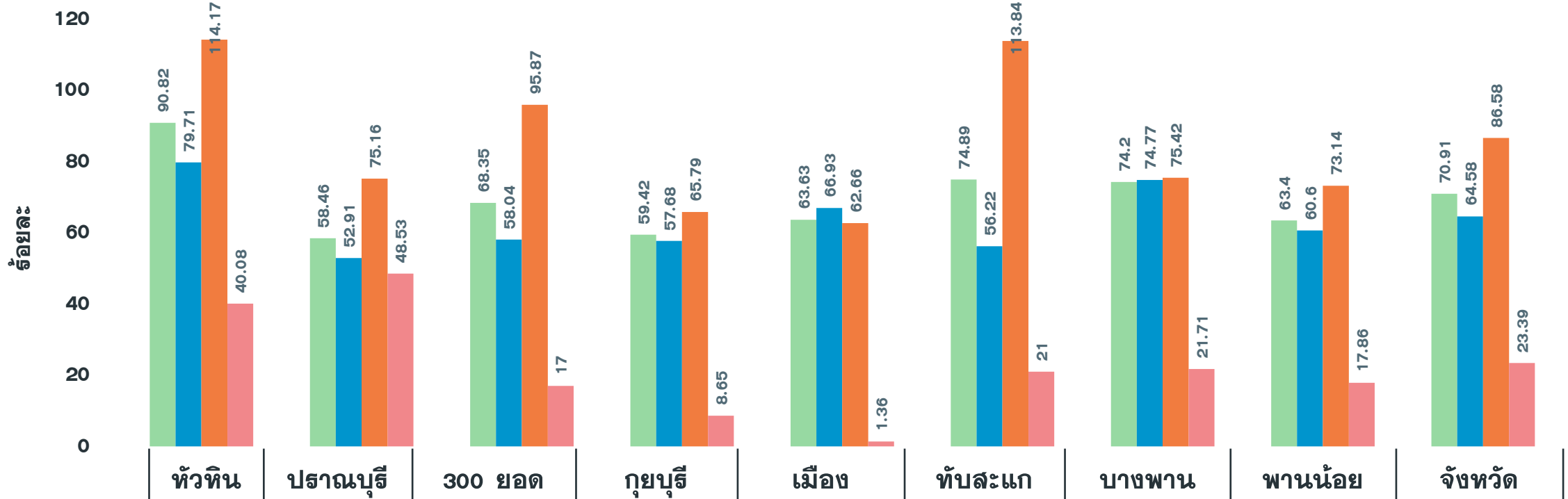

จำนวนเข็มที่ 1 (สะสม)	23,484	10,704	9,308	7,156	13,381	10,692	13,055	6,356	94,136
รวมกลุ่ม 608 เข็ม 1	90.82	58.46	68.35	59.42	63.63	74.89	74.20	63.40	70.91
ผู้มีอายุ 60 ปี	79.71	52.91	58.04	57.68	66.93	56.22	74.77	60.60	64.58
ผู้ป่วย 7 กลุ่มโรค	114.17	75.16	95.87	65.79	62.66	113.84	75.42	73.14	86.58
หญิงตั้งครรภ์	40.08	48.53	17.00	8.65	1.36	21.00	21.71	17.86	23.39

# ผลงานฉีดวัคซีน COVID-19 กลุ่มเป้าหมาย 608 รายอำเภอ เข็มที่ 2 จ.ประจวบคีรีขันธ์

ข้อมูล 19 พ.ย.64

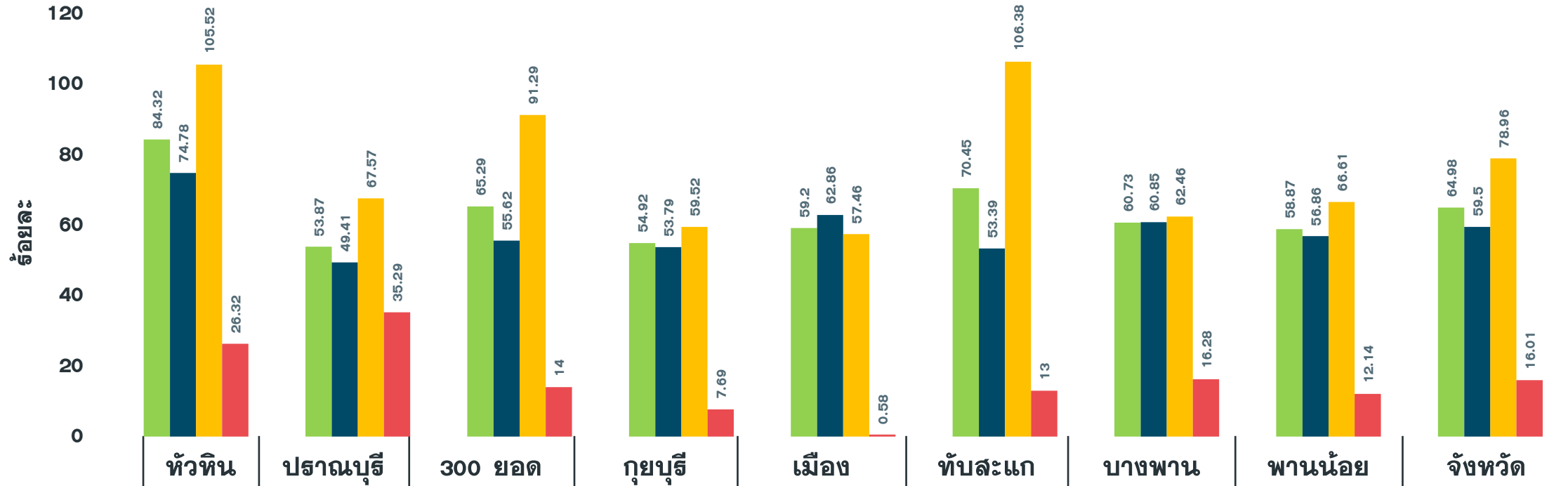

จำนวนเข็มที่ 2 (สะสม)	21,802	9,863	8,892	6,614	12,448	10,058	10,684	5,902	86,263
รวมกลุ่ม 608 เข็ม 2	84.32	53.87	65.29	54.92	59.20	70.45	60.73	58.87	64.98
ผู้มีอายุ 60 ปี	74.78	49.41	55.62	53.79	62.86	53.39	60.85	56.86	59.50
ผู้ป่วย 7 กลุ่มโรค	105.52	67.57	91.29	59.52	57.46	106.38	62.46	66.61	78.96
หญิงตั้งครรภ์	26.32	35.29	14.00	7.69	0.58	13.00	16.28	12.14	16.01



# สวดกระถางวิถีใหม่

จัดงานปลอดภัยตามมาตรการ  
ของกระทรวงสาธารณสุขและกระทรวงวัฒนธรรม

## สืบสานวัฒนธรรมไทย



สวมหน้ากาก



ล้างมือ



เว้นระยะห่าง



ทำความสะอาด  
จุดสัมผัสร่วม



ไม่แออัด

- สืบสานวัฒนธรรมไทย  
แต่งชุดไทยไปสวดกระถาง

- ใช้กระถางจากธรรมชาติ  
ย่อยสลายง่าย

- 1 ครอบครัว 1 กระถาง  
หรือ 1 หน่วยงาน 1 กระถาง

