



ศูนย์ปฏิบัติการภาวะฉุกเฉินด้านการแพทย์และสาธารณสุข สำนักงานสาธารณสุขจังหวัดพระจวบคีรีขันธ์ กรณี โรคติดเชื้อไวรัสโคโรนา 2019

ฉบับที่ 646 EOC ครั้งที่ 400 วันที่ 25 พฤศจิกายน 2564 เวลา 09.00 น.

ในการแพร่ระบาดระลอกใหม่

ตั้งแต่ 1 เมษายน 2564



รายงานสถานการณ์ COVID-19 ประจวบคีรีขันธ์

ระลอกใหม่ ประจวบคีรีขันธ์ ตั้งแต่ 1 เม.ย.-25 พ.ย.64

รายใหม่วันนี้

ยืนยันสะสม

สถานะผู้ป่วย

อยู่ระหว่างการรักษา

+154 <small>ในจังหวัด 133 นอกจังหวัด 21</small>	17,756	<small>ในจังหวัด</small> 16,190
		<small>นอกจังหวัด</small> 1,566
0 เรือนจำ	568 เรือนจำสะสม	
0 หลบหนีเข้าเมือง	79 หลบหนีเข้าเมืองสะสม	

รักษาหาย 17,008 (92.4%)
เสียชีวิต 113(+0) (0.6%)

1,282 ราย
<small>ไม่มีอาการถึงอาการเล็กน้อย 1,056 ราย</small>
19 ราย <small>อาการรุนแรง ใส่เครื่องช่วยหายใจ 4 ราย</small>
207 ราย <small>อาการปานกลาง</small>

ไทย 12,922 ต่างชาติ 5,481

ผลงานการเฝ้าระวัง	
	ระบบเฝ้าระวัง/บริการ ตรวจ 81,397 ราย พบเชื้อ 15,107 ราย (18.6%)
	ค้นหาเชิงรุก ตรวจ 25,367 ราย พบเชื้อ 3,296 ราย (13.0%)
	ผู้สัมผัสเสี่ยงสูงที่อยู่ระหว่างการกักตัว จำนวน 1,434 คน

สถานการณ์ฉีดวัคซีนวันนี้ (+2,751)

Sinovac	AstraZeneca	Sinopharm	Johnson	Pfizer	Moderna	เข็มที่	รวม (โดส)	ครอบคลุม ประชากร
215,017	43,979	87,753		38,753	324	1	385,826	66.7%
23,370	197,376	83,699	444	30,142	278	2	335,309	58.0%
	15,701			4,350	110	3	20,161	3.5%
238,387	257,056	171,452	444	73,245	712	รวม	741,296	

แนวโน้มผู้ป่วย COVID-19 ตามวันเริ่มป่วย จำแนกประเภทความเสี่ยง

ตั้งแต่ 25 มี.ค.-25 พ.ย.64

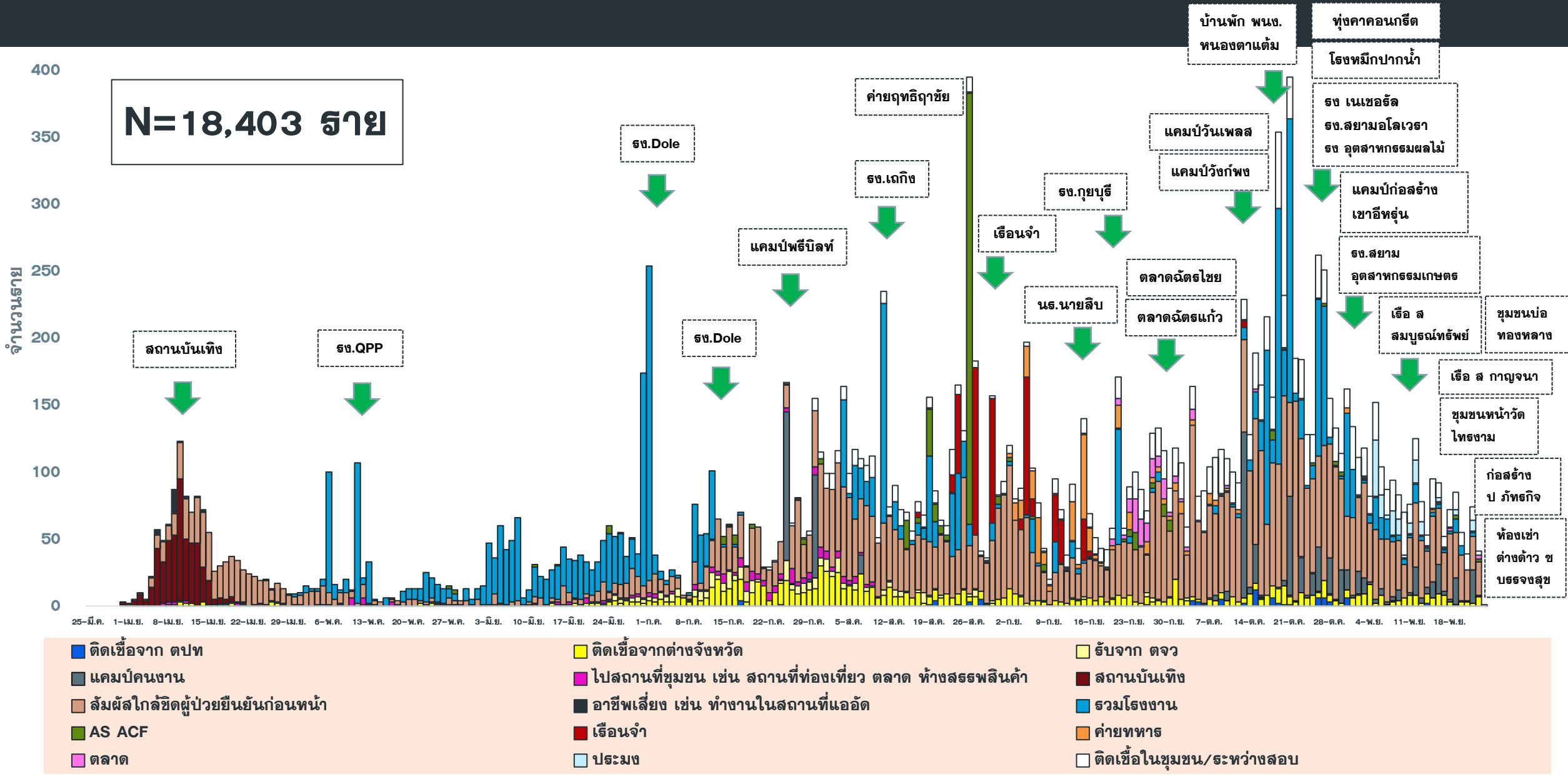

แนวโน้มพบ. COVID-19 ที่ WALK IN รพ. เปรียบเทียบ ผู้ป่วย HR+AS จ.ประจวบ

ตั้งแต่ 1 ส.ค.-25 พ.ย.64

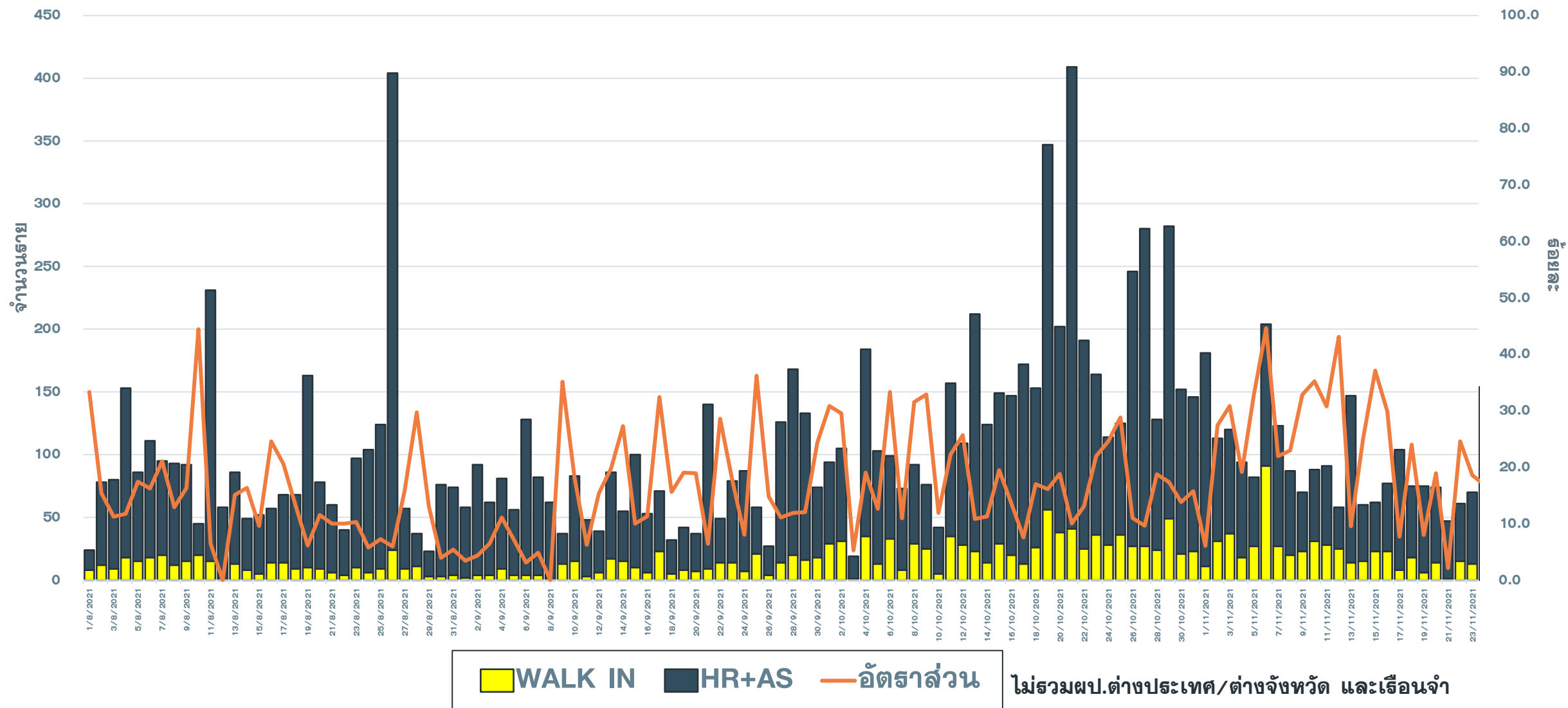



จำนวนผู้ป่วย COVID-19 รายอำเภอ จ.ประจวบคีรีขันธ์ ตามวันที่รายงาน

ข้อมูล 25 พ.ย. 64

อำเภอ	ผป.สะสม ตั้งแต่ เม.ย.	จำนวนผู้ป่วยในช่วง 14 วันล่าสุด								
		ผป.สะสม 7 วัน ก่อนหน้า <small>14-20 พ.ย.</small>	21 พ.ย.	22 พ.ย.	23 พ.ย.	24 พ.ย.	25 พ.ย.	26 พ.ย.	27 พ.ย.	ผป.สะสม 14 วัน ล่าสุด
หัวหิน	7424(24)	187	21	33	23	57				321
ปราณบุรี	4942(56)	133	8	16	24	11				192
สามร้อยยอด	1160(40)	41	6	3	9	13				72
กุยบุรี	1004(11)	6	3	1	0	6				16
เมือง	1502(43)	73	0	5	11	62				151
ทับสะแก	238(31)	13	0	1	0	3				17
บางสะพาน	1086(68)	58	6	2	3	1				70
บางพานน้อย	400(49)	14(1)	3	0	0	1				18(1)
เรือนจำ	568	0	0	0	0	0				0
ต่างประเทศ	79	2	0	0	0	0				2
รวม	18403(322)	527(1)	47	61	70	154				859(1)

แนวโน้มผู้ป่วย COVID-19 ตามวันที่รายงาน จ.ประจวบคีรีขันธ์

ข้อมูล 25 พ.ย. 64

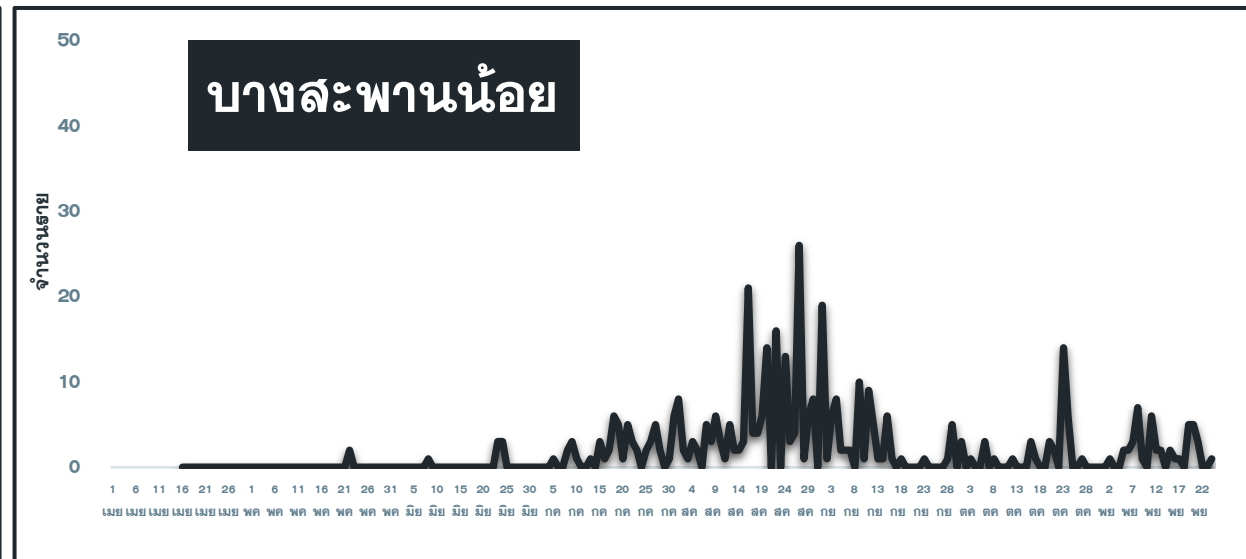
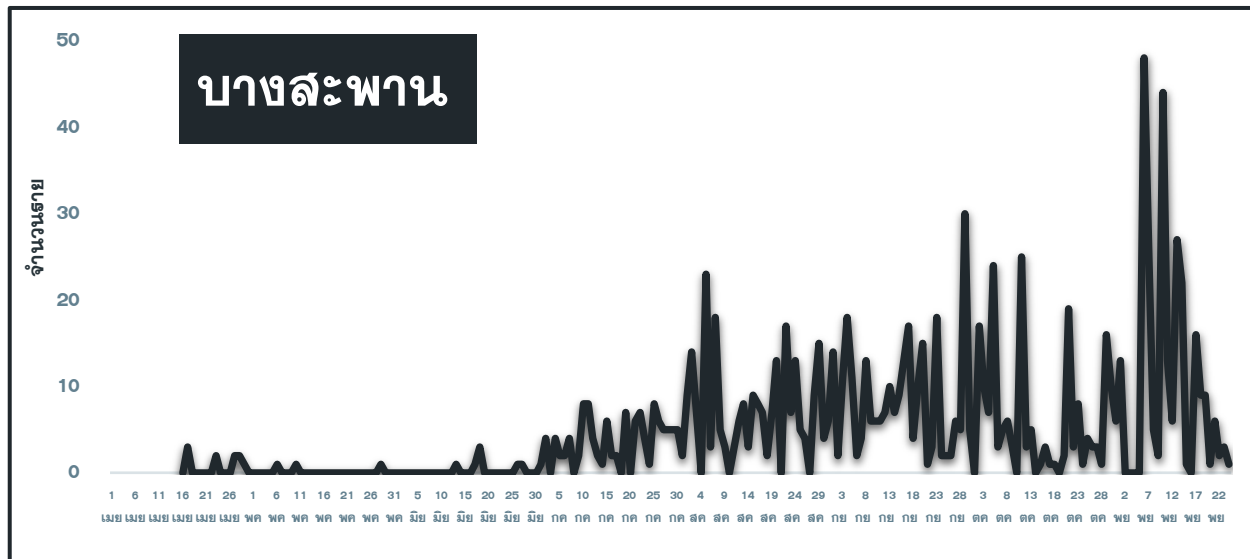
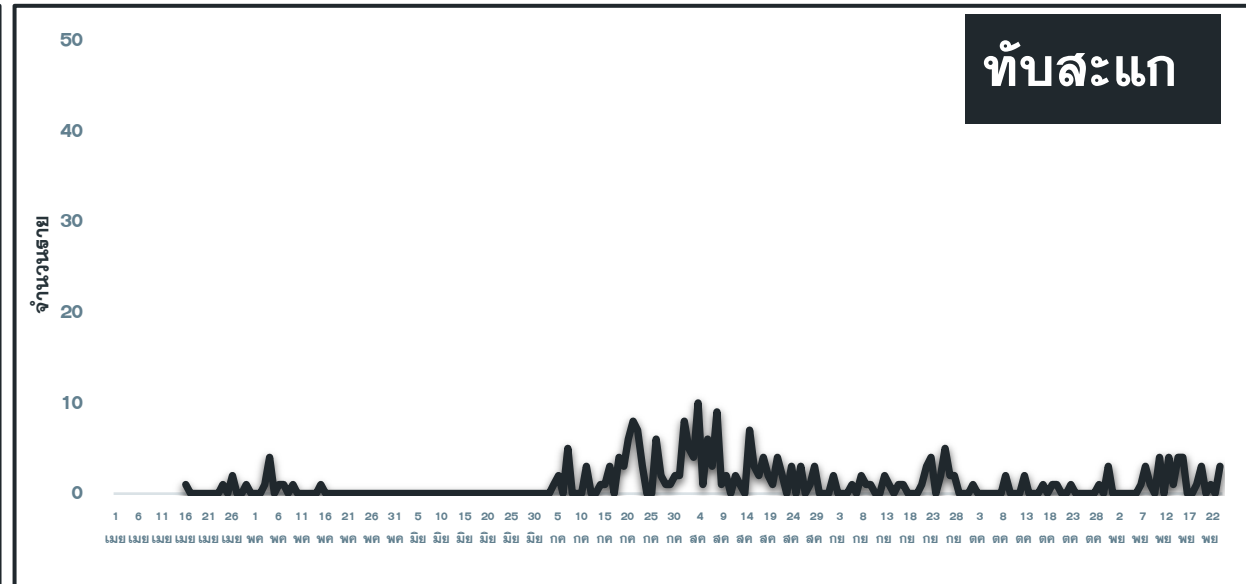
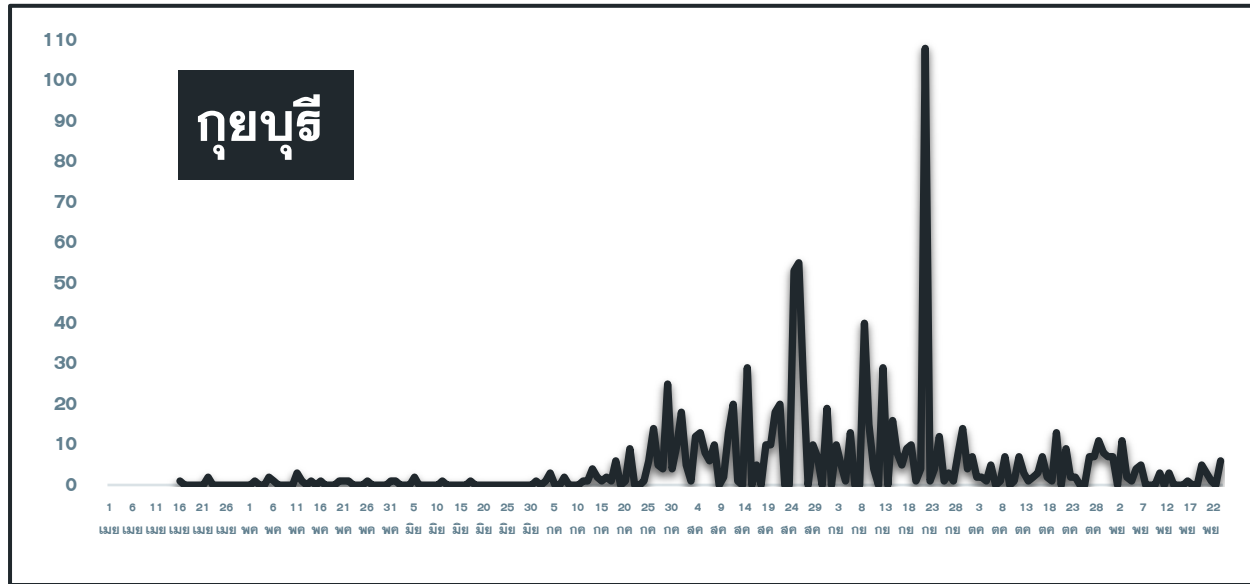

แนวโน้มผู้ป่วยรายวัน COVID-19 ตำบลพื้นที่ HUAHIN RECHARGE

(ต.หัวหิน และ ต.หนองแก) ตั้งแต่ 1 ตุลาคม 64

ข้อมูล 25 พ.ย.64

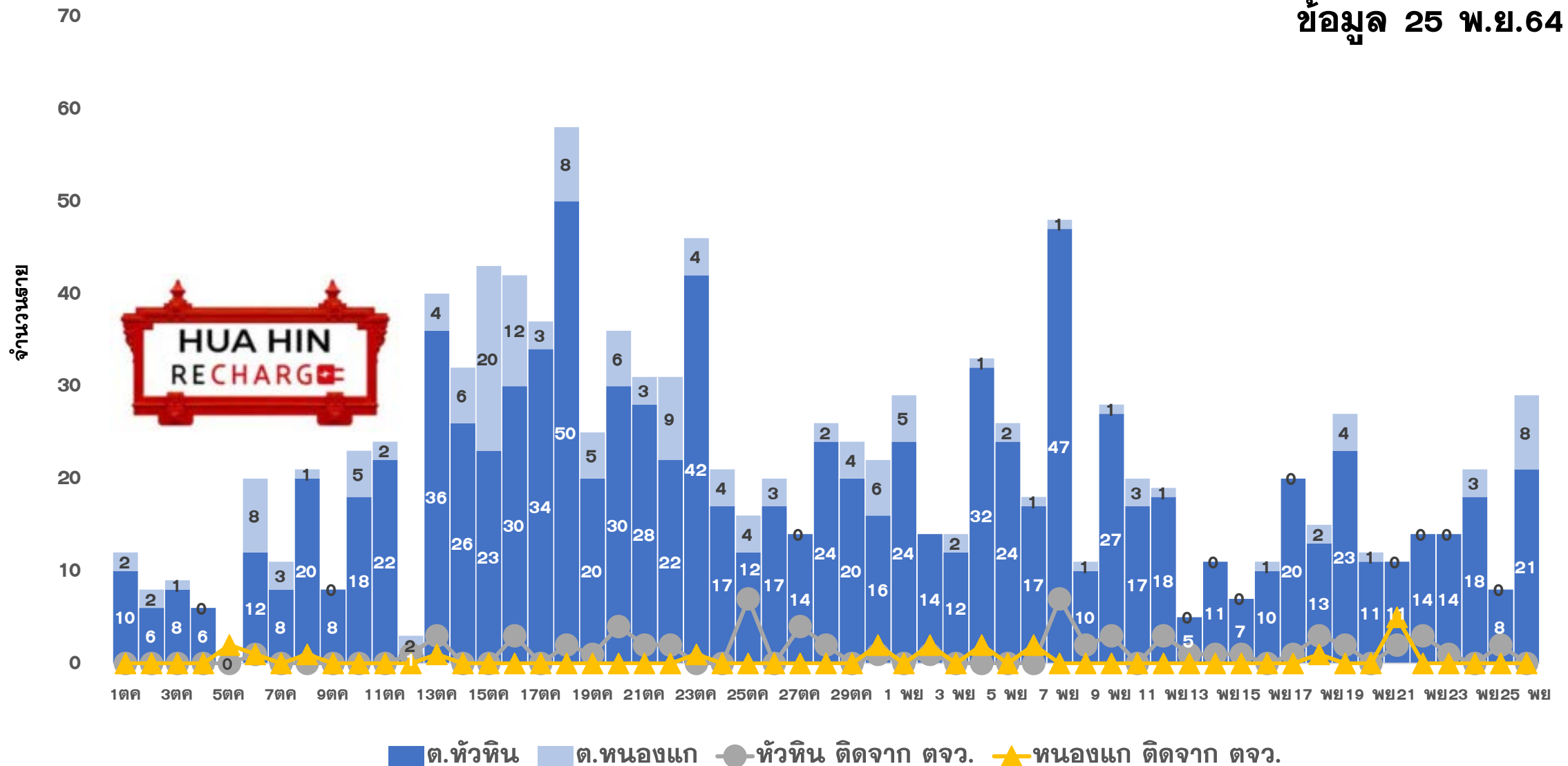



ผลการดำเนินการรับนักท่องเที่ยวต่างชาติ อ.หัวหิน จ.ประจวบคีรีขันธ์



สถานการณ์ COVID-19

ผู้ป่วยวันนี้ ผู้ป่วยสะสม รักษาหาย

154

17,756

17,008



ร้อยละความครอบคลุมวัคซีน

จังหวัด

หัวหิน

เข็ม 1

66.7

85.0

เข็ม 2

58.0

74.8



อัตราการครองเตียง

จังหวัด 52.0% หัวหิน 58.9%

ประเภทจังหวัด ทั้งหมด/ใช้ไป ร้อยละ

แดง 66/15 22.7

เหลือง 208/169 81.3

เขียว 1317/644 48.9



จำนวนนักท่องเที่ยว (วันนี้)

Test & Go

Sandbox

AQ

รวม

0

2

0

2

จำนวนนักท่องเที่ยวสะสม 1-21 พ.ย.64

24

48

0

70



ผลการตรวจ COVID-19 นักท่องเที่ยวต่างชาติ

จำนวนนักท่องเที่ยวรับการตรวจ

ติดเชื้อจากการตรวจครั้งแรก

ติดเชื้อจากการตรวจครั้งที่ 2

Test & Go

Sandbox

AQ

Test & Go
Day 1

Sandbox
Day 1

AQ
Day 1

Test & Go
Day 6-7

Sandbox
Day 6-7

AQ
Day 6-7

0

2

0

0

0

0

0

0

0

จำนวนตรวจสะสม

ยอดสะสมตรวจติดเชื้อครั้งแรก

ยอดสะสมตรวจติดเชื้อครั้งที่ 2

24

48

0

0

0

0

2

0

0

คลังเตอร์สะสมของพบ COVID-19 ตั้งแต่ 1 เม.ย.-25 พ.ย.64 จ.ประจวบคีรีขันธ์

อำเภอ	จำนวน Cluster สะสม (10 ราย+)	ควบคุมได้ ภายใน 28 วัน	ร้อยละที่ ควบคุม ได้	Cluster ควบคุมไม่ได้ ใน 28 วัน	จำนวน Cluster ที่พบผู้ป่วยรายสุดท้าย อยู่ในช่วง 14 วัน ก่อนหน้า				
					จำนวน	ควบคุมได้ ภายใน 14 วัน	ร้อยละ	เกิน 14 วัน ไม่ถึง 28 วัน	เกิน 28 วัน
หัวหิน	46	42	91.3	รง.โดล/ชุมชนเนपाल-ใต้สูง /นธ.นายสิบ/ตลาดฉัตรชัย	11	7	63.6	3 ตลาดนัดหนองซอน ทุ่งคาคอนกรีต	1 ตลาดฉัตรไชย
ปราณบุรี	33	29	87.9	ตลาดฉัตรแก้ว/รง.สยาม รง.เนเขอรัล/รง.ไฮเตออิ	6	4	66.7	1 กลุ่มเพื่อนเล่นฟุตบอล ชุมชน ม8 หนองตาแต่ม	1 รง.สยามฯ
สามร้อยยอด	12	12	100.0	-	3	3	100.0	0	0
กุยบุรี	8	6	75.0	บ้านเพื่อนกุยบุรี/รง.กุยบุรี	0	0	0.0	0	0
เมือง	25	24	96.0	เรือนจำ	5	5	100.0	0	0
ทับสะแก	0	0	0.0	-	0	0	0.0	0	0
บางสะพาน	20	20	100.0	-	6	6	100.0	0	0
บางพานน้อย	7	7	100.0	-	1	1	100.0	0	0
รวม	151	140	92.7	11	32	26	81.3	4	2

แผนที่แสดงคลัสเตอร์ COVID-19 ในจังหวัดประจวบคีรีขันธ์ ข้อมูล 25 พ.ย. 64

คลัสเตอร์ที่พบผู้ป่วยในช่วง 14 วันล่าสุด

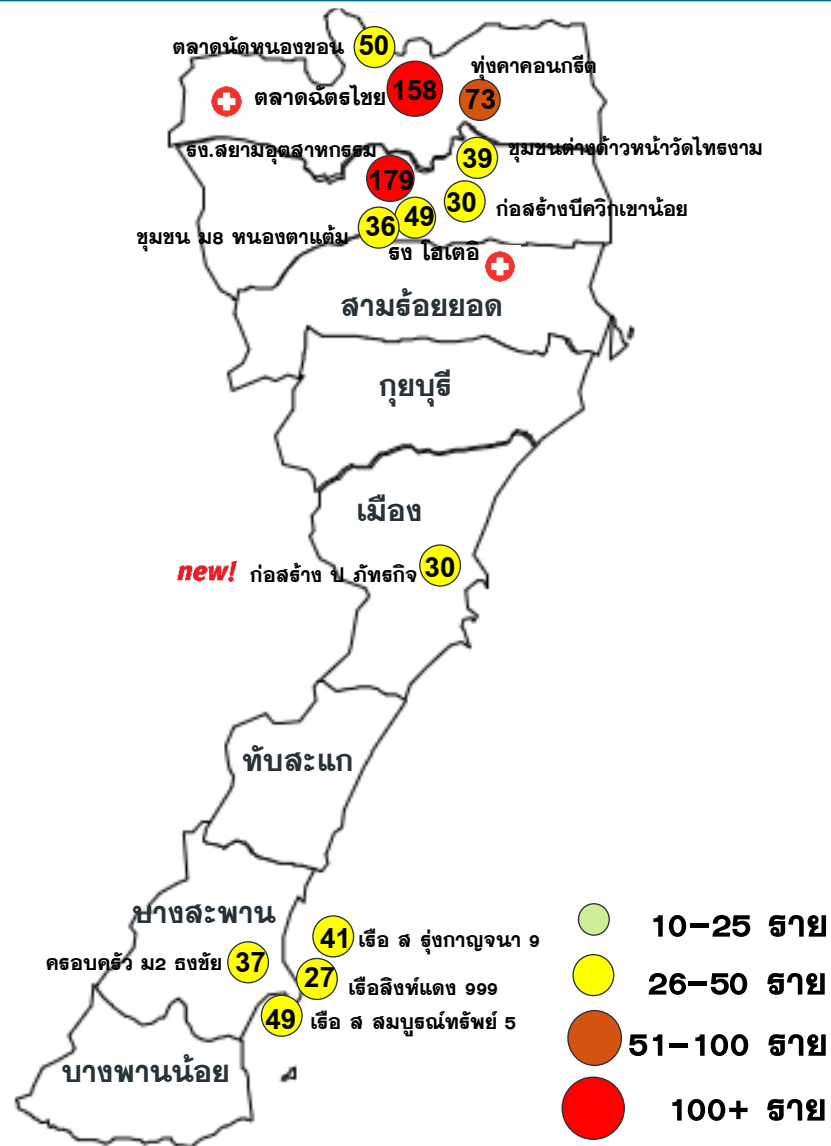

คลัสเตอร์ขนาด 26-100 ราย ขึ้นไป

คลัสเตอร์	ประเภท	จำนวนผู้ป่วย	ผป.ร้ายสุดท้าย	คลัสเตอร์	ประเภท	จำนวนผู้ป่วย	ผป.ร้ายสุดท้าย
ตลาดนัดไฮย็อค*	ตลาด	158(+1)	23 พย	ธง ไฮเตอ*	โรงงาน	49(+1)	24 พย
ธง สยามอุตสาหกรรม*	โรงงาน	179	13 พย	ตลาดนัดหนองซอน	ตลาด	50	22 พย
บ ท่าคอนกรีต	แคมป์ก่อสร้าง	73	16 พย	ชุมชนม 8 หนองตาแต้ม	ชุมชน	36	15 พย
เรือ ส สมบูรณ์ทรัพย์ 5	เรือประมง	49	22 พย	ชุมชนต่างตำบลท่าเรือ	ชุมชนต่างตำบล	39	19 พย
* หมายถึง พบการระบาดมากกว่า 28 วัน							
จำนวนทั้งหมด 13 คลัสเตอร์ ควบคุมได้ ภายใน 28 วัน 10 คลัสเตอร์							
คลัสเตอร์ที่พบการติดต่อส่วนใหญ่เป็น ชาวต่างตำบล จำนวน 8 แห่ง จาก 13 แห่ง ร้อยละ 61.5							
				เรือ ส รุ่งกาญจนา 9 41 เรือประมง 17 พย			
				ครอบครัวม 2 ธงชัย 37 เครื่องญาติ 22 พย			
				ก่อสร้างบิควิกเขาน้อย 30(+1) ก่อสร้าง 24 พย			
				เรือประมงสิงห์แดง 999 27 เรือประมง 20 พย			
				ก่อสร้าง บ ภัททกิจ NEW! ก่อสร้าง 30(+25) ก่อสร้าง 23 พย			

โรงงาน 2 แห่ง แคมป์ก่อสร้าง 3 แห่ง
 ตลาด 2 แห่ง เรือประมง/โรงแรม 3 แห่ง
 ชุมชนต่างตำบล 1 แห่ง ชุมชน/เครื่องญาติ 2 แห่ง

แผนที่แสดงคลัสเตอร์ COVID-19 ในจังหวัดประจวบคีรีขันธ์

ข้อมูล 25 พ.ย. 64

คลัสเตอร์ที่พบผู้ป่วยในช่วง 14 วันล่าสุด

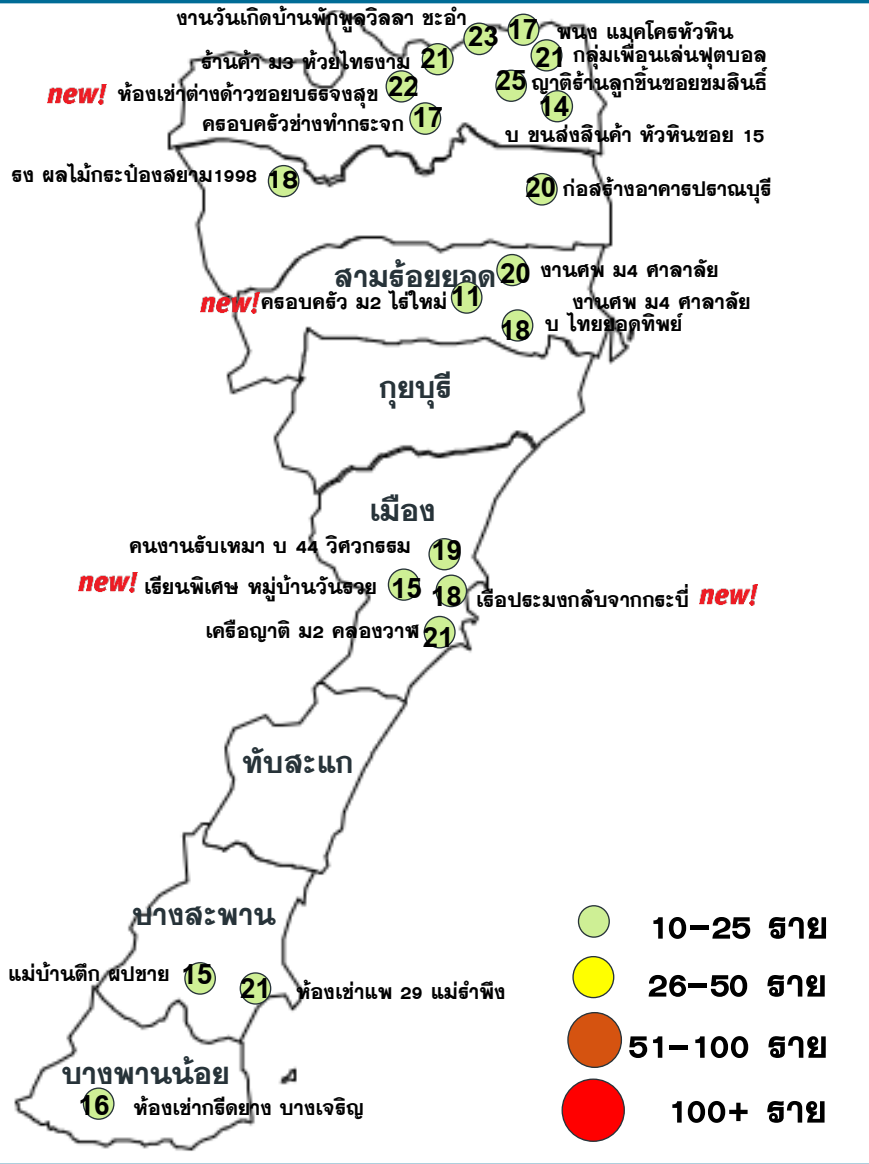

คลัสเตอร์ขนาด 10-25 ชาย

คลัสเตอร์	ประเภท	จำนวนผู้ป่วย	ผป.ชายสุดท้าย	คลัสเตอร์	ประเภท	จำนวนผู้ป่วย	ผป.ชายสุดท้าย
เครื่องญาติ ม 2 คลองวาฬ	เครื่องญาติ	21	19 พย	งานวันเกิด บ้านพักพูลวิลลาชะอำ	รวมกลุ่ม	23	18 พย
ญาติร้านลูกชิ้นซอยขมลินทร์	เครื่องญาติ	25	13 พย	คนงานรับเหมาบ.44 วิศวกรรม	ก่อสร้าง	19	17 พย
กลุ่มเพื่อนเล่นฟุตบอล	รวมกลุ่ม	21	17 พย	พนง แมคโครหัวหิน	ทำร้านค้า	17	20 พย
ร้านค้าม3 หัวหินทรายงาม	ร้านค้า	21	16 พย	งานศพ ม.4 ศาลาลัย	งานศพ	23(+3)	24 พย
ห้องเช่าแพ 29 แม่รำพึง	ชุมชน	21	12 พย	ครอบครัวช่างท่ากระเจก	เครื่องญาติ	17	22 พย
บ ไทยยอดทิพย์	โรงงาน	18	20 พย	เรียนพิเศษ หมู่บ้านวันรวม NEW! นักเรียน		15(+10)	23 พย
ห้องเช่ากธิตยาง บางเจริญ	ชุมชน	16	19 พย	ห้องเช่าต่างดาว ซบธจงสุข NEW! ชุมชน		22(+19)	23 พย
แม่บ้านตึก ผป. ชาย	หน่วยงาน	15	13 พย	ครอบครัวม2 ไร่ใหม่ NEW! เครื่องญาติ		11(+1)	24 พย
รง ผลไม้กระป๋องสยาม1998	โรงงาน	18	18 พย	เรือประมงกลับจากกระบี่ NEW! เรือประมง		18(+14)	23 พย
บ ชนสังลีนคำหัวหิน ข15	บ ชนสัง	14	15 พย				

จำนวนทั้งหมด 19 คลัสเตอร์
ควบคุมได้ ภายใน 14 วัน
19 คลัสเตอร์

ความเชื่อมโยงผู้ป่วยรายใหม่วันที่ 25 พ.ย.64 จ.ประจวบคีรีขันธ์ CLUSTER ที่ต้องเฝ้าระวังเป็นพิเศษ

จำนวนผู้ป่วยรายใหม่	154 ราย
เพศชาย	91 ราย
เพศหญิง	63 ราย
สัญชาติไทย	90 ราย
เมียนมาร์	63 ราย
เยอรมัน	1 ราย
มีอาการ	79 ราย
ไม่มีอาการ	75 ราย
ติดเชื้อในจังหวัด	133 ราย
ติดเชื่อนอกจังหวัด	21 ราย

วงที่ 1
วันนี้ +4 ราย
สะสม 9 ราย

รายแรก 18257-18261 เมือง
เรียนพิเศษ บ้านครูหมู่บ้านวันรอย พบเชื้อ 22 พย

18355 เมือง ไทย 7 ปี นักเรียน
เรียนพิเศษที่บ้านครูจัน หมู่บ้านวันรอย เพื่อนร่วมห้องตรวจ ATK+ 3 คน
21/11/64 ตรวจ ATK+
22/11/64 มาตรวจ PCR มีอาการ ไข้ ไอ เจ็บคอ ปวดศีรษะ
23/11/64 ผลพบเชื้อ

18356 เมือง ไทย 8 ปี นักเรียน
เพื่อนร่วมห้องป่วยติดเชื้อโควิด(เรียนพิเศษกับครูจัน) มีพูดคุย เล่นกัน เวลาไปเรียน ใส่แมสบ้างไม่ใส่บ้าง
22/11/64 มาตรวจ PCR มีอาการเจ็บคอ มีเสมหะ
23/11/64 ผลพบเชื้อ

18401 เมือง ไทย 8 ปี นักเรียน
16 พย เรียนพิเศษหมู่บ้านวันรอย สัมผัส 18258
22 พย มีอาการ ไอ เจ็บคอ มีน้ำมูก หายใจลำบาก
23 พย มาตรวจ PCR พบเชื้อ

18404 เมือง ไทย 9 ปี นักเรียน
เรียนพิเศษหมู่บ้านวันรอย สัมผัสรายที่ 18259
20 พย ตรวจ ATK ไม่พบเชื้อ
23 พย มาตรวจ PCR พบเชื้อ

วงที่ 2
วันนี้ +6 ราย

18399 เมือง ไทย 67 ปี
รับราชการ (ข้าราชการพลเรือน)
สัมผัสหลานชาน 18260 อาศัยร่วมบ้านเดียวกัน
23 พย มีอาการไอ มาตรวจ PCR พบเชื้อ

18400 เมือง ไทย 40 ปี
ค้าขาย
สัมผัสลูกสาว 18401
18 พย มีอาการไข้ ไอ มีเสมหะ มีน้ำมูก
ปวดศีรษะ ปวดกล้ามเนื้อ หายใจลำบาก
23 พย มาตรวจ PCR พร้อมลูกสาว พบเชื้อ

18402 เมือง ไทย 39 ปี
รัฐวิสาหกิจ
สัมผัสลูกสาว 18401
18 พย มีอาการไข้ ไอ มีเสมหะ มีน้ำมูก
ปวดศีรษะ ปวดกล้ามเนื้อ หายใจลำบาก
23 พย มาตรวจ PCR พร้อมลูกสาว พบเชื้อ

18405 เมือง ไทย 40 ปี
ทำไร่
สัมผัสผู้ป่วยยืนยัน 18257 (ลูกสาว) อยู่บ้าน
เดียวกัน พูดคุย กันทราบว่าลูกสาวป่วย
23 พย มาตรวจ PCR ผลพบเชื้อ

18406 เมือง ไทย 3.6 ปี
สัมผัสผู้ป่วยยืนยัน 18257 (พี่สาว) อยู่บ้าน
เดียวกัน พูดคุย กันทราบว่าพี่สาวป่วย
23 พย มาตรวจ PCR ผลพบเชื้อ

18403 เมือง ไทย 5 ปี นักเรียน
16 พย เรียนพิเศษหมู่บ้านวันรอย
สัมผัส 18258
22 พย มีอาการ ไอ เจ็บคอ มีน้ำมูก
หายใจลำบาก 23 พย มาตรวจ PCR พบเชื้อ

ผู้ป่วยรายใหม่

Cluster เรียนพิเศษ หมู่บ้านวันรอย
จำนวนผู้ป่วยที่เชื่อมโยงทั้งหมด 15 ราย

มีอาการ ไม่มีอาการ

ชื่อ CLUSTER COVID-19 เรียนพิเศษ ตำบลประจวบฯ อำเภอเมือง จังหวัดประจวบคีรีขันธ์

ความเป็นมา/Timeline

พ.ศ. 18257-18281 ช่วงโรงเรียนเปิด ทุกคนมาเรียนพิเศษที่บ้านครูที่รับจ้างสอนพิเศษที่หมู่บ้านวันสวย ต.ประจวบฯ โดยที่เรียนจะมีคาบแบ่งเป็น 2 ห้อง ห้องแรกจะมี 8 คน ห้องที่ 2 จะมีจำนวน 12 คน แยกเป็นเด็กเล็กและเด็กโต โดยจะเรียนวันจันทร์ถึงวันศุกร์ เวลา 08.00-16.00 น. เด็กที่มาเรียนจะนำอาหารและน้ำมารับประทานเอง ขณะเรียนมีการพูดคุย เล่นกัน ใส่เสื้อสูบ้ำงไม่ใส่ผ้าซอบ่าง บางคนจะรออยู่ที่บ้านครูจนกว่าจะมีผู้ปกครองมารับถึงกลับบ้าน

15-18 พ.ศ. 84 พ.ศ. 18281 มีอาการไอ หายคเรียนไม่ได้มาเรียน

20 พ.ศ. 84 พ.ศ. 18288 มีอาการไอ ปวดศีรษะ มาตรวจซื้อชุดตรวจ ATK มาตรวจให้ ผลพบเชื้อ จึงแจ้งให้ครูที่สอนพิเศษทราบ ที่เรียนจึงแจ้งผู้ปกครองของนักเรียนที่มาเรียนทราบพร้อมให้ตรวจ ATK ผลพบเชื้อเพิ่ม 2 คน

21 พ.ศ. 84 นักเรียนที่เรียนพิเศษจึงเดินทางไปตรวจหาเชื้อโควิด-19 ที่ รพ.ประจวบฯ พ.ศ. 18267 เริ่มมีอาการไอ ปวดศีรษะ และ พ.ศ. 18281 ทราบว่าบิดาตรวจพบเชื้อโควิด-19 เข้ารับการรักษาที่ รพ.กรุงเทพ-พัทยา 22 พ.ศ. 84 ทราบผลตรวจพบเชื้อ 6 คน พ.ศ. 18267-18281



มาตรการควบคุม ป้องกันโรค

1. กักตัวผู้สัมผัสเสี่ยงสูงในบ้าน แยกห้องนอน/ทำสายเชือก 24-7 ธันวาคม 2564
2. ค้นหาลูกป่วยเพิ่มเติม ร่วมบ้าน ในสถานเสี่ยงที่เดินทางไป
3. มีการทำความสะอาดบ้านที่เป็นที่เรียนพิเศษ
4. ปิดสถานที่เรียนพิเศษ ชั่วคราว

ปัจจัยเสี่ยง

1. สภาพบ้านที่สอนพิเศษค่อนข้างคับแคบ เรียนอยู่ด้วยกันหลายคน มีการพูดคุย วิ่งเล่น กตน้ำจากถังน้ำดื่ม รับประทานอาหารด้วยกัน ห้องน้ำ 1 ห้อง ไม่สวมแมสทุกครั้ง
2. อิมมูโนบุคคลในครอบครัว อยู่ร่วมบ้านเดียวกัน และเพื่อนมาพูดคุยไม่ใส่แมส
3. เด็กมีการสัมผัสกับบุคคลในครอบครัวที่มีการเดินทางมาจากพื้นที่เสี่ยงและมาอยู่ร่วมกับเพื่อนอีกหลายคน

สรุปผลการตรวจค้นหาผู้ป่วยเพิ่มเติม 24 พ.ย. 64

นักเรียน เด็กเล็ก 8 คน พบเชื้อ 3 ราย ไม่พบเชื้อ 3 ราย ผลผล 2 ราย

นักเรียน เด็กโต 12 คน พบเชื้อ 6 ราย ไม่พบเชื้อ 2 ราย ผลผล 4 ราย

ครู 2 ราย ตรวจ 24 พ.ย. ผลผล

กลุ่ม ผู้สัมผัสร่วมบ้าน พบเชื้อ 6 ราย

รวมพบเชื้อทั้งหมด 15 ราย จำนวนผู้สัมผัสเสี่ยงสูง 30 ราย

แนวโน้มการระบาดของ CLUSTER ที่สำคัญในจังหวัดระจวบคี่ร์ขันร์

ณ 25 พ.ย.64

คลัสเตอร์	วันเริ่มต้น เหตุการณ์ INDEX CASE	วันที่พบศพ รายสุดท้าย	จำนวน ผู้ป่วยสะสม	กราฟการระบาด	จำนวนวัน/ สถานะ																																																																								
เรียนพิเศษ หมู่บ้านวันรวย อ.เมือง	รายที่ 18257 นักเรียน เริ่มป่วย/ พบศพ. 20 พย พบเชื้อ 22 พ.ย.64	23 พ.ย.64	15	<p>Index case 18257 20 พย</p> <table border="1"> <caption>ข้อมูลกราฟการระบาด</caption> <thead> <tr> <th>วันที่</th> <th>จำนวนผู้ป่วยรายวัน</th> </tr> </thead> <tbody> <tr><td>14 พ.ย.64</td><td>0</td></tr> <tr><td>15 พ.ย.64</td><td>0</td></tr> <tr><td>16 พ.ย.64</td><td>0</td></tr> <tr><td>17 พ.ย.64</td><td>0</td></tr> <tr><td>18 พ.ย.64</td><td>2</td></tr> <tr><td>19 พ.ย.64</td><td>1</td></tr> <tr><td>20 พ.ย.64</td><td>4</td></tr> <tr><td>21 พ.ย.64</td><td>0</td></tr> <tr><td>22 พ.ย.64</td><td>1</td></tr> <tr><td>23 พ.ย.64</td><td>3</td></tr> <tr><td>24 พ.ย.64</td><td>0</td></tr> <tr><td>25 พ.ย.64</td><td>0</td></tr> <tr><td>26 พ.ย.64</td><td>0</td></tr> <tr><td>27 พ.ย.64</td><td>0</td></tr> <tr><td>28 พ.ย.64</td><td>0</td></tr> <tr><td>29 พ.ย.64</td><td>0</td></tr> <tr><td>30 พ.ย.64</td><td>0</td></tr> <tr><td>1 ธ.ค.64</td><td>0</td></tr> <tr><td>2 ธ.ค.64</td><td>0</td></tr> <tr><td>3 ธ.ค.64</td><td>0</td></tr> <tr><td>4 ธ.ค.64</td><td>0</td></tr> <tr><td>5 ธ.ค.64</td><td>0</td></tr> <tr><td>6 ธ.ค.64</td><td>0</td></tr> <tr><td>7 ธ.ค.64</td><td>0</td></tr> <tr><td>8 ธ.ค.64</td><td>0</td></tr> <tr><td>9 ธ.ค.64</td><td>0</td></tr> <tr><td>10 ธ.ค.64</td><td>0</td></tr> <tr><td>11 ธ.ค.64</td><td>0</td></tr> <tr><td>12 ธ.ค.64</td><td>0</td></tr> <tr><td>13 ธ.ค.64</td><td>0</td></tr> <tr><td>14 ธ.ค.64</td><td>0</td></tr> <tr><td>15 ธ.ค.64</td><td>0</td></tr> <tr><td>16 ธ.ค.64</td><td>0</td></tr> <tr><td>17 ธ.ค.64</td><td>0</td></tr> <tr><td>18 ธ.ค.64</td><td>0</td></tr> </tbody> </table>	วันที่	จำนวนผู้ป่วยรายวัน	14 พ.ย.64	0	15 พ.ย.64	0	16 พ.ย.64	0	17 พ.ย.64	0	18 พ.ย.64	2	19 พ.ย.64	1	20 พ.ย.64	4	21 พ.ย.64	0	22 พ.ย.64	1	23 พ.ย.64	3	24 พ.ย.64	0	25 พ.ย.64	0	26 พ.ย.64	0	27 พ.ย.64	0	28 พ.ย.64	0	29 พ.ย.64	0	30 พ.ย.64	0	1 ธ.ค.64	0	2 ธ.ค.64	0	3 ธ.ค.64	0	4 ธ.ค.64	0	5 ธ.ค.64	0	6 ธ.ค.64	0	7 ธ.ค.64	0	8 ธ.ค.64	0	9 ธ.ค.64	0	10 ธ.ค.64	0	11 ธ.ค.64	0	12 ธ.ค.64	0	13 ธ.ค.64	0	14 ธ.ค.64	0	15 ธ.ค.64	0	16 ธ.ค.64	0	17 ธ.ค.64	0	18 ธ.ค.64	0	3 วัน ACTIVE
วันที่	จำนวนผู้ป่วยรายวัน																																																																												
14 พ.ย.64	0																																																																												
15 พ.ย.64	0																																																																												
16 พ.ย.64	0																																																																												
17 พ.ย.64	0																																																																												
18 พ.ย.64	2																																																																												
19 พ.ย.64	1																																																																												
20 พ.ย.64	4																																																																												
21 พ.ย.64	0																																																																												
22 พ.ย.64	1																																																																												
23 พ.ย.64	3																																																																												
24 พ.ย.64	0																																																																												
25 พ.ย.64	0																																																																												
26 พ.ย.64	0																																																																												
27 พ.ย.64	0																																																																												
28 พ.ย.64	0																																																																												
29 พ.ย.64	0																																																																												
30 พ.ย.64	0																																																																												
1 ธ.ค.64	0																																																																												
2 ธ.ค.64	0																																																																												
3 ธ.ค.64	0																																																																												
4 ธ.ค.64	0																																																																												
5 ธ.ค.64	0																																																																												
6 ธ.ค.64	0																																																																												
7 ธ.ค.64	0																																																																												
8 ธ.ค.64	0																																																																												
9 ธ.ค.64	0																																																																												
10 ธ.ค.64	0																																																																												
11 ธ.ค.64	0																																																																												
12 ธ.ค.64	0																																																																												
13 ธ.ค.64	0																																																																												
14 ธ.ค.64	0																																																																												
15 ธ.ค.64	0																																																																												
16 ธ.ค.64	0																																																																												
17 ธ.ค.64	0																																																																												
18 ธ.ค.64	0																																																																												

ความเชื่อมโยงผู้ป่วยรายใหม่วันที่ 25 พ.ย.64 จ.ประจวบคีรีขันธ์ CLUSTER ที่ต้องเฝ้าระวังเป็นพิเศษ

Cluster ห้องเช่าสุดชอยบรจจงสุข ม.9 ต.หินเหล็กไฟ

จำนวนผู้ป่วยที่เชื่อมโยงทั้งหมด 22 ราย

วันนี้ +19 ราย

วงที่ 1
สะสม 22 ราย

รายแรก 18171-18173 เมียนมาร์ รั้งจ้าง พบเชื้อ 21 พย

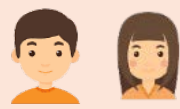

ชาย 11 ราย หญิง 8 ราย

18298-18316 หัวหิน รั้งจ้างก่อสร้างทั่วไป

สัญชาติไทย 6 ราย เมียนมาร์ 13 ราย มีอาการ

17 พย รายที่ 18171-18173 มีอาการไข้

20 พย นายจ้างซื้อ ATK มาให้ตรวจ ผลพบเชื้อ

21 พย ไปตรวจ PCR พบเชื้อ 3 ราย

22 พย ทีม รพ.สต.หินเหล็กไฟ ลงพื้นที่ตรวจ ATK ให้ HR จำนวน 5 ราย

ที่ห้องเช่าสุดชอยบรจจงสุข ม.9 พบ ATK+ จำนวน 4 ราย

23 พย ทีม CDCU ลงพื้นที่ตรวจ PCR จำนวน 25 ราย พบเชื้อ 19 ราย

วงที่ 2
สะสม 19 ราย

วันนี้ +3 ราย



18318 หัวหิน ไทย 27 ปี

ผป.อาศัยอยู่บ้านกับครอบครัว (18160,18161,18207,18208)

11-20 พย อยู่บ้านกับครอบครัว 09.00น. จะออกไปซื้อกาแฟ และซื้อของที่ 7-11 สาขาข.ห้องเย็น

21 พย ทราบผลตรวจ PCR ของพี่ (ผป.18160,18161) พบเชื้อ

23 พย ทราบผลตรวจ PCR ของน้อง (ผป.18207,18208) ตน

จึงไปตรวจ PCR ที่รพ.หัวหิน

24 พย เจ้าหน้าที่แจ้งผลตรวจพบเชื้อ



18320 หัวหิน ไทย 5 ปี

นักเรียน

ผู้ป่วยอาศัยอยู่กับพี่สาว (18209)

22 พ.ย. 64 ทราบผลตรวจของพี่สาว(ผู้ป่วยรายที่ 18209)

จึงเดินทางไปตรวจRT-PCRที่รพ.หัวหิน

24 พ.ย. 64 เจ้าหน้าที่โทรแจ้งผลพบเชื้อ



18319 หัวหิน ไทย 7 ปี

นักเรียน

ผป.อาศัยอยู่บ้านกับครอบครัว (18160,18161,18207,18208)

11-20 พย อยู่บ้านกับครอบครัว

21 พย ทราบผลตรวจ PCR ของพ่อแม่ (18160,18161) พบเชื้อ

22 พย มีไข้ ปวดศีรษะ

23 พย ทราบผลตรวจ PCR ของพี่ (18207,18208) ตนจึงไปตรวจ

PCR ที่รพ.หัวหิน

24 พย เจ้าหน้าที่แจ้งผลตรวจพบเชื้อ

วงที่ 1
สะสม 17 ราย

รายแรก 17362 หัวหิน พนักงานแมคโครหัวหิน

พบเชื้อ 11 พย

Cluster พนักงานแมคโครหัวหิน

จำนวนผู้ป่วยที่เชื่อมโยงทั้งหมด 36 ราย

ผู้ป่วยรายใหม่

แนวโน้มการระบาดของ CLUSTER ที่สำคัญในจังหวัดระจวบคี่ร์ขันร์

ณ 25 พ.ย.64

คลัสเตอร์	วันเริ่มต้น เหตุการณ์ INDEX CASE	วันที่พบศพ สายสุดท้าย	จำนวน ผู้ป่วยสะสม	กราฟการระบาด	จำนวนวัน/ สถานะ
พนักงานแมคโคร หัวหิน อ.หัวหิน	สายที่ 17362 พนักงาน แมคโคร เริ่มป่วย 7 พย พบศพ./พบเชื้อ 11 พ.ย.64	23 พ.ย.64	36	<p>Index case 17362</p> <p>7 พย</p>	12 วัน ACTIVE
ห้องเช่าสุขขอย บรรจงสุข ม.9 ต.หินเหล็กไฟ อ.หัวหิน	สายที่ 18171 รับจ้าง เริ่มป่วย 17 พย พบศพ./ พบเชื้อ 21 พ.ย.64	23 พ.ย.64	22	<p>Index case 18171</p> <p>17 พย</p>	2 วัน ACTIVE

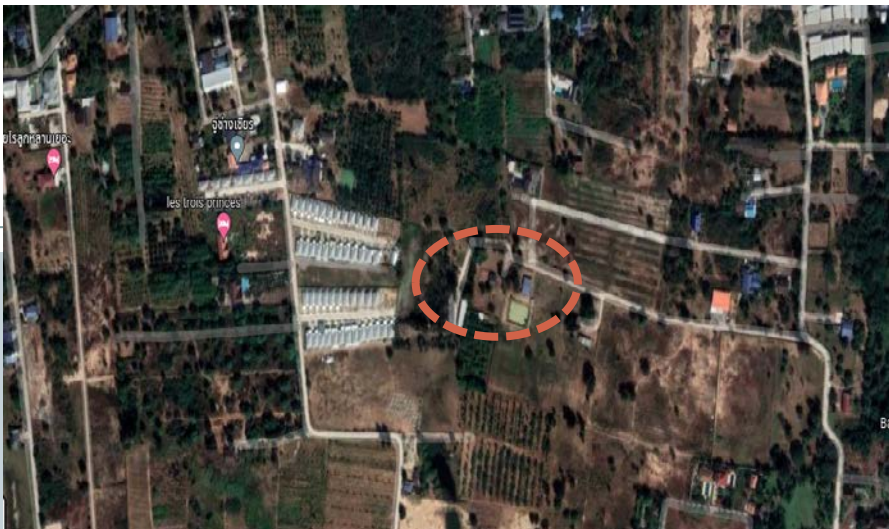

รายละเอียดเหตุการณ์

วันที่ 22 พ.ย.64 รพ.สต.หินเหล็กไฟ ได้รับแจ้งเคส จาก รพ.หัวหิน พบชาวเมียนมาร์ที่อาศัยอยู่ในซอย
บรรจจสุข หมู่ 9 ต.หินเหล็กไฟ ผลตรวจพบเชื้อโควิด 19 จำนวน 3 ราย

ทาง รพ.สต.หินเหล็กไฟ จึงลงพื้นที่สอบสวนโรคพบว่า ที่อยู่อาศัยนั้นเป็นห้องเช่า ซึ่งมีผู้อาศัยอยู่ จำนวน 27 ราย มีการ
พูดคุยกัน ไม่สวมแมส และลักษณะห้องเช่าไม่สะอาด ทางทีม รพ.สต.หินเหล็กไฟ จึงตรวจ ATK ให้กับ HR
จำนวน 5 ราย พบผลบวก 4 ราย จึงส่ง ตรวจยืนยัน RT-PCR รพ.หัวหิน วันที่ 23 พ.ย.64 ทราบผล พบเชื้อ 4 ราย ทีม
CDCU อำเภอหัวหิน จึงลงพื้นที่ตรวจ RT-PCR เชิงรุกให้ผู้อาศัยอยู่ที่ห้องเช่า นั้น จำนวน 25 ราย

วันที่ 24 พ.ย.64 ทราบผล พบเชื้อ 19 ราย

ผู้ป่วยสะสม จำนวน 22 ราย

ผู้สัมผัสเสี่ยงสูง 5 ราย

ปัจจัยการระบาด

- 1.พฤติกรรมส่วนบุคคล มีการพูดคุยกันโดยไม่ใส่แมส / ฝนน้ำลาย
- 2.สภาพแวดล้อม ที่อยู่อาศัยมีความแออัด อากาศไม่ถ่ายเท สกปรก

การดำเนินการ/มาตรการควบคุมโรค

- 1.ค้นหาผู้สัมผัสเสี่ยงสูง ดำเนินการกักตัวเป็นเวลา 14 วัน
- 2.ฉีดพ่นน้ำยาฆ่าเชื้อในห้องเช่า(หลังทราบว่า มีผู้ป่วย) วันที่ 23/11/64
- 3.ทำความสะอาดบริเวณห้องเช่า (Big Cleaning) โดย อสม ม.9 วันที่ 24/11/64
- 4.ตรวจ ATK ให้กับ HRC จำนวน 5 ราย พบเชื้อ 4 ราย วันที่ 22/11/64
- 5.นัดให้ผู้สัมผัสเสี่ยงสูง ทั้ง 6 ราย ตรวจ RT-PCR รอบ 2 วันที่ 28/11/64



แผนผังห้องเช่าซอยบรรจงสุข ม.๙

ซ้าย

ขวา

นาย Pyae soe han
นาย Soe yar zar
พบเชื้อ ๒๔/๑๑/๖๔

นาง Win Kyu
พบเชื้อ ๒๔/๑๑/๖๔

นาย Kyaw soe lin
นาย Chit win wa
พบเชื้อ ๒๔/๑๑/๖๔

นาย สุรวุฒิ สารบุญ
น.ส.เมือง แก้วชาติ
ด.ญ กมลวรรณ สารบุญ
พบเชื้อ ๒๔/๑๑/๖๔

น.ส.วา วา ทุน
ด.ญ Kaw
พบเชื้อ ๒๔/๑๑/๖๔

นาง Ma than พบเชื้อ ๒๒/๑๑/๖๔
นาย Khin Maung win พบเชื้อ ๒๔/๑๑/๖๔

นาย Nyan Htwe พบเชื้อ ๒๒/๑๑/๖๔
นาง Khet Khet new
ด.ช. วิว และ ด.ช.ทุนนอย. พบเชื้อ ๒๔/๑๑/๖๔

นาง Pan Ei Phyo
นาย pyae phyo avng
พบเชื้อ ๒๔/๑๑/๖๔

นาย Soe Teu ya
พบเชื้อ ๒๒/๑๑/๖๔

น.ส. กัญญา มนุดาวี
ด.ญ ลัดดาวรรณ สารบุญ
ด.ช อธิระ สารบุญ
พบเชื้อ ๒๔/๑๑/๖๔

ความเชื่อมโยงผู้ป่วยรายใหม่วันที่ 25 พ.ย.64 จ.ประจวบคีรีขันธ์

CLUSTER ที่ต้องเฝ้าระวังเป็นพิเศษ

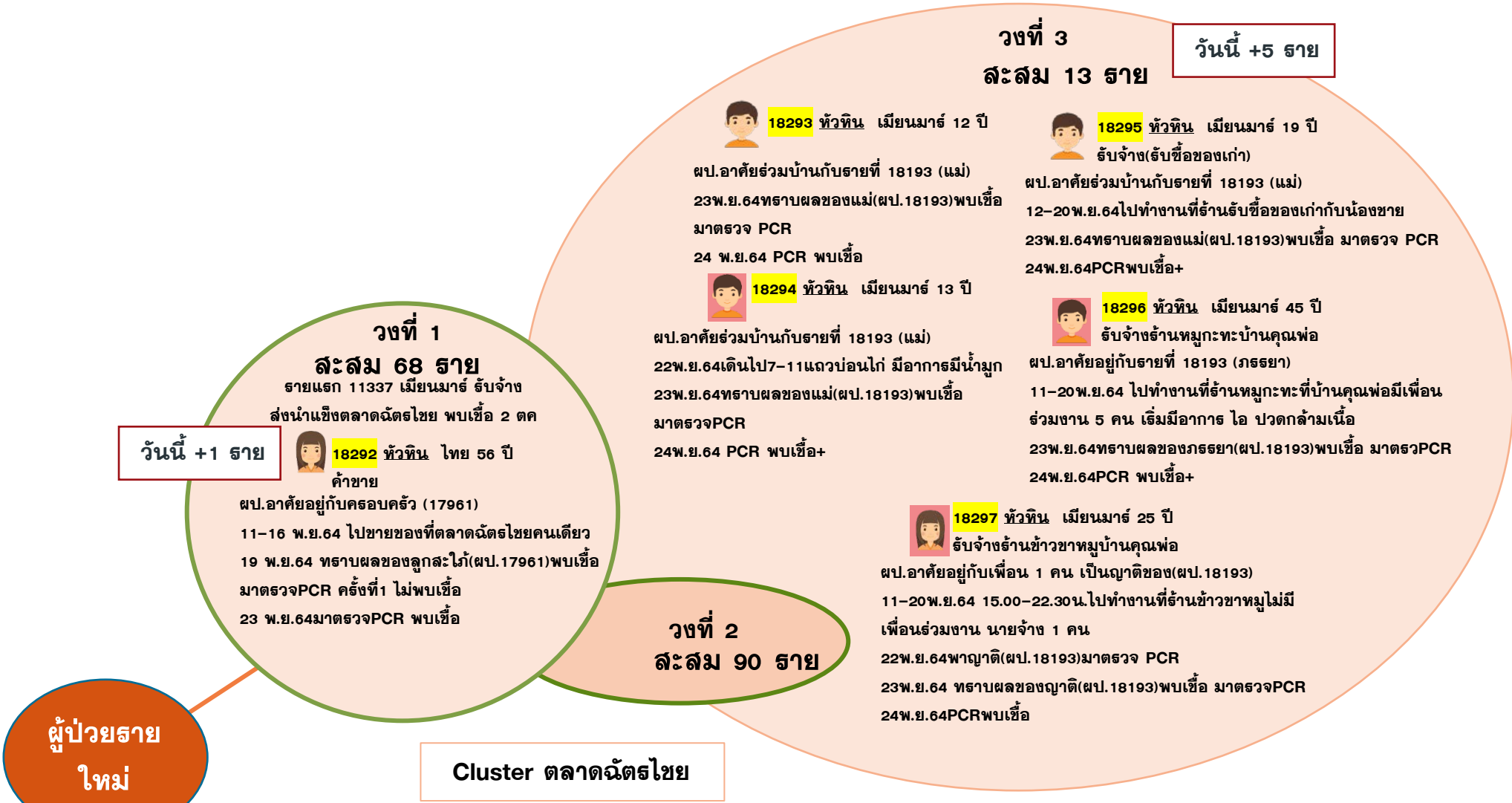

ผู้ป่วยรายใหม่

Cluster ตลาดนัดไชย

จำนวนผู้ป่วยที่เชื่อมโยงทั้งหมด 171 ราย

แนวโน้มการระบาดของ CLUSTER ที่สำคัญในจังหวัดระจวบคี่ร์ขันร์

ณ 25 พ.ย.64

คลัสเตอร์	วันเริ่มต้น เหตุการณ์ INDEX CASE	วันที่พบพบ รายสุดท้าย	จำนวน ผู้ป่วยสะสม	กราฟการระบาด	จำนวนวัน/ สถานะ																																																																																																																																												
ตลาดนัดซอย อ.หัวหิน	รายที่ 11337 รับจ้าง เริ่มป่วย 26 กย พบพบ./พบเชื้อ 1 ต.ค.64	23 พ.ย.64	171	<p>Index case 11337</p> <p>26 กย</p> <table border="1"> <caption>Daily Index Case Data for Cluster 11337</caption> <thead> <tr> <th>วันที่</th> <th>จำนวนผู้ป่วยรายวัน</th> </tr> </thead> <tbody> <tr><td>21 ก.ย.64</td><td>0</td></tr> <tr><td>22 ก.ย.64</td><td>0</td></tr> <tr><td>23 ก.ย.64</td><td>0</td></tr> <tr><td>24 ก.ย.64</td><td>0</td></tr> <tr><td>25 ก.ย.64</td><td>0</td></tr> <tr><td>26 ก.ย.64</td><td>1</td></tr> <tr><td>27 ก.ย.64</td><td>5</td></tr> <tr><td>28 ก.ย.64</td><td>1</td></tr> <tr><td>29 ก.ย.64</td><td>1</td></tr> <tr><td>30 ก.ย.64</td><td>1</td></tr> <tr><td>1 ต.ค.64</td><td>2</td></tr> <tr><td>2 ต.ค.64</td><td>4</td></tr> <tr><td>3 ต.ค.64</td><td>5</td></tr> <tr><td>4 ต.ค.64</td><td>4</td></tr> <tr><td>5 ต.ค.64</td><td>9</td></tr> <tr><td>6 ต.ค.64</td><td>3</td></tr> <tr><td>7 ต.ค.64</td><td>5</td></tr> <tr><td>8 ต.ค.64</td><td>10</td></tr> <tr><td>9 ต.ค.64</td><td>4</td></tr> <tr><td>10 ต.ค.64</td><td>5</td></tr> <tr><td>11 ต.ค.64</td><td>4</td></tr> <tr><td>12 ต.ค.64</td><td>3</td></tr> <tr><td>13 ต.ค.64</td><td>5</td></tr> <tr><td>14 ต.ค.64</td><td>2</td></tr> <tr><td>15 ต.ค.64</td><td>11</td></tr> <tr><td>16 ต.ค.64</td><td>8</td></tr> <tr><td>17 ต.ค.64</td><td>9</td></tr> <tr><td>18 ต.ค.64</td><td>3</td></tr> <tr><td>19 ต.ค.64</td><td>2</td></tr> <tr><td>20 ต.ค.64</td><td>2</td></tr> <tr><td>21 ต.ค.64</td><td>4</td></tr> <tr><td>22 ต.ค.64</td><td>2</td></tr> <tr><td>23 ต.ค.64</td><td>3</td></tr> <tr><td>24 ต.ค.64</td><td>5</td></tr> <tr><td>25 ต.ค.64</td><td>1</td></tr> <tr><td>26 ต.ค.64</td><td>0</td></tr> <tr><td>27 ต.ค.64</td><td>1</td></tr> <tr><td>28 ต.ค.64</td><td>4</td></tr> <tr><td>29 ต.ค.64</td><td>5</td></tr> <tr><td>30 ต.ค.64</td><td>1</td></tr> <tr><td>31 ต.ค.64</td><td>0</td></tr> <tr><td>1 พ.ย.64</td><td>1</td></tr> <tr><td>2 พ.ย.64</td><td>0</td></tr> <tr><td>3 พ.ย.64</td><td>1</td></tr> <tr><td>4 พ.ย.64</td><td>0</td></tr> <tr><td>5 พ.ย.64</td><td>0</td></tr> <tr><td>6 พ.ย.64</td><td>0</td></tr> <tr><td>7 พ.ย.64</td><td>0</td></tr> <tr><td>8 พ.ย.64</td><td>0</td></tr> <tr><td>9 พ.ย.64</td><td>0</td></tr> <tr><td>10 พ.ย.64</td><td>0</td></tr> <tr><td>11 พ.ย.64</td><td>0</td></tr> <tr><td>12 พ.ย.64</td><td>0</td></tr> <tr><td>13 พ.ย.64</td><td>0</td></tr> <tr><td>14 พ.ย.64</td><td>0</td></tr> <tr><td>15 พ.ย.64</td><td>2</td></tr> <tr><td>16 พ.ย.64</td><td>1</td></tr> <tr><td>17 พ.ย.64</td><td>1</td></tr> <tr><td>18 พ.ย.64</td><td>1</td></tr> <tr><td>19 พ.ย.64</td><td>1</td></tr> <tr><td>20 พ.ย.64</td><td>1</td></tr> <tr><td>21 พ.ย.64</td><td>1</td></tr> <tr><td>22 พ.ย.64</td><td>1</td></tr> <tr><td>23 พ.ย.64</td><td>3</td></tr> <tr><td>24 พ.ย.64</td><td>0</td></tr> <tr><td>25 พ.ย.64</td><td>0</td></tr> <tr><td>26 พ.ย.64</td><td>0</td></tr> <tr><td>27 พ.ย.64</td><td>0</td></tr> <tr><td>28 พ.ย.64</td><td>0</td></tr> </tbody> </table>	วันที่	จำนวนผู้ป่วยรายวัน	21 ก.ย.64	0	22 ก.ย.64	0	23 ก.ย.64	0	24 ก.ย.64	0	25 ก.ย.64	0	26 ก.ย.64	1	27 ก.ย.64	5	28 ก.ย.64	1	29 ก.ย.64	1	30 ก.ย.64	1	1 ต.ค.64	2	2 ต.ค.64	4	3 ต.ค.64	5	4 ต.ค.64	4	5 ต.ค.64	9	6 ต.ค.64	3	7 ต.ค.64	5	8 ต.ค.64	10	9 ต.ค.64	4	10 ต.ค.64	5	11 ต.ค.64	4	12 ต.ค.64	3	13 ต.ค.64	5	14 ต.ค.64	2	15 ต.ค.64	11	16 ต.ค.64	8	17 ต.ค.64	9	18 ต.ค.64	3	19 ต.ค.64	2	20 ต.ค.64	2	21 ต.ค.64	4	22 ต.ค.64	2	23 ต.ค.64	3	24 ต.ค.64	5	25 ต.ค.64	1	26 ต.ค.64	0	27 ต.ค.64	1	28 ต.ค.64	4	29 ต.ค.64	5	30 ต.ค.64	1	31 ต.ค.64	0	1 พ.ย.64	1	2 พ.ย.64	0	3 พ.ย.64	1	4 พ.ย.64	0	5 พ.ย.64	0	6 พ.ย.64	0	7 พ.ย.64	0	8 พ.ย.64	0	9 พ.ย.64	0	10 พ.ย.64	0	11 พ.ย.64	0	12 พ.ย.64	0	13 พ.ย.64	0	14 พ.ย.64	0	15 พ.ย.64	2	16 พ.ย.64	1	17 พ.ย.64	1	18 พ.ย.64	1	19 พ.ย.64	1	20 พ.ย.64	1	21 พ.ย.64	1	22 พ.ย.64	1	23 พ.ย.64	3	24 พ.ย.64	0	25 พ.ย.64	0	26 พ.ย.64	0	27 พ.ย.64	0	28 พ.ย.64	0	53 วัน ACTIVE
วันที่	จำนวนผู้ป่วยรายวัน																																																																																																																																																
21 ก.ย.64	0																																																																																																																																																
22 ก.ย.64	0																																																																																																																																																
23 ก.ย.64	0																																																																																																																																																
24 ก.ย.64	0																																																																																																																																																
25 ก.ย.64	0																																																																																																																																																
26 ก.ย.64	1																																																																																																																																																
27 ก.ย.64	5																																																																																																																																																
28 ก.ย.64	1																																																																																																																																																
29 ก.ย.64	1																																																																																																																																																
30 ก.ย.64	1																																																																																																																																																
1 ต.ค.64	2																																																																																																																																																
2 ต.ค.64	4																																																																																																																																																
3 ต.ค.64	5																																																																																																																																																
4 ต.ค.64	4																																																																																																																																																
5 ต.ค.64	9																																																																																																																																																
6 ต.ค.64	3																																																																																																																																																
7 ต.ค.64	5																																																																																																																																																
8 ต.ค.64	10																																																																																																																																																
9 ต.ค.64	4																																																																																																																																																
10 ต.ค.64	5																																																																																																																																																
11 ต.ค.64	4																																																																																																																																																
12 ต.ค.64	3																																																																																																																																																
13 ต.ค.64	5																																																																																																																																																
14 ต.ค.64	2																																																																																																																																																
15 ต.ค.64	11																																																																																																																																																
16 ต.ค.64	8																																																																																																																																																
17 ต.ค.64	9																																																																																																																																																
18 ต.ค.64	3																																																																																																																																																
19 ต.ค.64	2																																																																																																																																																
20 ต.ค.64	2																																																																																																																																																
21 ต.ค.64	4																																																																																																																																																
22 ต.ค.64	2																																																																																																																																																
23 ต.ค.64	3																																																																																																																																																
24 ต.ค.64	5																																																																																																																																																
25 ต.ค.64	1																																																																																																																																																
26 ต.ค.64	0																																																																																																																																																
27 ต.ค.64	1																																																																																																																																																
28 ต.ค.64	4																																																																																																																																																
29 ต.ค.64	5																																																																																																																																																
30 ต.ค.64	1																																																																																																																																																
31 ต.ค.64	0																																																																																																																																																
1 พ.ย.64	1																																																																																																																																																
2 พ.ย.64	0																																																																																																																																																
3 พ.ย.64	1																																																																																																																																																
4 พ.ย.64	0																																																																																																																																																
5 พ.ย.64	0																																																																																																																																																
6 พ.ย.64	0																																																																																																																																																
7 พ.ย.64	0																																																																																																																																																
8 พ.ย.64	0																																																																																																																																																
9 พ.ย.64	0																																																																																																																																																
10 พ.ย.64	0																																																																																																																																																
11 พ.ย.64	0																																																																																																																																																
12 พ.ย.64	0																																																																																																																																																
13 พ.ย.64	0																																																																																																																																																
14 พ.ย.64	0																																																																																																																																																
15 พ.ย.64	2																																																																																																																																																
16 พ.ย.64	1																																																																																																																																																
17 พ.ย.64	1																																																																																																																																																
18 พ.ย.64	1																																																																																																																																																
19 พ.ย.64	1																																																																																																																																																
20 พ.ย.64	1																																																																																																																																																
21 พ.ย.64	1																																																																																																																																																
22 พ.ย.64	1																																																																																																																																																
23 พ.ย.64	3																																																																																																																																																
24 พ.ย.64	0																																																																																																																																																
25 พ.ย.64	0																																																																																																																																																
26 พ.ย.64	0																																																																																																																																																
27 พ.ย.64	0																																																																																																																																																
28 พ.ย.64	0																																																																																																																																																

ความเชื่อมโยงผู้ป่วยรายใหม่วันที่ 25 พ.ย.64 จ.ประจวบคีรีขันธ์ CLUSTER ที่ต้องเฝ้าระวังเป็นพิเศษ

Cluster ไฮเดอิก

จำนวนผู้ป่วยที่เชื่อมโยงทั้งหมด 57 ราย

วงที่ 2
สะสม 8 ราย

วงที่ 1
สะสม 49 ราย

วันนี้ +1 ราย

รายแรก 11382 พนักงานบริษัทไฮเดอิก
พบเชื้อ 2 คค

 **18272** ปราณบุรี ไทย 41 ปี
พณช.บ.ไฮเดอิก หัวหน้าช่างเขียนแบบ
20 พ.ย 64 ครั่นเนื้อครั่นตัว รับประทานยาลดไข้
21พ.ย.2564 เริ่มมีอาการจุกไม่ไต่กลิ่น
23 พ.ย.64 ตรวจ ATK ผล ATK+ จึงมาตรวจ
PCR ผลพบเชื้อ

Cluster งานศพ ม.4 ศาลาลัย

จำนวนผู้ป่วยที่เชื่อมโยงทั้งหมด 23 ราย

วงที่ 1
สะสม 17 ราย

วันนี้ +1 ราย

รายแรก 17582 สามร้อยยอด ช ไทย
73 ปี ว่างงาน พบเชื้อ 14 พย

 **18338** สามร้อยยอด ไทย 27 ปี
รับจ้าง

มีประวัติสัมผัสใกล้ชิดผู้ป่วยยืนยันลำดับที่
17682,17879, 17880, 18004,18005,18006และ18007
ในงานศพระหว่างวันที่ 7 -11 พฤศจิกายน 2564
17 พ.ย. 64 ทราบข่าวญาติ (ผู้ป่วยยืนยัน 17879,
17880) ตรวจพบเชื้อ
23 พ.ย.64 ตรวจPCR ที่ รพ.สามร้อยยอด
24 พ.ย. 64 ทราบผลตรวจพบเชื้อ

วงที่ 2 สะสม 6 ราย

วันนี้ +2 ราย

 **18339** สามร้อยยอด ไทย 9 ปี
นักเรียน

 **18340** สามร้อยยอด ไทย 13 ปี
นักเรียน

ผู้ป่วยรายที่ 18339,18340 สัมผัสร่วมบ้านกับรายที่
18082 (ปู่) , 18248 (ย่า)และ18249 (อา)
20 พ.ย. 64 ทราบผลตรวจปู่,ย่า และอา พบเชื้อ
23 พย ตรวจ PCR
24 พ.ย. 64 ทราบผลตรวจพบเชื้อ

ผู้ป่วยรายใหม่

แนวโน้มการระบาดของ CLUSTER ที่สำคัญในจังหวัดระจวบคี่ร์ขันร์

ณ 25 พ.ย.64

คลัสเตอร์	วันเริ่มต้นเหตุการณ์ INDEX CASE	วันที่พบผู้ป่วยสุดท้าย	จำนวนผู้ป่วยสะสม	กราฟการระบาด	จำนวนวัน/ สถานะ																																																																																																																												
งานศพ ม.4 ศาลาลัย อ.สามร้อยยอด	รายที่ 17582 เริ่มป่วย 8 พย พบศพ. 13 พย พบเชื้อ 14 พ.ย.64	23 พ.ย.64	23	<p>Index case 17582</p> <p>8 พย</p> <table border="1"> <caption>Index case 17582 - Daily counts</caption> <thead> <tr><th>วันที่</th><th>จำนวนผู้ป่วย</th></tr> </thead> <tbody> <tr><td>4 พ.ย.64</td><td>0</td></tr> <tr><td>5 พ.ย.64</td><td>0</td></tr> <tr><td>6 พ.ย.64</td><td>0</td></tr> <tr><td>7 พ.ย.64</td><td>0</td></tr> <tr><td>8 พ.ย.64</td><td>1</td></tr> <tr><td>9 พ.ย.64</td><td>0</td></tr> <tr><td>10 พ.ย.64</td><td>0</td></tr> <tr><td>11 พ.ย.64</td><td>0</td></tr> <tr><td>12 พ.ย.64</td><td>0</td></tr> <tr><td>13 พ.ย.64</td><td>0</td></tr> <tr><td>14 พ.ย.64</td><td>1</td></tr> <tr><td>15 พ.ย.64</td><td>2</td></tr> <tr><td>16 พ.ย.64</td><td>1</td></tr> <tr><td>17 พ.ย.64</td><td>5</td></tr> <tr><td>18 พ.ย.64</td><td>4</td></tr> <tr><td>19 พ.ย.64</td><td>2</td></tr> <tr><td>20 พ.ย.64</td><td>1</td></tr> <tr><td>21 พ.ย.64</td><td>0</td></tr> <tr><td>22 พ.ย.64</td><td>2</td></tr> <tr><td>23 พ.ย.64</td><td>2</td></tr> <tr><td>24 พ.ย.64</td><td>1</td></tr> </tbody> </table>	วันที่	จำนวนผู้ป่วย	4 พ.ย.64	0	5 พ.ย.64	0	6 พ.ย.64	0	7 พ.ย.64	0	8 พ.ย.64	1	9 พ.ย.64	0	10 พ.ย.64	0	11 พ.ย.64	0	12 พ.ย.64	0	13 พ.ย.64	0	14 พ.ย.64	1	15 พ.ย.64	2	16 พ.ย.64	1	17 พ.ย.64	5	18 พ.ย.64	4	19 พ.ย.64	2	20 พ.ย.64	1	21 พ.ย.64	0	22 พ.ย.64	2	23 พ.ย.64	2	24 พ.ย.64	1	10 วัน ACTIVE																																																																																
วันที่	จำนวนผู้ป่วย																																																																																																																																
4 พ.ย.64	0																																																																																																																																
5 พ.ย.64	0																																																																																																																																
6 พ.ย.64	0																																																																																																																																
7 พ.ย.64	0																																																																																																																																
8 พ.ย.64	1																																																																																																																																
9 พ.ย.64	0																																																																																																																																
10 พ.ย.64	0																																																																																																																																
11 พ.ย.64	0																																																																																																																																
12 พ.ย.64	0																																																																																																																																
13 พ.ย.64	0																																																																																																																																
14 พ.ย.64	1																																																																																																																																
15 พ.ย.64	2																																																																																																																																
16 พ.ย.64	1																																																																																																																																
17 พ.ย.64	5																																																																																																																																
18 พ.ย.64	4																																																																																																																																
19 พ.ย.64	2																																																																																																																																
20 พ.ย.64	1																																																																																																																																
21 พ.ย.64	0																																																																																																																																
22 พ.ย.64	2																																																																																																																																
23 พ.ย.64	2																																																																																																																																
24 พ.ย.64	1																																																																																																																																
ไฮเตอ็ อ.ปราณบุรี	รายที่ 11382 พนักงาน โรงงานไฮเตอ็ พบศพ. 1 ตค พบเชื้อ 2 ต.ค.64	23 พ.ย.64	57	<p>Index case 11382</p> <p>1 ตค</p> <table border="1"> <caption>Index case 11382 - Daily counts</caption> <thead> <tr><th>วันที่</th><th>จำนวนผู้ป่วย</th></tr> </thead> <tbody> <tr><td>27 พ.ย.64</td><td>0</td></tr> <tr><td>28 พ.ย.64</td><td>0</td></tr> <tr><td>29 พ.ย.64</td><td>0</td></tr> <tr><td>30 พ.ย.64</td><td>1</td></tr> <tr><td>1 ต.ค.64</td><td>1</td></tr> <tr><td>2 ต.ค.64</td><td>2</td></tr> <tr><td>3 ต.ค.64</td><td>2</td></tr> <tr><td>4 ต.ค.64</td><td>4</td></tr> <tr><td>5 ต.ค.64</td><td>1</td></tr> <tr><td>6 ต.ค.64</td><td>1</td></tr> <tr><td>7 ต.ค.64</td><td>1</td></tr> <tr><td>8 ต.ค.64</td><td>1</td></tr> <tr><td>9 ต.ค.64</td><td>1</td></tr> <tr><td>10 ต.ค.64</td><td>1</td></tr> <tr><td>11 ต.ค.64</td><td>1</td></tr> <tr><td>12 ต.ค.64</td><td>1</td></tr> <tr><td>13 ต.ค.64</td><td>1</td></tr> <tr><td>14 ต.ค.64</td><td>1</td></tr> <tr><td>15 ต.ค.64</td><td>2</td></tr> <tr><td>16 ต.ค.64</td><td>4</td></tr> <tr><td>17 ต.ค.64</td><td>2</td></tr> <tr><td>18 ต.ค.64</td><td>2</td></tr> <tr><td>19 ต.ค.64</td><td>2</td></tr> <tr><td>20 ต.ค.64</td><td>1</td></tr> <tr><td>21 ต.ค.64</td><td>2</td></tr> <tr><td>22 ต.ค.64</td><td>1</td></tr> <tr><td>23 ต.ค.64</td><td>4</td></tr> <tr><td>24 ต.ค.64</td><td>1</td></tr> <tr><td>25 ต.ค.64</td><td>1</td></tr> <tr><td>26 ต.ค.64</td><td>1</td></tr> <tr><td>27 ต.ค.64</td><td>1</td></tr> <tr><td>28 ต.ค.64</td><td>1</td></tr> <tr><td>29 ต.ค.64</td><td>1</td></tr> <tr><td>30 ต.ค.64</td><td>1</td></tr> <tr><td>31 ต.ค.64</td><td>1</td></tr> <tr><td>1 พ.ย.64</td><td>1</td></tr> <tr><td>2 พ.ย.64</td><td>1</td></tr> <tr><td>3 พ.ย.64</td><td>1</td></tr> <tr><td>4 พ.ย.64</td><td>1</td></tr> <tr><td>5 พ.ย.64</td><td>1</td></tr> <tr><td>6 พ.ย.64</td><td>1</td></tr> <tr><td>7 พ.ย.64</td><td>1</td></tr> <tr><td>8 พ.ย.64</td><td>1</td></tr> <tr><td>9 พ.ย.64</td><td>1</td></tr> <tr><td>10 พ.ย.64</td><td>1</td></tr> <tr><td>11 พ.ย.64</td><td>1</td></tr> <tr><td>12 พ.ย.64</td><td>1</td></tr> <tr><td>13 พ.ย.64</td><td>1</td></tr> <tr><td>14 พ.ย.64</td><td>2</td></tr> <tr><td>15 พ.ย.64</td><td>2</td></tr> <tr><td>16 พ.ย.64</td><td>2</td></tr> <tr><td>17 พ.ย.64</td><td>2</td></tr> <tr><td>18 พ.ย.64</td><td>1</td></tr> <tr><td>19 พ.ย.64</td><td>2</td></tr> <tr><td>20 พ.ย.64</td><td>2</td></tr> <tr><td>21 พ.ย.64</td><td>2</td></tr> <tr><td>22 พ.ย.64</td><td>2</td></tr> <tr><td>23 พ.ย.64</td><td>1</td></tr> <tr><td>24 พ.ย.64</td><td>2</td></tr> <tr><td>25 พ.ย.64</td><td>6</td></tr> <tr><td>26 พ.ย.64</td><td>2</td></tr> </tbody> </table>	วันที่	จำนวนผู้ป่วย	27 พ.ย.64	0	28 พ.ย.64	0	29 พ.ย.64	0	30 พ.ย.64	1	1 ต.ค.64	1	2 ต.ค.64	2	3 ต.ค.64	2	4 ต.ค.64	4	5 ต.ค.64	1	6 ต.ค.64	1	7 ต.ค.64	1	8 ต.ค.64	1	9 ต.ค.64	1	10 ต.ค.64	1	11 ต.ค.64	1	12 ต.ค.64	1	13 ต.ค.64	1	14 ต.ค.64	1	15 ต.ค.64	2	16 ต.ค.64	4	17 ต.ค.64	2	18 ต.ค.64	2	19 ต.ค.64	2	20 ต.ค.64	1	21 ต.ค.64	2	22 ต.ค.64	1	23 ต.ค.64	4	24 ต.ค.64	1	25 ต.ค.64	1	26 ต.ค.64	1	27 ต.ค.64	1	28 ต.ค.64	1	29 ต.ค.64	1	30 ต.ค.64	1	31 ต.ค.64	1	1 พ.ย.64	1	2 พ.ย.64	1	3 พ.ย.64	1	4 พ.ย.64	1	5 พ.ย.64	1	6 พ.ย.64	1	7 พ.ย.64	1	8 พ.ย.64	1	9 พ.ย.64	1	10 พ.ย.64	1	11 พ.ย.64	1	12 พ.ย.64	1	13 พ.ย.64	1	14 พ.ย.64	2	15 พ.ย.64	2	16 พ.ย.64	2	17 พ.ย.64	2	18 พ.ย.64	1	19 พ.ย.64	2	20 พ.ย.64	2	21 พ.ย.64	2	22 พ.ย.64	2	23 พ.ย.64	1	24 พ.ย.64	2	25 พ.ย.64	6	26 พ.ย.64	2	53 วัน ACTIVE
วันที่	จำนวนผู้ป่วย																																																																																																																																
27 พ.ย.64	0																																																																																																																																
28 พ.ย.64	0																																																																																																																																
29 พ.ย.64	0																																																																																																																																
30 พ.ย.64	1																																																																																																																																
1 ต.ค.64	1																																																																																																																																
2 ต.ค.64	2																																																																																																																																
3 ต.ค.64	2																																																																																																																																
4 ต.ค.64	4																																																																																																																																
5 ต.ค.64	1																																																																																																																																
6 ต.ค.64	1																																																																																																																																
7 ต.ค.64	1																																																																																																																																
8 ต.ค.64	1																																																																																																																																
9 ต.ค.64	1																																																																																																																																
10 ต.ค.64	1																																																																																																																																
11 ต.ค.64	1																																																																																																																																
12 ต.ค.64	1																																																																																																																																
13 ต.ค.64	1																																																																																																																																
14 ต.ค.64	1																																																																																																																																
15 ต.ค.64	2																																																																																																																																
16 ต.ค.64	4																																																																																																																																
17 ต.ค.64	2																																																																																																																																
18 ต.ค.64	2																																																																																																																																
19 ต.ค.64	2																																																																																																																																
20 ต.ค.64	1																																																																																																																																
21 ต.ค.64	2																																																																																																																																
22 ต.ค.64	1																																																																																																																																
23 ต.ค.64	4																																																																																																																																
24 ต.ค.64	1																																																																																																																																
25 ต.ค.64	1																																																																																																																																
26 ต.ค.64	1																																																																																																																																
27 ต.ค.64	1																																																																																																																																
28 ต.ค.64	1																																																																																																																																
29 ต.ค.64	1																																																																																																																																
30 ต.ค.64	1																																																																																																																																
31 ต.ค.64	1																																																																																																																																
1 พ.ย.64	1																																																																																																																																
2 พ.ย.64	1																																																																																																																																
3 พ.ย.64	1																																																																																																																																
4 พ.ย.64	1																																																																																																																																
5 พ.ย.64	1																																																																																																																																
6 พ.ย.64	1																																																																																																																																
7 พ.ย.64	1																																																																																																																																
8 พ.ย.64	1																																																																																																																																
9 พ.ย.64	1																																																																																																																																
10 พ.ย.64	1																																																																																																																																
11 พ.ย.64	1																																																																																																																																
12 พ.ย.64	1																																																																																																																																
13 พ.ย.64	1																																																																																																																																
14 พ.ย.64	2																																																																																																																																
15 พ.ย.64	2																																																																																																																																
16 พ.ย.64	2																																																																																																																																
17 พ.ย.64	2																																																																																																																																
18 พ.ย.64	1																																																																																																																																
19 พ.ย.64	2																																																																																																																																
20 พ.ย.64	2																																																																																																																																
21 พ.ย.64	2																																																																																																																																
22 พ.ย.64	2																																																																																																																																
23 พ.ย.64	1																																																																																																																																
24 พ.ย.64	2																																																																																																																																
25 พ.ย.64	6																																																																																																																																
26 พ.ย.64	2																																																																																																																																

ความเชื่อมโยงผู้ป่วยรายใหม่วันที่ 25 พ.ย.64 จ.ประจวบคีรีขันธ์ CLUSTER ที่ต้องเฝ้าระวังเป็นพิเศษ

Cluster คนงานก่อสร้าง B-Quik ต.เขาน้อย

จำนวนผู้ป่วยที่เชื่อมโยงทั้งหมด 30 ราย

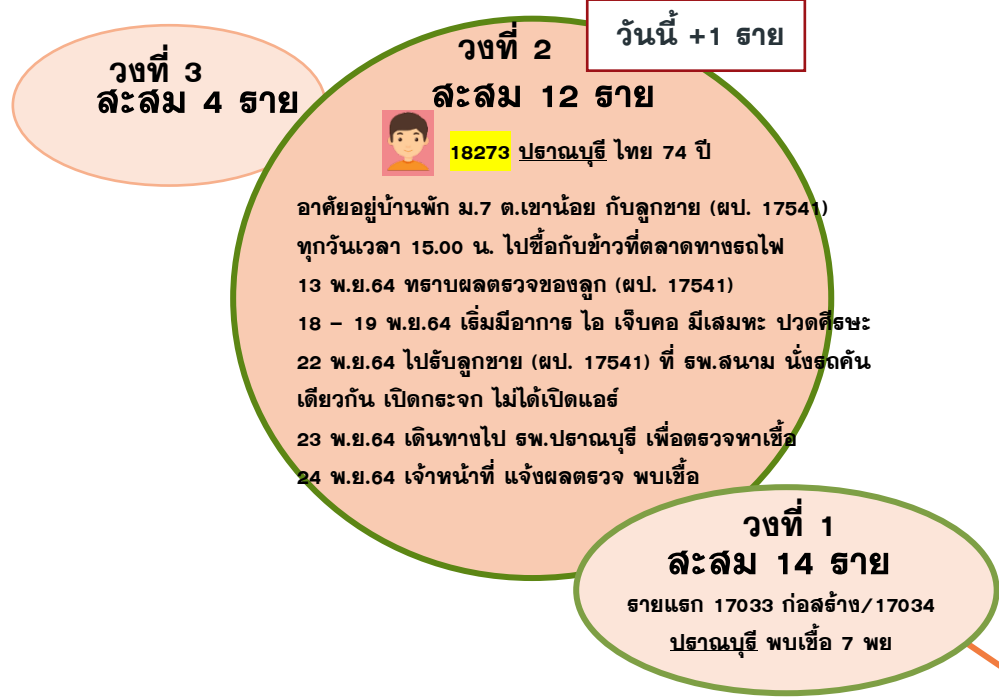

วันนี้ +1 ราย

วงที่ 2 ละสลิม 12 ราย

18273 ปราณบุรี ไทย 74 ปี

อาศัยอยู่บ้านพัก ม.7 ต.เขาน้อย กับลูกชาย (ผป. 17541) ทุกวันเวลา 15.00 น. ไปซื้อกับข้าวที่ตลาดทางรถไฟ 13 พ.ย.64 ทราบผลตรวจของลูก (ผป. 17541) 18 - 19 พ.ย.64 เริ่มมีอาการ ไอ เจ็บคอ มีเสมหะ ปวดศีรษะ 22 พ.ย.64 ไปรับลูกชาย (ผป. 17541) ที่ รพ.สนาม นั่งรถคันเดียวกัน เปิดกระจก ไม่ได้เปิดแอร์ 23 พ.ย.64 เดินทางไป รพ.ปราณบุรี เพื่อตรวจหาเชื้อ 24 พ.ย.64 เจ้าหน้าที่ แจ้งผลตรวจ พบเชื้อ

วงที่ 1 ละสลิม 14 ราย

รายแรก 17033 ก่อสร้าง/17034 ปราณบุรี พบเชื้อ 7 พย

Cluster ครอบครัว.2 ไร่ใหม่

จำนวนผู้ป่วยที่เชื่อมโยงทั้งหมด 11 ราย

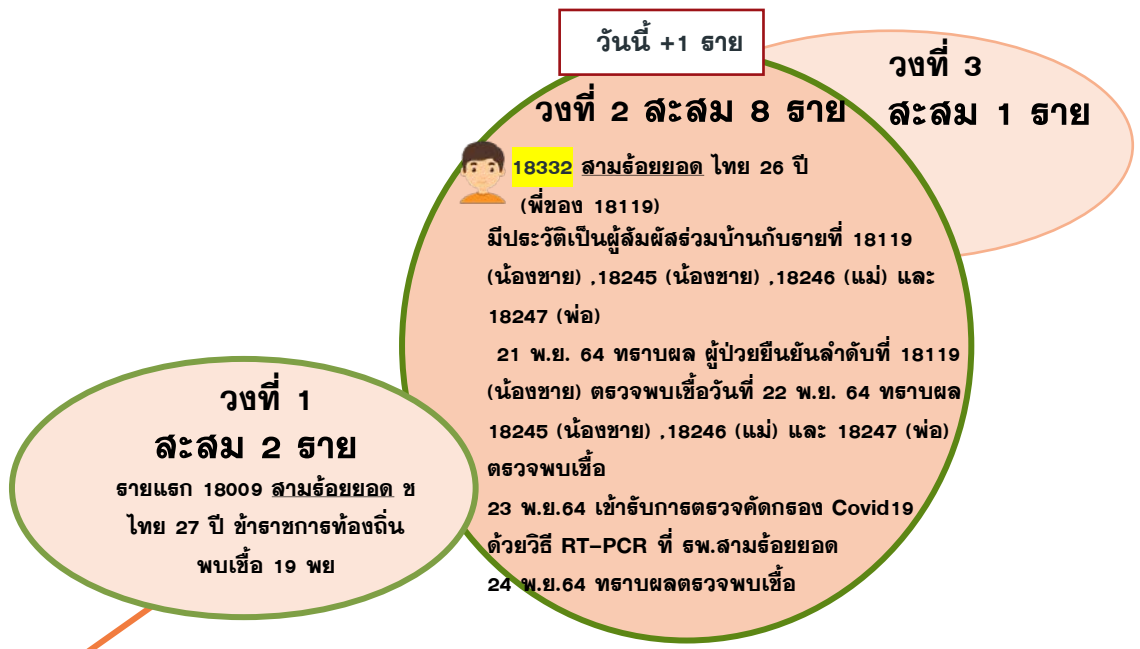

วันนี้ +1 ราย

วงที่ 2 ละสลิม 8 ราย

18332 สามร้อยยอด ไทย 26 ปี (พี่ของ 18119) มีประวัติเป็นผู้สัมผัสร่วมบ้านกับรายที่ 18119 (น้องชาย) ,18245 (น้องชาย) ,18246 (แม่) และ 18247 (พ่อ) 21 พ.ย. 64 ทราบผล ผู้ป่วยยืนยันลำดับที่ 18119 (น้องชาย) ตรวจพบเชื้อวันที่ 22 พ.ย. 64 ทราบผล 18245 (น้องชาย) ,18246 (แม่) และ 18247 (พ่อ) ตรวจพบเชื้อ 23 พ.ย.64 เข้ารับการตรวจคัดกรอง Covid19 ด้วยวิธี RT-PCR ที่ รพ.สามร้อยยอด 24 พ.ย.64 ทราบผลตรวจพบเชื้อ

วงที่ 1 ละสลิม 2 ราย

รายแรก 18009 สามร้อยยอด ช ไทย 27 ปี เข้าราชการท้องถิ่น พบเชื้อ 19 พย

แนวโน้มการระบาดของ CLUSTER ที่สำคัญในจังหวัดระจวบคี่ร์ขันร์

ณ 25 พ.ย.64

คลัสเตอร์	วันเริ่มต้น เหตุการณ์ INDEX CASE	วันที่พบพบ รายสุดท้าย	จำนวน ผู้ป่วยสะสม	กราฟการระบาด	จำนวนวัน/ สถานะ
คนงานก่อสร้าง B-QUICK ต.เขาน้อย อ.ปราณบุรี	รายที่ 17033 ธิบจ้าง (ก่อสร้าง) ธิมป่วย 6 พย พบพบ. 7 พย พบเชือ 8 พ.ย.64	23 พ.ย.64	30	<p>Index case 17033</p> <p>6 พย</p>	16 วัน ACTIVE
ครอบครวม.2 ไร่ ใหม่ อ.สามร้อยยอด	รายที่ 18009 ำธาขการ ำองถิ่น ธิมป่วย/ พบพบ. 18 พย พบเชือ 19 พ.ย.64	22 พ.ย.64	11	<p>Index case 18009</p> <p>18 พย</p>	4 วัน ACTIVE

ความเชื่อมโยงผู้ป่วยรายใหม่วันที่ 25 พ.ย.64 จ.ประจวบคีรีขันธ์ CLUSTER ที่ต้องเฝ้าระวังเป็นพิเศษ

Cluster ป.ภัทธกิต

จำนวนผู้ป่วยที่เชื่อมโยงทั้งหมด 30 ราย

วันนี้ +25 ราย

วงที่ 1
สะสม 30 ราย

รายแรก 17891-17895 เมียนมาร์ กรมกรกอสร้าง ป.ภัทธกิต
พบเชื้อ 17 พย



ชาย 16 ราย หญิง 9 ราย

18369-18383, 18388-18396, 18415 เมือง กรมกร

สัญชาติเมียนมาร์ ไม่มีอาการ

22 พ.ย.64 ทีม CDCU อ.เมือง ลงพื้นที่เก็บตัวอย่างผู้สัมผัสเสี่ยงสูง
จำนวน 53 ราย (พนักงาน 44 ราย ลูกพนักงาน 9 ราย) พบเชื้อ 25 ราย
สัมผัสผู้ป่วยยืนยัน 17891-17895
23 พ.ย. ผลพบเชื้อ

Cluster เรือประมง กลับจากกระบี่

จำนวนผู้ป่วยที่เชื่อมโยงทั้งหมด 18 ราย

วันนี้ +10 ราย

วงที่ 1
สะสม 13 ราย

รายแรก 18156-18157 ทำประมง อยู่จ.กระบี่ พบเชื้อ 21 พย



ชาย 10 ราย

18358-18363, 18364-18367 เมือง ประมง

สัญชาติไทย 6 ราย เมียนมาร์ 4 ราย มีอาการ 2 ราย ไม่มีอาการ 8 ราย

ผู้สัมผัสผู้ป่วยยืนยัน 18156

17 พ.ย. กลับมาจากกระบี่โดยรถบัสที่หาเจ้าของเรือเหมามาส่งที่
ประจวบคีรีขันธ์มีผู้โดยสารที่ออกเรือด้วยกันประมาณ 10- 20 คน
23 พย ตรวจ PCR ผลพบเชื้อ

วงที่ 2
สะสม 5 ราย

วันนี้ +4 ราย



18364 เมือง ไทย 6 ปี

ผู้สัมผัสผู้ป่วยยืนยัน 18156

18 พ.ย.64 18.00 น. ไปนั่งกินหมูกระทะกับรายที่ 18156
23 พย ตรวจ PCR ผลพบเชื้อ



18365 เมือง ไทย 63 ปี
ประมง



18366 เมือง ไทย 20 ปี
รับจ้าง



18367 เมือง ไทย 42 ปี
รับจ้าง

ผู้ป่วยรายที่ 18365-18367 ผู้สัมผัสผู้ป่วยยืนยัน 18156
23 พย ตรวจ PCR ผลพบเชื้อ

ผู้ป่วยราย
ใหม่

แนวโน้มการระบาดของ CLUSTER ที่สำคัญในจังหวัดระจวบคี่ร์ขันร์

ณ 25 พ.ย.64

คลัสเตอร์	วันเริ่มต้น เหตุการณ์ INDEX CASE	วันที่พบพบ รายสุดท้าย	จำนวน ผู้ป่วยสะสม	กราฟการระบาด	จำนวนวัน/ สถานะ																																																																						
ป.ภักทกิต อ.เมือง	รายที่ 17891 รับจ้าง ป.ภักทกิต เริ่มป่วย 14 พย พบพบ. 16 พย พบเชื้อ 17 พ.ย.64	23 พ.ย.64	30	<p>Index case 17891 14 พย</p> <table border="1"> <caption>Data for Cluster 17891</caption> <thead> <tr> <th>วันที่</th> <th>จำนวนผู้ป่วย</th> </tr> </thead> <tbody> <tr><td>10 พ.ย.64</td><td>0</td></tr> <tr><td>11 พ.ย.64</td><td>0</td></tr> <tr><td>12 พ.ย.64</td><td>0</td></tr> <tr><td>13 พ.ย.64</td><td>0</td></tr> <tr><td>14 พ.ย.64</td><td>0</td></tr> <tr><td>15 พ.ย.64</td><td>1</td></tr> <tr><td>16 พ.ย.64</td><td>4</td></tr> <tr><td>17 พ.ย.64</td><td>0</td></tr> <tr><td>18 พ.ย.64</td><td>0</td></tr> <tr><td>19 พ.ย.64</td><td>0</td></tr> <tr><td>20 พ.ย.64</td><td>0</td></tr> <tr><td>21 พ.ย.64</td><td>0</td></tr> <tr><td>22 พ.ย.64</td><td>0</td></tr> <tr><td>23 พ.ย.64</td><td>24</td></tr> <tr><td>24 พ.ย.64</td><td>1</td></tr> <tr><td>25 พ.ย.64</td><td>0</td></tr> <tr><td>26 พ.ย.64</td><td>0</td></tr> <tr><td>27 พ.ย.64</td><td>0</td></tr> <tr><td>28 พ.ย.64</td><td>0</td></tr> <tr><td>29 พ.ย.64</td><td>0</td></tr> <tr><td>30 พ.ย.64</td><td>0</td></tr> <tr><td>1 ธ.ค.64</td><td>0</td></tr> <tr><td>2 ธ.ค.64</td><td>0</td></tr> <tr><td>3 ธ.ค.64</td><td>0</td></tr> <tr><td>4 ธ.ค.64</td><td>0</td></tr> <tr><td>5 ธ.ค.64</td><td>0</td></tr> <tr><td>6 ธ.ค.64</td><td>0</td></tr> <tr><td>7 ธ.ค.64</td><td>0</td></tr> <tr><td>8 ธ.ค.64</td><td>0</td></tr> <tr><td>9 ธ.ค.64</td><td>0</td></tr> <tr><td>10 ธ.ค.64</td><td>0</td></tr> <tr><td>11 ธ.ค.64</td><td>0</td></tr> <tr><td>12 ธ.ค.64</td><td>0</td></tr> </tbody> </table>	วันที่	จำนวนผู้ป่วย	10 พ.ย.64	0	11 พ.ย.64	0	12 พ.ย.64	0	13 พ.ย.64	0	14 พ.ย.64	0	15 พ.ย.64	1	16 พ.ย.64	4	17 พ.ย.64	0	18 พ.ย.64	0	19 พ.ย.64	0	20 พ.ย.64	0	21 พ.ย.64	0	22 พ.ย.64	0	23 พ.ย.64	24	24 พ.ย.64	1	25 พ.ย.64	0	26 พ.ย.64	0	27 พ.ย.64	0	28 พ.ย.64	0	29 พ.ย.64	0	30 พ.ย.64	0	1 ธ.ค.64	0	2 ธ.ค.64	0	3 ธ.ค.64	0	4 ธ.ค.64	0	5 ธ.ค.64	0	6 ธ.ค.64	0	7 ธ.ค.64	0	8 ธ.ค.64	0	9 ธ.ค.64	0	10 ธ.ค.64	0	11 ธ.ค.64	0	12 ธ.ค.64	0	2 วัน ACTIVE		
วันที่	จำนวนผู้ป่วย																																																																										
10 พ.ย.64	0																																																																										
11 พ.ย.64	0																																																																										
12 พ.ย.64	0																																																																										
13 พ.ย.64	0																																																																										
14 พ.ย.64	0																																																																										
15 พ.ย.64	1																																																																										
16 พ.ย.64	4																																																																										
17 พ.ย.64	0																																																																										
18 พ.ย.64	0																																																																										
19 พ.ย.64	0																																																																										
20 พ.ย.64	0																																																																										
21 พ.ย.64	0																																																																										
22 พ.ย.64	0																																																																										
23 พ.ย.64	24																																																																										
24 พ.ย.64	1																																																																										
25 พ.ย.64	0																																																																										
26 พ.ย.64	0																																																																										
27 พ.ย.64	0																																																																										
28 พ.ย.64	0																																																																										
29 พ.ย.64	0																																																																										
30 พ.ย.64	0																																																																										
1 ธ.ค.64	0																																																																										
2 ธ.ค.64	0																																																																										
3 ธ.ค.64	0																																																																										
4 ธ.ค.64	0																																																																										
5 ธ.ค.64	0																																																																										
6 ธ.ค.64	0																																																																										
7 ธ.ค.64	0																																																																										
8 ธ.ค.64	0																																																																										
9 ธ.ค.64	0																																																																										
10 ธ.ค.64	0																																																																										
11 ธ.ค.64	0																																																																										
12 ธ.ค.64	0																																																																										
เรือประมง กลับจากกระบี่ อ.เมือง	รายที่ 18156 รับจ้าง เริ่มป่วย/ พบพบ. 20 พย พบเชื้อ 21 พ.ย.64	22 พ.ย.64	18	<p>Index case 18156 20 พย</p> <table border="1"> <caption>Data for Cluster 18156</caption> <thead> <tr> <th>วันที่</th> <th>จำนวนผู้ป่วย</th> </tr> </thead> <tbody> <tr><td>13 พ.ย.64</td><td>0</td></tr> <tr><td>14 พ.ย.64</td><td>0</td></tr> <tr><td>15 พ.ย.64</td><td>0</td></tr> <tr><td>16 พ.ย.64</td><td>0</td></tr> <tr><td>17 พ.ย.64</td><td>1</td></tr> <tr><td>18 พ.ย.64</td><td>1</td></tr> <tr><td>19 พ.ย.64</td><td>1</td></tr> <tr><td>20 พ.ย.64</td><td>2</td></tr> <tr><td>21 พ.ย.64</td><td>1</td></tr> <tr><td>22 พ.ย.64</td><td>8</td></tr> <tr><td>23 พ.ย.64</td><td>4</td></tr> <tr><td>24 พ.ย.64</td><td>0</td></tr> <tr><td>25 พ.ย.64</td><td>0</td></tr> <tr><td>26 พ.ย.64</td><td>0</td></tr> <tr><td>27 พ.ย.64</td><td>0</td></tr> <tr><td>28 พ.ย.64</td><td>0</td></tr> <tr><td>29 พ.ย.64</td><td>0</td></tr> <tr><td>30 พ.ย.64</td><td>0</td></tr> <tr><td>1 ธ.ค.64</td><td>0</td></tr> <tr><td>2 ธ.ค.64</td><td>0</td></tr> <tr><td>3 ธ.ค.64</td><td>0</td></tr> <tr><td>4 ธ.ค.64</td><td>0</td></tr> <tr><td>5 ธ.ค.64</td><td>0</td></tr> <tr><td>6 ธ.ค.64</td><td>0</td></tr> <tr><td>7 ธ.ค.64</td><td>0</td></tr> <tr><td>8 ธ.ค.64</td><td>0</td></tr> <tr><td>9 ธ.ค.64</td><td>0</td></tr> <tr><td>10 ธ.ค.64</td><td>0</td></tr> <tr><td>11 ธ.ค.64</td><td>0</td></tr> <tr><td>12 ธ.ค.64</td><td>0</td></tr> <tr><td>13 ธ.ค.64</td><td>0</td></tr> <tr><td>14 ธ.ค.64</td><td>0</td></tr> <tr><td>15 ธ.ค.64</td><td>0</td></tr> <tr><td>16 ธ.ค.64</td><td>0</td></tr> </tbody> </table>	วันที่	จำนวนผู้ป่วย	13 พ.ย.64	0	14 พ.ย.64	0	15 พ.ย.64	0	16 พ.ย.64	0	17 พ.ย.64	1	18 พ.ย.64	1	19 พ.ย.64	1	20 พ.ย.64	2	21 พ.ย.64	1	22 พ.ย.64	8	23 พ.ย.64	4	24 พ.ย.64	0	25 พ.ย.64	0	26 พ.ย.64	0	27 พ.ย.64	0	28 พ.ย.64	0	29 พ.ย.64	0	30 พ.ย.64	0	1 ธ.ค.64	0	2 ธ.ค.64	0	3 ธ.ค.64	0	4 ธ.ค.64	0	5 ธ.ค.64	0	6 ธ.ค.64	0	7 ธ.ค.64	0	8 ธ.ค.64	0	9 ธ.ค.64	0	10 ธ.ค.64	0	11 ธ.ค.64	0	12 ธ.ค.64	0	13 ธ.ค.64	0	14 ธ.ค.64	0	15 ธ.ค.64	0	16 ธ.ค.64	0	2 วัน ACTIVE
วันที่	จำนวนผู้ป่วย																																																																										
13 พ.ย.64	0																																																																										
14 พ.ย.64	0																																																																										
15 พ.ย.64	0																																																																										
16 พ.ย.64	0																																																																										
17 พ.ย.64	1																																																																										
18 พ.ย.64	1																																																																										
19 พ.ย.64	1																																																																										
20 พ.ย.64	2																																																																										
21 พ.ย.64	1																																																																										
22 พ.ย.64	8																																																																										
23 พ.ย.64	4																																																																										
24 พ.ย.64	0																																																																										
25 พ.ย.64	0																																																																										
26 พ.ย.64	0																																																																										
27 พ.ย.64	0																																																																										
28 พ.ย.64	0																																																																										
29 พ.ย.64	0																																																																										
30 พ.ย.64	0																																																																										
1 ธ.ค.64	0																																																																										
2 ธ.ค.64	0																																																																										
3 ธ.ค.64	0																																																																										
4 ธ.ค.64	0																																																																										
5 ธ.ค.64	0																																																																										
6 ธ.ค.64	0																																																																										
7 ธ.ค.64	0																																																																										
8 ธ.ค.64	0																																																																										
9 ธ.ค.64	0																																																																										
10 ธ.ค.64	0																																																																										
11 ธ.ค.64	0																																																																										
12 ธ.ค.64	0																																																																										
13 ธ.ค.64	0																																																																										
14 ธ.ค.64	0																																																																										
15 ธ.ค.64	0																																																																										
16 ธ.ค.64	0																																																																										

ความเชื่อมโยงผู้ป่วยรายใหม่วันที่ 25 พ.ย.64 จ.ประจวบคีรีขันธ์

ผู้ป่วยสัมพันธ์กับเหตุการณ์ก่อนหน้า (HR)

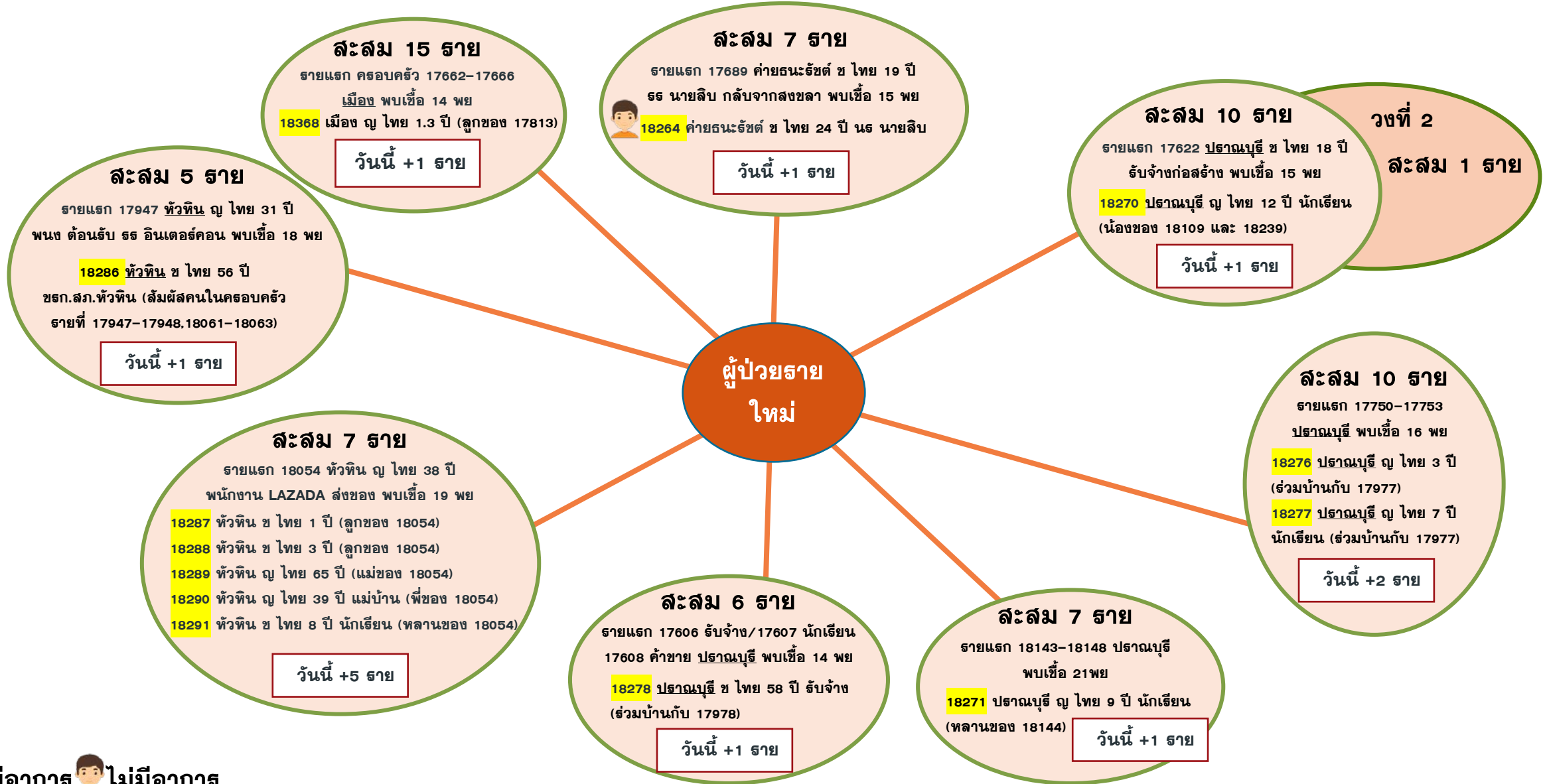

ความเชื่อมโยงผู้ป่วยรายใหม่วันที่ 25 พ.ย.64 จ.ประจวบคีรีขันธ์

ผู้ป่วยสัมพันธ์กับเหตุการณ์ก่อนหน้า (HR)

ผู้ป่วยรายใหม่

ละสม 5 ราย
 รายแรก 18198 ค้าขายปลา ตลาดนัด/
 18199 ค้าขายปลา ตลาดนัด/
 18200 ว่างงาน หัวหิน พบเชื้อ 22 พย
18321 หัวหิน ญ ไทย 2 เดือน
 (ลูกของ 18200)
18322 หัวหิน ช ไทย 21 ปี
 นักศึกษา (สามีของ 18200)
วันนี้ +2 ราย

ละสม 3 ราย
 รายแรก 18190 ว่างงาน/18191 รับจ้าง
 ก่อสร้าง หัวหิน พบเชื้อ 21พย
18328 หัวหิน ช ไทย 56 ปี ก่อสร้าง
 (สามีของ 18191 และ พ่อของ 18190)
วันนี้ +1 ราย

วงที่ 1
ละสม 5 ราย
 18095-18097 พนง.บัญชี ธร.ชีวาศรม
 หัวหิน พบเชื้อ 20พย
18317 หัวหิน ญ ไทย 27 ปี
 พนง.ต้อนรับ ธร.ชีวาศรม
 (เพื่อนของ 18176)
วันนี้ +1 ราย

วงที่ 2
ละสม 1 ราย

วงที่ 2
วันนี้ +2 ราย
18346 กุญบุรี ช เมียนมาร์ 46 ปี
 พนักงานโรงงานกุญบุรีผลไม้กระป๋อง
 (พ่อเลี้ยงของ 18345)
18347 กุญบุรี ญ เมียนมาร์ 35 ปี
 พนักงานโรงงานกุญบุรีผลไม้กระป๋อง
 (แม่เลี้ยงของ 18345)

ละสม 2 ราย
 รายแรก 18133 กุญบุรี ช พม่า 55 ปี
 ว่างงาน พบเชื้อ 21พย
18345 กุญบุรี ช เมียนมาร์ 6 ปี
 (หลานของ 18133)
วันนี้ +1 ราย

วงที่ 1
ละสม 2 ราย
 รายแรก 17949 หัวหิน ญ เมียนมาร์
 44 ปี พบเชื้อ 18พย

วงที่ 2
18323 หัวหิน ช เมียนมาร์ 36 ปี
 พนง.อ่างน้ำซีแพค
 (เพื่อนร่วมงานของ 18059)
18324 หัวหิน ช เมียนมาร์ 27 ปี
 พนง.อ่างน้ำซีแพค
 (เพื่อนร่วมงานของ 18059)
วันนี้ +1 ราย

ละสม 3 ราย
 รายแรก 17826 พนง.บ. สาขาปธานบุรี
 เซลล์เป็บซี หัวหิน พบเชื้อ 17 พย
18325 หัวหิน ญ ไทย 24 ปี (ภรรยาของ 17826)
18326 หัวหิน ช ไทย 13 ปี
 นักเรียน (ลูกของ 17826)
วันนี้ +2 ราย

วันนี้ +1 ราย
ละสม 3 ราย
 รายแรก 17916 หัวหิน ญ ไทย 28 ปี
 บ. โดล ส้มตัสเพื่อน จ.เพชรบุรี พบเชื้อ 17 พย
18282 หัวหิน ญ ไทย 45 ปี
 พนักงาน บ.โดล (แผนก PKO)
18283 หัวหิน ญ ไทย 42 ปี
 พนักงาน บ.โดล (แผนก PKO)
 (เพื่อนร่วมงานของ 17916)

วันนี้ +1 ราย
ละสม 5 ราย
 รายแรก 17940-17943 เมือง
 ครอบครัวเดินทางมาจากปัตตานี พบเชื้อ 18 พย
18414 เมือง ช ไทย 19 ปี
 รับจ้าง เดินทางไปจ.ปัตตานี

ละสม 4 ราย
วันนี้ +2 ราย
 รายแรก 18116,18117 นักเรียน
 สามร้อยยอด พบเชื้อ 21 พย
18336 สามร้อยยอด ช ไทย 39 ปี
 ทำไร่ (พ่อของ 18116)
18337 สามร้อยยอด ญ ไทย 32 ปี
 ครูฝึกสวนตัว (แม่ของ 18116)



ความเชื่อมโยงผู้ป่วยรายใหม่วันที่ 25 พ.ย.64 จ.ประจวบคีรีขันธ์

ผู้ป่วยที่ตรวจพบใหม่จากการเฝ้าระวัง

ผู้ป่วยรายใหม่



18281 หัวหิน ไทย 35 ปี
พยบ.ห้องคลอด

11-20พย ผ.ปฏิบัติหน้าที่ ที่รพ.สนามสุษญา (นำยาให้ผ.โควิด-19, Swab) กับเพื่อนร่วมงาน 5 คน รับประทานอาหารร่วมกันแต่แยกทาน
19พย หลังเลิกงานกลับบ้าน แวะซื้ออาหารที่ตลาดชะอ้า
20พย หลังเลิกงานกลับที่พักพลตพยาบาล กับเพื่อนร่วมงาน 3 คน ช่วงเย็นสามีมารับกลับบ้านที่ อ.ท่ายาง ระหว่างทางแวะซื้ออาหารที่ตลาดชะอ้า
21พย วันหยุดอยู่บ้านกับครอบครัว
22พย ไปปฏิบัติหน้าที่ แผนกห้องคลอด ช่วงพักกลางวันนั่งทานอาหารกับเพื่อนร่วมงาน 5 คน เริ่มมีน้ำมูก คัดจมูก ตรวจ PCR
22พย. ผลตรวจ PCR พบเชื้อ

18279 ปราณบุรี ญ ไทย 38 ปี
ค้าขาย พบเชื้อ 22 พย

18341 สามร้อยยอด ญ ไทย 34 ปี รับจ้าง
18342 สามร้อยยอด ญ ไทย 27 ปี รับจ้าง
18343 สามร้อยยอด ช ไทย 5 ปี
พบเชื้อ 24 พย

18265 ค่ายธนะรัชต์ ช ไทย 22 ปี
ทหารเกณฑ์ พบเชื้อ 22 พย
18266 ค่ายธนะรัชต์ ช ไทย 22 ปี
ทหารเกณฑ์ (ลี้มฝัส 18265)
18267 ค่ายธนะรัชต์ ช ไทย 58 ปี
ชรก.ทหาร (ลี้มฝัส 18265)
18268 ค่ายธนะรัชต์ ช ไทย 21 ปี
ทหารเกณฑ์ (ลี้มฝัส 18265)
18269 ค่ายธนะรัชต์ ช ไทย 22 ปี
ทหารเกณฑ์ (ลี้มฝัส 18265)

18335 สามร้อยยอด ญ ไทย 69 ปี
พบเชื้อ 24 พย

18333 สามร้อยยอด ญ ไทย 62 ปี
18334 สามร้อยยอด ญ ไทย 19 ปี
18344 สามร้อยยอด ญ ไทย 30 ปี
พบเชื้อ 24 พย

18263 บางสะพานน้อย ช ไทย 8 ปี
นักเรียน พบเชื้อ 23 พย

18262 บางสะพาน ช ไทย 61 ปี
ทำสวน พบเชื้อ 23 พย

18280 ปราณบุรี ช ไทย 72 ปี
พบเชื้อ 22 พย

ค้นหาเชิงรุก

18274 ปราณบุรี ญ เมียนมาร์ 33 ปี
ทำหมึกโรงหมึกเจ๊นั่ม
18275 ปราณบุรี ญ เมียนมาร์ 29 ปี
ทำหมึกโรงหมึกเจ๊นั่ม
23 พ.ย. ตรวจเชิงรุก แร่งงานในโรงหมึก
จำนวน 25 คน พบผลพบเชื้อ 2 คน ไม่ได้
ทำงาน มา 8 วันแล้ว เนื่องจากไม่มีหมึก

ความเชื่อมโยงผู้ป่วยรายใหม่วันที่ 25 พ.ย.64 จ.ประจวบคีรีขันธ์

ผู้ป่วยที่ตรวจพบใหม่จากการเฝ้าระวัง

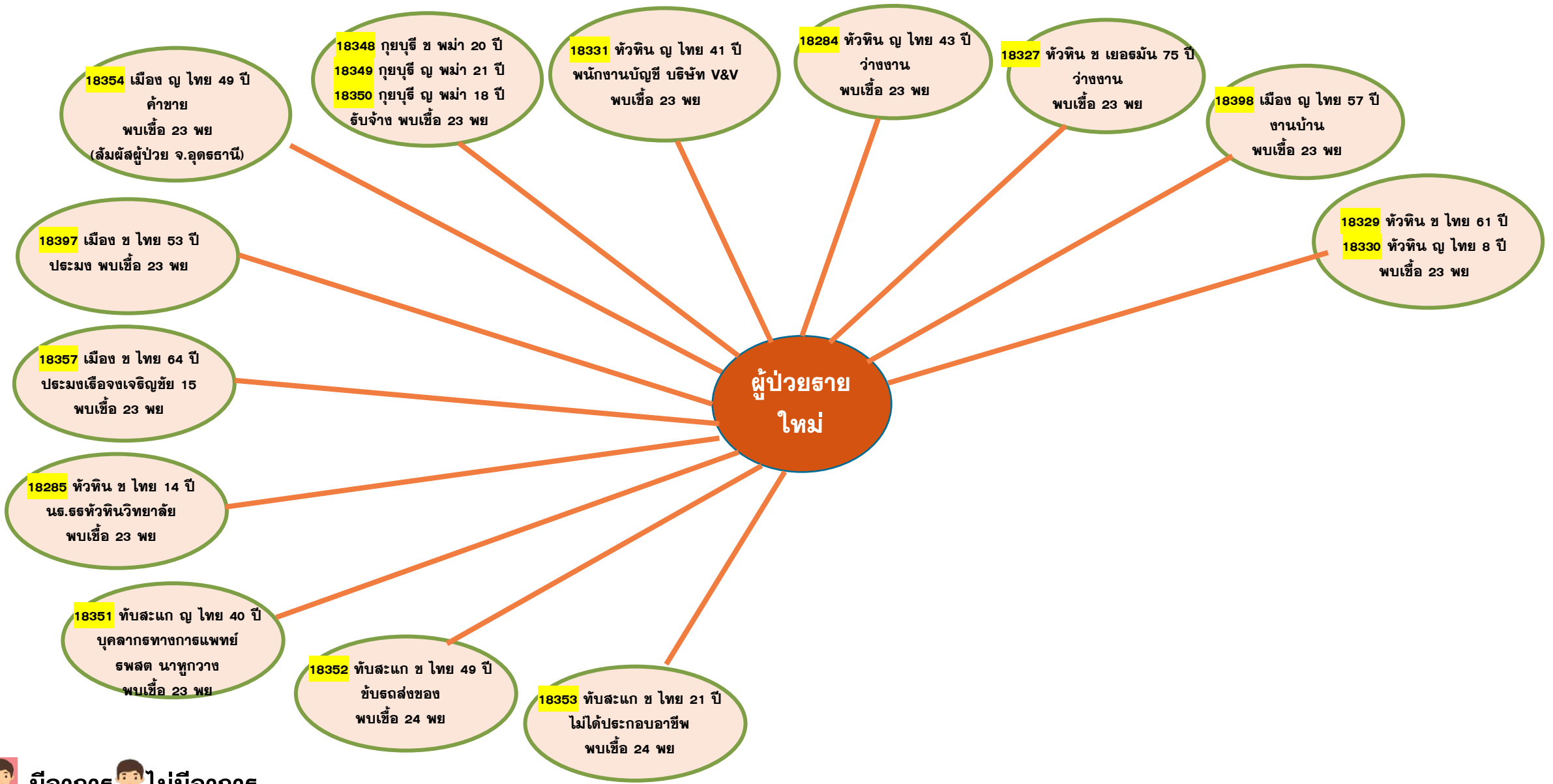

ความเชื่อมโยงผู้ป่วยรายใหม่วันที่ 25 พ.ย.64 จ.ประจวบคีรีขันธ์

ผู้ป่วยที่พบใหม่ติดต่อจากต่างจังหวัด

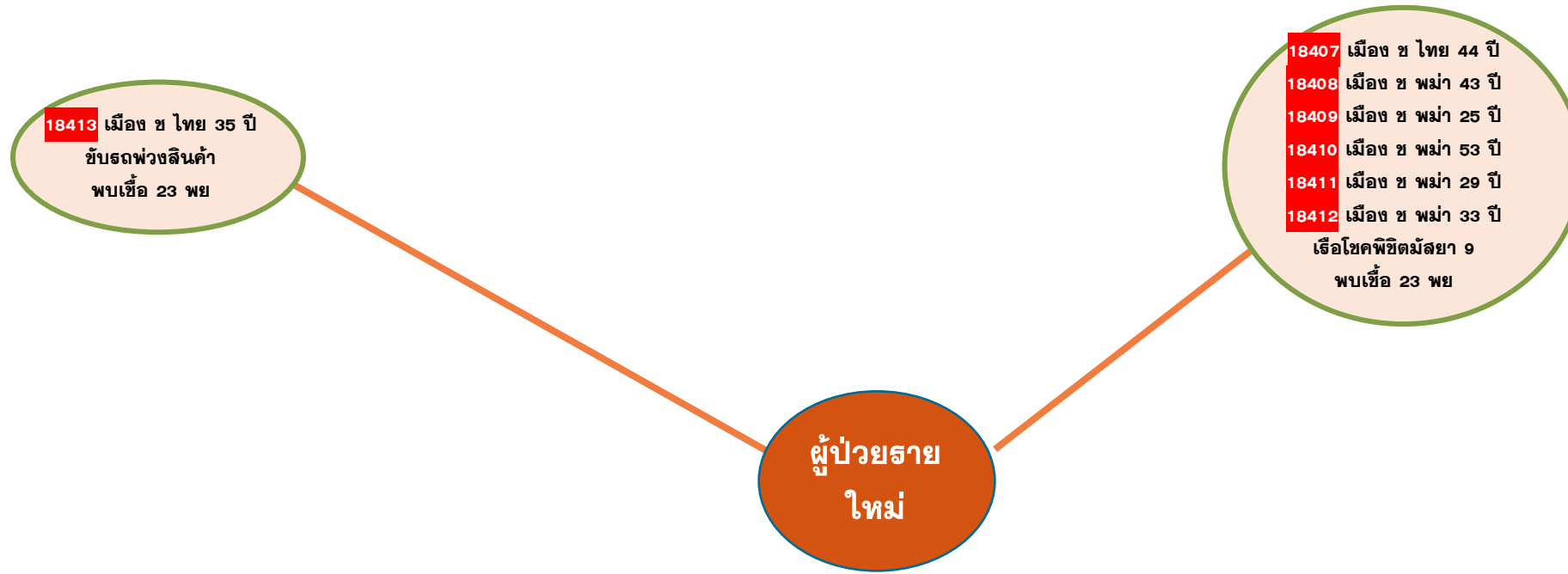

มีอาการ  ไม่มีอาการ

ผลการติดตามผู้สัมผัสเสี่ยงสูง HIGH RISK รายอำเภอ จ.ประจวบคีรีขันธ์

ข้อมูล 25 พ.ย. 64

อำเภอ/กลุ่มเสี่ยง	วันนี้ (ราย)		สะสม ตั้งแต่ 1 เม.ย. 64			การติดตามที่ยังอยู่ในระยะ 14 วัน		คงเหลือ ติดตาม	ร้อยละ
	HCW	NON HCW	HCW	NON HCW	รวม	HCW	NON HCW		
หัวหิน	7	29	301	14241	14542	7	413	420	2.9
ปราณบุรี	0	14	75	8033	8108	18	210	228	2.8
สามร้อยยอด	0	25	43	2207	2250	0	299	299	13.3
กุยบุรี	0	22	7	1802	1809	0	57	57	3.2
เมือง	0	72	67	7389	7456	0	288	288	3.9
ทับสะแก	0	10	9	886	895	0	74	74	8.3
บางสะพาน	0	2	42	3429	3471	0	9	9	0.3
บางสะพานน้อย	0	9	0	1042	1042	0	59	59	5.7
รวม	7	183	544	39029	39573	25	1409	1434	3.6

HCW = บุคลากรทางการแพทย์

NON HCW = ไม่ใช่บุคลากรทางการแพทย์

ตรวจชาวต่างด้าวที่ถูกจับกุมกรณีหลบหนีเข้าเมือง เร่ร่อน และชาวไทยลักลอบข้ามแดนจากเมียนมา

ตั้งแต่ 13 ก.ค 63-22 พ.ย.64

จำนวน 105 เหตุการณ์

จำนวน 874 ราย

พบผู้ติดเชื้อ 90 ราย (ระลอกใหม่ 86 ราย)

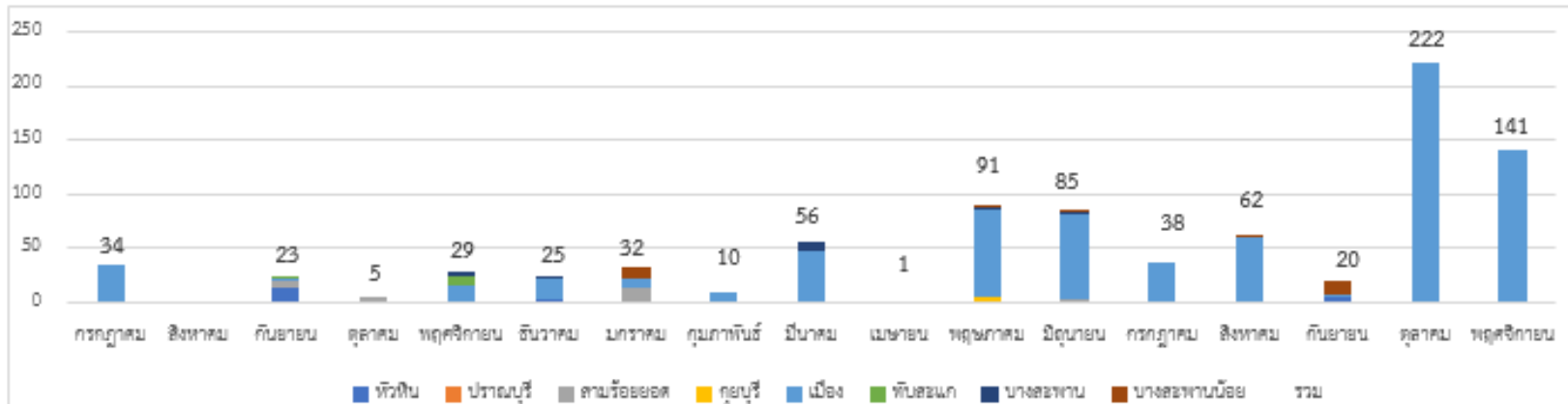



















เหตุการณ์ล่าสุด เดือน พฤศจิกายน 2564	ตรวจ RT-PCR	ผลตรวจ
14 พ.ย.64 กรณีชาวเมียนมา หลบหนีเข้าเมือง เดินทางมาจากเกาะลำไย 2 คน ตะเนนต้ายี่ 1 คน ย่างกุ้ง 4 คน บีแหล่น 2 คน ปะโค 8 คน เอียววดี 1 คน พะอัน 2 คน เข้าทางช่องทางธรรมชาติช่องทางหมี จับได้ที่ หน้าวัดหนองปรือ ต.เกาะหลัก อ.เมือง	20	พบเชื้อ 2 ราย
17 พ.ย.64 กรณีชาวเมียนมา หลบหนีเข้าเมือง เดินทางมาจากทวาย 26 คน เนปิดอร์ 1 คน ปะกู 22 คน พะโค๊ะ 16 คน มะริด 2 คน มะละแหม่ง 10 คน ยะไซ 2 คน ย่างกุ้ง 5 คน อีมาวดี 2 คน เข้าทางช่องทางธรรมชาติ ม.9 ต.เกาะหลัก อ.เมือง	86	ไม่พบเชื้อ
20 พ.ย.64 กรณีชาวเมียนมา หลบหนีเข้าเมือง เดินทางมาจากมุดอง 3 ราย ทวาย 3 ราย เปลู 2 ราย ตะนาวศรี 1 ราย มะริด 1 ราย กาเรียน 2 ราย เข้าทางช่องทางธรรมชาติ หุบตาหลี่ ต.คลองวาฬ อ.เมือง	12	ไม่พบเชื้อ
22 พ.ย.64 กรณีชาวเมียนมา เดินทางเข้าเมืองผิดกฎหมาย เดินทางมาจาก จ.ระนอง จะไปทำงานที่จ.สมุทรปราการ ระหว่างทางเกิดอุบัติเหตุที่ถนนเพชรเกษม ต.แสงอรุณ อ.ทับสะแก	23	รอผล



สรุปผลการฉีดวัคซีนโควิด 19 จังหวัดประจวบคีรีขันธ์

ผลการให้บริการวัคซีน ณ วันที่ 24 พฤศจิกายน 2564 เวลา 22.00 น.

จำนวนผู้ได้รับวัคซีน	ยอดฉีดวานนี้				ยอดฉีดสะสมตั้งแต่วันที่ 1 เมษายน 2564			
	เพิ่มขึ้น	+		โดส	สะสม		โดส	
จำแนก สายเข็ม และ ชนิดวัคซีน	 เข็มที่ 1	รายใหม่	+	2,751	โดส	สะสม	741,296	โดส
	 Sinovac			803	สาย	สะสม	385,826	สาย
	 AstraZeneca			139			215,017	
	 Sinopharm			645			43,979	
	 PfiZer			1			87,753	
	 Moderna			18			38,753	
	 เข็มที่ 2	รายใหม่	+	1,943	สาย	สะสม	335,309	สาย
	 Sinovac			0			23,370	
	 AstraZeneca			1,752			197,376	
	 Sinopharm			74			83,699	
	 PfiZer			117			30,142	
	 Moderna			0			278	
	Johnson & Johnson			0			444	
	 เข็มที่ 3	รายใหม่	+	5	สาย	สะสม	20,161	สาย
	 Sinovac			0			0	
	 AstraZeneca			5			15,701	
	 Sinopharm			0			1	
	 PfiZer			0			4,350	
	 Moderna			0			110	

จำนวนวัคซีน COVID-19 คงคลัง รายโรงพยาบาล จ.ประจวบคีรีขันธ์

ข้อมูล ณ วันที่ 24 พ.ย.64 เวลา 16.30 น.

หน่วยฉีด (รพ.)	จำนวนวัคซีนที่ได้รับ (Dose)	จำนวนวัคซีนคงเหลือ (Dose)	จำนวนวัคซีนคงเหลือ (Dose)	ชนิด/วัคซีนคงเหลือ							
	MOPH IC	คงคลัง รพ.	MOPH IC	Sinovac		AstraZeneca		Sinopharm		Pfizer	
				คงคลัง รพ.	MOPH IC	คงคลัง รพ.	MOPH IC	คงคลัง รพ.	MOPH IC	คงคลัง รพ.	MOPH IC
หัวหิน	221,876	17,246	23,777	1,692	1,802	980	11,825	1,584	9,628	695	522
ปราณบุรี	88,636	15,416	21,009	551	637	1,308	12,284	951	8,448	139	-360
สามร้อยยอด	69,767	5,720	6,869	45	45	494	6,071	483	500	42	253
กุยบุรี	55,023	5,299	3,323	23	785	513	4,091	86	-419	10	-1,134
ประจวบคีรีขันธ์	120,070	14,505	8,974	683	2,074	1,025	-5,538	2,342	11,496	205	942
ทับสะแก	66,948	7,105	4,017	502	502	577	2,899	659	677	29	-61
บางสะพาน	115,151	9,494	15,418	286	1,346	657	8,208	1,222	6,544	236	-680
บางสะพานน้อย	59,058	3,128	3,195	0	9	312	3,076	8	5	0	105
กองบิน 5	220	0	-189	0	0	0	-189	0	0	0	0
ค่ายธนะรัชต์	26,521	878	5,188	630	3,822	14	1,188	0	0	18	178
ซานเปาโลหัวหิน	600	0	-564	0	-572	0	2	0	-2	0	8
กรุงเทพหัวหิน	10,975	12	-44	0	0	0	0	0	-56	2	12
	834,845	78,803	90,973	4,412	10,450	5,880	43,917	7,335	36,821	1,376	-215
				หน่วย : โดส	หน่วย : โดส	หน่วย : ขวด	หน่วย : โดส	หน่วย : โดส	หน่วย : โดส	หน่วย : ขวด	หน่วย : โดส
รายงานข้อมูล คงคลังวัคซีน รพ. 24 พ.ย. 64 ณ เวลา 16.30 น.											
ข้อมูล คงคลังวัคซีน MOPH IC 24 พ.ย. 64 ณ เวลา 16.30 น.											
ไม่รวมเอกชน				4,412		5,880					
คงคลังกลาง				0	รพ.ประจวบฯ	2,326	รพ.ประจวบฯ	AZ2 = 507+1,260 AZ1 = 559		305	รพ.ประจวบฯ
				0	รพ.หัวหิน	0	รพ.หัวหิน		0	รพ.หัวหิน	
รวม				4,412		8,206				1,681	

ร้อยละความครอบคลุมของการได้รับวัคซีน COVID-19 รายอำเภอ

เป้าหมายประชาชนควรได้รับวัคซีน เพื่อให้เกิดภูมิคุ้มกันระดับจังหวัด 404,665 คน

ข้อมูล 25 พ.ย.64

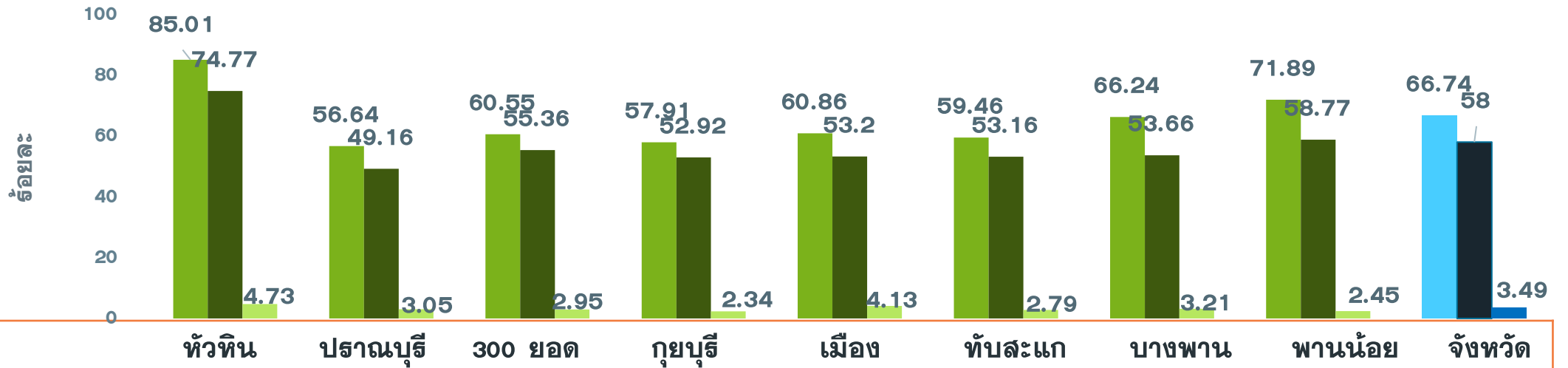

	ทวีติน	ปราณบุรี	300 ยอด	กุยบุรี	เมือง	ทับสะแก	บางพาน	พานน้อย	จังหวัด
ประชากรเป้าหมาย	126905	82872	52915	45676	94233	51433	81533	42527	578094
จำนวนโดสทั้งหมด เข็ม1+2+3	208773	90205	62898	51697	111379	59357	100377	56610	741296
จำนวนได้รับเข็ม 1	107885	46938	32040	26453	57348	30582	54006	30574	385826
ร้อยละความครอบคลุม	85.01	56.64	60.55	57.91	60.86	59.46	66.24	71.89	66.74
จำนวนได้รับเข็ม 2 ครบเกณฑ์	94881	40736	29296	24174	50135	27340	43752	24995	335309
ร้อยละความครอบคลุม	74.77	49.16	55.36	52.92	53.20	53.16	53.66	58.77	58.00
จำนวนได้รับเข็ม 3 กระตุ้น	6007	2531	1562	1070	3896	1435	2619	1041	20161
ร้อยละความครอบคลุม	4.73	3.05	2.95	2.34	4.13	2.79	3.21	2.45	3.49

ผลงานการฉีดวัคซีน COVID-19 ตามกลุ่มเป้าหมาย จ.ประจวบคีรีขันธ์

ข้อมูล 25 พ.ย.64

	บุคลากร การแพทย์		อสม.		จนท. ด้านหน้า		7 กลุ่มโรค		60 ปีขึ้นไป		หญิง ตั้งครรภ์		ปชช.ทั่วไป		นักเรียน อายุ 12-17 ปี	
ประชากรเป้าหมาย	5839	+เพิ่ม	7200	+เพิ่ม	12725	+เพิ่ม	42486	+เพิ่ม	87976	+เพิ่ม	2292	+เพิ่ม	385972	+เพิ่ม	33604	+เพิ่ม
จำนวนโดสทั้งหมด เข็ม1+2+3	17354	0	14657	1	37060	8	72,421	121	110,766	162	969	24	432465	2374	55604	58
จำนวนได้รับเข็ม 1	6139	0	6006	1	15422	2	37,270	48	57,495	73	554	3	231532	673	31408	2
ร้อยละความ ครอบคลุม	105.14		83.42		121.19		87.72		65.35		24.17		59.99		93.47	
จำนวนได้รับเข็ม 2 ครบเกณฑ์	6021	0	5768	0	15107	4	34,207	73	53,103	89	412	21	196532	1698	24159	56
ร้อยละความ ครอบคลุม	103.12		80.11		118.72		80.51		60.36		17.98		50.92		71.89	
จำนวนได้รับเข็ม 3 กระตุ้น	5194	0	2883	0	6531	2	944	0	168	0	3	0	4401	3	37	0

ผลงานการฉีดกลุ่ม 608 จำนวน 95,319 คน คิดเป็นร้อยละ 71.80

ผลงานฉีดวัคซีน COVID-19 กลุ่มเป้าหมาย 608 รายอำเภอ เข็มที่ 1 จ.ประจวบคีรีขันธ์

ข้อมูล 25 พ.ย.64

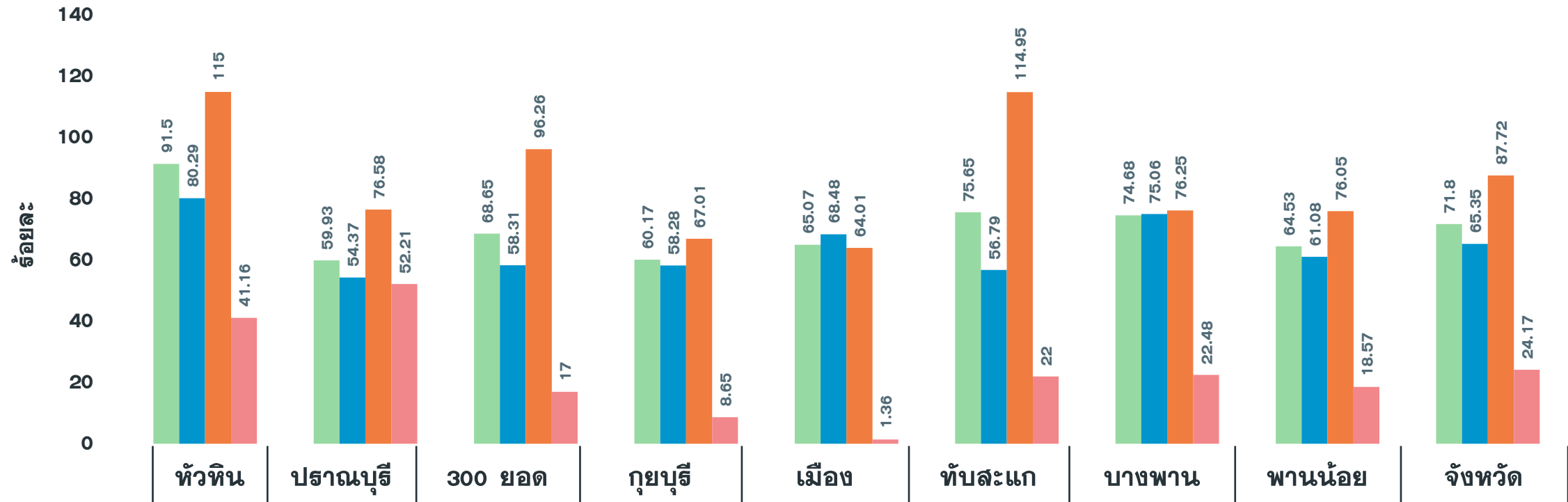

จำนวนเข็มที่ 1 (สะสม)	23,659	10,973	9,349	7,247	13,682	10,800	13,139	6,470	95,319
รวมกลุ่ม 608 เข็ม 1	91.50	59.93	68.65	60.17	65.07	75.65	74.68	64.53	71.80
ผู้มีอายุ 60 ปี	80.29	54.37	58.31	58.28	68.48	56.79	75.06	61.08	65.35
ผู้ป่วย 7 กลุ่มโรค	115.00	76.58	96.26	67.01	64.01	114.95	76.25	76.05	87.72
หญิงตั้งครรภ์	41.16	52.21	17.00	8.65	1.36	22.00	22.48	18.57	24.17

ผลงานฉีดวัคซีน COVID-19 กลุ่มเป้าหมาย 608 รายอำเภอ เข็มที่ 2 จ.ประจวบคีรีขันธ์

ข้อมูล 25 พ.ย.64

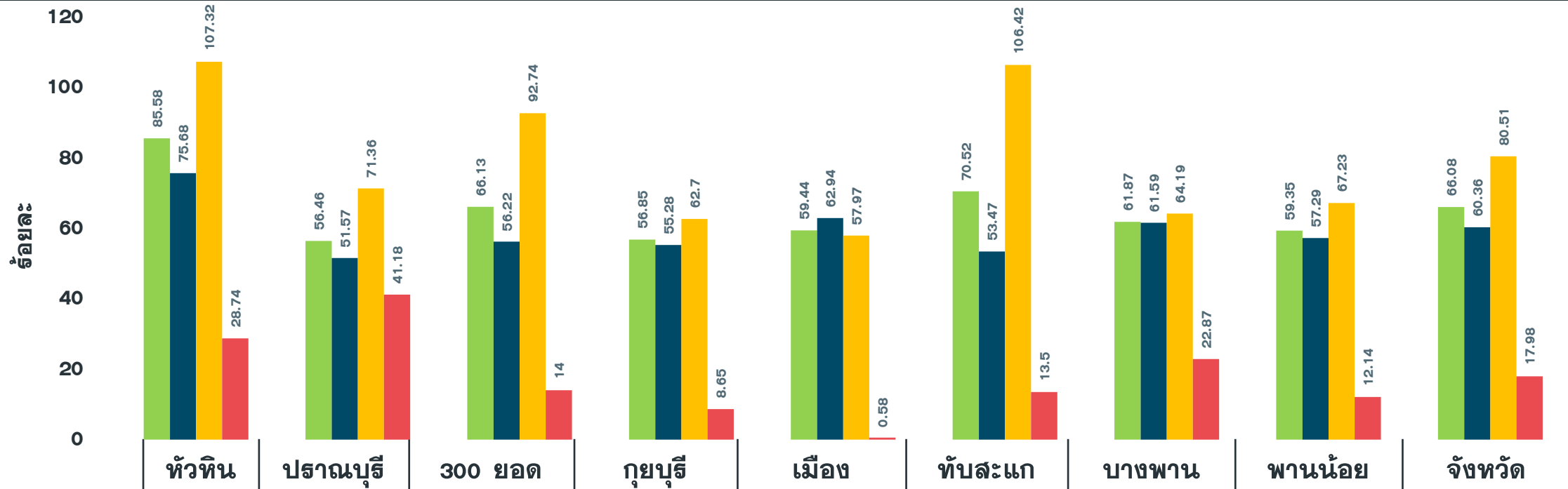

จำนวนเข็มที่ 2 (สะสม)	22,128	10,337	9,006	6,847	12,500	10,068	10,886	5,950	87,722
รวมกลุ่ม 608 เข็ม 2	85.58	56.46	66.13	56.85	59.44	70.52	61.87	59.35	66.08
ผู้มีอายุ 60 ปี	75.68	51.57	56.22	55.28	62.94	53.47	61.59	57.29	60.36
ผู้ป่วย 7 กลุ่มโรค	107.32	71.36	92.74	62.70	57.97	106.42	64.19	67.23	80.51
หญิงตั้งครรภ์	28.74	41.18	14.00	8.65	0.58	13.50	22.87	12.14	17.98



We would like to ask for your cooperation in adhering to **Universal Prevention** measures against COVID-19.



Always wear face mask

Keep distancing from others

Wash hands frequently



Avoid touching face mask and your face



Eat freshly cooked foods and avoid sharing meals



Use ATK when you have symptoms or close contact with COVID-19 positive



If ATK tested positive, please inform hotel staff and avoid leaving your room