



ศูนย์ปฏิบัติการภาวะฉุกเฉินด้านการแพทย์และสาธารณสุข สำนักงานสาธารณสุขจังหวัดพระจวบคีรีขันธ์ กรณี โรคติดเชื้อไวรัสโคโรนา 2019

ฉบับที่ 658 EOC ครั้งที่ 403 วันที่ 7 ธันวาคม 2564 เวลา 09.00 น.

ในการแพร่ระบาดระลอกใหม่

ตั้งแต่ 1 เมษายน 2564



รายงานสถานการณ์ COVID-19 ประจวบคีรีขันธ์

ระลอกใหม่ ประจวบคีรีขันธ์ ตั้งแต่ 1 เม.ย.-7 ธ.ค.64

รายใหม่วันนี้

ยืนยันสะสม

สถานะผู้ป่วย

อยู่ระหว่างการรักษา

+72		18,772	
ในจังหวัด 69 นอกจังหวัด 3		ในจังหวัด 17,152	นอกจังหวัด 1,620
เสียชีวิต	0	เสียชีวิตสะสม	568
หลบหนีเข้าเมือง	0	หลบหนีเข้าเมืองสะสม	79
ติดจากต่างประเทศ	0	ติดเชื้อจากต่างประเทศสะสม	4

รักษาหาย 18,493 (95.2%)	814 ราย	
เสียชีวิต 116(+0) (0.6%)	ไม่มีอาการถึงอาการเล็กน้อย 628 ราย	
	อาการรุนแรง 14 ราย	อาการปานกลาง 172 ราย
	ใส่เครื่องช่วยหายใจ 2 ราย	

ผลงานการเฝ้าระวัง	ไทย 13,726 ต่างชาติ 5,697
ระบบเฝ้าระวัง/บริการ ตรวจ 85,366 ราย พบเชื้อ 16,115 ราย (18.9%)	
ค้นหาเชิงรุก ตรวจ 25,779 ราย พบเชื้อ 3,306 ราย (12.8%)	
ผู้สัมผัสเสี่ยงสูงที่อยู่ระหว่างการกักตัว จำนวน 1,240 คน	

สถานการณ์ฉีดวัคซีนวันนี้ (+485)

Sinovac	AstraZeneca	Sinopharm	Johnson	Pfizer	Moderna	เข็มที่	รวม (โดส)	ครอบคลุม ประชากร
217,608	48,645	88,212		43,126	324	1	397,915	68.8%
23,387	213,052	84,890	444	34,868	278	2	356,919	61.7%
	15,900			4,586	122	3	20,608	3.6%
240,995	277,597	173,102	444	82,580	724	รวม	775,442	

แนวโน้มผู้ป่วย COVID-19 ตามวันเริ่มป่วย จำแนกประเภทความเสี่ยง

ตั้งแต่ 25 มี.ค.-7 ธ.ค.64

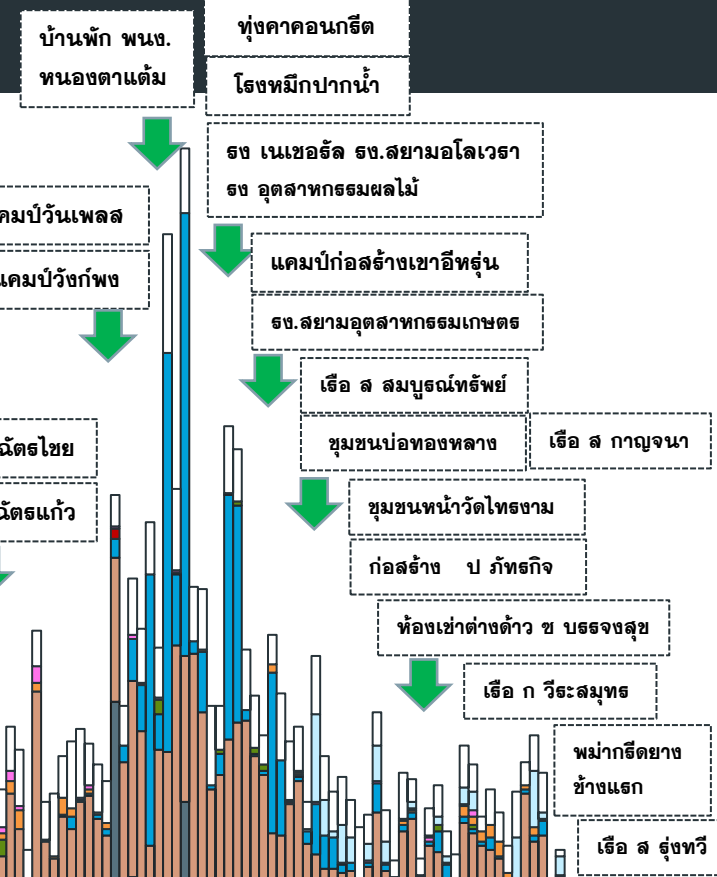

N=19,421 ราย

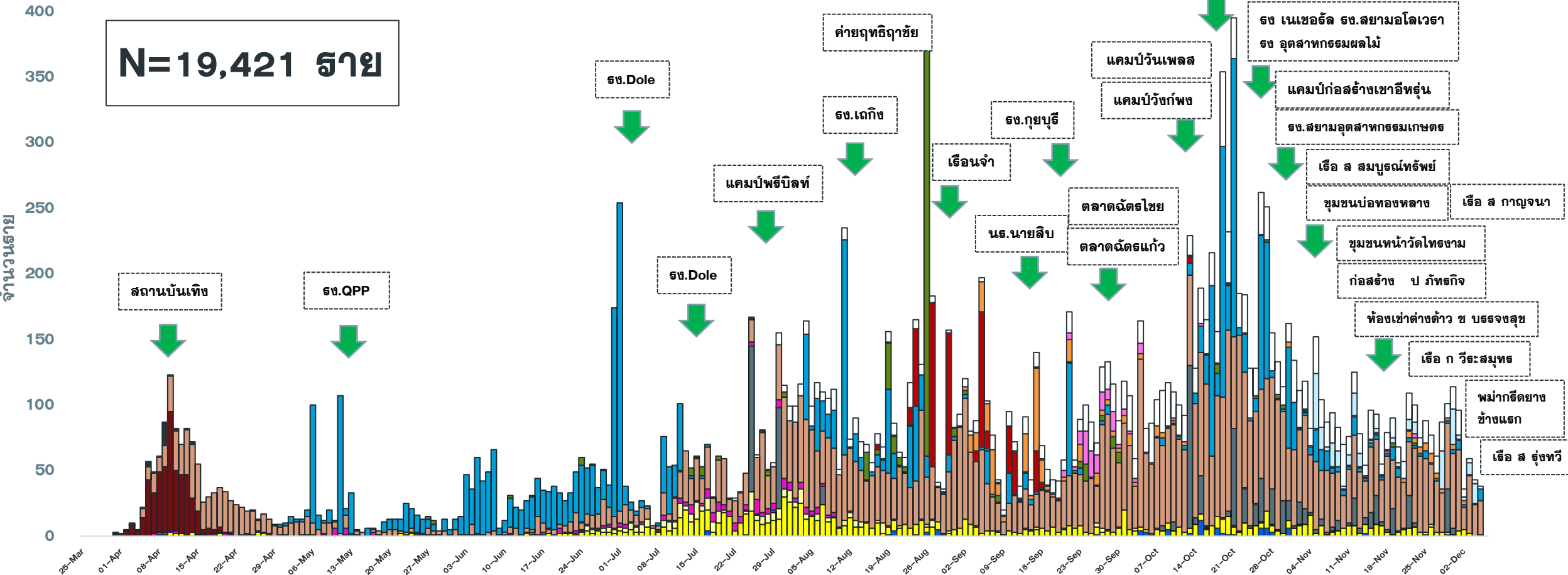

- ติดเชื้อจาก ตปท
- ติดเชื้อจากต่างจังหวัด
- รับจาก ตจว
- แคมป์คนงาน
- ไปสถานที่ชุมชน เช่น สถานที่ท่องเที่ยว ตลาด ห้างสรรพสินค้า
- สถานบันเทิง
- สัมผัสใกล้ชิดผู้ป่วยยืนยันก่อนหน้า
- อาชีพเสี่ยง เช่น ทำงานในสถานที่แออัด
- รวมโรงงาน
- AS ACF
- เรือนจำ
- ค่ายทหาร
- ตลาด
- ประมง
- ติดเชื้อในชุมชน/ระหว่างสอบ

แนวโน้มพบ. COVID-19 ที่ WALK IN รพ. เปรียบเทียบ ผู้ป่วย HR+AS จ.ประจวบ

ตั้งแต่ 1 ส.ค.-7 ธ.ค.64

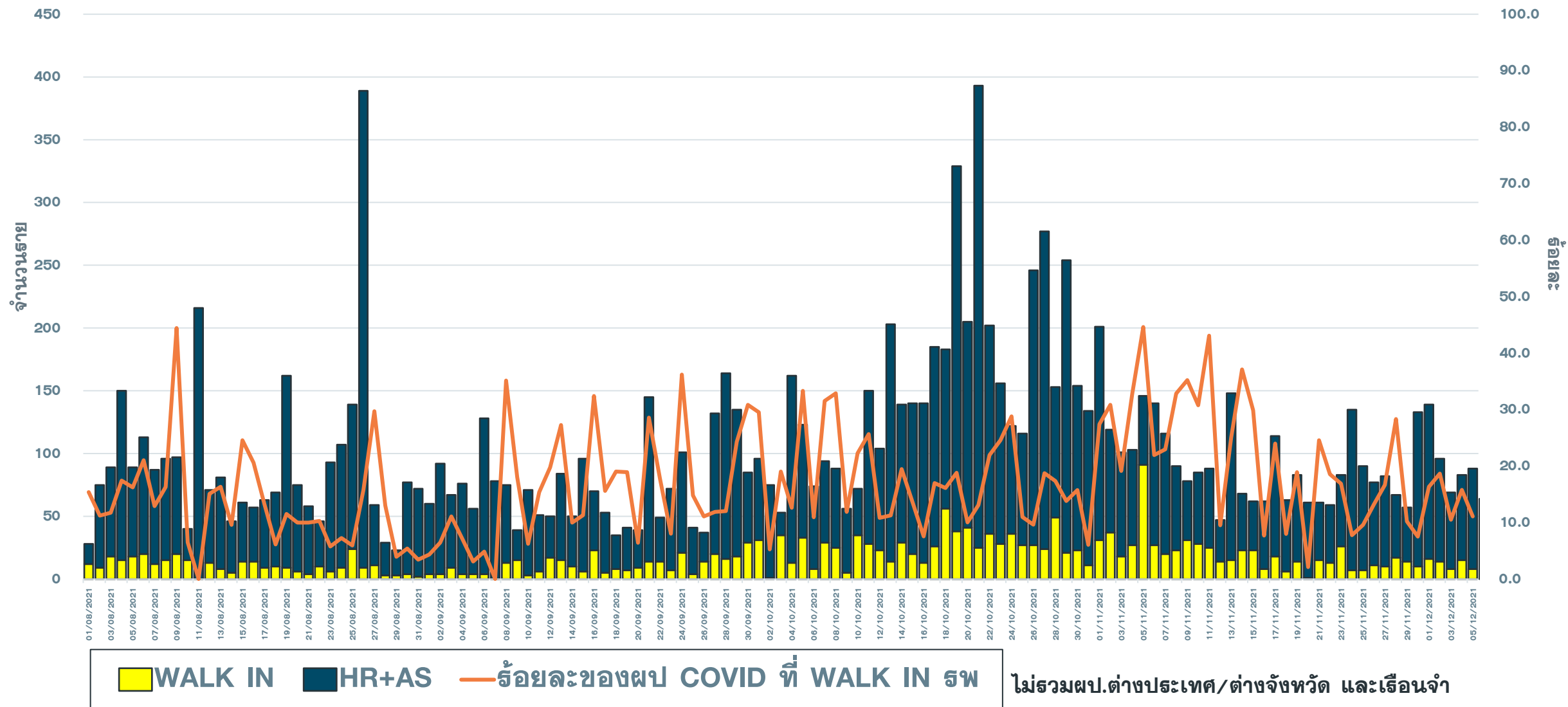

จำนวนผู้ป่วย COVID-19 รายอำเภอ จ.ประจวบคีรีขันธ์ ตามวันที่รายงาน

ข้อมูล 7 ธ.ค. 64

อำเภอ	ผล.สะสม ตั้งแต่ เม.ย.	จำนวนผู้ป่วยในช่วง 14 วันล่าสุด								
		ผล.สะสม 7 วัน ก่อนหน้า <small>28พ.ย-4ธ.ค</small>	5 ธ.ค.	6 ธ.ค.	7 ธ.ค.	8 ธ.ค.	9 ธ.ค.	10 ธ.ค.	11 ธ.ค.	ผล.สะสม 14 วัน ล่าสุด
หัวหิน	7743(24)	197	19	18						234
ปราณบุรี	5084(56)	65	26	14						105
สามร้อยยอด	1230(40)	26	1	9						36
กุยบุรี	1029(11)	15	8	0						23
เมือง	1714(43)	138	5	8						151
ทับสะแก	259(31)	10	4	0						14
บางสะพาน	1249(68)	113	15	21						149
บางพานน้อย	462(51)	40	17	2						59
เรื่อนจำ	568	0	0	0						0
ทลบทน์	79	0	0	0						0
ต่างประเทศ	4	1	0	0						1
รวม	19421(324)	605	95	72						772

แนวโน้มผู้ป่วย COVID-19 ตามวันที่รายงาน จ.ประจวบคีรีขันธ์

ข้อมูล 7 ธ.ค. 64

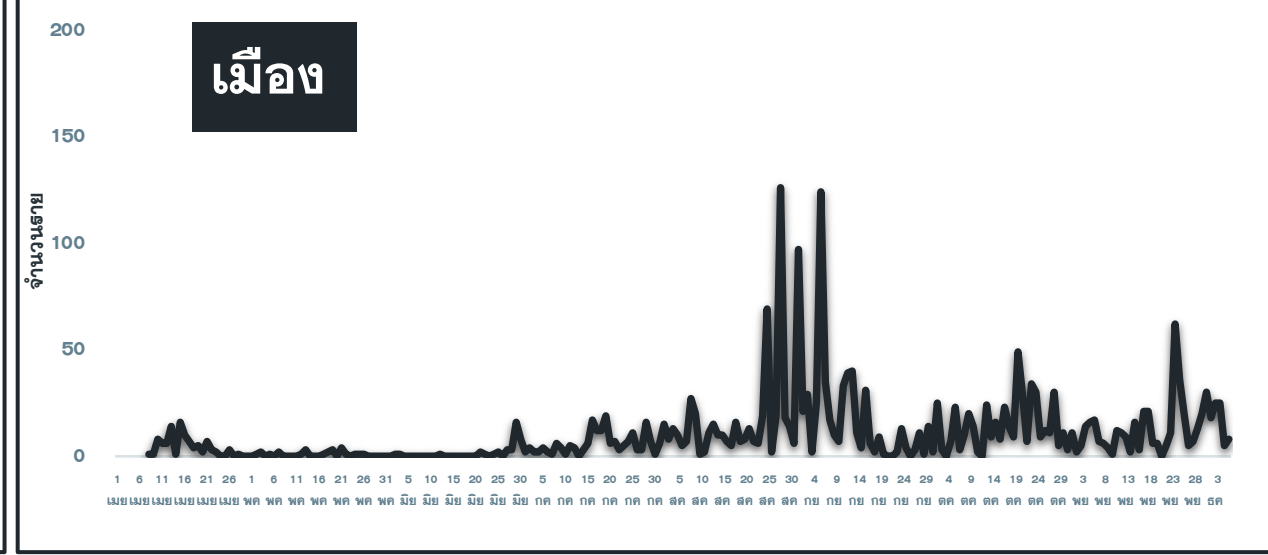
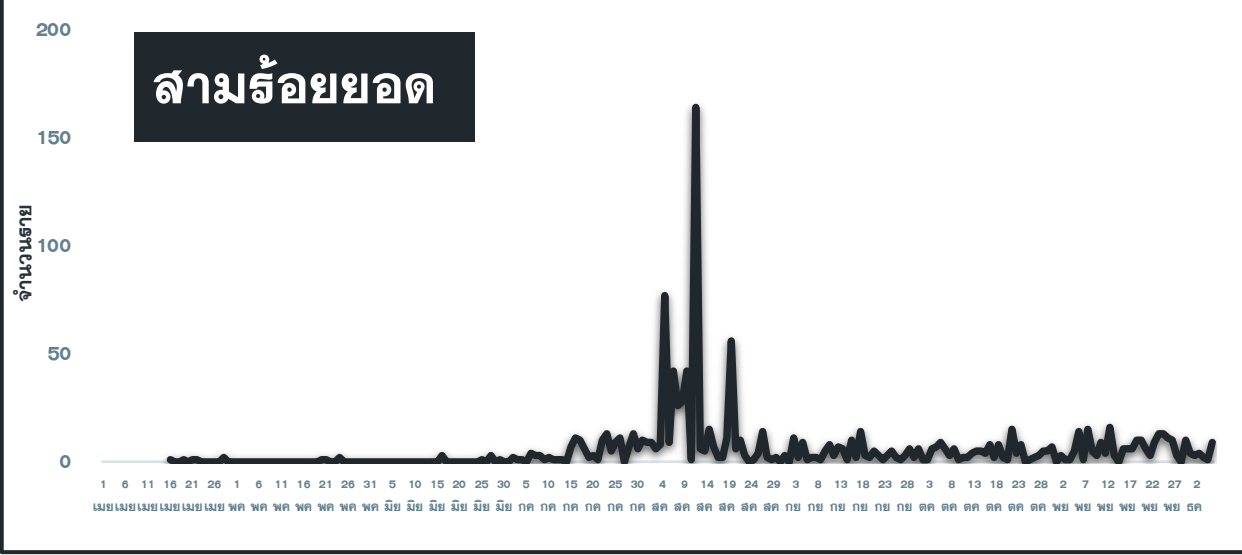
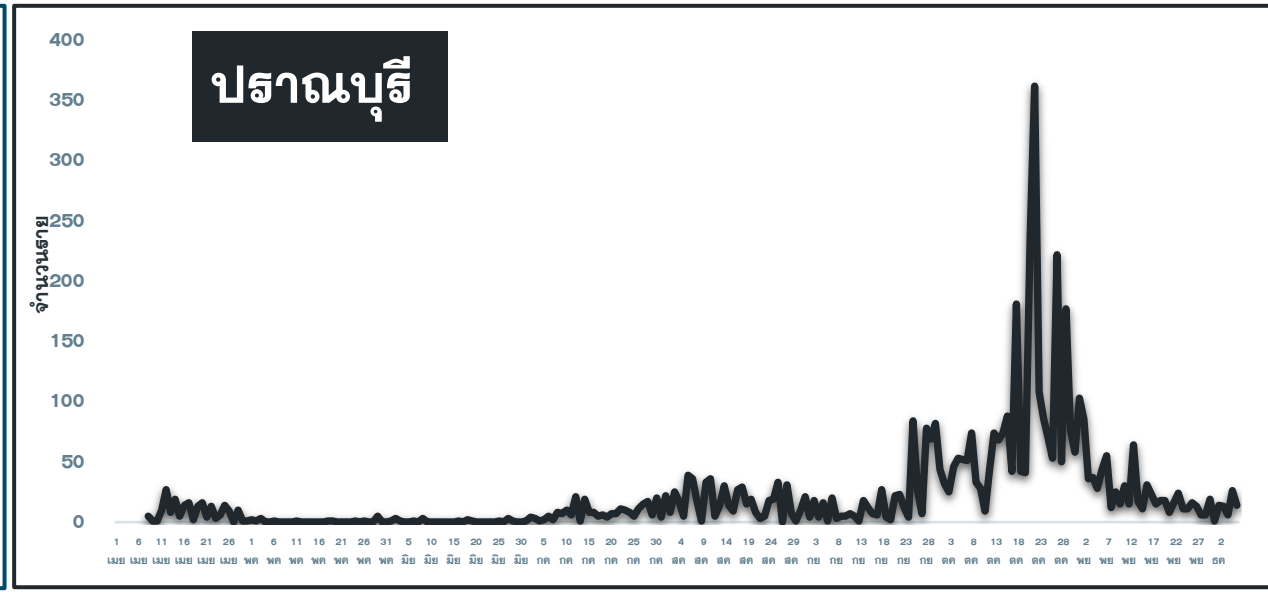
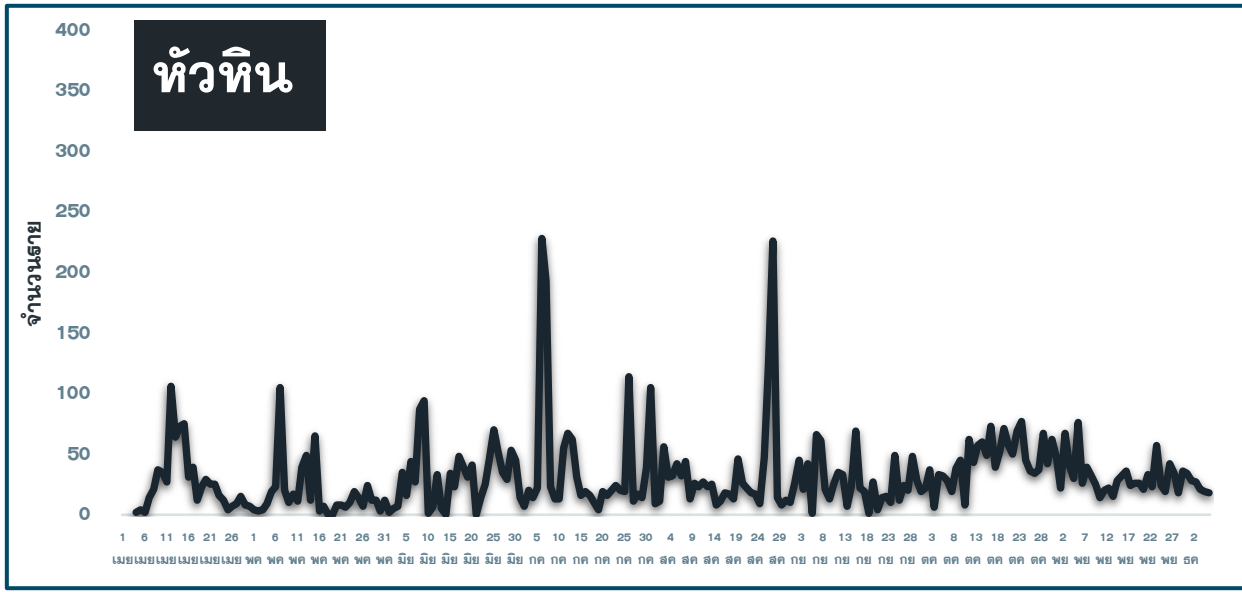

แนวโน้มผู้ป่วย COVID-19 ตามวันที่รายงาน จ.ประจวบคีรีขันธ์

ข้อมูล 7 ธ.ค. 64

กุยบุรี

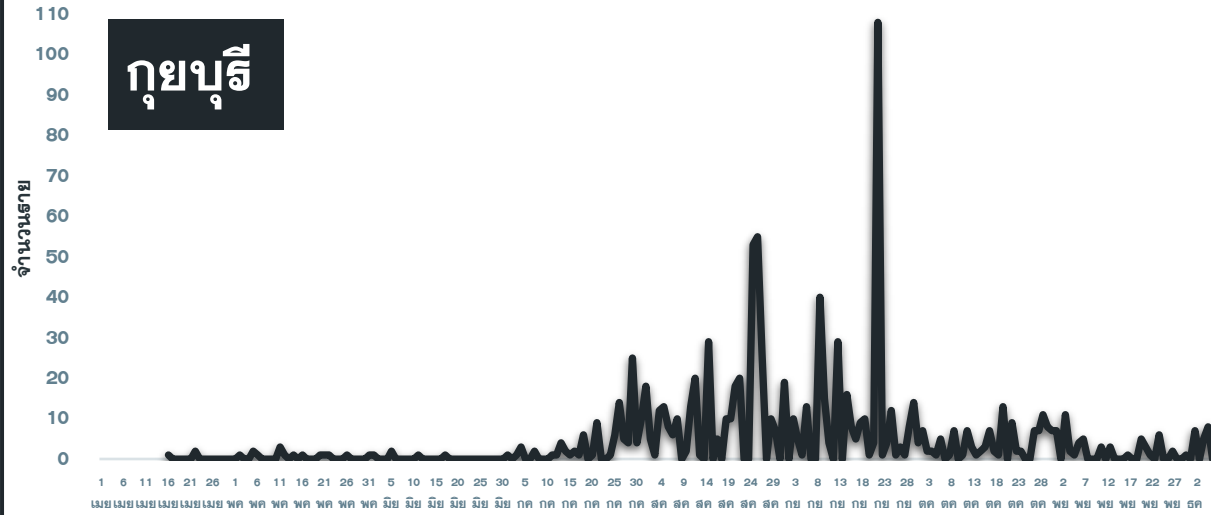

บางสะพาน

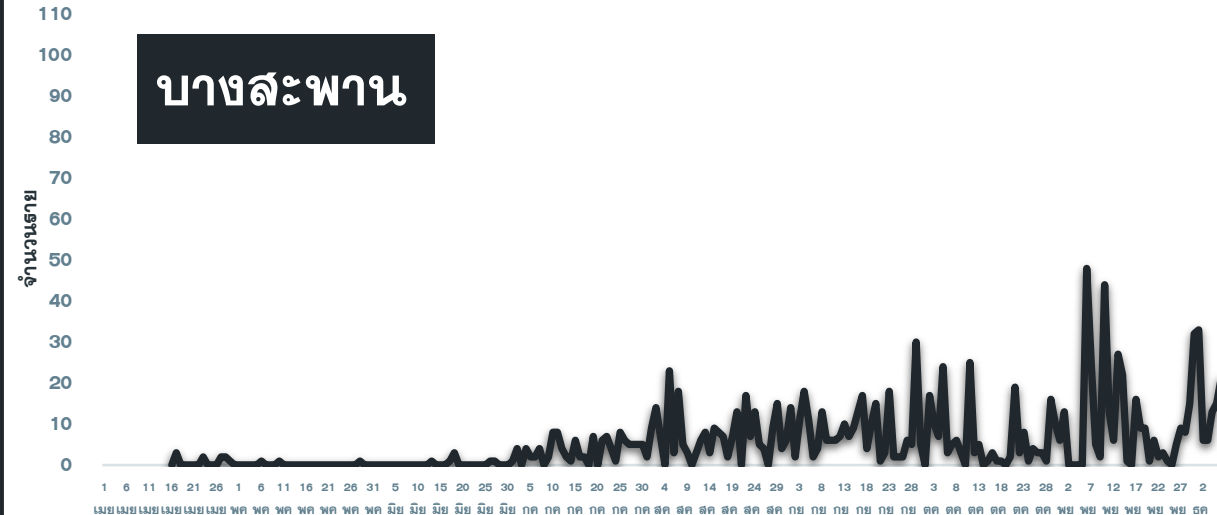

ทับสะแก

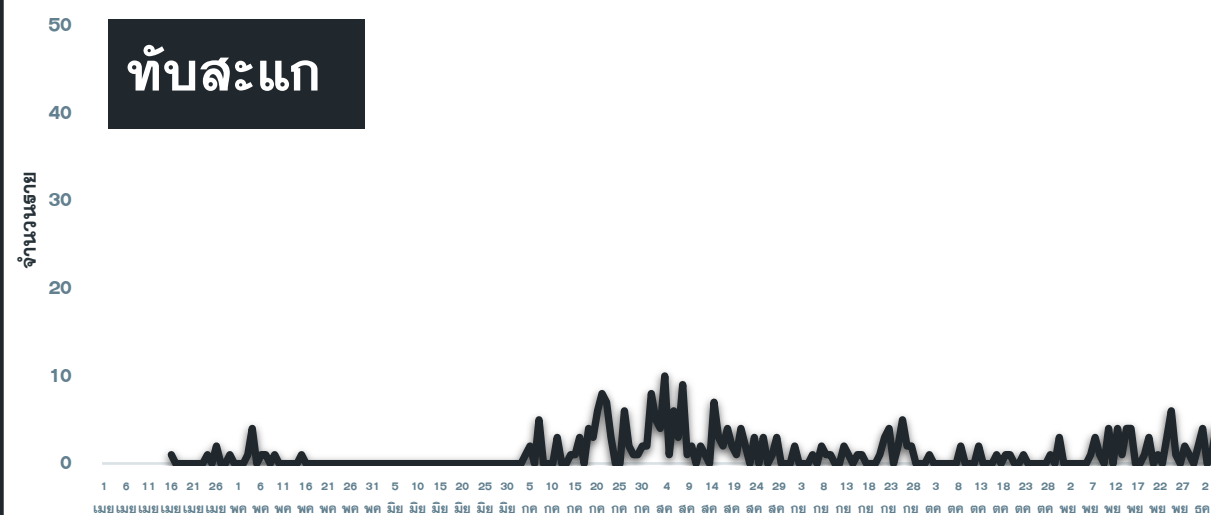

บางสะพานน้อย

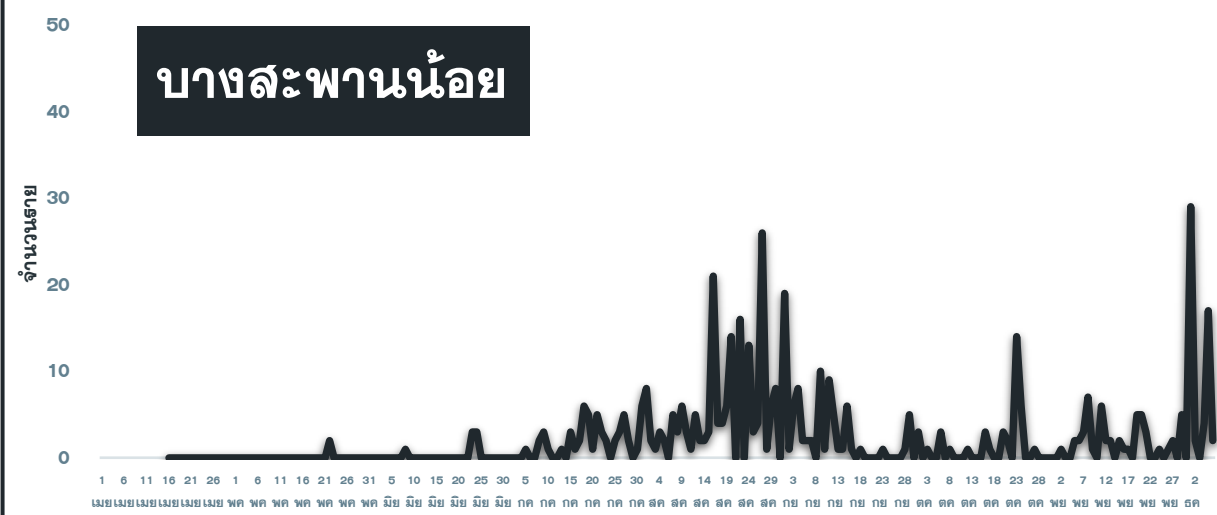

แนวโน้มผู้ป่วยรายวัน COVID-19 ตำบลพื้นที่ HUAHIN RECHARGE

(ต.หัวหิน และ ต.หนองแก) ตั้งแต่ 1 ตุลาคม 64

ข้อมูล 7 ธ.ค.64

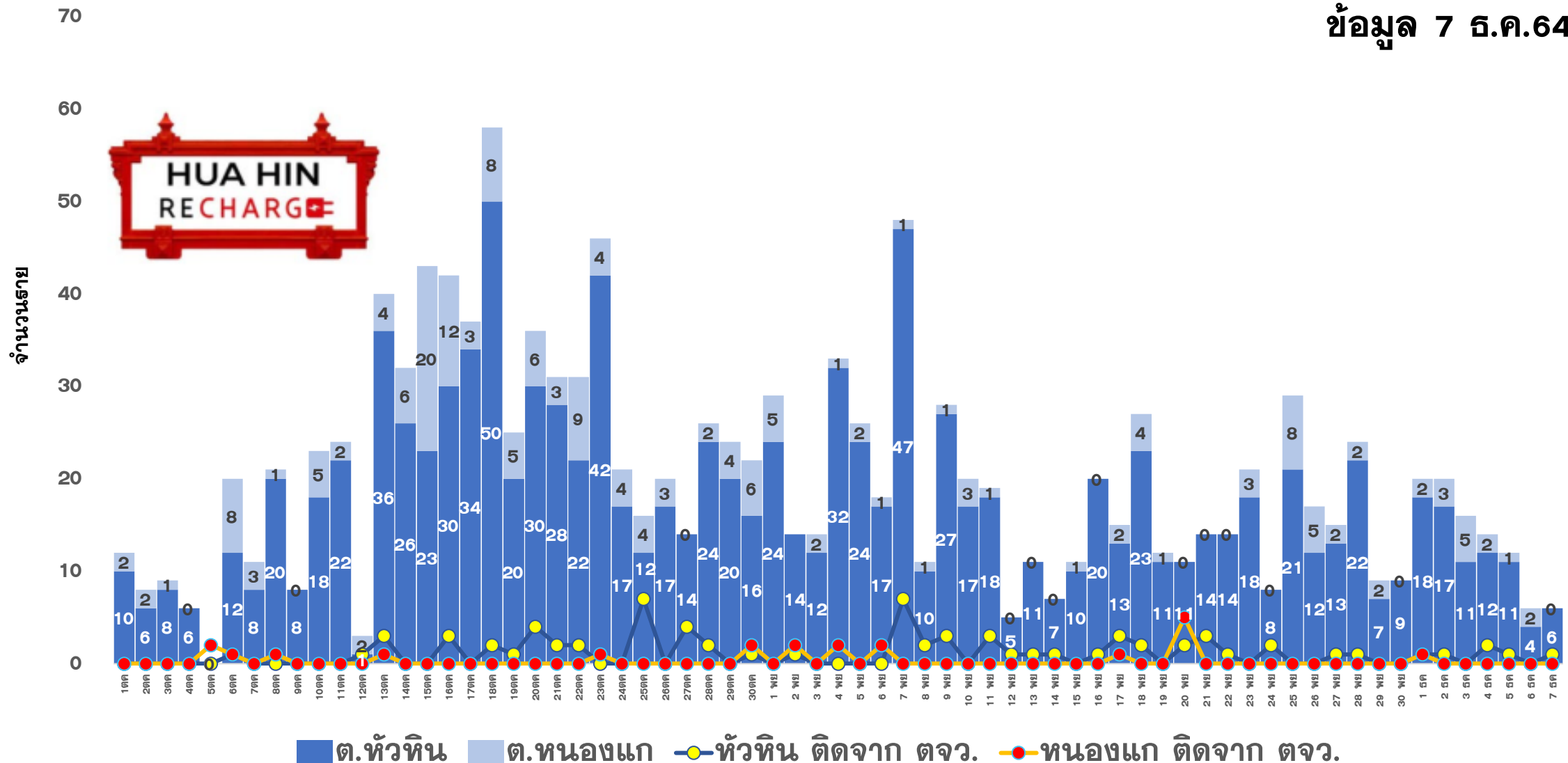



ผลการดำเนินการรับนักท่องเที่ยวต่างชาติ อ.หัวหิน จ.ประจวบคีรีขันธ์



สถานการณ์ COVID-19

ผู้ป่วยวันนี้ ผู้ป่วยสะสม รักษาหาย

72

18,772

17,842



ร้อยละความครอบคลุมวัคซีน

จังหวัด

หัวหิน

เข็ม 1

68.8

87.4

เข็ม 2

61.7

80.6



อัตราการรักษาเตียง

จังหวัด 52.3% หัวหิน 77.2%

รวมเตียงจังหวัด	ทั้งหมด/ใช้ไป	ร้อยละ
แดง	36/8	22.2
เหลือง	225/158	70.2
เขียว	1340/672	50.1



จำนวนนักท่องเที่ยว (วันนี้)

Test & Go	Sandbox	AQ	รวม
0	0	0	0

จำนวนนักท่องเที่ยวสะสม 1พ.ย.-5ธ.ค.64

Test & Go	Sandbox	AQ	รวม
29	95	0	124



ผลการตรวจ COVID-19 นักท่องเที่ยวต่างชาติ

จำนวนนักท่องเที่ยว รับการตรวจ		ติดเชื้อจากการตรวจ ครั้งแรก		ติดเชื้อจากการตรวจ ครั้งที่ 2	
Test & Go	Sandbox	Test & Go	Sandbox	Test & Go	Sandbox
0	0	0	0	0	0
จำนวนตรวจสะสม		ยอดสะสมตรวจติดเชื้อ ครั้งแรก		ยอดสะสมตรวจติดเชื้อ ครั้งที่ 2	
4	95	0	0	4	0



5 ลำดับสูงสุด นทท.
กลุ่ม Sandbox

RUSSIAN	42
BRITISH	10
AUSTRALIAN	9
DANISH	6
AUSTRIAN	4

มาตรฐานความปลอดภัย
ด้านสุขอนามัยหัวหิน (แห่ง)



119



148

จัดทำโดย
สำนักงานสาธารณสุขจังหวัดประจวบคีรีขันธ์

คลัสเตอร์สะสมของพบ COVID-19 ตั้งแต่ 1 เม.ย.-7 ธ.ค.64 จ.ประจวบคีรีขันธ์

อำเภอ	จำนวน Cluster สะสม (10 ราย+)	ควบคุมได้ ภายใน 28 วัน	ร้อยละที่ ควบคุม ได้	Cluster ควบคุมไม่ได้ ใน 28 วัน	จำนวน Cluster ที่พบผู้ป่วยรายสุดท้าย อยู่ในช่วง 14 วัน ก่อนหน้า				
					จำนวน	ควบคุมได้ ภายใน 14 วัน	ร้อยละ	เกิน 14 วัน ไม่ถึง 28 วัน	เกิน 28 วัน
หัวหิน	49	45	91.8	รง.โดล/ชุมชนเนपाल-ใต้สูง /นธ.นายสิบ/ตลาดฉัตรชัย	7	5	71.4	1 ธท ทหารหัวหิน	1 ตลาดฉัตรไชย
ปราณบุรี	37	33	89.2	ตลาดฉัตรแก้ว/รง.สยาม รง.เนเขอรัล/รง.ไฮเตอ	7	6	85.7	0	1 รง ไฮเตอ
สามร้อยยอด	14	14	100.0	-	5	5	100.0	0	0
กุยบุรี	8	6	75.0	บ้านเพื่อนกุยบุรี/รง.กุยบุรี	0	0	0.0	0	0
เมือง	30	29	96.7	เรือนจำ	6	5	83.3	1 เรือประมงกลับจากกระบี่	0
ทับสะแก	0	0	0.0	-	0	0	0.0	0	0
บางสะพาน	24	24	100.0	-	5	4	80.0	1 เรือ ส รุ่งกาญจนา 9	0
บางพานน้อย	9	9	100.0	-	2	2	100.0	0	0
รวม	171	160	93.6	11	32	27	84.4	3	2

แผนที่แสดงคลัสเตอร์ COVID-19 ในจังหวัดประจวบคีรีขันธ์ ข้อมูล 7 ธ.ค. 64

คลัสเตอร์ที่พบผู้ป่วยในช่วง 14 วันล่าสุด

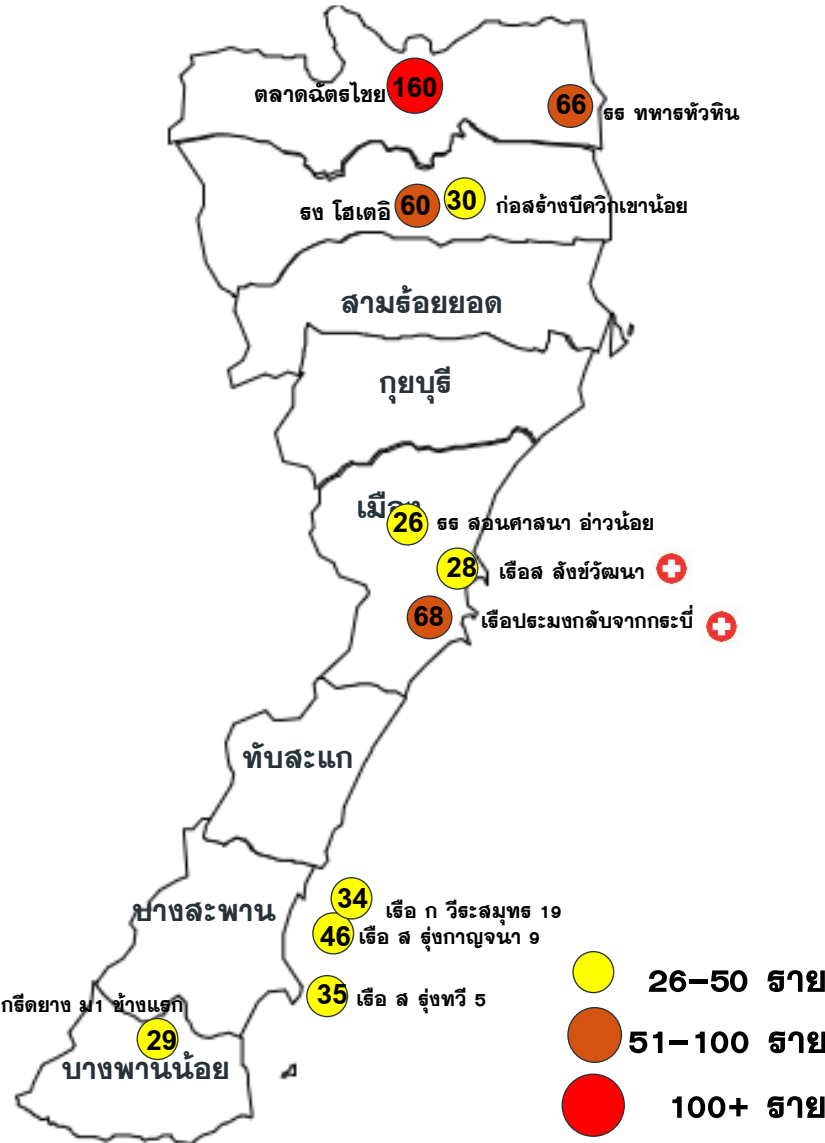

คลัสเตอร์ขนาด 26-100 ราย ขึ้นไป

คลัสเตอร์	ประเภท	จำนวนผู้ป่วย	ผป.รายสุดท้าย	คลัสเตอร์	ประเภท	จำนวนผู้ป่วย	ผป.รายสุดท้าย
ตลาดนัดไชย*	ตลาด	160	3 ธค	เรือ ส รุ่งกาญจนา 9	เรือประมง	46	28 พย
ธง ไสเดอ*	โรงงาน	60	29 พย	ก่อสร้างบ่ควิกเขาน้อย	ก่อสร้าง	30	24 พย
เรือประมงกลับจากกระบี่	เรือประมง	68(+3)	5 ธค	เรือ ก วีระสมุท 19	เรือประมง	34	4 ธค
ธธ ทหารหัวหิน	ค่ายทหาร	66	4 ธค	พม่าก๊อติยาง ม.1 ช้างแสด	ชุมชนพม่า	29	1 ธค
				เรือ ส รุ่งทวิ 5	เรือประมง	35	4 ธค
				ธธ สอนศาสนา อ่าวน้อย	นักเรียน	26	1 ธค
				เรือ ส ลังขั้วพัฒนา	เรือประมง	28(+4)	5 ธค

* หมายถึง พบการระบาดมากกว่า 28 วัน

จำนวนทั้งหมด 11 คลัสเตอร์
ควบคุมได้ ภายใน 28 วัน
9 คลัสเตอร์

คลัสเตอร์ที่พบการติดเชื้อส่วนใหญ่เป็น
ชาวต่างด้าว จำนวน 6 แห่ง
จาก 11 แห่ง
ร้อยละ 54.5

โรงงาน 1 แห่ง แคมป์ก่อสร้าง 1 แห่ง
ตลาด 1 แห่ง เรือประมง/โรงหมัก 5 แห่ง
ชุมชนต่างด้าว 1 แห่ง ค่ายทหาร 1 แห่ง
โรงเรียน 1 แห่ง

แผนที่แสดงคลัสเตอร์ COVID-19 ในจังหวัดประจวบคีรีขันธ์

ข้อมูล 7 ธ.ค. 64

คลัสเตอร์ที่พบผู้ป่วยในช่วง 14 วันล่าสุด

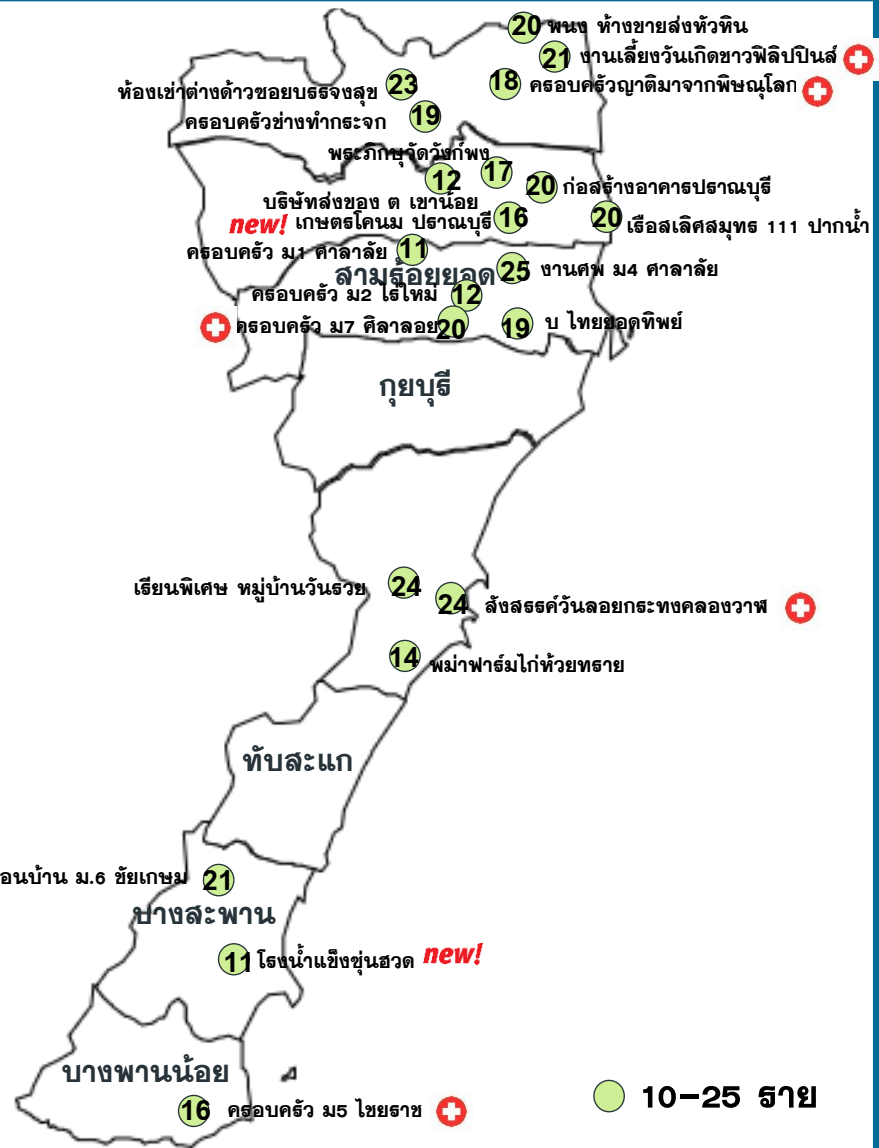

คลัสเตอร์ขนาด 10-25 ภัย

คลัสเตอร์	ประเภท	จำนวนผู้ป่วย	พบ.ภัยสุดท้าย	คลัสเตอร์	ประเภท	จำนวนผู้ป่วย	พบ.ภัยสุดท้าย
บ ไทยยอดทิพย์	โรงงาน	19	26 พย	บริษัทส่งของ ต เขาน้อย	บริษัท	17	25 พย
พนง ห้างขายส่งหัวหิน	ห้างร้านค้า	20	27 พย	เพื่อนบ้าน ม.6 ชัยเกษม	เครือข่าย	21(+1)	5 ธค
งานศพ ม.4 ศาลาลัย	งานศพ	24	25 พย	ครอบครัว ม1 ศาลาลัย	เครือข่าย	11	2 ธค
ครอบครัวช่างทำกระจก	เครือข่าย	19	29 พย	พระภิกษุวัดวังก่พง	ศาสนสถาน	12	30 พย
เอียนพิเศษ หมู่บ้านวันรววย	นักเรียน	24	2 ธค	พม่าฟาร์มไก่ห้วยทราย	ห้องแถวพม่า	14	30 พย
ห้องเช่าต่างดาว ชบรจจูลุข	ชุมชน	23	27 พย	งานวันเกิดชาวฟิลิปปินส์	สังสรรค์	21(+1)	6 ธค
ครอบครัว ม2 ไร่ใหม่	เครือข่าย	12	30 พย	สังสรรค์วันลอยกระทงคลองวาฬ	สังสรรค์	24(+1)	5 ธค
ครอบครัว ม7 ติลาลอย	เครือข่าย	20(+1)	5 ธค	เรือ ส เลิศสมุทร 111 ปากน้ำ	เรือประมง	20	5 ธค
ครอบครัวญาติมาจากพิษณุโลก	เครือข่าย	18(+1)	6 ธค	ครอบครัว ม5 ไชยราช	เครือข่าย	16(+2)	5 ธค
				เกษตรโคนม ปรานบุรี	NEW! โรงงาน	16	6 ธค
				โรงน้ำแข็งขุนสวด	NEW! โรงน้ำแข็ง	11(+8)	5 ธค

จำนวนทั้งหมด 20 คลัสเตอร์
ควบคุมได้ ภายใน 14 วัน
20 คลัสเตอร์

↑ แนวโน้มพบในกลุ่มเครือข่าย เพื่อนบ้าน
งานเลี้ยงสังสรรค์ เพิ่มมากขึ้น

ความเชื่อมโยงผู้ป่วยรายใหม่วันที่ 7 ธ.ค.64 จ.ประจวบคีรีขันธ์

CLUSTER ที่ต้องเฝ้าระวังเป็นพิเศษ

จำนวนผู้ป่วยรายใหม่	72 ราย
เพศชาย	30 ราย
เพศหญิง	42 ราย
สัญชาติไทย	66 ราย
เมียนมาร์	5 ราย
สวีเดน	1 ราย
มีอาการ	35 ราย
ไม่มีอาการ	37 ราย
ติดเชื้อในจังหวัด	69 ราย
ติดเชื่อนอกจังหวัด	3 ราย

Cluster ลังสรรคร์วันลอยกระทง ต.คลองวาฬ

จำนวนผู้ป่วยที่เชื่อมโยงทั้งหมด 24 ราย

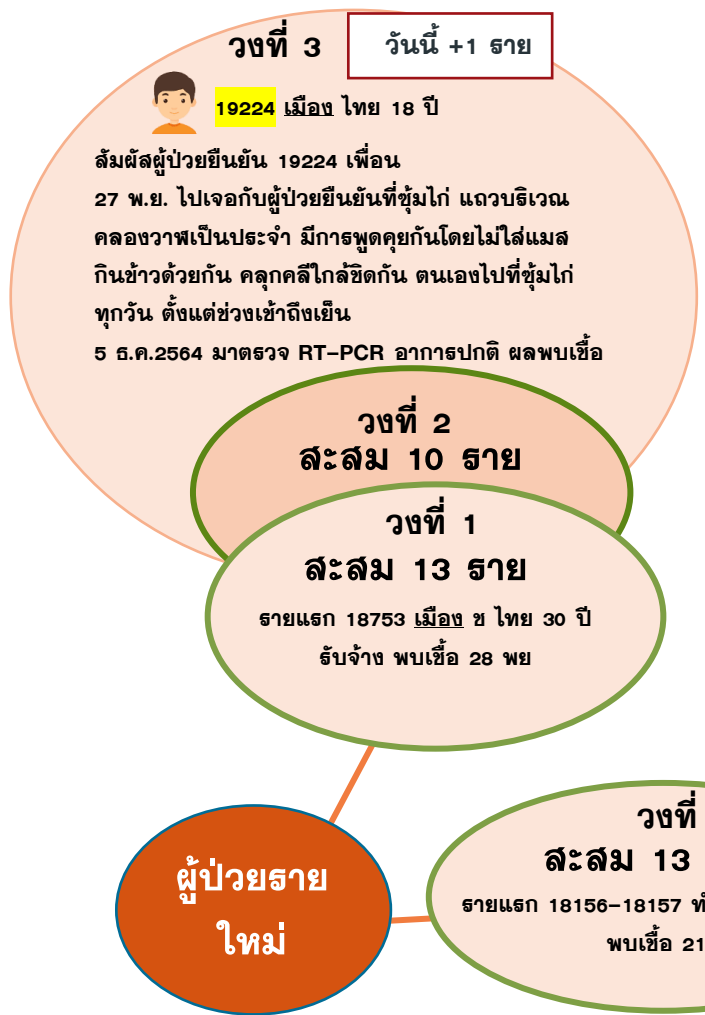

19224 เมือง ไทย 18 ปี

สัมผัสผู้ป่วยยืนยัน 19224 เพื่อน
27 พ.ย. ไปเจอกับผู้ป่วยยืนยันที่ซุ่มไก่ แถวบริเวณ
คลองวาฬเป็นประจำ มีการพูดคุยกันโดยไม่ใส่แมส
กินข้าวด้วยกัน คลุกคลีใกล้ชิดกัน ตนเองไปที่ซุ่มไก่
ทุกวัน ตั้งแต่ช่วงเช้าถึงเย็น
5 ธ.ค.2564 มาตรวจ RT-PCR อาการปกติ ผลพบเชื้อ

วงที่ 2 ละสม 10 ราย

วงที่ 1 ละสม 13 ราย

รายแรก 18753 เมือง ช ไทย 30 ปี
รับจ้าง พบเชื้อ 28 พย

วงที่ 1 ละสม 13 ราย

รายแรก 18156-18157 ทำประมง อยู่จ.กระบี่
พบเชื้อ 21 พย

Cluster เรือประมง กลับจากกระบี่

จำนวนผู้ป่วยที่เชื่อมโยงทั้งหมด 68 ราย

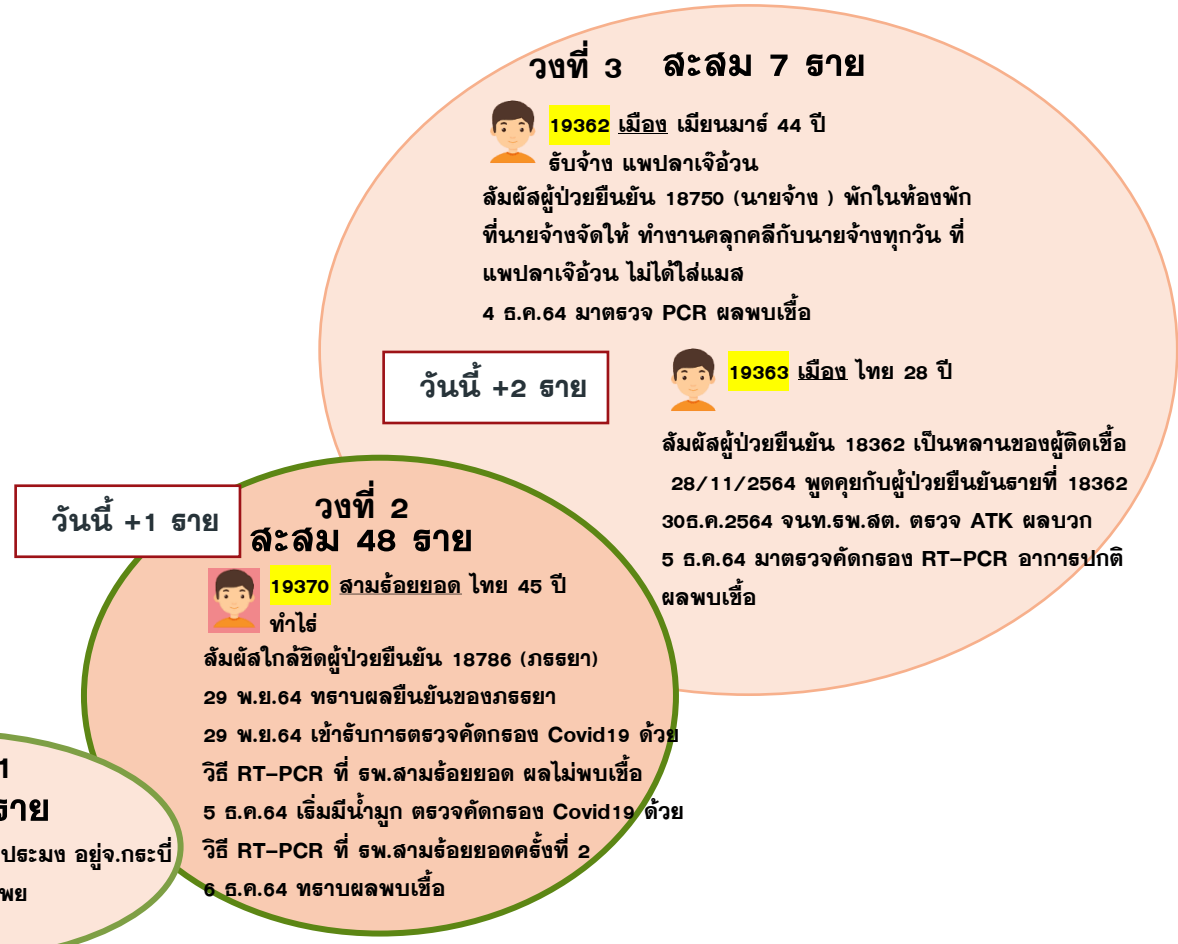

วงที่ 3 ละสม 7 ราย

19362 เมือง เมียนมาร์ 44 ปี
รับจ้าง แพลลาเจ้าฉวน
สัมผัสผู้ป่วยยืนยัน 18750 (นายจ้าง) พักในห้องพัก
ที่นายจ้างจัดให้ ทำงานคลุกคลีกับนายจ้างทุกวัน ที่
แพลลาเจ้าฉวน ไม่ได้ใส่แมส
4 ธ.ค.64 มาตรวจ PCR ผลพบเชื้อ

วันนี้ +2 ราย

19363 เมือง ไทย 28 ปี

สัมผัสผู้ป่วยยืนยัน 18362 เป็นหลานของผู้ติดเชื้อ
28/11/2564 พูดคุยกับผู้ป่วยยืนยันรายที่ 18362
30ธ.ค.2564 จนท.รพ.สต. ตรวจ ATK ผลบวก
5 ธ.ค.64 มาตรวจคัดกรอง RT-PCR อาการปกติ
ผลพบเชื้อ

วันนี้ +1 ราย

วงที่ 2 ละสม 48 ราย

19370 สามร้อยยอด ไทย 45 ปี
ทำไร่

สัมผัสใกล้ชิดผู้ป่วยยืนยัน 18786 (ภรรยา)
29 พ.ย.64 ทราบผลยืนยันของภรรยา
29 พ.ย.64 เข้ารับการตรวจคัดกรอง Covid19 ด้วย
วิธี RT-PCR ที่ รพ.สามร้อยยอด ผลไม่พบเชื้อ
5 ธ.ค.64 เริ่มมีน้ำมูก ตรวจคัดกรอง Covid19 ด้วย
วิธี RT-PCR ที่ รพ.สามร้อยยอดครั้งที่ 2
6 ธ.ค.64 ทราบผลพบเชื้อ

มีอาการ ไม่มีอาการ

แนวโน้มการระบาดของ CLUSTER ที่สำคัญในจังหวัดระจวบคี่ร์ขันร์

ณ 7 ธ.ค.64

คลัสเตอร์	วันเริ่มต้น เหตุการณ์ INDEX CASE	วันที่พบพบ รายสุดท้าย	จำนวน ผู้ป่วยสะสม	กราฟการระบาด	จำนวนวัน/ สถานะ																																																																																
ลั้งสรร์ค วันลออกกระทง ต.คลองวาท อ.เมื่อง	รายที่ 18753 รับจ้าง เริ่มป่วย/ พบพบ./ พบเชื้อ 28 พ.ย.64	5 ธ.ค.64	24	<p>Index case 18753</p> <p>28 พย</p> <table border="1"> <caption>Data for Cluster 18753</caption> <thead> <tr> <th>วันที่</th> <th>จำนวนผู้ป่วย</th> </tr> </thead> <tbody> <tr><td>18 พ.ย.64</td><td>0</td></tr> <tr><td>19 พ.ย.64</td><td>0</td></tr> <tr><td>20 พ.ย.64</td><td>0</td></tr> <tr><td>21 พ.ย.64</td><td>1</td></tr> <tr><td>22 พ.ย.64</td><td>0</td></tr> <tr><td>23 พ.ย.64</td><td>1</td></tr> <tr><td>24 พ.ย.64</td><td>2</td></tr> <tr><td>25 พ.ย.64</td><td>1</td></tr> <tr><td>26 พ.ย.64</td><td>4</td></tr> <tr><td>27 พ.ย.64</td><td>1</td></tr> <tr><td>28 พ.ย.64</td><td>3</td></tr> <tr><td>29 พ.ย.64</td><td>1</td></tr> <tr><td>30 พ.ย.64</td><td>2</td></tr> <tr><td>1 ธ.ค.64</td><td>1</td></tr> <tr><td>2 ธ.ค.64</td><td>5</td></tr> <tr><td>3 ธ.ค.64</td><td>1</td></tr> <tr><td>4 ธ.ค.64</td><td>0</td></tr> <tr><td>5 ธ.ค.64</td><td>0</td></tr> <tr><td>6 ธ.ค.64</td><td>1</td></tr> <tr><td>7 ธ.ค.64</td><td>0</td></tr> <tr><td>8 ธ.ค.64</td><td>0</td></tr> <tr><td>9 ธ.ค.64</td><td>0</td></tr> <tr><td>10 ธ.ค.64</td><td>0</td></tr> <tr><td>11 ธ.ค.64</td><td>0</td></tr> <tr><td>12 ธ.ค.64</td><td>0</td></tr> <tr><td>13 ธ.ค.64</td><td>0</td></tr> <tr><td>14 ธ.ค.64</td><td>0</td></tr> <tr><td>15 ธ.ค.64</td><td>0</td></tr> <tr><td>16 ธ.ค.64</td><td>0</td></tr> <tr><td>17 ธ.ค.64</td><td>0</td></tr> <tr><td>18 ธ.ค.64</td><td>0</td></tr> <tr><td>19 ธ.ค.64</td><td>0</td></tr> <tr><td>20 ธ.ค.64</td><td>0</td></tr> <tr><td>21 ธ.ค.64</td><td>0</td></tr> <tr><td>22 ธ.ค.64</td><td>0</td></tr> <tr><td>23 ธ.ค.64</td><td>0</td></tr> <tr><td>24 ธ.ค.64</td><td>0</td></tr> <tr><td>25 ธ.ค.64</td><td>0</td></tr> <tr><td>26 ธ.ค.64</td><td>0</td></tr> </tbody> </table>	วันที่	จำนวนผู้ป่วย	18 พ.ย.64	0	19 พ.ย.64	0	20 พ.ย.64	0	21 พ.ย.64	1	22 พ.ย.64	0	23 พ.ย.64	1	24 พ.ย.64	2	25 พ.ย.64	1	26 พ.ย.64	4	27 พ.ย.64	1	28 พ.ย.64	3	29 พ.ย.64	1	30 พ.ย.64	2	1 ธ.ค.64	1	2 ธ.ค.64	5	3 ธ.ค.64	1	4 ธ.ค.64	0	5 ธ.ค.64	0	6 ธ.ค.64	1	7 ธ.ค.64	0	8 ธ.ค.64	0	9 ธ.ค.64	0	10 ธ.ค.64	0	11 ธ.ค.64	0	12 ธ.ค.64	0	13 ธ.ค.64	0	14 ธ.ค.64	0	15 ธ.ค.64	0	16 ธ.ค.64	0	17 ธ.ค.64	0	18 ธ.ค.64	0	19 ธ.ค.64	0	20 ธ.ค.64	0	21 ธ.ค.64	0	22 ธ.ค.64	0	23 ธ.ค.64	0	24 ธ.ค.64	0	25 ธ.ค.64	0	26 ธ.ค.64	0	7 วัน ACTIVE
วันที่	จำนวนผู้ป่วย																																																																																				
18 พ.ย.64	0																																																																																				
19 พ.ย.64	0																																																																																				
20 พ.ย.64	0																																																																																				
21 พ.ย.64	1																																																																																				
22 พ.ย.64	0																																																																																				
23 พ.ย.64	1																																																																																				
24 พ.ย.64	2																																																																																				
25 พ.ย.64	1																																																																																				
26 พ.ย.64	4																																																																																				
27 พ.ย.64	1																																																																																				
28 พ.ย.64	3																																																																																				
29 พ.ย.64	1																																																																																				
30 พ.ย.64	2																																																																																				
1 ธ.ค.64	1																																																																																				
2 ธ.ค.64	5																																																																																				
3 ธ.ค.64	1																																																																																				
4 ธ.ค.64	0																																																																																				
5 ธ.ค.64	0																																																																																				
6 ธ.ค.64	1																																																																																				
7 ธ.ค.64	0																																																																																				
8 ธ.ค.64	0																																																																																				
9 ธ.ค.64	0																																																																																				
10 ธ.ค.64	0																																																																																				
11 ธ.ค.64	0																																																																																				
12 ธ.ค.64	0																																																																																				
13 ธ.ค.64	0																																																																																				
14 ธ.ค.64	0																																																																																				
15 ธ.ค.64	0																																																																																				
16 ธ.ค.64	0																																																																																				
17 ธ.ค.64	0																																																																																				
18 ธ.ค.64	0																																																																																				
19 ธ.ค.64	0																																																																																				
20 ธ.ค.64	0																																																																																				
21 ธ.ค.64	0																																																																																				
22 ธ.ค.64	0																																																																																				
23 ธ.ค.64	0																																																																																				
24 ธ.ค.64	0																																																																																				
25 ธ.ค.64	0																																																																																				
26 ธ.ค.64	0																																																																																				
เรือประมง กลับจากกระบี่ อ.เมื่อง	รายที่ 18156 รับจ้าง เริ่มป่วย/ พบพบ. 20 พย พบเชื้อ 21 พ.ย.64	5 ธ.ค.64	68	<p>Index case 18156</p> <p>20 พย</p> <table border="1"> <caption>Data for Cluster 18156</caption> <thead> <tr> <th>วันที่</th> <th>จำนวนผู้ป่วย</th> </tr> </thead> <tbody> <tr><td>13 พ.ย.64</td><td>0</td></tr> <tr><td>14 พ.ย.64</td><td>0</td></tr> <tr><td>15 พ.ย.64</td><td>0</td></tr> <tr><td>16 พ.ย.64</td><td>1</td></tr> <tr><td>17 พ.ย.64</td><td>1</td></tr> <tr><td>18 พ.ย.64</td><td>1</td></tr> <tr><td>19 พ.ย.64</td><td>2</td></tr> <tr><td>20 พ.ย.64</td><td>1</td></tr> <tr><td>21 พ.ย.64</td><td>1</td></tr> <tr><td>22 พ.ย.64</td><td>8</td></tr> <tr><td>23 พ.ย.64</td><td>4</td></tr> <tr><td>24 พ.ย.64</td><td>6</td></tr> <tr><td>25 พ.ย.64</td><td>5</td></tr> <tr><td>26 พ.ย.64</td><td>5</td></tr> <tr><td>27 พ.ย.64</td><td>4</td></tr> <tr><td>28 พ.ย.64</td><td>5</td></tr> <tr><td>29 พ.ย.64</td><td>4</td></tr> <tr><td>30 พ.ย.64</td><td>6</td></tr> <tr><td>1 ธ.ค.64</td><td>3</td></tr> <tr><td>2 ธ.ค.64</td><td>2</td></tr> <tr><td>3 ธ.ค.64</td><td>2</td></tr> <tr><td>4 ธ.ค.64</td><td>2</td></tr> <tr><td>5 ธ.ค.64</td><td>1</td></tr> <tr><td>6 ธ.ค.64</td><td>0</td></tr> <tr><td>7 ธ.ค.64</td><td>0</td></tr> <tr><td>8 ธ.ค.64</td><td>0</td></tr> <tr><td>9 ธ.ค.64</td><td>0</td></tr> <tr><td>10 ธ.ค.64</td><td>0</td></tr> <tr><td>11 ธ.ค.64</td><td>0</td></tr> <tr><td>12 ธ.ค.64</td><td>0</td></tr> <tr><td>13 ธ.ค.64</td><td>0</td></tr> <tr><td>14 ธ.ค.64</td><td>0</td></tr> <tr><td>15 ธ.ค.64</td><td>0</td></tr> <tr><td>16 ธ.ค.64</td><td>0</td></tr> <tr><td>17 ธ.ค.64</td><td>0</td></tr> <tr><td>18 ธ.ค.64</td><td>0</td></tr> </tbody> </table>	วันที่	จำนวนผู้ป่วย	13 พ.ย.64	0	14 พ.ย.64	0	15 พ.ย.64	0	16 พ.ย.64	1	17 พ.ย.64	1	18 พ.ย.64	1	19 พ.ย.64	2	20 พ.ย.64	1	21 พ.ย.64	1	22 พ.ย.64	8	23 พ.ย.64	4	24 พ.ย.64	6	25 พ.ย.64	5	26 พ.ย.64	5	27 พ.ย.64	4	28 พ.ย.64	5	29 พ.ย.64	4	30 พ.ย.64	6	1 ธ.ค.64	3	2 ธ.ค.64	2	3 ธ.ค.64	2	4 ธ.ค.64	2	5 ธ.ค.64	1	6 ธ.ค.64	0	7 ธ.ค.64	0	8 ธ.ค.64	0	9 ธ.ค.64	0	10 ธ.ค.64	0	11 ธ.ค.64	0	12 ธ.ค.64	0	13 ธ.ค.64	0	14 ธ.ค.64	0	15 ธ.ค.64	0	16 ธ.ค.64	0	17 ธ.ค.64	0	18 ธ.ค.64	0	15 วัน ACTIVE						
วันที่	จำนวนผู้ป่วย																																																																																				
13 พ.ย.64	0																																																																																				
14 พ.ย.64	0																																																																																				
15 พ.ย.64	0																																																																																				
16 พ.ย.64	1																																																																																				
17 พ.ย.64	1																																																																																				
18 พ.ย.64	1																																																																																				
19 พ.ย.64	2																																																																																				
20 พ.ย.64	1																																																																																				
21 พ.ย.64	1																																																																																				
22 พ.ย.64	8																																																																																				
23 พ.ย.64	4																																																																																				
24 พ.ย.64	6																																																																																				
25 พ.ย.64	5																																																																																				
26 พ.ย.64	5																																																																																				
27 พ.ย.64	4																																																																																				
28 พ.ย.64	5																																																																																				
29 พ.ย.64	4																																																																																				
30 พ.ย.64	6																																																																																				
1 ธ.ค.64	3																																																																																				
2 ธ.ค.64	2																																																																																				
3 ธ.ค.64	2																																																																																				
4 ธ.ค.64	2																																																																																				
5 ธ.ค.64	1																																																																																				
6 ธ.ค.64	0																																																																																				
7 ธ.ค.64	0																																																																																				
8 ธ.ค.64	0																																																																																				
9 ธ.ค.64	0																																																																																				
10 ธ.ค.64	0																																																																																				
11 ธ.ค.64	0																																																																																				
12 ธ.ค.64	0																																																																																				
13 ธ.ค.64	0																																																																																				
14 ธ.ค.64	0																																																																																				
15 ธ.ค.64	0																																																																																				
16 ธ.ค.64	0																																																																																				
17 ธ.ค.64	0																																																																																				
18 ธ.ค.64	0																																																																																				

ความเชื่อมโยงผู้ป่วยรายใหม่วันที่ 7 ธ.ค.64 จ.ประจวบคีรีขันธ์

CLUSTER ที่ต้องเฝ้าระวังเป็นพิเศษ

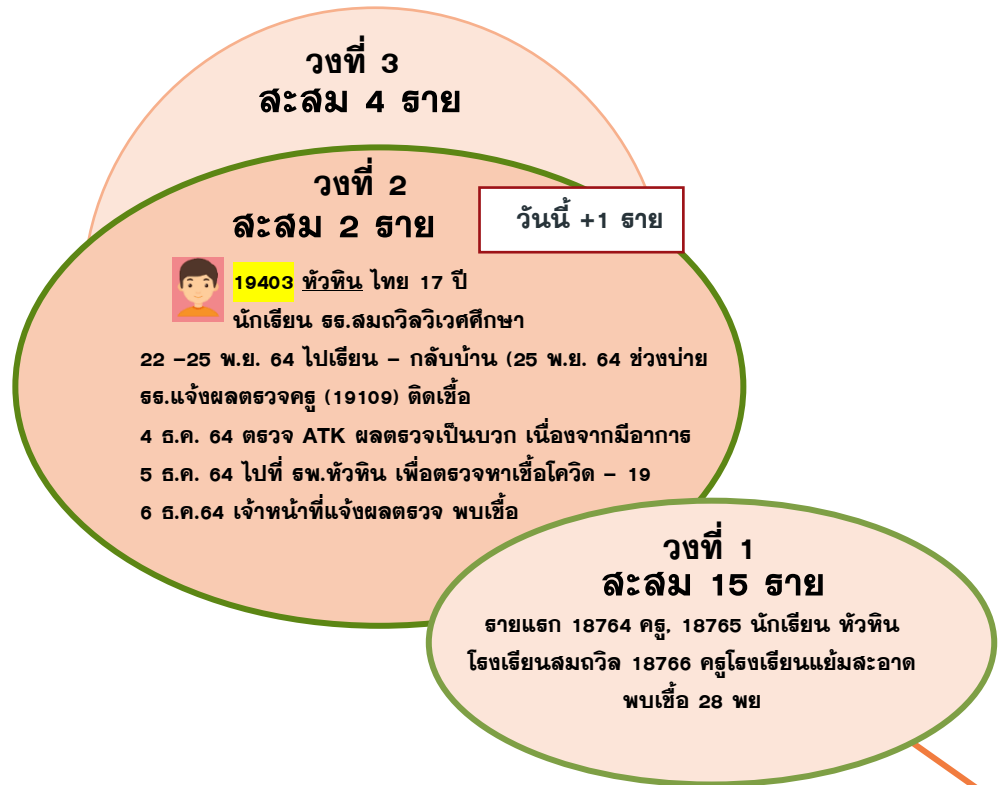

Clusterงานเลี้ยงวันเกิดชาวฟิลิปปินส์ ขอยหัวหิน 102

จำนวนผู้ป่วยที่เชื่อมโยงทั้งหมด 21 ราย

ผู้ป่วยรายใหม่

Cluster เกษตร โคนม ปราณบุรี

จำนวนผู้ป่วยที่เชื่อมโยงทั้งหมด 16 ราย

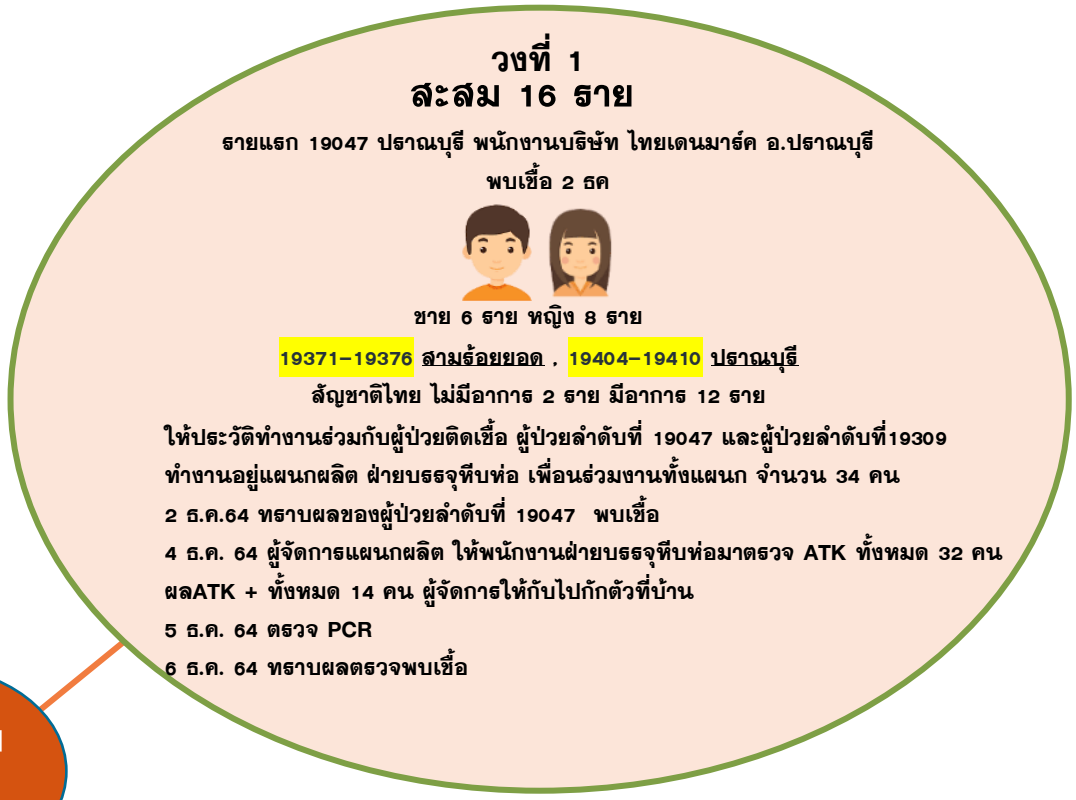

รายแรก 19047 ปราณบุรี พนักงานบริษัท ไทยเดนมาร์ค อ.ปราณบุรี
พบเชื้อ 2 ธค



ชาย 6 ราย หญิง 8 ราย

19371-19376 สามีธ้อยยอด . 19404-19410 ปราณบุรี

สัญชาติไทย ไม่มีอาการ 2 ราย มีอาการ 12 ราย

ให้ประวัติทำงานร่วมกับผู้ป่วยติดเชื้อ ผู้ป่วยลำดับที่ 19047 และผู้ป่วยลำดับที่19309
ทำงานอยู่แผนกผลิต ฝ่ายบรรจุหีบห่อ เพื่อนร่วมงานทั้งแผนก จำนวน 34 คน

2 ธ.ค.64 ทราบผลของผู้ป่วยลำดับที่ 19047 พบเชื้อ

4 ธ.ค. 64 ผู้จัดการแผนกผลิต ให้พนักงานฝ่ายบรรจุหีบห่อมาตรวจ ATK ทั้งหมด 32 คน
ผลATK + ทั้งหมด 14 คน ผู้จัดการให้กับไปกักตัวที่บ้าน

5 ธ.ค. 64 ตรวจ PCR

6 ธ.ค. 64 ทราบผลตรวจพบเชื้อ

แนวโน้มการระบาดของ CLUSTER ที่สำคัญในจังหวัดระจวบคี่ร์ขันร์

ณ 7 ธ.ค.64

คลัสเตอร์	วันเริ่มต้น เหตุการณ์ INDEX CASE	วันที่พบพบ รายสุดท้าย	จำนวน ผู้ป่วยสะสม	กราฟการระบาด	จำนวนวัน/ สถานะ
งานเลี้ยงวันเกิด ชาวฟิลิปปินส์ ชอยหัวหิน 102 อ.หัวหิน	รายที่ 18764 ครู เริ่มป่วย 26 พย พบพบ./ พบเชื้อ 28 พ.ย.64	5 ธ.ค.64	21	<p>Index case 18764</p> <p>26 พย</p>	7 วัน ACTIVE
เกษตร โคนม อ.ปราณบุรี	รายที่ 19047 รับจ้าง พบพบ. 1 ธค พบเชื้อ 2 ธ.ค.64	5 ธ.ค.64	16	<p>index case 19047</p> <p>1 ธค</p>	4 วัน ACTIVE

ความเชื่อมโยงผู้ป่วยรายใหม่วันที่ 7 ธ.ค.64 จ.ประจวบคีรีขันธ์

CLUSTER ที่ต้องเฝ้าระวังเป็นพิเศษ

Cluster ครอบครัวม.7 ตีลาลอย

จำนวนผู้ป่วยที่เชื่อมโยงทั้งหมด 20 ราย

วงที่ 2 ละสม 4 ราย



19393 หัวหิน ไทย 43 ปี

วันนี้ +1 ราย

รับจ้างทั่วไป

- อาศัยร่วมบ้านกับลูกชาย (18931)
- 20 พย อยู่บ้านไม่ได้ไปไหนน้องสาว (18462) จากอำเภอสลัมรัยขอมมาหาที่บ้านอยู่ร่วมกัน 1
- 25 พย ทราบข่าวว่าน้องสาวพบเชื้อโควิด 19
- 30 พย เดินทางไปตรวจหาเชื้อ covid19 ผลไม่พบเชื้อ
- 2 ธค ลูกชาย(18931) เดินทางไปรักษาตัวที่โรงพยาบาล หัวหิน ตนเองไปอยู่กับลูกชายด้วย
- 5 ธค ตรวจ RT-PCR ผลพบเชื้อ

วงที่ 1 ละสม 16 ราย

รายแรก 18333-18334,18344 สาม,18344 พบเชื้อ 24 พย

วงที่ 1 ละสม 16 ราย

รายแรก 18561 หัวหิน ครอบครัวมัธยมศึกษา ผู้ป่วยจ.พิษณุโลกพบเชื้อ 25 พย

ผู้ป่วยรายใหม่

Cluster ครอบครั ญาติมาจากพิษณุโลก

จำนวนผู้ป่วยที่เชื่อมโยงทั้งหมด 18 ราย

วงที่ 3

วันนี้ +1 ราย



19387 หัวหิน ไทย 29 ปี

รับจ้าง ร้านชาบูระ(แคชเชียร์)

- 23พ.ย.64 ไปทำงานที่ร้านชาบูระ ช.หัวหิน94 ทำหน้าที่เป็นแคชเชียร์ มีเพื่อนร่วมงาน 3 คน มี(ผป.19183) มีทานข้าวร่วมกัน
- 24พ.ย.64 ไปซื้อของที่แม็คโครแล้วกลับมาทำงานต่อ
- 26พ.ย.64 ไปซื้อของที่แม็คโครคนเดียวก่อนเข้าร้าน
- 28พ.ย.64 ไปซื้อของที่แม็คโคร
- 30พ.ย.64ไปซื้อของที่แม็คโคร
- 1 ธ.ค.64 ไปทำบุญที่วัดหัวหินและไปมูลนิธิทำบุญโลงศพคนเดียว
- 2 ธ.ค.64เริ่มมีอาการไอ ปวดกล้ามเนื้อ จำทำการตรวจ ATK ไม่พบเชื้อ
- 3 ธ.ค.64 ไปซื้อของที่แม็คโคร
- 4ธ.ค.64 ทราบผลของเพื่อนร่วมงาน(ผป.19183)พบเชื้อ จึงทำการปิดร้านทำความสะอาดร้าน ตรวจ ATK ตนพบเชื้อ เพื่อนร่วมงานอีก 2 คน ไม่พบเชื้อ
- 5 ธ.ค.64 มาตรวจหาเชื้อ
- 6 ธ.ค.64 พบเชื้อ

แนวโน้มการระบาดของ CLUSTER ที่สำคัญในจังหวัดระจวบคี่ร์ขันร์

ณ 7 ธ.ค.64

คลัสเตอร์	วันเริ่มต้น เหตุการณ์ INDEX CASE	วันที่พบศพ รายสุดท้าย	จำนวน ผู้ป่วยสะสม	กราฟการระบาด	จำนวนวัน/ สถานะ																																																																																
ครอบครัว ม.7 คิลาลอย อ.สามร้อยยอด	รายที่ 18333 เริ่มป่วย 20 พย พบศพ. 23 พย พบเชื้อ 24 พ.ย.64	5 ธ.ค.64	20	<p>Index case 18333 20 พย</p> <table border="1"> <caption>Daily Case Data for Cluster 18333</caption> <thead> <tr> <th>วันที่</th> <th>จำนวนผู้ป่วยรายวัน</th> </tr> </thead> <tbody> <tr><td>10 พ.ย.64</td><td>0</td></tr> <tr><td>11 พ.ย.64</td><td>0</td></tr> <tr><td>12 พ.ย.64</td><td>0</td></tr> <tr><td>13 พ.ย.64</td><td>0</td></tr> <tr><td>14 พ.ย.64</td><td>1</td></tr> <tr><td>15 พ.ย.64</td><td>0</td></tr> <tr><td>16 พ.ย.64</td><td>0</td></tr> <tr><td>17 พ.ย.64</td><td>1</td></tr> <tr><td>18 พ.ย.64</td><td>0</td></tr> <tr><td>19 พ.ย.64</td><td>1</td></tr> <tr><td>20 พ.ย.64</td><td>2</td></tr> <tr><td>21 พ.ย.64</td><td>1</td></tr> <tr><td>22 พ.ย.64</td><td>1</td></tr> <tr><td>23 พ.ย.64</td><td>0</td></tr> <tr><td>24 พ.ย.64</td><td>5</td></tr> <tr><td>25 พ.ย.64</td><td>3</td></tr> <tr><td>26 พ.ย.64</td><td>1</td></tr> <tr><td>27 พ.ย.64</td><td>0</td></tr> <tr><td>28 พ.ย.64</td><td>0</td></tr> <tr><td>29 พ.ย.64</td><td>0</td></tr> <tr><td>30 พ.ย.64</td><td>1</td></tr> <tr><td>1 ธ.ค.64</td><td>0</td></tr> <tr><td>2 ธ.ค.64</td><td>2</td></tr> <tr><td>3 ธ.ค.64</td><td>0</td></tr> <tr><td>4 ธ.ค.64</td><td>0</td></tr> <tr><td>5 ธ.ค.64</td><td>1</td></tr> <tr><td>6 ธ.ค.64</td><td>0</td></tr> <tr><td>7 ธ.ค.64</td><td>0</td></tr> <tr><td>8 ธ.ค.64</td><td>0</td></tr> <tr><td>9 ธ.ค.64</td><td>0</td></tr> <tr><td>10 ธ.ค.64</td><td>0</td></tr> <tr><td>11 ธ.ค.64</td><td>0</td></tr> <tr><td>12 ธ.ค.64</td><td>0</td></tr> <tr><td>13 ธ.ค.64</td><td>0</td></tr> <tr><td>14 ธ.ค.64</td><td>0</td></tr> <tr><td>15 ธ.ค.64</td><td>0</td></tr> <tr><td>16 ธ.ค.64</td><td>0</td></tr> <tr><td>17 ธ.ค.64</td><td>0</td></tr> <tr><td>18 ธ.ค.64</td><td>0</td></tr> </tbody> </table>	วันที่	จำนวนผู้ป่วยรายวัน	10 พ.ย.64	0	11 พ.ย.64	0	12 พ.ย.64	0	13 พ.ย.64	0	14 พ.ย.64	1	15 พ.ย.64	0	16 พ.ย.64	0	17 พ.ย.64	1	18 พ.ย.64	0	19 พ.ย.64	1	20 พ.ย.64	2	21 พ.ย.64	1	22 พ.ย.64	1	23 พ.ย.64	0	24 พ.ย.64	5	25 พ.ย.64	3	26 พ.ย.64	1	27 พ.ย.64	0	28 พ.ย.64	0	29 พ.ย.64	0	30 พ.ย.64	1	1 ธ.ค.64	0	2 ธ.ค.64	2	3 ธ.ค.64	0	4 ธ.ค.64	0	5 ธ.ค.64	1	6 ธ.ค.64	0	7 ธ.ค.64	0	8 ธ.ค.64	0	9 ธ.ค.64	0	10 ธ.ค.64	0	11 ธ.ค.64	0	12 ธ.ค.64	0	13 ธ.ค.64	0	14 ธ.ค.64	0	15 ธ.ค.64	0	16 ธ.ค.64	0	17 ธ.ค.64	0	18 ธ.ค.64	0	12 วัน ACTIVE
วันที่	จำนวนผู้ป่วยรายวัน																																																																																				
10 พ.ย.64	0																																																																																				
11 พ.ย.64	0																																																																																				
12 พ.ย.64	0																																																																																				
13 พ.ย.64	0																																																																																				
14 พ.ย.64	1																																																																																				
15 พ.ย.64	0																																																																																				
16 พ.ย.64	0																																																																																				
17 พ.ย.64	1																																																																																				
18 พ.ย.64	0																																																																																				
19 พ.ย.64	1																																																																																				
20 พ.ย.64	2																																																																																				
21 พ.ย.64	1																																																																																				
22 พ.ย.64	1																																																																																				
23 พ.ย.64	0																																																																																				
24 พ.ย.64	5																																																																																				
25 พ.ย.64	3																																																																																				
26 พ.ย.64	1																																																																																				
27 พ.ย.64	0																																																																																				
28 พ.ย.64	0																																																																																				
29 พ.ย.64	0																																																																																				
30 พ.ย.64	1																																																																																				
1 ธ.ค.64	0																																																																																				
2 ธ.ค.64	2																																																																																				
3 ธ.ค.64	0																																																																																				
4 ธ.ค.64	0																																																																																				
5 ธ.ค.64	1																																																																																				
6 ธ.ค.64	0																																																																																				
7 ธ.ค.64	0																																																																																				
8 ธ.ค.64	0																																																																																				
9 ธ.ค.64	0																																																																																				
10 ธ.ค.64	0																																																																																				
11 ธ.ค.64	0																																																																																				
12 ธ.ค.64	0																																																																																				
13 ธ.ค.64	0																																																																																				
14 ธ.ค.64	0																																																																																				
15 ธ.ค.64	0																																																																																				
16 ธ.ค.64	0																																																																																				
17 ธ.ค.64	0																																																																																				
18 ธ.ค.64	0																																																																																				
ครอบครัวญาติ มาจากพิษณุโลก อ.หัวหิน	รายที่ 18511 เริ่มป่วย 19 พย พบศพ./ พบเชื้อ 25 พ.ย.64	5 ธ.ค.64	18	<p>Index case 18511 19 พย</p> <table border="1"> <caption>Daily Case Data for Cluster 18511</caption> <thead> <tr> <th>วันที่</th> <th>จำนวนผู้ป่วยรายวัน</th> </tr> </thead> <tbody> <tr><td>12 พ.ย.64</td><td>0</td></tr> <tr><td>13 พ.ย.64</td><td>0</td></tr> <tr><td>14 พ.ย.64</td><td>0</td></tr> <tr><td>15 พ.ย.64</td><td>0</td></tr> <tr><td>16 พ.ย.64</td><td>0</td></tr> <tr><td>17 พ.ย.64</td><td>1</td></tr> <tr><td>18 พ.ย.64</td><td>3</td></tr> <tr><td>19 พ.ย.64</td><td>1</td></tr> <tr><td>20 พ.ย.64</td><td>1</td></tr> <tr><td>21 พ.ย.64</td><td>2</td></tr> <tr><td>22 พ.ย.64</td><td>2</td></tr> <tr><td>23 พ.ย.64</td><td>1</td></tr> <tr><td>24 พ.ย.64</td><td>1</td></tr> <tr><td>25 พ.ย.64</td><td>1</td></tr> <tr><td>26 พ.ย.64</td><td>2</td></tr> <tr><td>27 พ.ย.64</td><td>1</td></tr> <tr><td>28 พ.ย.64</td><td>0</td></tr> <tr><td>29 พ.ย.64</td><td>0</td></tr> <tr><td>30 พ.ย.64</td><td>0</td></tr> <tr><td>1 ธ.ค.64</td><td>0</td></tr> <tr><td>2 ธ.ค.64</td><td>1</td></tr> <tr><td>3 ธ.ค.64</td><td>0</td></tr> <tr><td>4 ธ.ค.64</td><td>0</td></tr> <tr><td>5 ธ.ค.64</td><td>0</td></tr> <tr><td>6 ธ.ค.64</td><td>0</td></tr> <tr><td>7 ธ.ค.64</td><td>0</td></tr> <tr><td>8 ธ.ค.64</td><td>0</td></tr> <tr><td>9 ธ.ค.64</td><td>0</td></tr> <tr><td>10 ธ.ค.64</td><td>0</td></tr> <tr><td>11 ธ.ค.64</td><td>0</td></tr> <tr><td>12 ธ.ค.64</td><td>0</td></tr> <tr><td>13 ธ.ค.64</td><td>0</td></tr> <tr><td>14 ธ.ค.64</td><td>0</td></tr> <tr><td>15 ธ.ค.64</td><td>0</td></tr> <tr><td>16 ธ.ค.64</td><td>0</td></tr> <tr><td>17 ธ.ค.64</td><td>0</td></tr> </tbody> </table>	วันที่	จำนวนผู้ป่วยรายวัน	12 พ.ย.64	0	13 พ.ย.64	0	14 พ.ย.64	0	15 พ.ย.64	0	16 พ.ย.64	0	17 พ.ย.64	1	18 พ.ย.64	3	19 พ.ย.64	1	20 พ.ย.64	1	21 พ.ย.64	2	22 พ.ย.64	2	23 พ.ย.64	1	24 พ.ย.64	1	25 พ.ย.64	1	26 พ.ย.64	2	27 พ.ย.64	1	28 พ.ย.64	0	29 พ.ย.64	0	30 พ.ย.64	0	1 ธ.ค.64	0	2 ธ.ค.64	1	3 ธ.ค.64	0	4 ธ.ค.64	0	5 ธ.ค.64	0	6 ธ.ค.64	0	7 ธ.ค.64	0	8 ธ.ค.64	0	9 ธ.ค.64	0	10 ธ.ค.64	0	11 ธ.ค.64	0	12 ธ.ค.64	0	13 ธ.ค.64	0	14 ธ.ค.64	0	15 ธ.ค.64	0	16 ธ.ค.64	0	17 ธ.ค.64	0	10 วัน ACTIVE						
วันที่	จำนวนผู้ป่วยรายวัน																																																																																				
12 พ.ย.64	0																																																																																				
13 พ.ย.64	0																																																																																				
14 พ.ย.64	0																																																																																				
15 พ.ย.64	0																																																																																				
16 พ.ย.64	0																																																																																				
17 พ.ย.64	1																																																																																				
18 พ.ย.64	3																																																																																				
19 พ.ย.64	1																																																																																				
20 พ.ย.64	1																																																																																				
21 พ.ย.64	2																																																																																				
22 พ.ย.64	2																																																																																				
23 พ.ย.64	1																																																																																				
24 พ.ย.64	1																																																																																				
25 พ.ย.64	1																																																																																				
26 พ.ย.64	2																																																																																				
27 พ.ย.64	1																																																																																				
28 พ.ย.64	0																																																																																				
29 พ.ย.64	0																																																																																				
30 พ.ย.64	0																																																																																				
1 ธ.ค.64	0																																																																																				
2 ธ.ค.64	1																																																																																				
3 ธ.ค.64	0																																																																																				
4 ธ.ค.64	0																																																																																				
5 ธ.ค.64	0																																																																																				
6 ธ.ค.64	0																																																																																				
7 ธ.ค.64	0																																																																																				
8 ธ.ค.64	0																																																																																				
9 ธ.ค.64	0																																																																																				
10 ธ.ค.64	0																																																																																				
11 ธ.ค.64	0																																																																																				
12 ธ.ค.64	0																																																																																				
13 ธ.ค.64	0																																																																																				
14 ธ.ค.64	0																																																																																				
15 ธ.ค.64	0																																																																																				
16 ธ.ค.64	0																																																																																				
17 ธ.ค.64	0																																																																																				

ความเชื่อมโยงผู้ป่วยรายใหม่วันที่ 7 ธ.ค.64 จ.ประจวบคีรีขันธ์

CLUSTER ที่ต้องเฝ้าระวังเป็นพิเศษ

Cluster เรือล.สังข์วัฒนา

จำนวนผู้ป่วยที่เชื่อมโยงทั้งหมด 28 ราย

วันนี้ +4 ราย

วงที่ 2
สะสม 11 ราย

 19364 เมือง ไทย 8 ปี
นักเรียน ๘๘.๘๘๘๘

สัมผัสร่วมบ้านกับผู้ป่วยยืนยัน 19232 (บิดา)
27 ธ.ค. 64 ผู้ป่วยเดินทางกลับมาจากออก
เรือประมงที่อ.ปราณบุรี มานอนค้างที่บ้าน
5 ธ.ค. 64 มาตรฐาน PCR อากาศปกติ ผลพบเชื้อ

 19366 เมือง ไทย 7 ปี

สัมผัสร่วมบ้านกับผู้ป่วยยืนยัน 19231 (บิดา)
27 พ.ย. ผู้ป่วยยืนยันกลับจาก อ.ปราณบุรี
กลับมาอยู่บ้าน พักอาศัยบ้านเดียวกัน
5 ธ.ค.2564 มาตรฐาน PCR ผลพบเชื้อ

 19365 เมือง ไทย 35 ปี
รับจ้าง

สัมผัสร่วมบ้านกับผู้ป่วยยืนยัน 19232 (สามี)
27 ธ.ค. ผู้ป่วยเดินทางกลับมาจากออก
เรือประมงที่อ.ปราณบุรี มานอนค้างที่บ้าน
5 ธ.ค. 64 มาตรฐาน PCR อากาศปกติ ผลพบเชื้อ

 19367 เมือง ไทย 34 ปี
นักเรียน ๘๘.๘๘๘๘

สัมผัสร่วมบ้านกับผู้ป่วยยืนยัน 19231 (สามี)
27 พ.ย. 2564 ผู้ป่วยยืนยันกลับจาก อ.ปราณบุรี
กลับมาอยู่บ้าน พักอาศัยบ้านเดียวกัน
5 ธ.ค.2564 มาตรฐาน PCR มีอาการเสมหะในลำคอ
ผลพบเชื้อ

วงที่ 1
สะสม 17 ราย

รายแรก 18835 เมือง ช ไทย 46 ปี ประมง
พบเชื้อ 30 พย

Cluster เพื่อนบ้าน หมู่ 6 ชัยเกษม

จำนวนผู้ป่วยที่เชื่อมโยงทั้งหมด 21 ราย

วงที่ 3
สะสม 1 ราย

วงที่ 2
สะสม 10 ราย

วันนี้ +1 ราย

 19415 บางสะพาน ไทย 4 เดือน

สัมผัสผู้ป่วยยืนยัน เป็นลูกของ รายที่ 18937
5 ธ.ค.64 ตรวจ RT PCR ผลพบเชื้อ

วงที่ 1
สะสม 10 ราย

รายแรก 18262 บางสะพาน ช ไทย 61 ปี
ทำสวน พบเชื้อ 23 พย

ผู้ป่วยรายใหม่

แนวโน้มการระบาดของ CLUSTER ที่สำคัญในจังหวัดระจวบคี่ร์ขันร์

ณ 7 ธ.ค.64

คลัสเตอร์	วันเริ่มต้น เหตุการณ์ INDEX CASE	วันที่พบศพ รายสุดท้าย	จำนวน ผู้ป่วยสะสม	กราฟการระบาด	จำนวนวัน/ สถานะ																																																																				
เรือล.ล้งษ์วัฒนา อ.เมือง	รายที่ 18835 ประมง เริ่มป่วย 28 พย พบศพ. 29 พย พบเชื้อ 30 พ.ย.64	5 ธ.ค.64	28	<p>Index case 18835 28 พย</p> <table border="1"> <caption>Daily Case Data for Cluster 18835</caption> <thead> <tr> <th>วันที่</th> <th>จำนวนผู้ป่วยรายวัน</th> </tr> </thead> <tbody> <tr><td>24 พ.ย.64</td><td>0</td></tr> <tr><td>25 พ.ย.64</td><td>0</td></tr> <tr><td>26 พ.ย.64</td><td>0</td></tr> <tr><td>27 พ.ย.64</td><td>0</td></tr> <tr><td>28 พ.ย.64</td><td>2</td></tr> <tr><td>29 พ.ย.64</td><td>1</td></tr> <tr><td>30 พ.ย.64</td><td>1</td></tr> <tr><td>1 ธ.ค.64</td><td>6</td></tr> <tr><td>2 ธ.ค.64</td><td>2</td></tr> <tr><td>3 ธ.ค.64</td><td>8</td></tr> <tr><td>4 ธ.ค.64</td><td>5</td></tr> <tr><td>5 ธ.ค.64</td><td>3</td></tr> <tr><td>6 ธ.ค.64</td><td>0</td></tr> <tr><td>7 ธ.ค.64</td><td>0</td></tr> <tr><td>8 ธ.ค.64</td><td>0</td></tr> <tr><td>9 ธ.ค.64</td><td>0</td></tr> <tr><td>10 ธ.ค.64</td><td>0</td></tr> <tr><td>11 ธ.ค.64</td><td>0</td></tr> <tr><td>12 ธ.ค.64</td><td>0</td></tr> <tr><td>13 ธ.ค.64</td><td>0</td></tr> <tr><td>14 ธ.ค.64</td><td>0</td></tr> <tr><td>15 ธ.ค.64</td><td>0</td></tr> <tr><td>16 ธ.ค.64</td><td>0</td></tr> <tr><td>17 ธ.ค.64</td><td>0</td></tr> <tr><td>18 ธ.ค.64</td><td>0</td></tr> <tr><td>19 ธ.ค.64</td><td>0</td></tr> <tr><td>20 ธ.ค.64</td><td>0</td></tr> <tr><td>21 ธ.ค.64</td><td>0</td></tr> <tr><td>22 ธ.ค.64</td><td>0</td></tr> <tr><td>23 ธ.ค.64</td><td>0</td></tr> <tr><td>24 ธ.ค.64</td><td>0</td></tr> <tr><td>25 ธ.ค.64</td><td>0</td></tr> <tr><td>26 ธ.ค.64</td><td>0</td></tr> </tbody> </table>	วันที่	จำนวนผู้ป่วยรายวัน	24 พ.ย.64	0	25 พ.ย.64	0	26 พ.ย.64	0	27 พ.ย.64	0	28 พ.ย.64	2	29 พ.ย.64	1	30 พ.ย.64	1	1 ธ.ค.64	6	2 ธ.ค.64	2	3 ธ.ค.64	8	4 ธ.ค.64	5	5 ธ.ค.64	3	6 ธ.ค.64	0	7 ธ.ค.64	0	8 ธ.ค.64	0	9 ธ.ค.64	0	10 ธ.ค.64	0	11 ธ.ค.64	0	12 ธ.ค.64	0	13 ธ.ค.64	0	14 ธ.ค.64	0	15 ธ.ค.64	0	16 ธ.ค.64	0	17 ธ.ค.64	0	18 ธ.ค.64	0	19 ธ.ค.64	0	20 ธ.ค.64	0	21 ธ.ค.64	0	22 ธ.ค.64	0	23 ธ.ค.64	0	24 ธ.ค.64	0	25 ธ.ค.64	0	26 ธ.ค.64	0	6 วัน ACTIVE
วันที่	จำนวนผู้ป่วยรายวัน																																																																								
24 พ.ย.64	0																																																																								
25 พ.ย.64	0																																																																								
26 พ.ย.64	0																																																																								
27 พ.ย.64	0																																																																								
28 พ.ย.64	2																																																																								
29 พ.ย.64	1																																																																								
30 พ.ย.64	1																																																																								
1 ธ.ค.64	6																																																																								
2 ธ.ค.64	2																																																																								
3 ธ.ค.64	8																																																																								
4 ธ.ค.64	5																																																																								
5 ธ.ค.64	3																																																																								
6 ธ.ค.64	0																																																																								
7 ธ.ค.64	0																																																																								
8 ธ.ค.64	0																																																																								
9 ธ.ค.64	0																																																																								
10 ธ.ค.64	0																																																																								
11 ธ.ค.64	0																																																																								
12 ธ.ค.64	0																																																																								
13 ธ.ค.64	0																																																																								
14 ธ.ค.64	0																																																																								
15 ธ.ค.64	0																																																																								
16 ธ.ค.64	0																																																																								
17 ธ.ค.64	0																																																																								
18 ธ.ค.64	0																																																																								
19 ธ.ค.64	0																																																																								
20 ธ.ค.64	0																																																																								
21 ธ.ค.64	0																																																																								
22 ธ.ค.64	0																																																																								
23 ธ.ค.64	0																																																																								
24 ธ.ค.64	0																																																																								
25 ธ.ค.64	0																																																																								
26 ธ.ค.64	0																																																																								
เพื่อนบ้าน ม.6 ชัยเกษม อ.บางสะพาน	รายที่ 18262 ทำสวน เริ่มป่วย 21 พย พบศพ./ พบเชื้อ 23 พ.ย.64	5 ธ.ค.64	21	<p>Index case 18262 21 พย</p> <table border="1"> <caption>Daily Case Data for Cluster 18262</caption> <thead> <tr> <th>วันที่</th> <th>จำนวนผู้ป่วยรายวัน</th> </tr> </thead> <tbody> <tr><td>17 พ.ย.64</td><td>0</td></tr> <tr><td>18 พ.ย.64</td><td>0</td></tr> <tr><td>19 พ.ย.64</td><td>0</td></tr> <tr><td>20 พ.ย.64</td><td>0</td></tr> <tr><td>21 พ.ย.64</td><td>1</td></tr> <tr><td>22 พ.ย.64</td><td>0</td></tr> <tr><td>23 พ.ย.64</td><td>0</td></tr> <tr><td>24 พ.ย.64</td><td>0</td></tr> <tr><td>25 พ.ย.64</td><td>0</td></tr> <tr><td>26 พ.ย.64</td><td>0</td></tr> <tr><td>27 พ.ย.64</td><td>1</td></tr> <tr><td>28 พ.ย.64</td><td>2</td></tr> <tr><td>29 พ.ย.64</td><td>5</td></tr> <tr><td>30 พ.ย.64</td><td>4</td></tr> <tr><td>1 ธ.ค.64</td><td>2</td></tr> <tr><td>2 ธ.ค.64</td><td>3</td></tr> <tr><td>3 ธ.ค.64</td><td>1</td></tr> <tr><td>4 ธ.ค.64</td><td>1</td></tr> <tr><td>5 ธ.ค.64</td><td>1</td></tr> <tr><td>6 ธ.ค.64</td><td>0</td></tr> <tr><td>7 ธ.ค.64</td><td>0</td></tr> <tr><td>8 ธ.ค.64</td><td>0</td></tr> <tr><td>9 ธ.ค.64</td><td>0</td></tr> <tr><td>10 ธ.ค.64</td><td>0</td></tr> <tr><td>11 ธ.ค.64</td><td>0</td></tr> <tr><td>12 ธ.ค.64</td><td>0</td></tr> <tr><td>13 ธ.ค.64</td><td>0</td></tr> <tr><td>14 ธ.ค.64</td><td>0</td></tr> <tr><td>15 ธ.ค.64</td><td>0</td></tr> <tr><td>16 ธ.ค.64</td><td>0</td></tr> <tr><td>17 ธ.ค.64</td><td>0</td></tr> <tr><td>18 ธ.ค.64</td><td>0</td></tr> <tr><td>19 ธ.ค.64</td><td>0</td></tr> </tbody> </table>	วันที่	จำนวนผู้ป่วยรายวัน	17 พ.ย.64	0	18 พ.ย.64	0	19 พ.ย.64	0	20 พ.ย.64	0	21 พ.ย.64	1	22 พ.ย.64	0	23 พ.ย.64	0	24 พ.ย.64	0	25 พ.ย.64	0	26 พ.ย.64	0	27 พ.ย.64	1	28 พ.ย.64	2	29 พ.ย.64	5	30 พ.ย.64	4	1 ธ.ค.64	2	2 ธ.ค.64	3	3 ธ.ค.64	1	4 ธ.ค.64	1	5 ธ.ค.64	1	6 ธ.ค.64	0	7 ธ.ค.64	0	8 ธ.ค.64	0	9 ธ.ค.64	0	10 ธ.ค.64	0	11 ธ.ค.64	0	12 ธ.ค.64	0	13 ธ.ค.64	0	14 ธ.ค.64	0	15 ธ.ค.64	0	16 ธ.ค.64	0	17 ธ.ค.64	0	18 ธ.ค.64	0	19 ธ.ค.64	0	12 วัน ACTIVE
วันที่	จำนวนผู้ป่วยรายวัน																																																																								
17 พ.ย.64	0																																																																								
18 พ.ย.64	0																																																																								
19 พ.ย.64	0																																																																								
20 พ.ย.64	0																																																																								
21 พ.ย.64	1																																																																								
22 พ.ย.64	0																																																																								
23 พ.ย.64	0																																																																								
24 พ.ย.64	0																																																																								
25 พ.ย.64	0																																																																								
26 พ.ย.64	0																																																																								
27 พ.ย.64	1																																																																								
28 พ.ย.64	2																																																																								
29 พ.ย.64	5																																																																								
30 พ.ย.64	4																																																																								
1 ธ.ค.64	2																																																																								
2 ธ.ค.64	3																																																																								
3 ธ.ค.64	1																																																																								
4 ธ.ค.64	1																																																																								
5 ธ.ค.64	1																																																																								
6 ธ.ค.64	0																																																																								
7 ธ.ค.64	0																																																																								
8 ธ.ค.64	0																																																																								
9 ธ.ค.64	0																																																																								
10 ธ.ค.64	0																																																																								
11 ธ.ค.64	0																																																																								
12 ธ.ค.64	0																																																																								
13 ธ.ค.64	0																																																																								
14 ธ.ค.64	0																																																																								
15 ธ.ค.64	0																																																																								
16 ธ.ค.64	0																																																																								
17 ธ.ค.64	0																																																																								
18 ธ.ค.64	0																																																																								
19 ธ.ค.64	0																																																																								

ความเชื่อมโยงผู้ป่วยรายใหม่วันที่ 7 ธ.ค.64 จ.ประจวบคีรีขันธ์

CLUSTER ที่ต้องเฝ้าระวังเป็นพิเศษ

Cluster โรงน้ำแข็งขุนสวด

จำนวนผู้ป่วยที่เชื่อมโยงทั้งหมด 11 ราย

วงที่ 1
สะสม 11 ราย

รายแรก 19157 บางสะพานพนง.ชัยสถ แพนขุนสวด
พบเชื้อ 2 ธค

วันนี้ +8 ราย



ชาย 4 ราย หญิง 4 ราย
19371-19376 บางสะพาน

สัญชาติไทย 7 ราย เมียนมาร์ 1 ราย ไม่มีอาการ

สัมผัสผู้ป่วยยืนยัน เพื่อนร่วมงาน รายที่ 19157, 19340-19341
4 ธ.ค.64 โรงงานให้พนักงานตรวจ ATK ผลเป็นบวก
5 ธ.ค.64 ตรวจ RT PCR ผลพบเชื้อ

วงที่ 1
สะสม 14 ราย

รายแรก 19278 เมือง 19315-19327
สัมผัสในครอบครัว พบเชื้อ 5 ธค

วงที่ 2 **วันนี้ +2 ราย**



19411 บางสะพานน้อย ไทย 4 ปี
ให้ประวัติไปเล่นและพูดคุยกับเพื่อนพ่อ รายที่ 19316
3 ธ.ค.เริ่มมีอาการไข้ บ่นปวดหัว แม่ให้กินยาลดไข้
4 ธ.ค ตรวจ ATK ผลพบเชื้อ ตรวจ PCR
5 ธ.ค. ผลพบเชื้อ



19421 บางสะพาน ไทย 36 ปี
พนักงานบ.ทองมงคลอุตสาหกรรมปาล์ม
สัมผัสผู้ป่วยยืนยัน รายที่ 19317 เป็นเพื่อนร่วมงาน
3 ธ.ค.64 ตรวจ ATK ผลบวก
5 ธ.ค.64 ตรวจ RT PCR ผลพบเชื้อ

ผู้ป่วยรายใหม่

Cluster ครอบครัว หมู่ 5 ไชยราช

จำนวนผู้ป่วยที่เชื่อมโยงทั้งหมด 16 ราย

แนวโน้มการระบาดของ CLUSTER ที่สำคัญในจังหวัดประจวบคีรีขันธ์

ณ 7 ธ.ค.64

คลัสเตอร์	วันเริ่มต้น เหตุการณ์ INDEX CASE	วันที่พบศพ รายสุดท้าย	จำนวน ผู้ป่วยสะสม	กราฟการระบาด	จำนวนวัน/ สถานะ																																																																																						
โรงเรียนน้ำแข็งขุนสวด อ.บางสะพาน	รายที่ 19157 ขั้บรถโรงเรียนย่ำ แข็งขุนสวด เริ่มป่วย 29 พย พบศพ./ พบเชื้อ 2 ธ.ค.64	5 ธ.ค.64	11	<p>Index case 19157</p> <p>29 พย</p> <table border="1"> <caption>Data for Index case 19157</caption> <thead> <tr> <th>วันที่</th> <th>จำนวนผู้ป่วย</th> </tr> </thead> <tbody> <tr><td>25 พ.ย.64</td><td>0</td></tr> <tr><td>26 พ.ย.64</td><td>0</td></tr> <tr><td>27 พ.ย.64</td><td>0</td></tr> <tr><td>28 พ.ย.64</td><td>0</td></tr> <tr><td>29 พ.ย.64</td><td>29</td></tr> <tr><td>30 พ.ย.64</td><td>2</td></tr> <tr><td>1 ธ.ค.64</td><td>1</td></tr> <tr><td>2 ธ.ค.64</td><td>1</td></tr> <tr><td>3 ธ.ค.64</td><td>0</td></tr> <tr><td>4 ธ.ค.64</td><td>0</td></tr> <tr><td>5 ธ.ค.64</td><td>0</td></tr> <tr><td>6 ธ.ค.64</td><td>7</td></tr> <tr><td>7 ธ.ค.64</td><td>0</td></tr> <tr><td>8 ธ.ค.64</td><td>0</td></tr> <tr><td>9 ธ.ค.64</td><td>0</td></tr> <tr><td>10 ธ.ค.64</td><td>0</td></tr> <tr><td>11 ธ.ค.64</td><td>0</td></tr> <tr><td>12 ธ.ค.64</td><td>0</td></tr> <tr><td>13 ธ.ค.64</td><td>0</td></tr> <tr><td>14 ธ.ค.64</td><td>0</td></tr> <tr><td>15 ธ.ค.64</td><td>0</td></tr> <tr><td>16 ธ.ค.64</td><td>0</td></tr> <tr><td>17 ธ.ค.64</td><td>0</td></tr> <tr><td>18 ธ.ค.64</td><td>0</td></tr> <tr><td>19 ธ.ค.64</td><td>0</td></tr> <tr><td>20 ธ.ค.64</td><td>0</td></tr> <tr><td>21 ธ.ค.64</td><td>0</td></tr> <tr><td>22 ธ.ค.64</td><td>0</td></tr> <tr><td>23 ธ.ค.64</td><td>0</td></tr> <tr><td>24 ธ.ค.64</td><td>0</td></tr> <tr><td>25 ธ.ค.64</td><td>0</td></tr> <tr><td>26 ธ.ค.64</td><td>0</td></tr> <tr><td>27 ธ.ค.64</td><td>0</td></tr> </tbody> </table>	วันที่	จำนวนผู้ป่วย	25 พ.ย.64	0	26 พ.ย.64	0	27 พ.ย.64	0	28 พ.ย.64	0	29 พ.ย.64	29	30 พ.ย.64	2	1 ธ.ค.64	1	2 ธ.ค.64	1	3 ธ.ค.64	0	4 ธ.ค.64	0	5 ธ.ค.64	0	6 ธ.ค.64	7	7 ธ.ค.64	0	8 ธ.ค.64	0	9 ธ.ค.64	0	10 ธ.ค.64	0	11 ธ.ค.64	0	12 ธ.ค.64	0	13 ธ.ค.64	0	14 ธ.ค.64	0	15 ธ.ค.64	0	16 ธ.ค.64	0	17 ธ.ค.64	0	18 ธ.ค.64	0	19 ธ.ค.64	0	20 ธ.ค.64	0	21 ธ.ค.64	0	22 ธ.ค.64	0	23 ธ.ค.64	0	24 ธ.ค.64	0	25 ธ.ค.64	0	26 ธ.ค.64	0	27 ธ.ค.64	0	3 วัน ACTIVE																		
วันที่	จำนวนผู้ป่วย																																																																																										
25 พ.ย.64	0																																																																																										
26 พ.ย.64	0																																																																																										
27 พ.ย.64	0																																																																																										
28 พ.ย.64	0																																																																																										
29 พ.ย.64	29																																																																																										
30 พ.ย.64	2																																																																																										
1 ธ.ค.64	1																																																																																										
2 ธ.ค.64	1																																																																																										
3 ธ.ค.64	0																																																																																										
4 ธ.ค.64	0																																																																																										
5 ธ.ค.64	0																																																																																										
6 ธ.ค.64	7																																																																																										
7 ธ.ค.64	0																																																																																										
8 ธ.ค.64	0																																																																																										
9 ธ.ค.64	0																																																																																										
10 ธ.ค.64	0																																																																																										
11 ธ.ค.64	0																																																																																										
12 ธ.ค.64	0																																																																																										
13 ธ.ค.64	0																																																																																										
14 ธ.ค.64	0																																																																																										
15 ธ.ค.64	0																																																																																										
16 ธ.ค.64	0																																																																																										
17 ธ.ค.64	0																																																																																										
18 ธ.ค.64	0																																																																																										
19 ธ.ค.64	0																																																																																										
20 ธ.ค.64	0																																																																																										
21 ธ.ค.64	0																																																																																										
22 ธ.ค.64	0																																																																																										
23 ธ.ค.64	0																																																																																										
24 ธ.ค.64	0																																																																																										
25 ธ.ค.64	0																																																																																										
26 ธ.ค.64	0																																																																																										
27 ธ.ค.64	0																																																																																										
ครอบครัว หมู่ 5 ไชยราช อ.บางสะพานน้อย	รายที่ 19278 รับประทาน พบศพ./ พบเชื้อ 4 ธ.ค.64	5 ธ.ค.64	16	<p>Index case 19278</p> <p>4 ธค</p> <table border="1"> <caption>Data for Index case 19278</caption> <thead> <tr> <th>วันที่</th> <th>จำนวนผู้ป่วย</th> </tr> </thead> <tbody> <tr><td>21 พ.ย.64</td><td>0</td></tr> <tr><td>22 พ.ย.64</td><td>0</td></tr> <tr><td>23 พ.ย.64</td><td>0</td></tr> <tr><td>24 พ.ย.64</td><td>1</td></tr> <tr><td>25 พ.ย.64</td><td>0</td></tr> <tr><td>26 พ.ย.64</td><td>2</td></tr> <tr><td>27 พ.ย.64</td><td>2</td></tr> <tr><td>28 พ.ย.64</td><td>3</td></tr> <tr><td>29 พ.ย.64</td><td>1</td></tr> <tr><td>30 พ.ย.64</td><td>1</td></tr> <tr><td>1 ธ.ค.64</td><td>0</td></tr> <tr><td>2 ธ.ค.64</td><td>2</td></tr> <tr><td>3 ธ.ค.64</td><td>1</td></tr> <tr><td>4 ธ.ค.64</td><td>4</td></tr> <tr><td>5 ธ.ค.64</td><td>1</td></tr> <tr><td>6 ธ.ค.64</td><td>0</td></tr> <tr><td>7 ธ.ค.64</td><td>0</td></tr> <tr><td>8 ธ.ค.64</td><td>0</td></tr> <tr><td>9 ธ.ค.64</td><td>0</td></tr> <tr><td>10 ธ.ค.64</td><td>0</td></tr> <tr><td>11 ธ.ค.64</td><td>0</td></tr> <tr><td>12 ธ.ค.64</td><td>0</td></tr> <tr><td>13 ธ.ค.64</td><td>0</td></tr> <tr><td>14 ธ.ค.64</td><td>0</td></tr> <tr><td>15 ธ.ค.64</td><td>0</td></tr> <tr><td>16 ธ.ค.64</td><td>0</td></tr> <tr><td>17 ธ.ค.64</td><td>0</td></tr> <tr><td>18 ธ.ค.64</td><td>0</td></tr> <tr><td>19 ธ.ค.64</td><td>0</td></tr> <tr><td>20 ธ.ค.64</td><td>0</td></tr> <tr><td>21 ธ.ค.64</td><td>0</td></tr> <tr><td>22 ธ.ค.64</td><td>0</td></tr> <tr><td>23 ธ.ค.64</td><td>0</td></tr> <tr><td>24 ธ.ค.64</td><td>0</td></tr> <tr><td>25 ธ.ค.64</td><td>0</td></tr> <tr><td>26 ธ.ค.64</td><td>0</td></tr> <tr><td>27 ธ.ค.64</td><td>0</td></tr> <tr><td>28 ธ.ค.64</td><td>0</td></tr> <tr><td>29 ธ.ค.64</td><td>0</td></tr> <tr><td>30 ธ.ค.64</td><td>0</td></tr> <tr><td>31 ธ.ค.64</td><td>0</td></tr> <tr><td>1 ม.ค.65</td><td>0</td></tr> </tbody> </table>	วันที่	จำนวนผู้ป่วย	21 พ.ย.64	0	22 พ.ย.64	0	23 พ.ย.64	0	24 พ.ย.64	1	25 พ.ย.64	0	26 พ.ย.64	2	27 พ.ย.64	2	28 พ.ย.64	3	29 พ.ย.64	1	30 พ.ย.64	1	1 ธ.ค.64	0	2 ธ.ค.64	2	3 ธ.ค.64	1	4 ธ.ค.64	4	5 ธ.ค.64	1	6 ธ.ค.64	0	7 ธ.ค.64	0	8 ธ.ค.64	0	9 ธ.ค.64	0	10 ธ.ค.64	0	11 ธ.ค.64	0	12 ธ.ค.64	0	13 ธ.ค.64	0	14 ธ.ค.64	0	15 ธ.ค.64	0	16 ธ.ค.64	0	17 ธ.ค.64	0	18 ธ.ค.64	0	19 ธ.ค.64	0	20 ธ.ค.64	0	21 ธ.ค.64	0	22 ธ.ค.64	0	23 ธ.ค.64	0	24 ธ.ค.64	0	25 ธ.ค.64	0	26 ธ.ค.64	0	27 ธ.ค.64	0	28 ธ.ค.64	0	29 ธ.ค.64	0	30 ธ.ค.64	0	31 ธ.ค.64	0	1 ม.ค.65	0	1 วัน ACTIVE
วันที่	จำนวนผู้ป่วย																																																																																										
21 พ.ย.64	0																																																																																										
22 พ.ย.64	0																																																																																										
23 พ.ย.64	0																																																																																										
24 พ.ย.64	1																																																																																										
25 พ.ย.64	0																																																																																										
26 พ.ย.64	2																																																																																										
27 พ.ย.64	2																																																																																										
28 พ.ย.64	3																																																																																										
29 พ.ย.64	1																																																																																										
30 พ.ย.64	1																																																																																										
1 ธ.ค.64	0																																																																																										
2 ธ.ค.64	2																																																																																										
3 ธ.ค.64	1																																																																																										
4 ธ.ค.64	4																																																																																										
5 ธ.ค.64	1																																																																																										
6 ธ.ค.64	0																																																																																										
7 ธ.ค.64	0																																																																																										
8 ธ.ค.64	0																																																																																										
9 ธ.ค.64	0																																																																																										
10 ธ.ค.64	0																																																																																										
11 ธ.ค.64	0																																																																																										
12 ธ.ค.64	0																																																																																										
13 ธ.ค.64	0																																																																																										
14 ธ.ค.64	0																																																																																										
15 ธ.ค.64	0																																																																																										
16 ธ.ค.64	0																																																																																										
17 ธ.ค.64	0																																																																																										
18 ธ.ค.64	0																																																																																										
19 ธ.ค.64	0																																																																																										
20 ธ.ค.64	0																																																																																										
21 ธ.ค.64	0																																																																																										
22 ธ.ค.64	0																																																																																										
23 ธ.ค.64	0																																																																																										
24 ธ.ค.64	0																																																																																										
25 ธ.ค.64	0																																																																																										
26 ธ.ค.64	0																																																																																										
27 ธ.ค.64	0																																																																																										
28 ธ.ค.64	0																																																																																										
29 ธ.ค.64	0																																																																																										
30 ธ.ค.64	0																																																																																										
31 ธ.ค.64	0																																																																																										
1 ม.ค.65	0																																																																																										

การติดเชื้อผู้ป่วยรายที่ 19315 ม.5 ตำบลไชยราช อำเภอบางสะพานน้อย จังหวัดประจวบคีรีขันธ์

ความเป็นมา/Timeline

ผป. 19315 หญิง อายุ 53 ปี ที่อยู่ ม.5 ต.ไชยราช อ.บางสะพานน้อย อาชีพ บุคลากรทางการแพทย์ ของ รพ.สต.ไชยราช อาศัยอยู่ร่วมกับครอบครัวรวม 14 คน และมีลูกชาย ลูกสะใภ้ หลาน 2 คน (ผป 19317 19318 19320 19327) แวะเวียนมาที่บ้านทุกวัน

3 ธ.ค. 64 ผป 19315 ตรวจ ATK พบผลบวก จึงตรวจ ATK สมาชิกในครอบครัวทั้งหมด พบผลบวก 12 คน ส่งตรวจ RT-PCR ผลพบเชื้อ 13 คน (ผป 19315-19327)

4 ธ.ค. 64 ผป 19278 ตรวจ RT-PCR ผลพบเชื้อ

ความสัมพันธ์ ความเชื่อมโยง

1. 19315 หญิง ไทย 53 ปี บุคลากรทางการแพทย์
2. 19316 ชาย ไทย 42 ปี ผู้ช่วยช่างไฟฟ้า อบต.ไชยราช ลูกเขยของ 19315
3. 19317 ชาย ไทย 37 ปี พนักงาน บ.ทองมงคลอุตสาหกรรมน้ำมันปาล์ม ลูกชายของ 19315
4. 19318-19323 ไทย นักเรียน หลานของ 19315
5. 19324 ชาย ไทย 31 ปี ทำสวน ลูกเขยของ 19315
6. 19325 หญิง ไทย 35 ปี งานบ้าน ลูกสาวของ 19315
7. 19326 หญิง ไทย 23 ปี พนักงาน บ. ใน จ.ชุมพร หลานสะใภ้ของ 19315
8. 19327 หญิง ไทย 36 ปี บุคลากรทางการแพทย์ ลูกสะใภ้ของ 19315
9. 19278 ชาย ไทย 29 ปี รับราชการ ลูกชายของ 19315

จำนวน HR ทั้งหมด 32 ราย

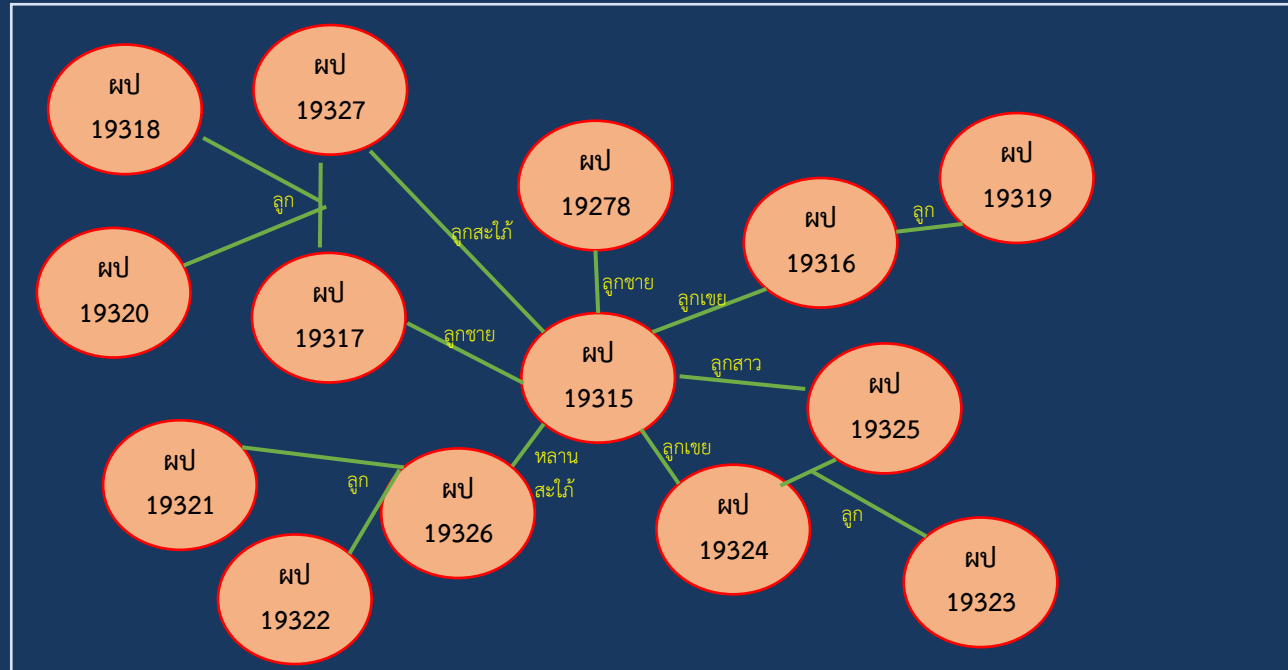

ปัจจัยเสี่ยง

1. สัมผัสบุคคลในครอบครัว อยู่ร่วมบ้านเดียวกัน
2. ทานอาหารร่วมกัน

มาตรการควบคุม ป้องกันโรค

1. กักตัวผู้สัมผัสเสี่ยงสูงเป็นเวลา 14 วันที่บ้าน ตั้งแต่วันที่ 4-17 ธ.ค. 64
2. พ่นน้ำยาทำลายเชื้อในสถานที่ทำงาน เมื่อ 4 ธ.ค. 64
3. ค้นหาผู้ป่วยเพิ่มเติมในชุมชน

ความเชื่อมโยงผู้ป่วยรายใหม่วันที่ 7 ธ.ค.64 จ.ประจวบคีรีขันธ์

ผู้ป่วยสัมพันธ์กับเหตุการณ์ก่อนหน้า (HR)

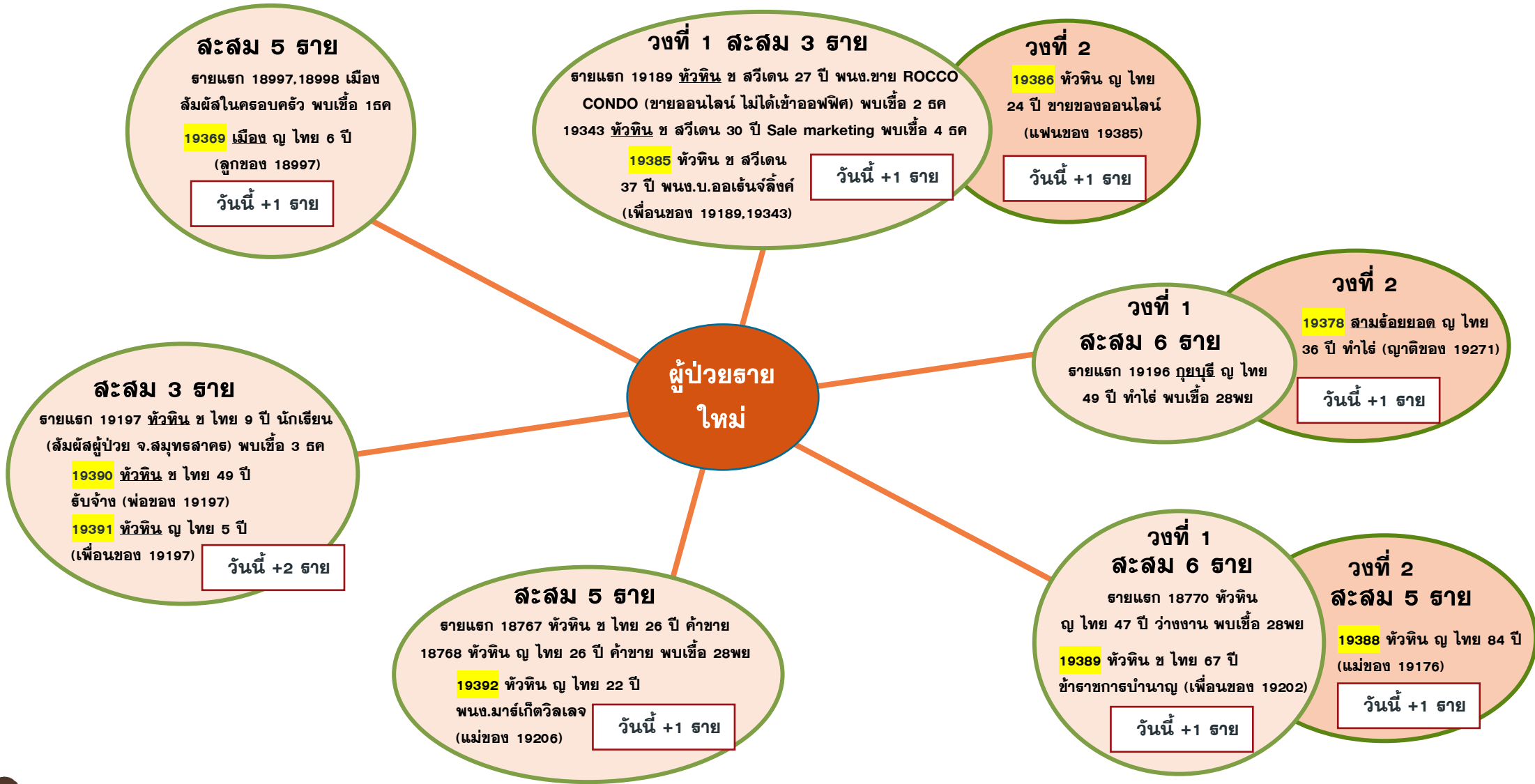

ความเชื่อมโยงผู้ปวยรายใหม่วันที่ 7 ธ.ค.64 จ.ประจวบคีรีขันธ์

ผู้ปวยสัมพันธ์กับเหตุการณ์ก่อนหน้า (HR)

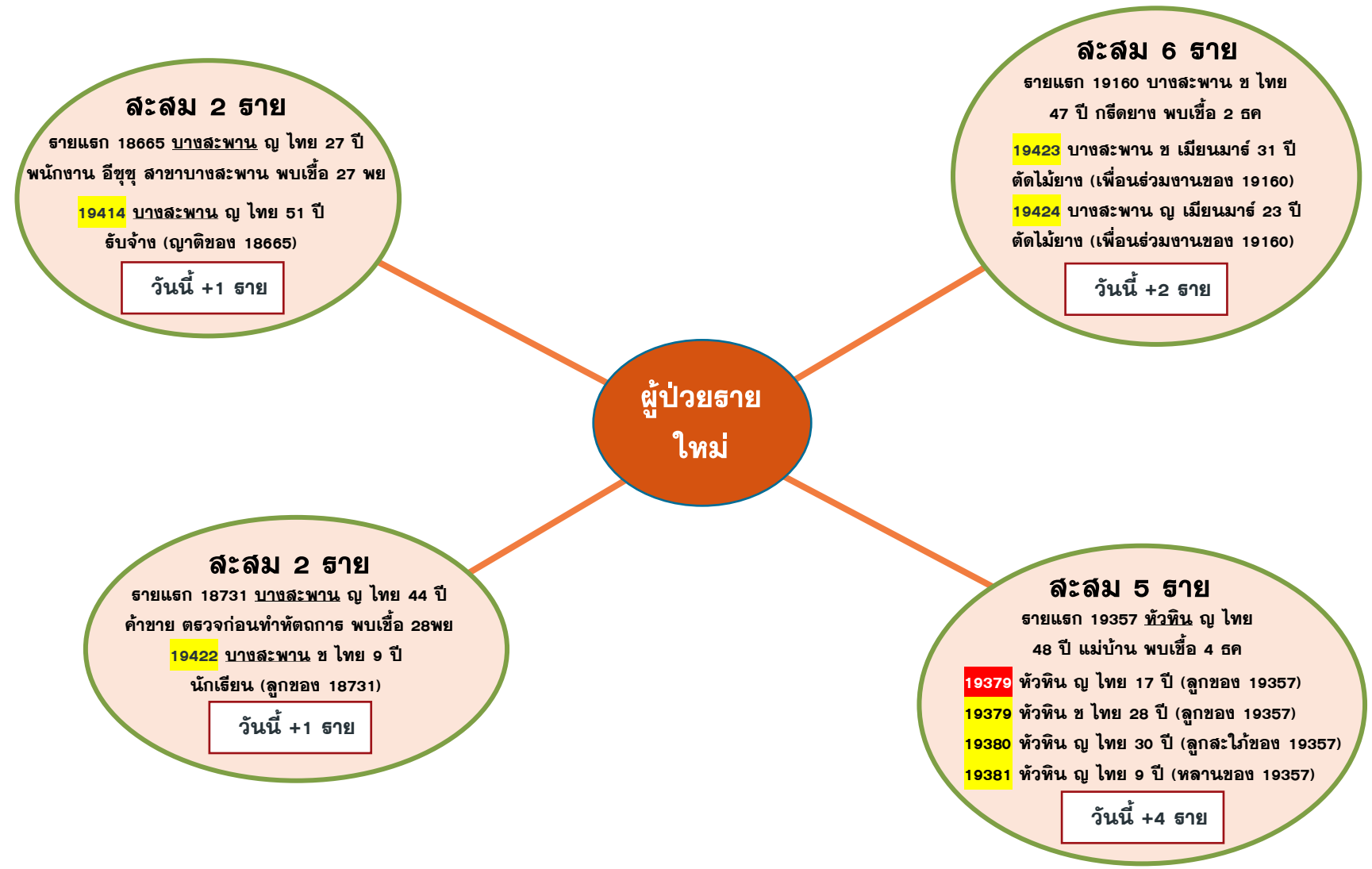

ความเชื่อมโยงผู้ป่วยรายใหม่วันที่ 7 ธ.ค.64 จ.ประจวบคีรีขันธ์

ผู้ป่วยที่ตรวจพบใหม่จากการเฝ้าระวัง

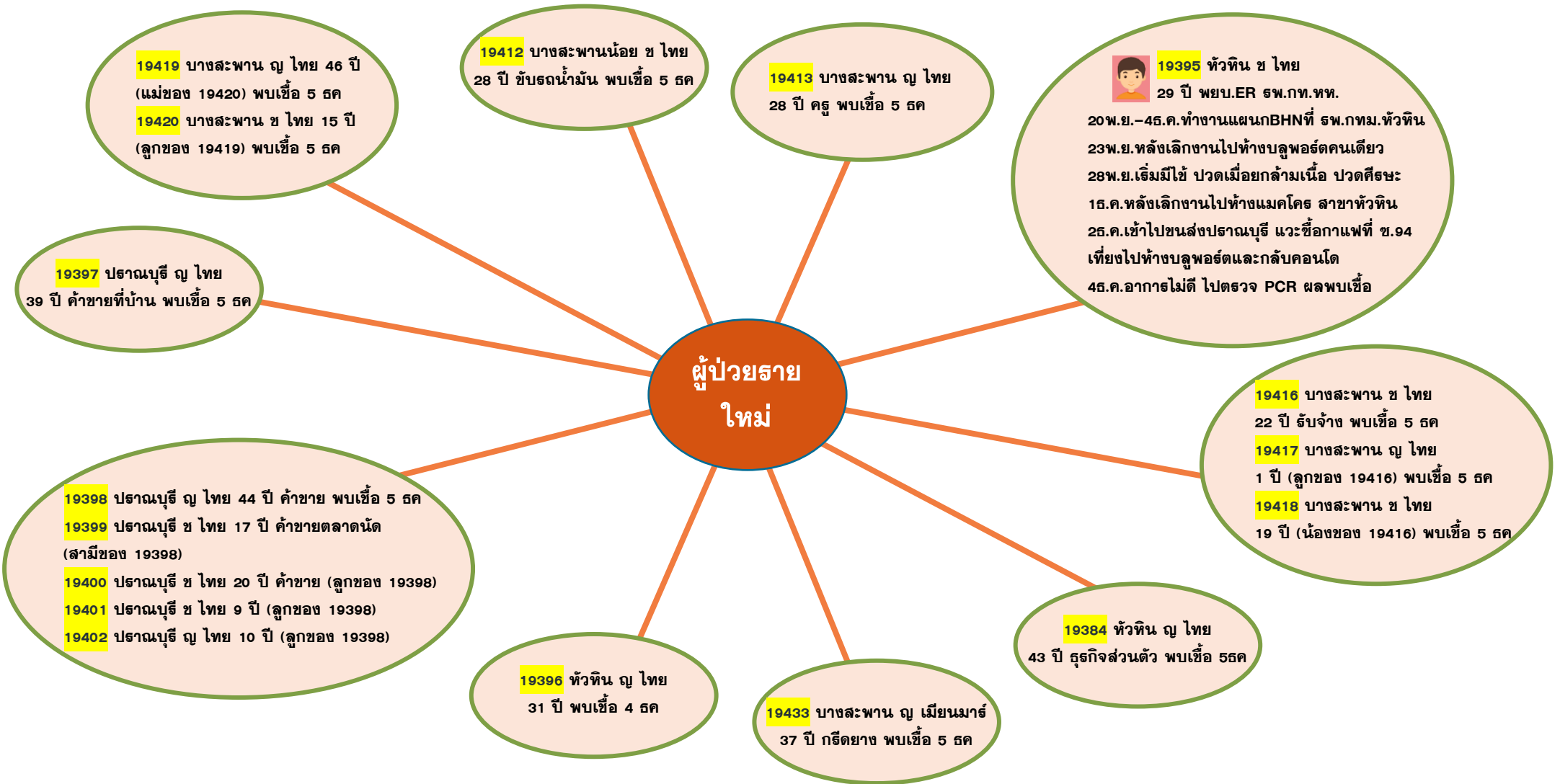

ความเชื่อมโยงของผู้ป่วยรายใหม่วันที่ 7 ธ.ค.64 จ.ประจวบคีรีขันธ์

ผู้ป่วยที่พบใหม่ติดต่อจากต่างจังหวัด

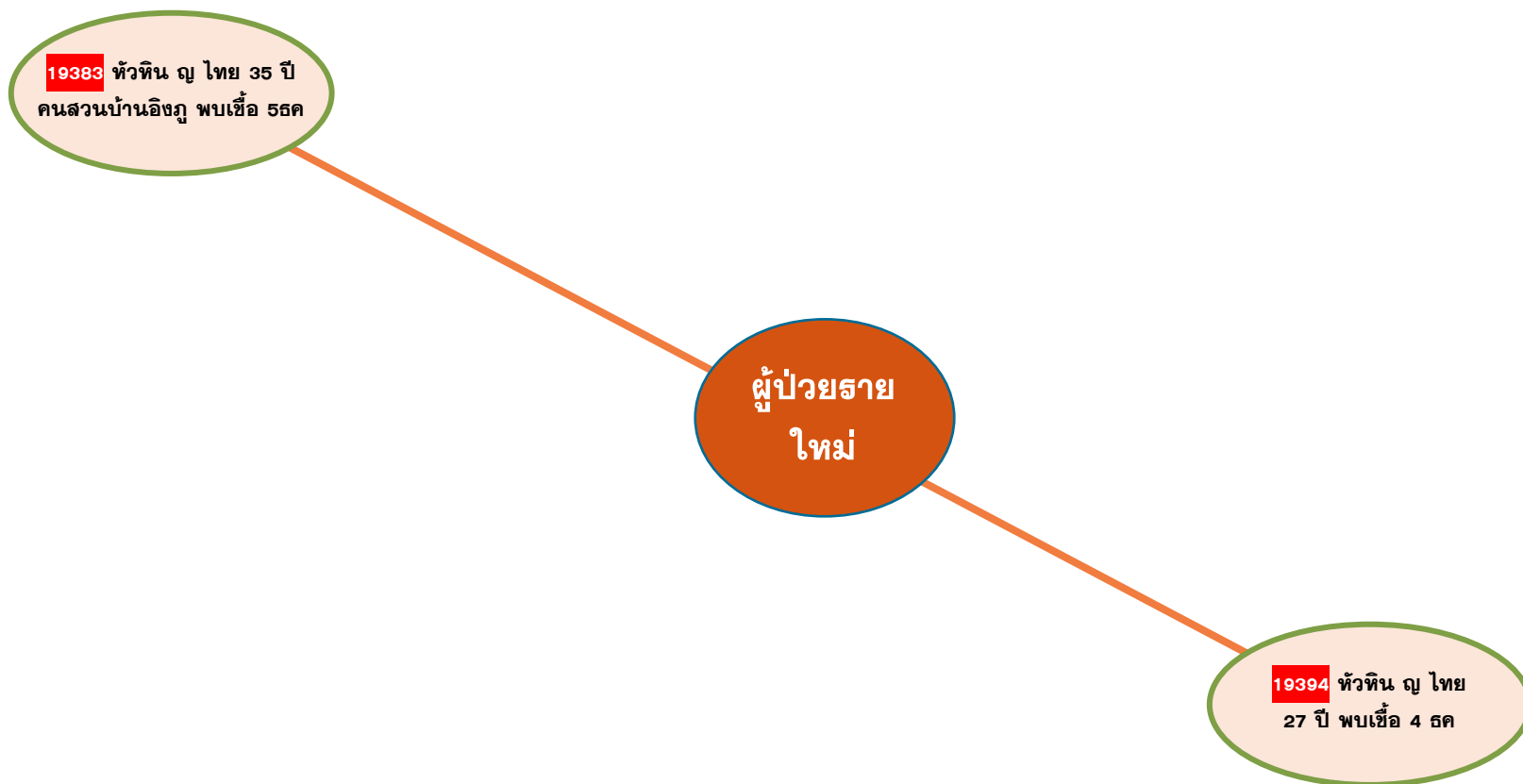

ผลการติดตามผู้สัมผัสเสี่ยงสูง HIGH RISK รายอำเภอ จ.ประจวบคีรีขันธ์

ข้อมูล 7 ธ.ค. 64

อำเภอ/กลุ่มเสี่ยง	วันนี้ (ราย)		สะสม ตั้งแต่ 1 เม.ย. 64			การติดตามที่ยังอยู่ในระยะ 14 วัน		คงเหลือติดตาม	ร้อยละ
	HCW	NON HCW	HCW	NON HCW	รวม	HCW	NON HCW		
หัวหิน	0	39	301	14706	15007	0	184	184	1.2
ปราณบุรี	0	32	75	8270	8345	0	236	236	2.8
สามร้อยยอด	0	0	43	2308	2351	0	241	241	10.3
กุยบุรี	0	0	7	1877	1884	0	53	53	2.8
เมือง	0	21	67	7908	7975	0	237	237	3.0
ทับสะแก	0	0	9	938	947	0	49	49	5.2
บางสะพาน	0	48	42	3732	3774	0	93	93	2.5
บางสะพานน้อย	7	46	7	1156	1163	7	140	147	12.6
รวม	7	186	551	40895	41446	7	1233	1240	3.0

HCW = บุคลากรทางการแพทย์

NON HCW = ไม่ใช่บุคลากรทางการแพทย์

การเฝ้าระวังโควิด-19 ด้านชายแดน จังหวัดประจวบคีรีขันธ์



















- ❑ จุดคัดกรองด่านท่าเรือประจวบคีรีขันธ์ 1 ก.พ 63—5 ธ.ค. 64 เรือออกจากท่า SOHAR ประเทศ OMAN คัดกรองชาวซีเรีย 20 ราย ชาวตุรกี 1 ราย ชาวอินเดีย 1 ราย จำนวน 5,596 ราย ไม่พบผู้มีอาการผิดปกติ
- ❑ จุดคัดกรองด่านพรมแดนสิงขร 3 ก.ค 63 — 3 ธ.ค.64 ผู้ขนส่งสินค้าไทย 86 คน ยานพาหนะ 53 คัน คัดกรองผู้ขนส่งสินค้า 21,523 คน ยานพาหนะทั้งหมด 13,060 คัน ไม่พบผู้มีอาการผิดปกติ
- ❑ จุดคัดกรองด่านควบคุมโรคติดต่อระหว่างประเทศท่าอากาศยานหัวหิน 17 พ.ย.64 CHARTER FLIGHT เที่ยวบิน PVT(N360HP) มาจาก ESSENDON FIELDS ประเทศ AUSTRALIA รูปแบบ SANDBOX ผู้โดยสาร 4 คน ลูกเรือ 3 คน ไม่พบเชื้อ
- ❑ เฝ้าระวังผู้ที่เดินทางมาจากประเทศ South African ตั้งแต่ 14 พ.ย. จำนวน 9 ราย (หัวหิน 9 ราย) ตรวจ PCR 9 ราย ไม่พบเชื้อ
- ❑ การสุ่มตรวจชาวเมียนมาที่เดินทางมากับรถขนส่งสินค้า รอยต่อไทย-เมียนมา (No man Land)

วันที่	จำนวนทั้งหมด	จำนวนตรวจ ATK		ผลตรวจ
		ไทย	เมียนมา	
21 พ.ย.64	31	31	0	ไม่พบเชื้อ
28 พ.ย.64	32	31	0	ไม่พบเชื้อ
5 ธ.ค.64	36	36	0	ไม่พบเชื้อ
รวม	99	99	0	



สรุปผลการฉีดวัคซีนโควิด 19 จังหวัดประจวบคีรีขันธ์

ผลการให้บริการวัคซีน ณ วันที่ 5 ธันวาคม 2564 เวลา 22.00 น.

จำนวนผู้ได้รับวัคซีน		ยอดฉีดวานนี้				ยอดฉีดสะสมตั้งแต่วันที่ 1 เมษายน 2564		
		เพิ่มขึ้น	+		โดส	สะสม		โดส
จำแนก สายเข็ม และ ชนิดวัคซีน	 เข็มที่ 1	สายใหม่	+	484	โดส	สะสม	775,442	โดส
	 Sinovac			0		สะสม	217,608	
	 AstraZeneca			3			48,645	
	 Sinopharm			0			88,212	
	 PfiZer			455			43,126	
	 Moderna			0			324	
	 เข็มที่ 2	สายใหม่	+	23	สาย	สะสม	356,919	สาย
	 Sinovac			0			23,387	
	 AstraZeneca			7			213,052	
	 Sinopharm			0			84,890	
	 PfiZer			16			34,868	
	 Moderna			0			278	
	Johnson & Johnson			0			444	
	 เข็มที่ 3	สายใหม่	+	3	สาย	สะสม	20,608	สาย
	 Sinovac			0			0	
	 AstraZeneca			1			15,900	
	 Sinopharm			0			0	
	 PfiZer			2			4,586	
	 Moderna			0			122	

จำนวนวัคซีน COVID-19 คงคลัง รายโรงพยาบาล จ.ประจวบคีรีขันธ์

ข้อมูล ณ วันที่ 5 ธ.ค.64 เวลา 16.30 น.

หน่วยฉีด (รพ.)	จำนวนวัคซีนที่ได้รับ (Dose)	จำนวนวัคซีนคงเหลือ (Dose)	จำนวนวัคซีนคงเหลือ (Dose)	ชนิด/วัคซีนคงเหลือ									
	MOPH IC	คงคลัง รพ.	MOPH IC	Sinovac		AstraZeneca		Sinopharm		Pfizer		Moderna	
				คงคลัง รพ.	MOPH IC	คงคลัง รพ.	MOPH IC	คงคลัง รพ.	MOPH IC	คงคลัง รพ.	MOPH IC	คงคลัง รพ.	MOPH IC
หัวหิน	224,318	10,298	15,747	1,579	1,729	733	7,946	1,173	9,309	36	-3,237	0	0
ปราณบุรี	91,400	14,643	19,812	286	285	1,311	11,905	947	8,400	50	-778	0	0
สามร้อยยอด	70,471	5,266	6,354	110	110	424	5,310	442	459	79	475	0	0
กุยบุรี	55,023	5,595	3,323	0	785	506	4,091	85	-419	75	-1,134	0	0
ประจวบคีรีขันธ์	130,002	10,953	13,851	65	597	960	1,337	790	11,419	83	498	0	0
ทับสะแก	68,678	5,907	3,302	0	0	508	2,582	527	545	50	175	0	0
บางสะพาน	115,151	4,704	15,418	34	1,346	365	8,208	720	6,544	50	-680	0	0
บางสะพานน้อย	63,588	2,438	2,861	0	7	204	2,456	2	-1	66	399	0	0
กองบิน 5	500	2	84	0	280	0	-196	2	0	0	0	0	0
ค่ายชะร๊ะฮัต	32,901	630	10,429	630	5,684	0	4,660	0	0	0	85	0	0
ซานเปาโลหัวหิน	654	0	-526	0	-572	0	2	0	19	0	7	0	18
กรุงเทพหัวหิน	11,003	0	67	0	0	0	0	0	-67	0	0	0	134
	863,689	60,436	90,722	2,704	10,251	5,011	48,301	4,688	36,208	489	-4,190	0	152
				หน่วย : โดส	หน่วย : โดส	หน่วย : ชุด	หน่วย : โดส	หน่วย : โดส	หน่วย : โดส	หน่วย : ชุด	หน่วย : โดส	หน่วย : ชุด	หน่วย : โดส
รายงานข้อมูล คงคลังวัคซีน รพ. 5 ธ.ค. 64 ณ เวลา 16.30 น.													
ข้อมูล คงคลังวัคซีน MOPH IC 5 ธ.ค. 64 ณ เวลา 16.30 น.													
ไม่รวมเอกชน				2,704		5,011							
คงคลังกลาง				397	รพ.ประจวบฯ	1,695	รพ.ประจวบฯ	AZ2 = 1,136 AZ1 = 559		1,667	รพ.ประจวบฯ	358	รพ.ประจวบฯ
				0	รพ.หัวหิน	0	รพ.หัวหิน		0	รพ.หัวหิน	0	รพ.หัวหิน	
รวม				3,101		6,706				2,156		358	

ร้อยละความครอบคลุมของการได้รับวัคซีน COVID-19 รายอำเภอ

ข้อมูล 7 ธ.ค.64

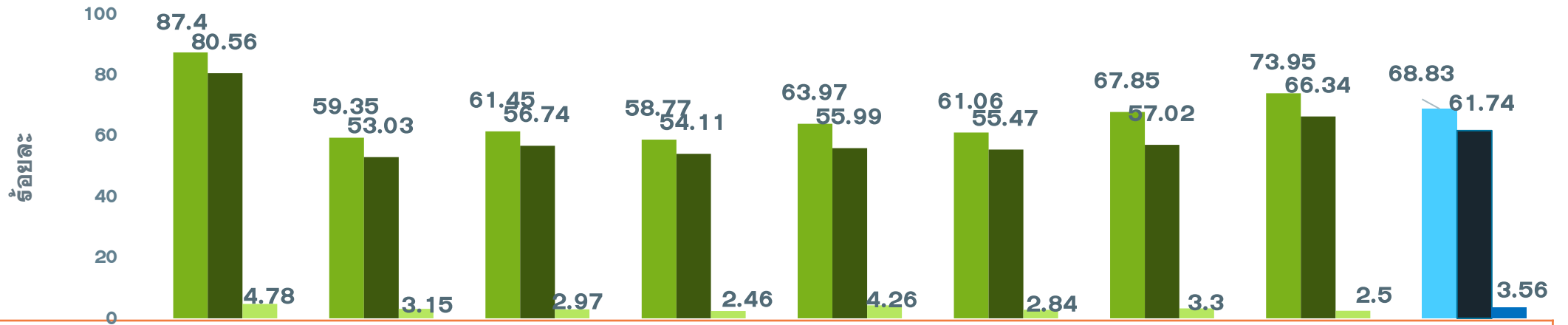

	ทวีติน	ปราณบุรี	300 ยอด	กุยบุรี	เมือง	ทับสะแก	บางพาน	พานน้อย	จังหวัด
ประชากรทั้งหมด	126905	82872	52915	45676	94233	51433	81533	42527	578094
จำนวนโดสทั้งหมด เข็ม 1+2+3	219215	95741	64117	52683	117063	61399	104499	60725	775442
จำนวนได้รับเข็ม 1	110913	49183	32518	26844	60284	31405	55318	31450	397915
ร้อยละความครอบคลุม	87.40	59.35	61.45	58.77	63.97	61.06	67.85	73.95	68.83
จำนวนได้รับเข็ม 2 ครบเกณฑ์	102231	43950	30026	24717	52761	28532	46490	28212	356919
ร้อยละความครอบคลุม	80.56	53.03	56.74	54.11	55.99	55.47	57.02	66.34	61.74
จำนวนได้รับเข็ม 3 กระตุ้น	6071	2608	1573	1122	4018	1462	2691	1063	20608
ร้อยละความครอบคลุม	4.78	3.15	2.97	2.46	4.26	2.84	3.30	2.50	3.56

ผลงานการฉีดวัคซีน COVID-19 ตามกลุ่มเป้าหมาย จ.ประจวบคีรีขันธ์

ข้อมูล 7 ธ.ค.64

	บุคลากร การแพทย์		อสม.		จนท. ด้านหน้า		7 กลุ่มโรค		60 ปีขึ้นไป		หญิง ตั้งครรภ์		ปชช.ทั่วไป		นักเรียน อายุ 12-17 ปี	
ประชากรเป้าหมาย	5839	+เพิ่ม	7200	+เพิ่ม	12725	+เพิ่ม	42486	+เพิ่ม	87976	+เพิ่ม	2292	+เพิ่ม	385972	+เพิ่ม	33604	+เพิ่ม
จำนวนโดสทั้งหมด เข็ม1+2+3	17356	0	14840	3	37292	3	74,082	28	113,120	27	1115	3	457316	403	60321	17
จำนวนได้รับเข็ม 1	6126	0	6046	3	15458	3	38,022	24	58,798	25	606	3	240506	388	32353	12
ร้อยละความครอบคลุม	104.92		83.97		121.48		89.49		66.83		26.44		62.31		96.28	
จำนวนได้รับเข็ม 2 ครบเกณฑ์	6023	0	5815	0	15173	0	35,085	4	54,143	2	505	0	212246	12	27929	5
ร้อยละความครอบคลุม	103.15		80.76		119.24		82.58		61.54		22.03		54.99		83.11	
จำนวนได้รับเข็ม 3 กระตุ้น	5207	0	2979	0	6661	0	975	0	179	0	4	0	4564	3	39	0

ผลงานการฉีดกลุ่ม 608 จำนวน 97,426 คน คิดเป็นร้อยละ 73.39

ที่มา: ฐานข้อมูล MOPH-IC กระทรวงสาธารณสุข ณ เวลา 22.00 น.

ผลงานฉีดวัคซีน COVID-19 กลุ่มเป้าหมาย 608 รายอำเภอ เข็มที่ 1 จ.ประจวบคีรีขันธ์

ข้อมูล 6 ธ.ค.64

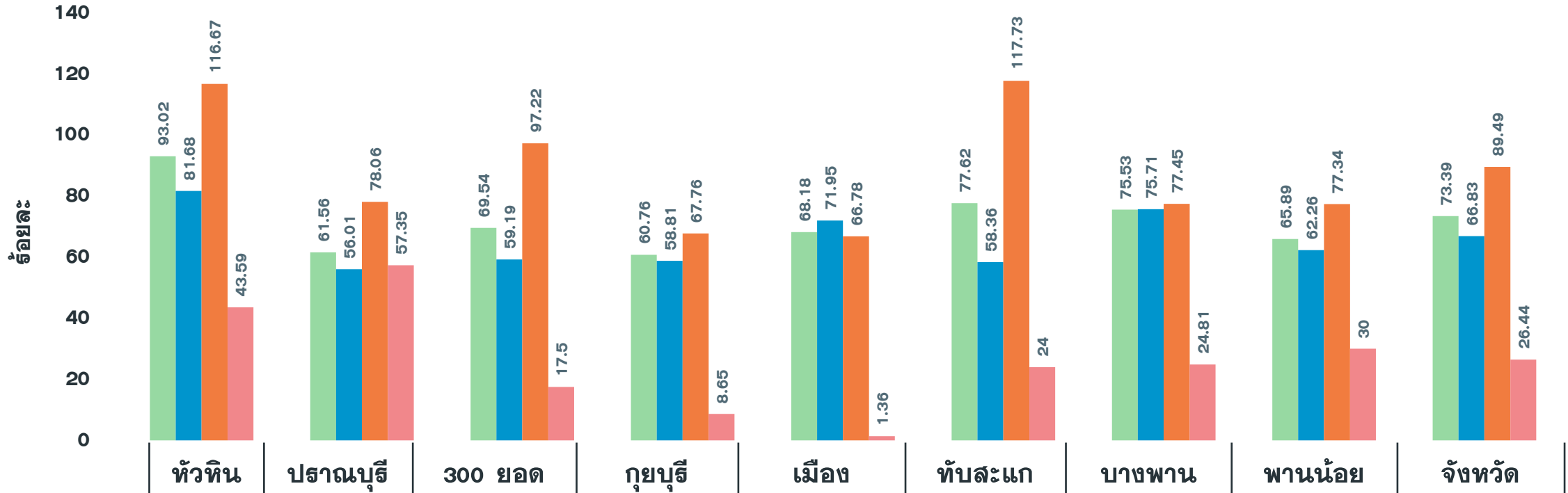

จำนวนเข็มที่ 1 (สะสม)	24,053	11,271	9,471	7,318	14,336	11,082	13,289	6,606	97,426
รวมกลุ่ม 608 เข็ม 1	93.02	61.56	69.54	60.76	68.18	77.62	75.53	65.89	73.39
ผู้มีอายุ 60 ปี	81.68	56.01	59.19	58.81	71.95	58.36	75.71	62.26	66.83
ผู้ป่วย 7 กลุ่มโรค	116.67	78.06	97.22	67.76	66.78	117.73	77.45	77.34	89.49
หญิงตั้งครรภ์	43.59	57.35	17.50	8.65	1.36	24.00	24.81	30.00	26.44

ผลงานฉีดวัคซีน COVID-19 กลุ่มเป้าหมาย 608 รายอำเภอ เข็มที่ 2 จ.ประจวบคีรีขันธ์

ข้อมูล 6 ธ.ค.64

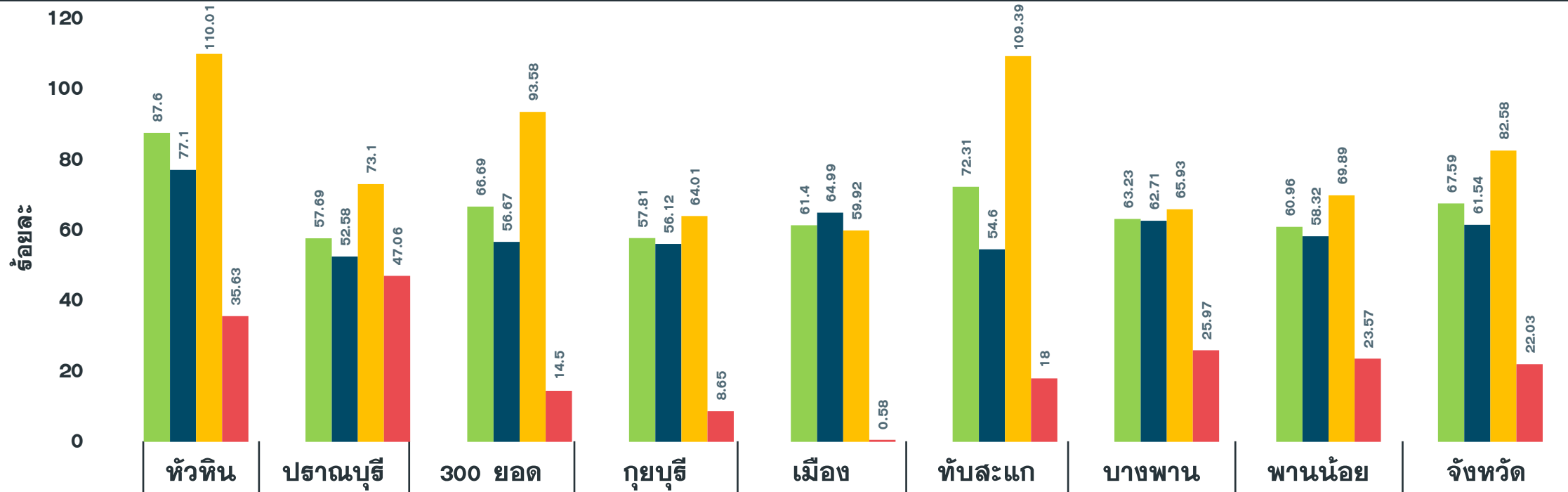

จำนวนเข็มที่ 2 (สะสม)	22,652	10,563	9,083	6,963	12,912	10,324	11,124	6,112	89,733
รวมกลุ่ม 608 เข็ม 2	87.60	57.69	66.69	57.81	61.40	72.31	63.23	60.96	67.59
ผู้มีอายุ 60 ปี	77.10	52.58	56.67	56.12	64.99	54.60	62.71	58.32	61.54
ผู้ป่วย 7 กลุ่มโรค	110.01	73.10	93.58	64.01	59.92	109.39	65.93	69.89	82.58
หญิงตั้งครรภ์	35.63	47.06	14.50	8.65	0.58	18.00	25.97	23.57	22.03

โควิด 19

วิธีป้องกันการแพร่กระจายเชื้อ

สามารถปฏิบัติ
ด้วยตนเองได้ดังนี้...



ฉีดวัคซีนครบ
ตามกำหนด



รักษาระยะห่าง
1 - 2 เมตร
เลี่ยงสถานที่แออัด



สวมหน้ากาก
อนามัย



หากไอหรือจาม
ปิดปากด้วยกระดาษทิชชู
ข้อศอก หรือแขนด้านใน



เปิดหน้าต่าง
เพื่อให้อากาศ
ถ่ายเทได้ดี



หมั่นล้างมือ
เป็นประจำ