



ศูนย์ปฏิบัติการภาวะฉุกเฉินด้านการแพทย์และสาธารณสุข สำนักงานสาธารณสุขจังหวัดพระจวบคีรีขันธ์ กรณี โรคติดเชื้อไวรัสโคโรนา 2019

ฉบับที่ 664 EOC ครั้งที่ 404 วันที่ 13 ธันวาคม 2564 เวลา 09.00 น.

ในการแพร่ระบาดระลอกใหม่

ตั้งแต่ 1 เมษายน 2564



รายงานสถานการณ์ COVID-19 ประจวบคีรีขันธ์

ระลอกใหม่ ประจวบคีรีขันธ์ ตั้งแต่ 1 เม.ย.-13 ธ.ค.64

รายใหม่วันนี้

ยืนยันสะสม

สถานะผู้ป่วย

อยู่ระหว่างการรักษา

+106		19,212	
ในจังหวัด 103 นอกจังหวัด 3		ในจังหวัด 17,559	นอกจังหวัด 1,653
เสียชีวิต	0	เสียชีวิตสะสม	570
หลบหนีเข้าเมือง	0	หลบหนีเข้าเมืองสะสม	79
ติดจากต่างประเทศ	0	ติดเชื้อจากต่างประเทศสะสม	4

รักษาหาย	18,985 (95.6%)
เสียชีวิต	118(+0) (0.6%)

762 ราย
ไม่มีอาการถึงอาการเล็กน้อย 629 ราย
อาการรุนแรง 19 ราย
อาการปานกลาง 114 ราย
ใส่เครื่องช่วยหายใจ 2 ราย

ผลงานการเฝ้าระวัง	ไทย 14,054 ต่างชาติ 5,811
ระบบเฝ้าระวัง/บริการ ตรวจ 87,291 ราย พบเชื้อ 16,549 ราย (19.0%)	
ค้นหาเชิงรุก ตรวจ 26,179 ราย พบเชื้อ 3,314 ราย (12.7%)	
ผู้สัมผัสเสี่ยงสูงที่อยู่ระหว่างการกักตัว จำนวน 965 คน	

สถานการณ์ฉีดวัคซีนวันนี้ (+0)

Sinovac	AstraZeneca	Sinopharm	Johnson	Pfizer	Moderna	เข็มที่	รวม (โดส)	ครอบคลุม ประชากร
217,814	49,325	88,697		44,637	330	1	400,803	69.3%
23,391	214,057	85,111	444	35,179	335	2	358,517	62.0%
	16,061			4,646	124	3	20,831	3.6%
241,205	279,443	173,808	444	84,462	789	รวม	780,151	

แนวโน้มการพบผู้ป่วย COVID-19 ตามวันที่รายงาน จ.ประจวบคีรีขันธ์

ณ 13 ธ.ค.64

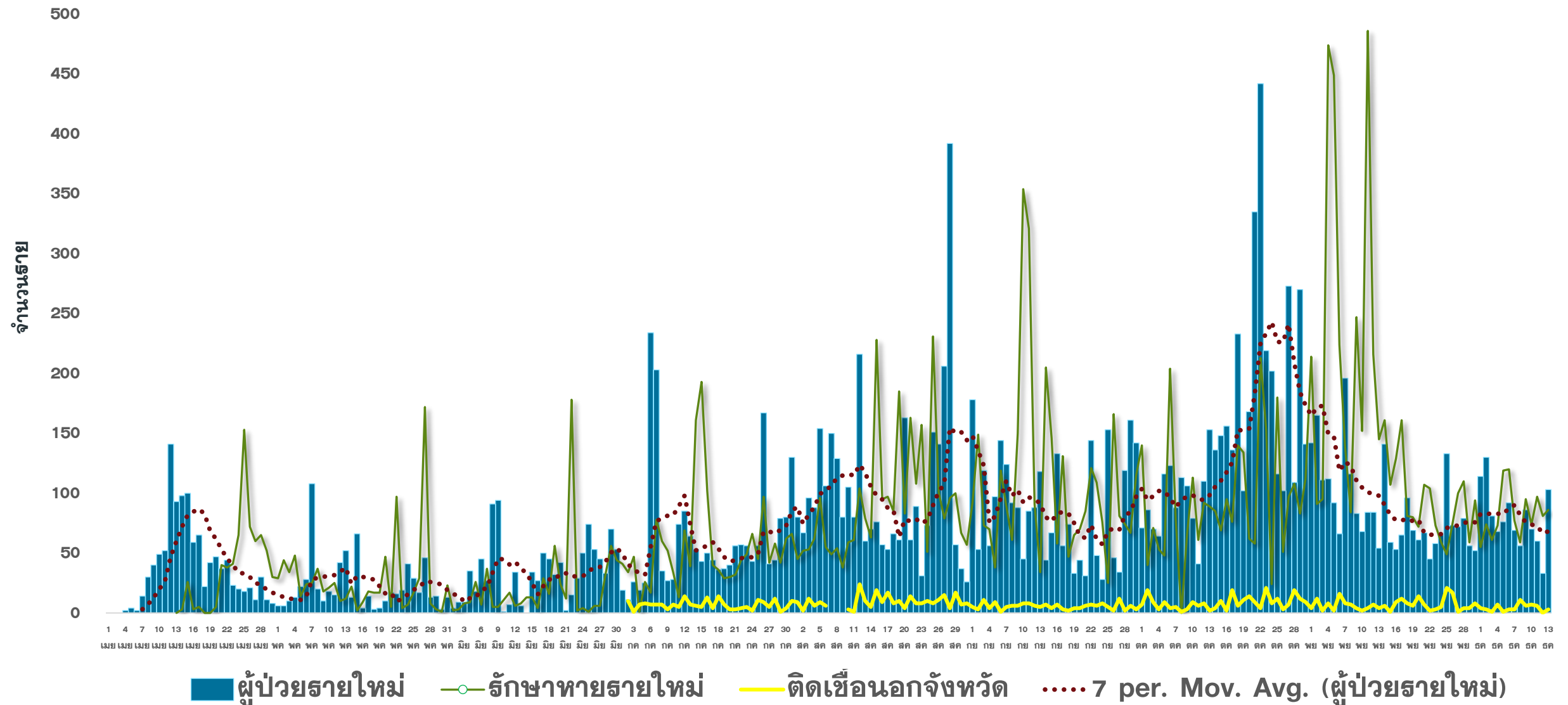

แนวโน้มผู้ป่วย COVID-19 ตามวันเริ่มป่วย จำแนกประเภทความเสี่ยง

ตั้งแต่ 25 มี.ค.-13 ธ.ค.64

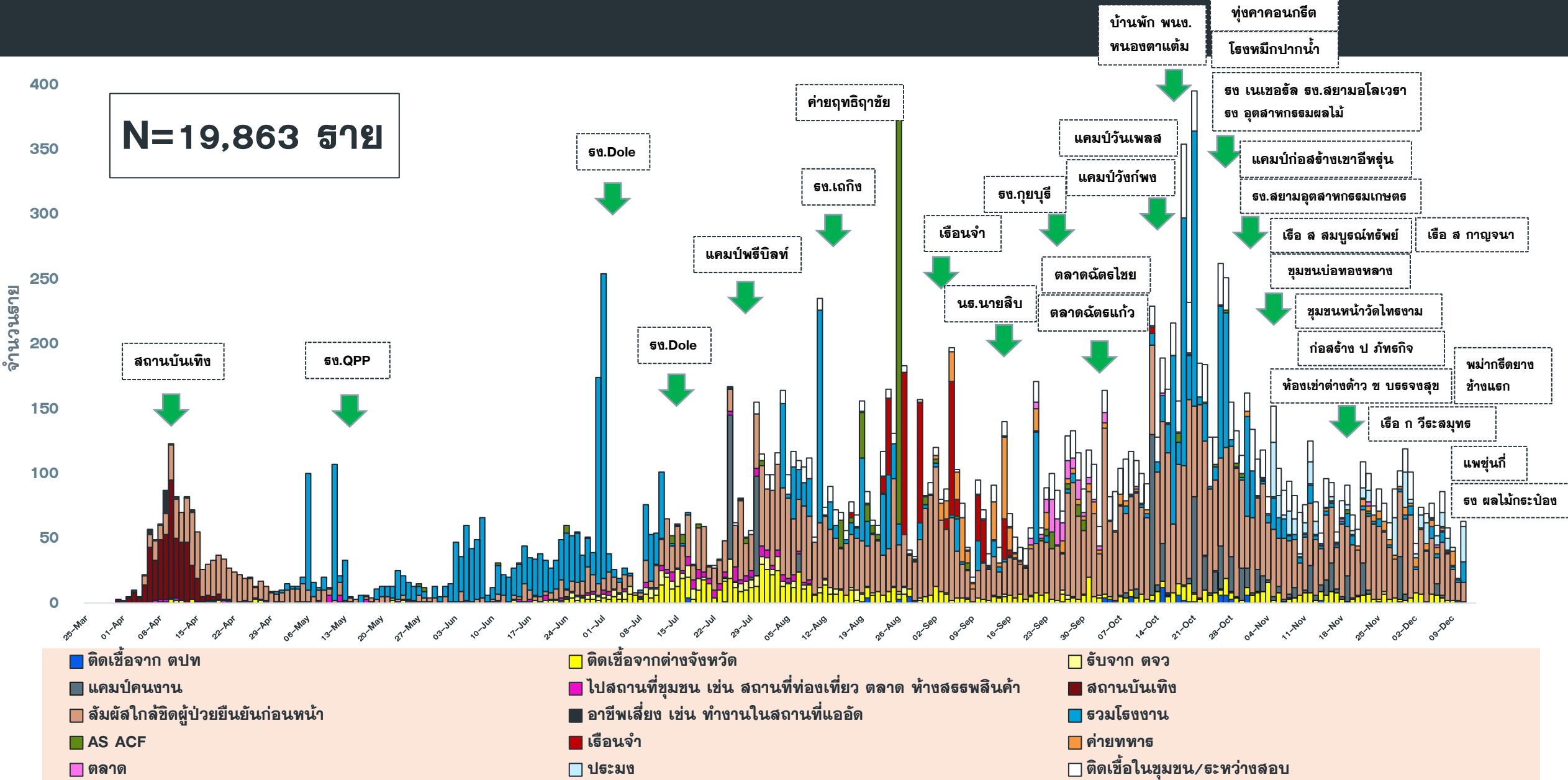

แนวโน้มพบ. COVID-19 ที่ WALK IN รพ. เปรียบเทียบ ผู้ป่วย HR+AS จ.ประจวบ

ตั้งแต่ 1 ส.ค.-13 ธ.ค.64

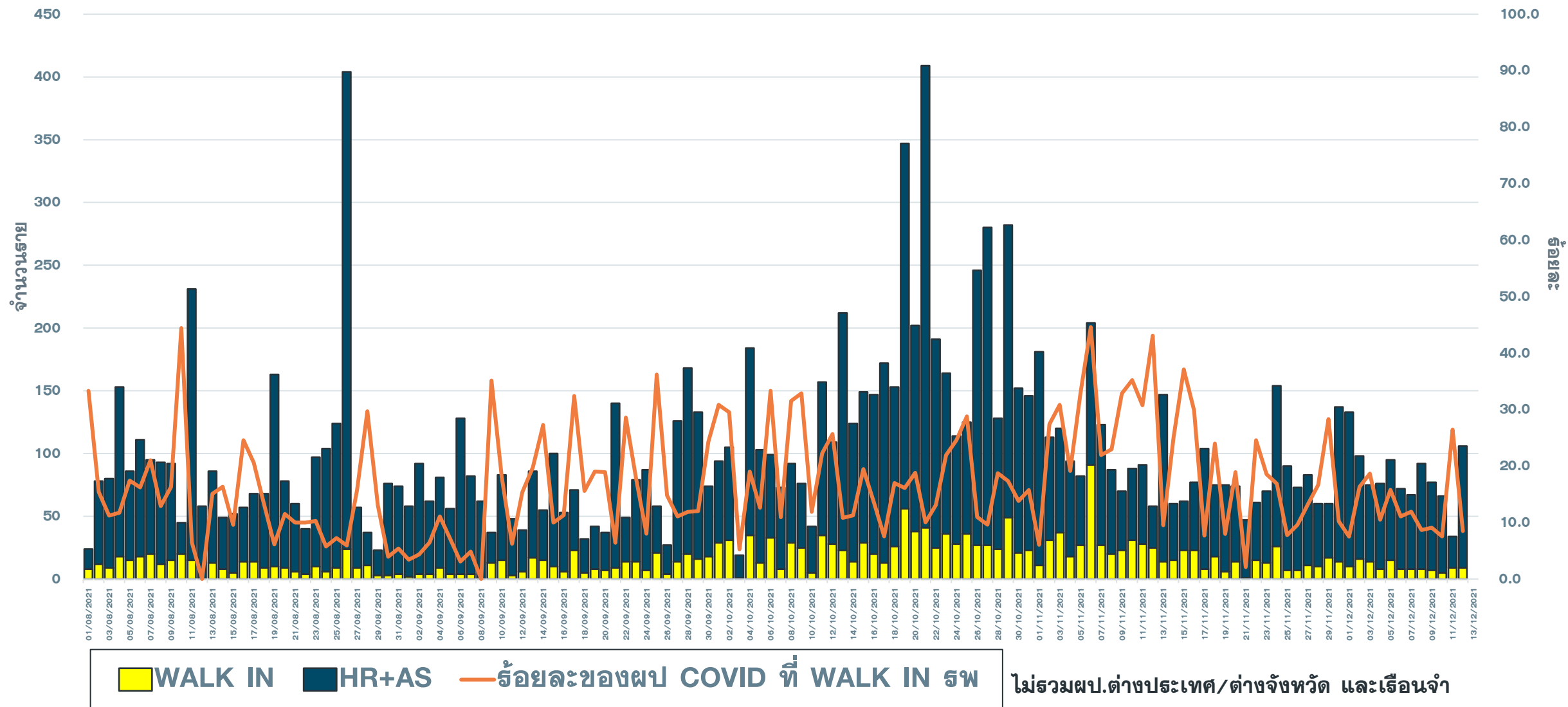

แนวโน้มผู้ป่วย COVID-19 ตามวันที่รายงาน จ.ประจวบคีรีขันธ์

ข้อมูล 13 ธ.ค. 64

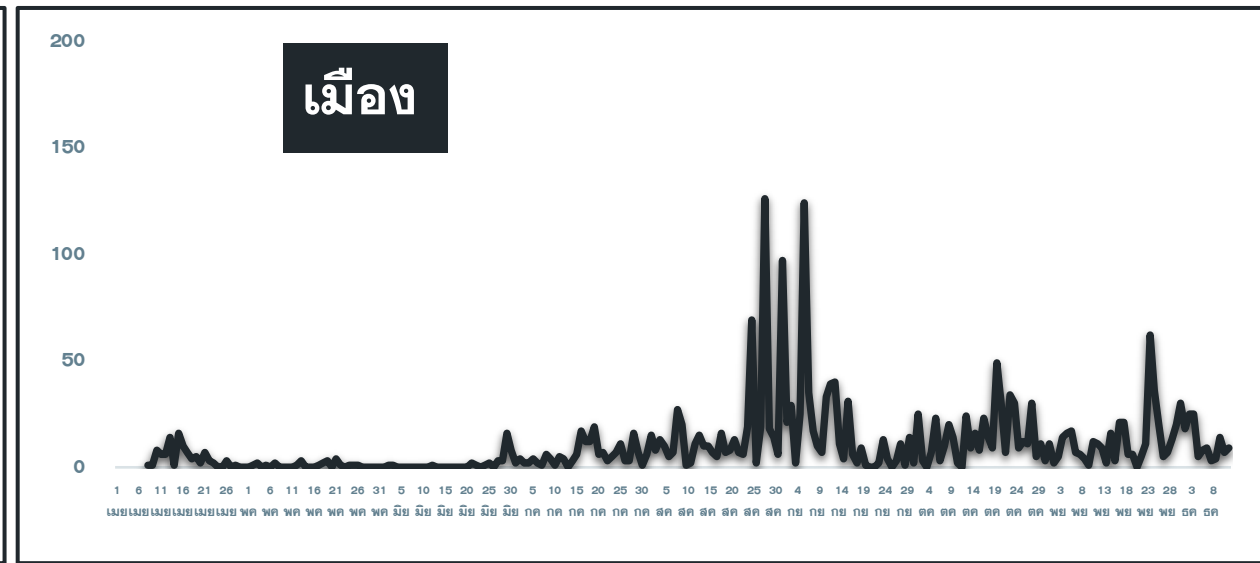
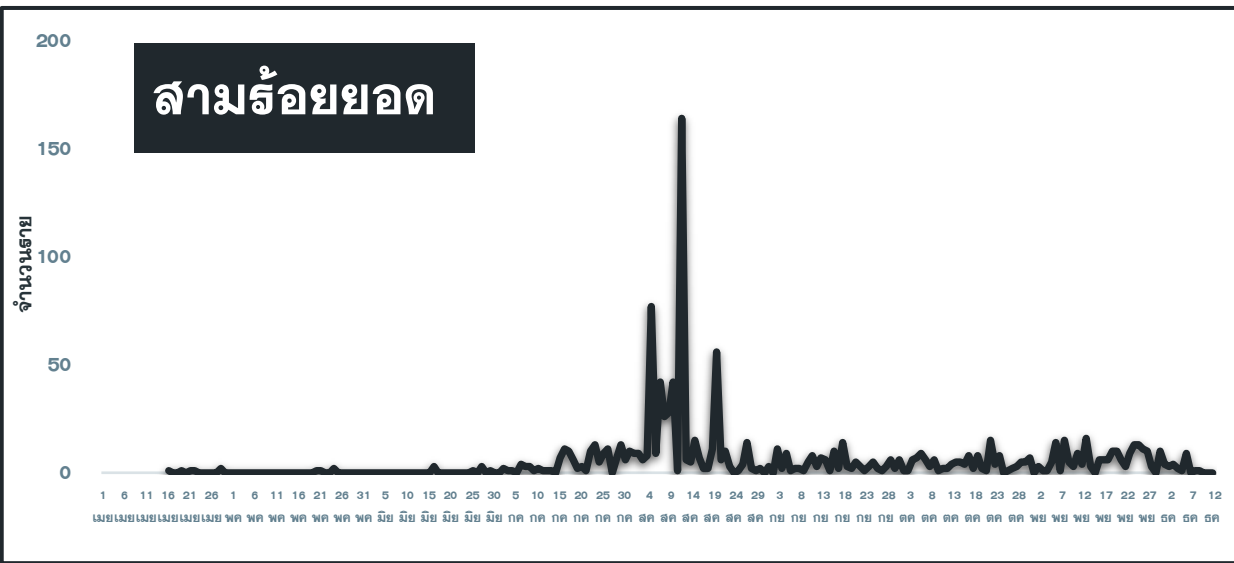
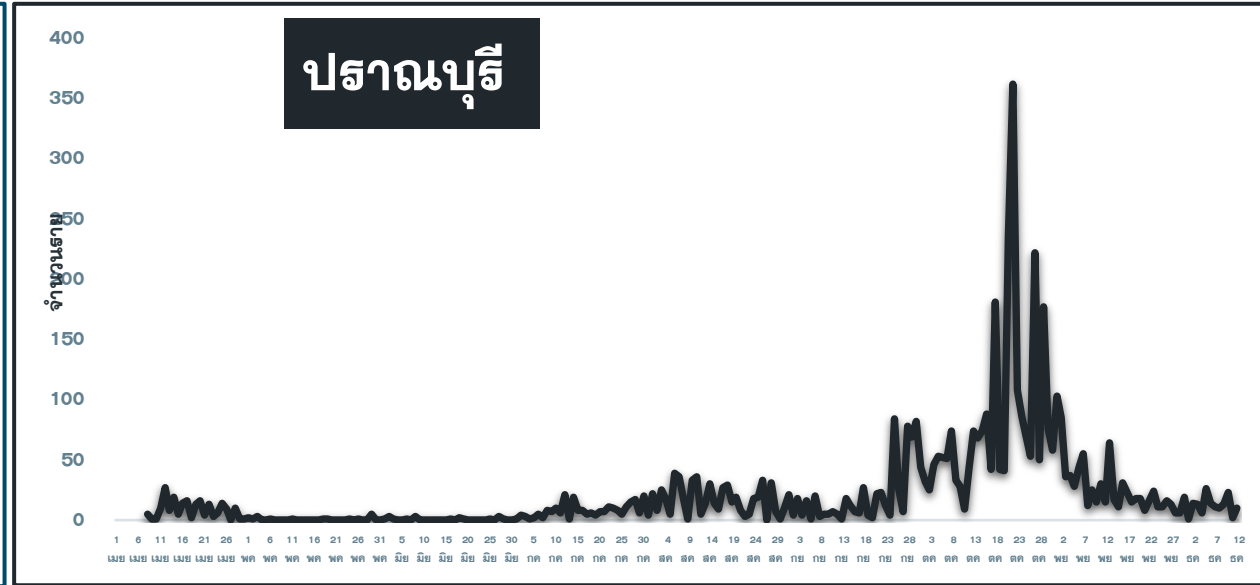
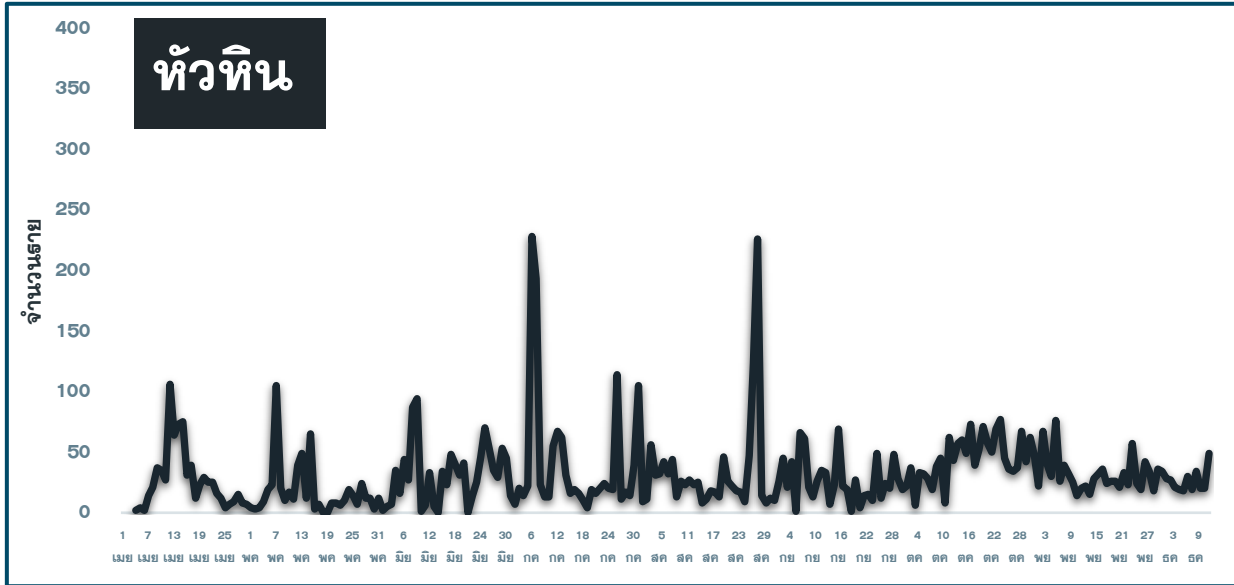

แนวโน้มผู้ป่วย COVID-19 ตามวันที่รายงาน จ.ประจวบคีรีขันธ์

ข้อมูล 13 ธ.ค. 64

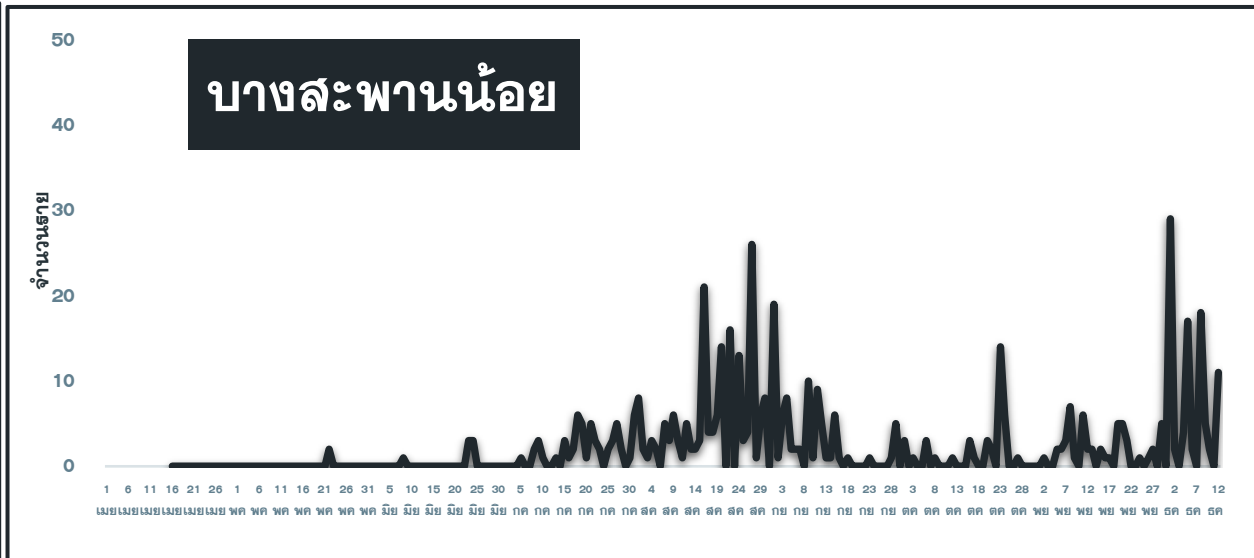
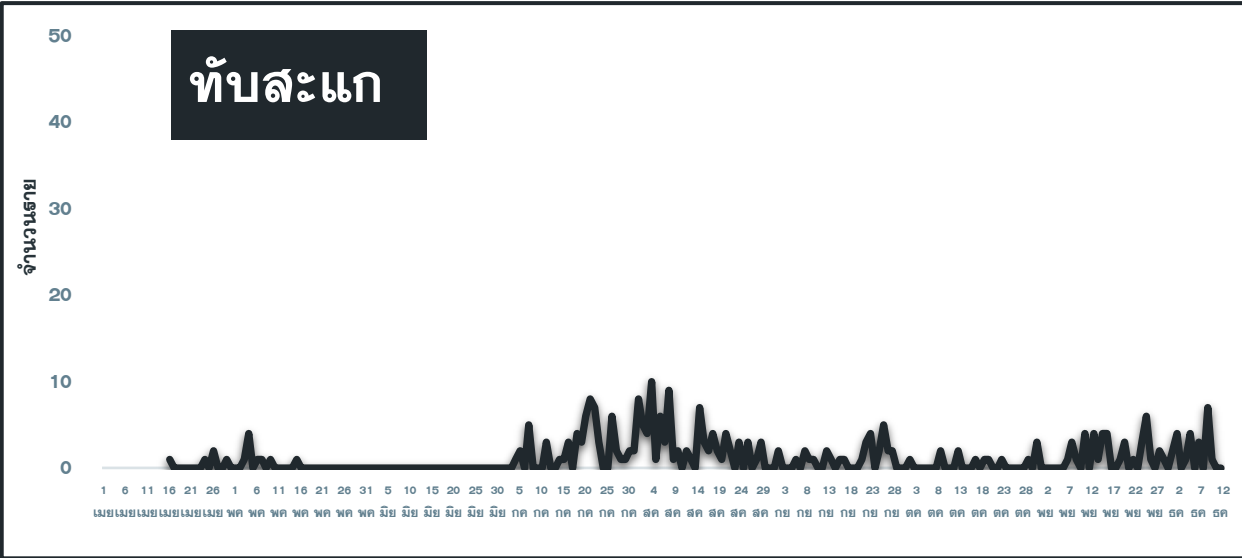
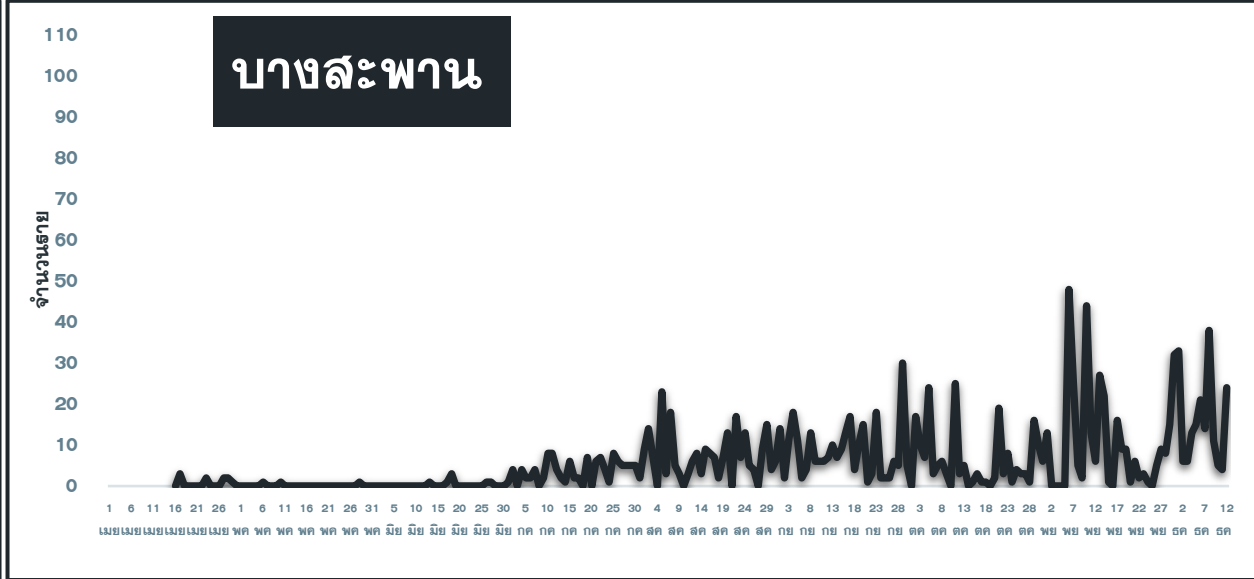
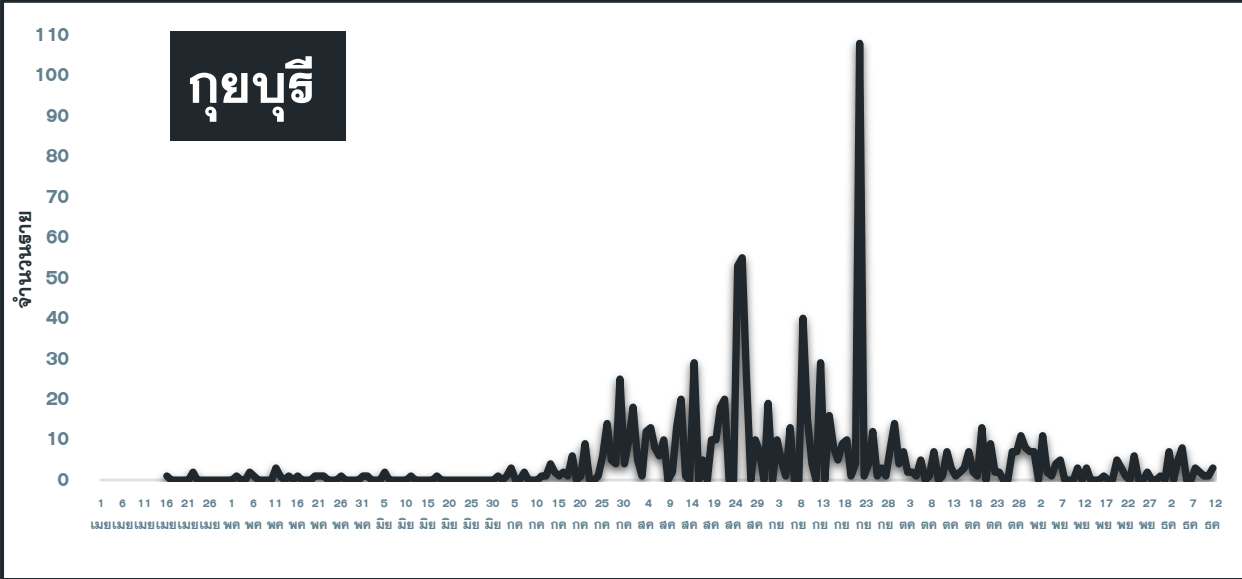

แนวโน้มผู้ป่วยรายวัน COVID-19 ตำบลพื้นที่ HUAHIN RECHARGE

(ต.หัวหิน และ ต.หนองแก) ตั้งแต่ 1 ตุลาคม 64

ข้อมูล 13 ธ.ค.64

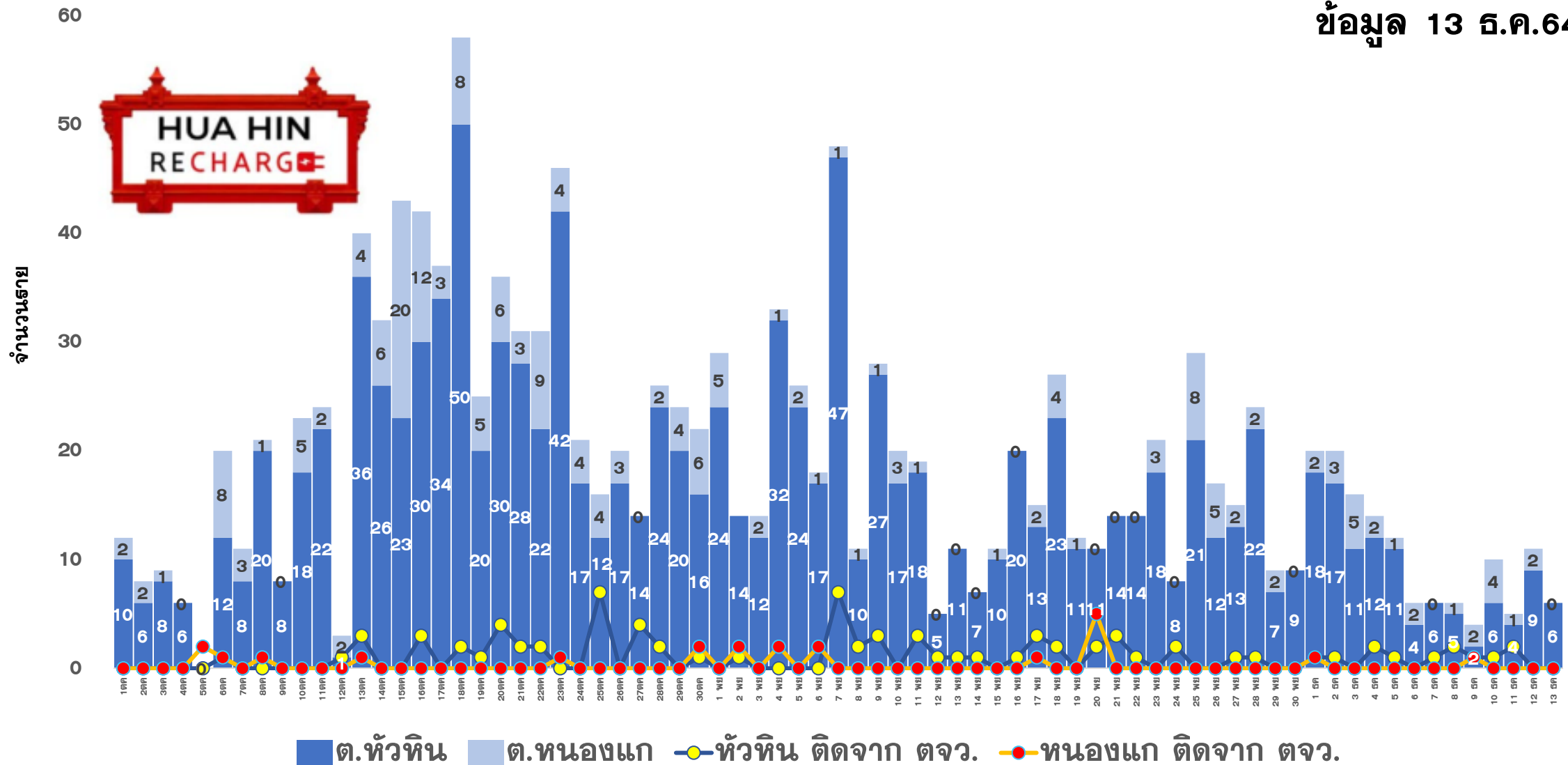



ผลการดำเนินการรับนักท่องเที่ยวต่างชาติ อ.หัวหิน จ.ประจวบคีรีขันธ์



สถานการณ์ COVID-19

ผู้ป่วยวันนี้ ผู้ป่วยสะสม รักษาหาย

106

19,212

18,332



ร้อยละความครอบคลุมวัคซีน

จังหวัด

หัวหิน

เข็ม 1

69.3

87.6

เข็ม 2

62.0

80.8



อัตราการรักษาเตียง

จังหวัด 47.3% หัวหิน 62.0%

รวมเตียงจังหวัด

ทั้งหมด/ใช้ไป

ร้อยละ

แดง

36/10

27.8

เหลือง

230/114

49.6

เขียว

1347/639

47.4

จำนวนนักท่องเที่ยวอำเภอหัวหิน สะสม

ตั้งแต่ 1 พ.ย.-12 ธ.ค.64

เข้าพักโรงแรม

1,836

ที่มาจากสนามบินต่างๆ

96

จากแบบ ธ.ธ.4

3,369

จำนวนจองห้องพัก Sandbox (คืน)

427



ผลการตรวจ COVID-19 นักท่องเที่ยวต่างชาติ

จำนวนนักท่องเที่ยว
รับการตรวจวันนี้

ติดเชื้อจากการตรวจ
ครั้งแรก

ติดเชื้อจากการตรวจ
ครั้งที่ 2

Test & Go

Sandbox

Test & Go

Sandbox

Test & Go

Sandbox

0

8

0

0

0

0

จำนวนตรวจสะสม

ยอดสะสมตรวจติดเชื้อ
ครั้งแรก

ยอดสะสมตรวจติดเชื้อ
ครั้งที่ 2

4

136

0

0

4

0



5 ลำดับสูงสุด นทท.

กลุ่ม Sandbox

RUSSIAN 63

BRITISH 12

AUSTRALIAN 9

DANISH 6

AUSTRIAN 5

มาตรฐานความปลอดภัย
ด้านสุขอนามัยหัวหิน (แห่ง)



128



152

จัดทำโดย
สำนักงานสาธารณสุขจังหวัดประจวบคีรีขันธ์

คลัสเตอร์สะสมของพบ COVID-19 ตั้งแต่ 1 เม.ย.-13 ธ.ค.64 จ.ประจวบคีรีขันธ์

อำเภอ	จำนวน Cluster สะสม (10 ราย+)	ควบคุมได้ ภายใน 28 วัน	ร้อยละที่ ควบคุม ได้	Cluster ควบคุมไม่ได้ ใน 28 วัน	จำนวน Cluster ที่พบผู้ป่วยรายสุดท้าย อยู่ในช่วง 14 วัน ก่อนหน้า				
					จำนวน	ควบคุมได้ ภายใน 14 วัน	ร้อยละ	เกิน 14 วัน ไม่ถึง 28 วัน	เกิน 28 วัน
หัวหิน	52	48	92.3	รง.โดล/ชุมชนเนपाल-ใต้สูง /นร.นายสิบ/ตลาดฉัตรไชย	7	5	71.4	1 ธร ทหารหัวหิน	1 ตลาดฉัตรไชย
ปราณบุรี	37	33	89.2	ตลาดฉัตรแก้ว/รง.สยาม รง.เนเขอธัล/รง.โฮเตอิ	4	4	100.0	0	0
สามร้อยยอด	14	14	100.0	-	3	3	100.0	0	0
กุยบุรี	9	7	77.8	บ้านเพื่อนกุยบุรี/รง.กุยบุรี	1	1	100.0	0	0
เมือง	30	29	96.7	เรือนจำ	6	5	83.3	1 เรือประมงกลับจากกระบี่	0
ทับสะแก	0	0	0.0	-	0	0	0.0	0	0
บางสะพาน	26	26	100.0	-	6	6	100.0	0	0
บางพานน้อย	9	9	100.0	-	2	2	100.0	0	0
รวม	177	166	93.8	11	29	26	89.7	2	1

แผนที่แสดงคลัสเตอร์ COVID-19 ในจังหวัดประจวบคีรีขันธ์ ข้อมูล 12 ธ.ค. 64

คลัสเตอร์ที่พบผู้ป่วยในช่วง 14 วันล่าสุด

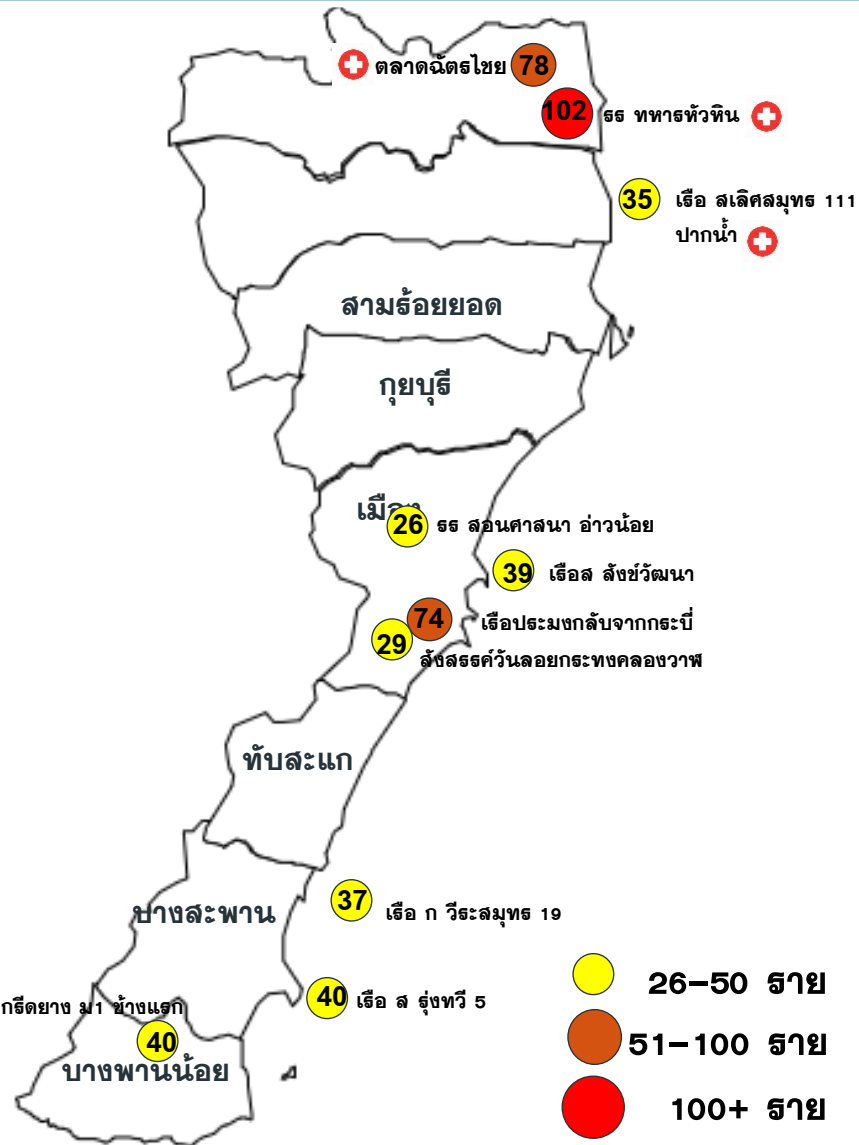

คลัสเตอร์ขนาด 26-100 ราย ขึ้นไป

คลัสเตอร์	ประเภท	จำนวนผู้ป่วย	ผป.รายสุดท้าย	คลัสเตอร์	ประเภท	จำนวนผู้ป่วย	ผป.รายสุดท้าย
ธธ ทหารหัวหิน	ค่ายทหาร	102(+11)	10 ธค	เรือ ก วีระสมุทร 19	เรือประมง	37	6 ธค
ตลาดฉัตรไชย*	ตลาด	78(+2)	12 ธค	พม่ากืดยางม.1 ช้างแรก	ชุมชนพม่า	40	9 ธค
เรือประมงกลับจากกระบี่	เรือประมง	74	10 ธค	เรือ ส รุ่งทวิ 5	เรือประมง	40	10 ธค
* หมายถึง พบการระบาดมากกว่า 28 วัน							
				ธธ สอนศาสนา อ่าวน้อย	นักเรียน	26	1 ธค
				เรือ ส ลังขั้วพัฒนา	เรือประมง	39	10 ธค
				เรือ สเลิศสมุทร 111 ปากน้ำ	เรือประมง	35(+5)	12 ธค
				ลิ่งสรรคร์วินลอยกระทงคลองวาฬ	ลิ่งสรรคร์	29	9 ธค

**จำนวนทั้งหมด 10 คลัสเตอร์
ควบคุมได้ ภายใน 28 วัน
9 คลัสเตอร์**

**คลัสเตอร์ที่พบการติดเชื้อส่วนใหญ่เป็น
ชาวต่างด้าว จำนวน 4 แห่ง
จาก 10 แห่ง
ร้อยละ 50.0**

- ตลาด 1 แห่ง
- เรือประมง/โรงแรม 5 แห่ง
- ชุมชนต่างด้าว 1 แห่ง
- ค่ายทหาร 1 แห่ง
- โรงเรียน 1 แห่ง
- งานรวมกลุ่มลิ่งสรรคร์ 1 แห่ง

แผนที่แสดงคลัสเตอร์ COVID-19 ในจังหวัดประจวบคีรีขันธ์

ข้อมูล 13 ธ.ค. 64

คลัสเตอร์ที่พบผู้ป่วยในช่วง 14 วันล่าสุด

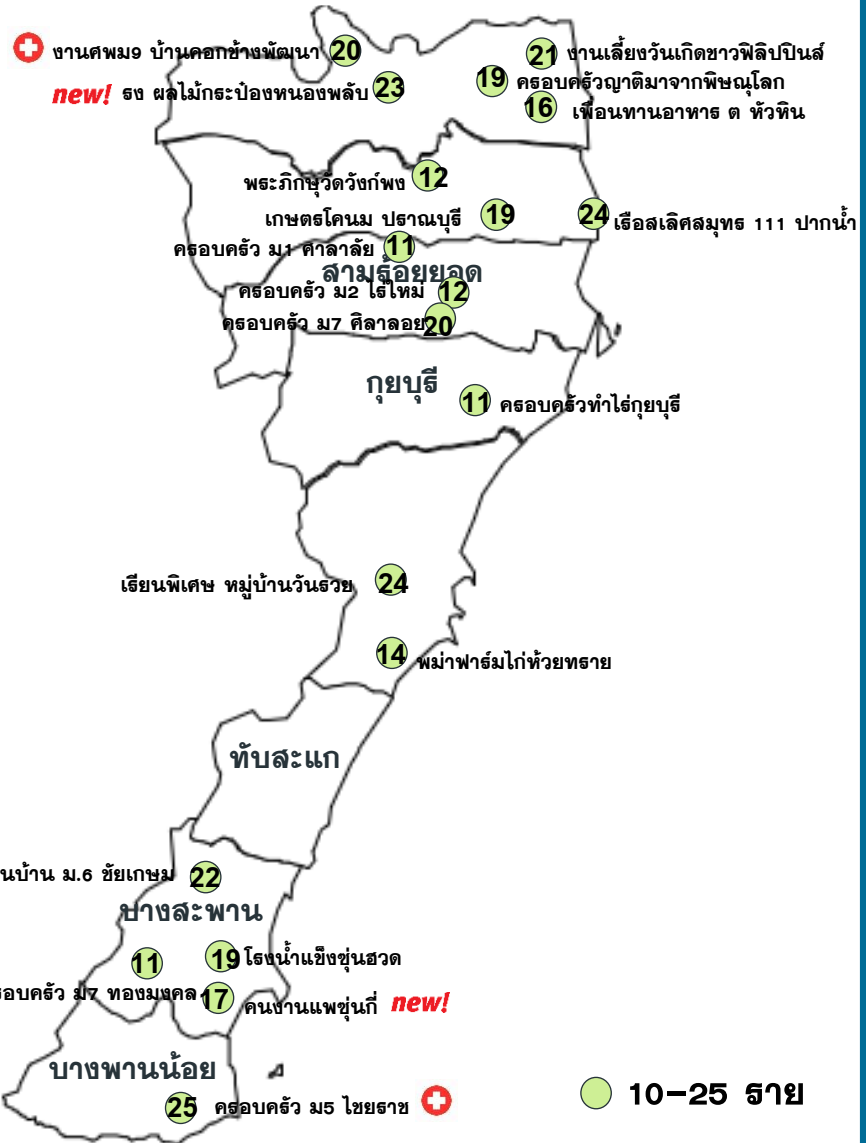

คลัสเตอร์ขนาด 10-25 ทราย

คลัสเตอร์	ประเภท	จำนวนผู้ป่วย	ผป.ทรายสุดท้าย	คลัสเตอร์	ประเภท	จำนวนผู้ป่วย	ผป.ทรายสุดท้าย
เอียนพิเศษ หมู่บ้านวันรววย	นักเรียน	24	2 ทราย	งานวันเกิดชาวฟิลิปปินส์	สังสรรค์	21	6 ทราย
ครอบครัว ม2 ไร่ใหม่	เครือข่าย	12	30 พย	ครอบครัว ม5 ไชยราช	เครือข่าย	25(+1)	12 ทราย
ครอบครัว ม7 ตาลาลัย	เครือข่าย	20	5 ทราย	เกษตรโคนม ปราณบุรี	โรงงาน	19	7 ทราย
ครอบครัวยุติมาจากพิษณุโลก	เครือข่าย	19	7 ทราย	โรงน้ำแข็งขุนสวด	โรงน้ำแข็ง	19	9 ทราย
เพื่อนบ้าน ม.6 ชัยเกษม	เครือข่าย	22	7 ทราย	ครอบครัวม7 ทองมงคล	เครือข่าย	16	9 ทราย
ครอบครัวม1 ตาลาลัย	เครือข่าย	11	2 ทราย	เพื่อนทานอาหาร ตหัวหิน	สังสรรค์	16	11 ทราย
พระภิกษุวัดวังกำแพง	ศาสนสถาน	12	30 พย	งานศพ ม9 คอกข้างพัฒนา	งานศพ	20(+1)	11 ทราย
หม่าฟาร์มไก่ห้วยทราย	ห้องแถวพม่า	14	30 พย	ครอบครัวย้ายกุยบุรี	เครือข่าย	10	10 ทราย
จำนวนทั้งหมด 18 คลัสเตอร์ ควบคุมได้ ภายใน 14 วัน 18 คลัสเตอร์				ธง ผลไม้กระป๋องหนองพลับ new!	โรงงาน	23(+22)	12 ทราย
				คนงานแพชุมชน new!	แพปลา	17(+17)	11 ทราย

↑ แนวโน้มพบในกลุ่มเครือข่าย เพื่อนบ้าน
 งานเลี้ยงสังสรรค์ เพิ่มมากขึ้น
 แรงงานต่างด้าวในโรงงาน แพปลา

ความเชื่อมโยงผู้ป่วยรายใหม่วันที่ 13 ธ.ค.64 จ.ประจวบคีรีขันธ์

CLUSTER ที่ต้องเฝ้าระวังเป็นพิเศษ

จำนวนผู้ป่วยรายใหม่	106 ราย
เพศชาย	61 ราย
เพศหญิง	45 ราย
สัญชาติไทย	62 ราย
เมียนมาร์	34 ราย
กัมพูชา	9 ราย
ฝรั่งเศส	1 ราย
มีอาการ	43 ราย
ไม่มีอาการ	63 ราย
ติดเชื้อในจังหวัด	103 ราย
ติดเชื่อนอกจังหวัด	3 ราย

Cluster ตลาดนัดตรังไชย

จำนวนผู้ป่วยที่เชื่อมโยงทั้งหมด 189 ราย

วงที่ 1

สะสม 78 ราย

รายแรก 11337 เมียนมาร์ รั้งจ้าง
ส่งน้ำแข็งตลาดนัดตรังไชย พบเชื้อ 2 คค

วันนี้ +2 ราย

19800 หัวหิน ไทย 32 ปี
รั้งจ้างเป็นแอดมินตอบไลน์ลูกค้า

ผู้ป่วยอาศัยอยู่กับแม่ (ผู้ป่วยรายที่ 19740)
 30 พ.ย.-5 ธ.ค. 64 ทำงานอยู่ที่บ้านตอบไลน์ลูกค้าบางวัน
 จะช่วยแม่(ผู้ป่วยรายที่ 19740)ทำความสะอาดปลาหมึก
 6 ธ.ค. 64 แม่เริ่มมีอาการ(ผู้ป่วยรายที่ 19740)ไอ คัดจมูก
 7-9 ธ.ค. 64 กิจกรรรมเหมือนวันที่ 30 พ.ย. 64
 10 ธ.ค. 64 เริ่มมีอาการไอ คัดจมูก แม่ตรวจ ATK+
 11 ธ.ค. 64 ทราบผลตรวจของแม่(ผู้ป่วยรายที่ 19740)จึง
 เดินทางมาตรวจที่รพ.หัวหิน
 12 ธ.ค. 64 เจ้าหน้าที่โทรแจ้งผลพบเชื้อ

19805 หัวหิน ไทย 53 ปี
ค้าขายผักสด ตลาดนัดตรังไชย (ร้านพี่มลายวมั่น)

28/11/64 ช่วง 05.30-08.30 น.จะไปช่วยพี่สาวขายผักสดใน
 ตลาดนัดตรังไชย และอยู่บ้านคอยดูแลแม่และหลานสาว
 29/11/64 ขับรถยนต์ส่วนตัวไปซื้อผักสดจากตลาดศรีเมือง
 จังหวัดราชบุรี ตั้งแต่เวลา 08.00-15.00 น.เมื่อกลับมาถึงบ้านก็
 ไม่ได้ออกไปไหนอีก
 3/12/64 ช่วงที่ไปขายของที่ตลาดสดไปเจอกับเพื่อนพ่อค้าขาย
 ผัก (ผป.รายที่ 19672) พูดคุยกันตามปกติ
 8/12/64 มีอาการป่วยมีไข้ ไอ ปวดกล้ามเนื้อ ลิ้นไม่รับรส
 9/12/64 ไปซื้อของที่จ.ราชบุรี
 10/12/64 ไปขายของที่ตลาดสดตามปกติ
 11/12/64 มีไข้ หายใจเหนื่อย จึงไปรพ.หัวหิน แพทย์ตรวจ
 ร่างกายเบื้องต้นและสั่งตรวจ ATK ผลบวก จึงสั่งตรวจ RT-PCR
 12/12/64 จนท.รพ.หัวหิน แจ้งว่า ติดเชื้อโควิด-19

วงที่ 2
สะสม 92 ราย

วงที่ 3
สะสม 19 ราย

ผู้ป่วยรายใหม่

มีอาการ ไม่มีอาการ

แนวโน้มการระบาดของ CLUSTER ที่สำคัญในจังหวัดระจวบคี่ร์ขันร์

ณ 13 ธ.ค.64

คลัสเตอร์	วันเริ่มต้น เหตุการณ์ INDEX CASE	วันที่พบพบ รายสุดท้าย	จำนวน ผู้ป่วยสะสม	กราฟการระบาด	จำนวนวัน/ สถานะ																																																																																																																																																																												
ตลาดนัดไร่ อ.หัวหิน	รายที่ 11337 รับจ้าง เริ่มป่วย 26 กย พบพบ./พบเชื้อ 1 ต.ค.64	11 ธ.ค.64	189	<p>Index case 11337 26 กย</p> <table border="1"> <caption>Daily Case Data for Cluster 11337</caption> <thead> <tr> <th>วันที่</th> <th>จำนวนผู้ป่วยรายวัน</th> </tr> </thead> <tbody> <tr><td>21 ก.ย.64</td><td>0</td></tr> <tr><td>22 ก.ย.64</td><td>0</td></tr> <tr><td>23 ก.ย.64</td><td>0</td></tr> <tr><td>24 ก.ย.64</td><td>0</td></tr> <tr><td>25 ก.ย.64</td><td>0</td></tr> <tr><td>26 ก.ย.64</td><td>1</td></tr> <tr><td>27 ก.ย.64</td><td>6</td></tr> <tr><td>28 ก.ย.64</td><td>0</td></tr> <tr><td>29 ก.ย.64</td><td>0</td></tr> <tr><td>30 ก.ย.64</td><td>0</td></tr> <tr><td>1 ต.ค.64</td><td>2</td></tr> <tr><td>2 ต.ค.64</td><td>4</td></tr> <tr><td>3 ต.ค.64</td><td>1</td></tr> <tr><td>4 ต.ค.64</td><td>4</td></tr> <tr><td>5 ต.ค.64</td><td>5</td></tr> <tr><td>6 ต.ค.64</td><td>4</td></tr> <tr><td>7 ต.ค.64</td><td>5</td></tr> <tr><td>8 ต.ค.64</td><td>14</td></tr> <tr><td>9 ต.ค.64</td><td>4</td></tr> <tr><td>10 ต.ค.64</td><td>5</td></tr> <tr><td>11 ต.ค.64</td><td>3</td></tr> <tr><td>12 ต.ค.64</td><td>5</td></tr> <tr><td>13 ต.ค.64</td><td>2</td></tr> <tr><td>14 ต.ค.64</td><td>11</td></tr> <tr><td>15 ต.ค.64</td><td>6</td></tr> <tr><td>16 ต.ค.64</td><td>14</td></tr> <tr><td>17 ต.ค.64</td><td>11</td></tr> <tr><td>18 ต.ค.64</td><td>8</td></tr> <tr><td>19 ต.ค.64</td><td>2</td></tr> <tr><td>20 ต.ค.64</td><td>2</td></tr> <tr><td>21 ต.ค.64</td><td>5</td></tr> <tr><td>22 ต.ค.64</td><td>3</td></tr> <tr><td>23 ต.ค.64</td><td>2</td></tr> <tr><td>24 ต.ค.64</td><td>5</td></tr> <tr><td>25 ต.ค.64</td><td>1</td></tr> <tr><td>26 ต.ค.64</td><td>1</td></tr> <tr><td>27 ต.ค.64</td><td>4</td></tr> <tr><td>28 ต.ค.64</td><td>5</td></tr> <tr><td>29 ต.ค.64</td><td>1</td></tr> <tr><td>30 ต.ค.64</td><td>0</td></tr> <tr><td>31 ต.ค.64</td><td>1</td></tr> <tr><td>1 พ.ย.64</td><td>0</td></tr> <tr><td>2 พ.ย.64</td><td>0</td></tr> <tr><td>3 พ.ย.64</td><td>0</td></tr> <tr><td>4 พ.ย.64</td><td>0</td></tr> <tr><td>5 พ.ย.64</td><td>0</td></tr> <tr><td>6 พ.ย.64</td><td>0</td></tr> <tr><td>7 พ.ย.64</td><td>0</td></tr> <tr><td>8 พ.ย.64</td><td>0</td></tr> <tr><td>9 พ.ย.64</td><td>0</td></tr> <tr><td>10 พ.ย.64</td><td>0</td></tr> <tr><td>11 พ.ย.64</td><td>0</td></tr> <tr><td>12 พ.ย.64</td><td>0</td></tr> <tr><td>13 พ.ย.64</td><td>0</td></tr> <tr><td>14 พ.ย.64</td><td>0</td></tr> <tr><td>15 พ.ย.64</td><td>0</td></tr> <tr><td>16 พ.ย.64</td><td>0</td></tr> <tr><td>17 พ.ย.64</td><td>0</td></tr> <tr><td>18 พ.ย.64</td><td>0</td></tr> <tr><td>19 พ.ย.64</td><td>0</td></tr> <tr><td>20 พ.ย.64</td><td>0</td></tr> <tr><td>21 พ.ย.64</td><td>0</td></tr> <tr><td>22 พ.ย.64</td><td>0</td></tr> <tr><td>23 พ.ย.64</td><td>0</td></tr> <tr><td>24 พ.ย.64</td><td>0</td></tr> <tr><td>25 พ.ย.64</td><td>0</td></tr> <tr><td>26 พ.ย.64</td><td>0</td></tr> <tr><td>27 พ.ย.64</td><td>0</td></tr> <tr><td>28 พ.ย.64</td><td>0</td></tr> <tr><td>29 พ.ย.64</td><td>0</td></tr> <tr><td>30 พ.ย.64</td><td>0</td></tr> <tr><td>1 ธ.ค.64</td><td>0</td></tr> <tr><td>2 ธ.ค.64</td><td>0</td></tr> <tr><td>3 ธ.ค.64</td><td>0</td></tr> <tr><td>4 ธ.ค.64</td><td>1</td></tr> <tr><td>5 ธ.ค.64</td><td>2</td></tr> <tr><td>6 ธ.ค.64</td><td>2</td></tr> <tr><td>7 ธ.ค.64</td><td>0</td></tr> <tr><td>8 ธ.ค.64</td><td>0</td></tr> <tr><td>9 ธ.ค.64</td><td>0</td></tr> <tr><td>10 ธ.ค.64</td><td>0</td></tr> <tr><td>11 ธ.ค.64</td><td>0</td></tr> <tr><td>12 ธ.ค.64</td><td>0</td></tr> <tr><td>13 ธ.ค.64</td><td>0</td></tr> <tr><td>14 ธ.ค.64</td><td>0</td></tr> </tbody> </table>	วันที่	จำนวนผู้ป่วยรายวัน	21 ก.ย.64	0	22 ก.ย.64	0	23 ก.ย.64	0	24 ก.ย.64	0	25 ก.ย.64	0	26 ก.ย.64	1	27 ก.ย.64	6	28 ก.ย.64	0	29 ก.ย.64	0	30 ก.ย.64	0	1 ต.ค.64	2	2 ต.ค.64	4	3 ต.ค.64	1	4 ต.ค.64	4	5 ต.ค.64	5	6 ต.ค.64	4	7 ต.ค.64	5	8 ต.ค.64	14	9 ต.ค.64	4	10 ต.ค.64	5	11 ต.ค.64	3	12 ต.ค.64	5	13 ต.ค.64	2	14 ต.ค.64	11	15 ต.ค.64	6	16 ต.ค.64	14	17 ต.ค.64	11	18 ต.ค.64	8	19 ต.ค.64	2	20 ต.ค.64	2	21 ต.ค.64	5	22 ต.ค.64	3	23 ต.ค.64	2	24 ต.ค.64	5	25 ต.ค.64	1	26 ต.ค.64	1	27 ต.ค.64	4	28 ต.ค.64	5	29 ต.ค.64	1	30 ต.ค.64	0	31 ต.ค.64	1	1 พ.ย.64	0	2 พ.ย.64	0	3 พ.ย.64	0	4 พ.ย.64	0	5 พ.ย.64	0	6 พ.ย.64	0	7 พ.ย.64	0	8 พ.ย.64	0	9 พ.ย.64	0	10 พ.ย.64	0	11 พ.ย.64	0	12 พ.ย.64	0	13 พ.ย.64	0	14 พ.ย.64	0	15 พ.ย.64	0	16 พ.ย.64	0	17 พ.ย.64	0	18 พ.ย.64	0	19 พ.ย.64	0	20 พ.ย.64	0	21 พ.ย.64	0	22 พ.ย.64	0	23 พ.ย.64	0	24 พ.ย.64	0	25 พ.ย.64	0	26 พ.ย.64	0	27 พ.ย.64	0	28 พ.ย.64	0	29 พ.ย.64	0	30 พ.ย.64	0	1 ธ.ค.64	0	2 ธ.ค.64	0	3 ธ.ค.64	0	4 ธ.ค.64	1	5 ธ.ค.64	2	6 ธ.ค.64	2	7 ธ.ค.64	0	8 ธ.ค.64	0	9 ธ.ค.64	0	10 ธ.ค.64	0	11 ธ.ค.64	0	12 ธ.ค.64	0	13 ธ.ค.64	0	14 ธ.ค.64	0	71 วัน ACTIVE
วันที่	จำนวนผู้ป่วยรายวัน																																																																																																																																																																																
21 ก.ย.64	0																																																																																																																																																																																
22 ก.ย.64	0																																																																																																																																																																																
23 ก.ย.64	0																																																																																																																																																																																
24 ก.ย.64	0																																																																																																																																																																																
25 ก.ย.64	0																																																																																																																																																																																
26 ก.ย.64	1																																																																																																																																																																																
27 ก.ย.64	6																																																																																																																																																																																
28 ก.ย.64	0																																																																																																																																																																																
29 ก.ย.64	0																																																																																																																																																																																
30 ก.ย.64	0																																																																																																																																																																																
1 ต.ค.64	2																																																																																																																																																																																
2 ต.ค.64	4																																																																																																																																																																																
3 ต.ค.64	1																																																																																																																																																																																
4 ต.ค.64	4																																																																																																																																																																																
5 ต.ค.64	5																																																																																																																																																																																
6 ต.ค.64	4																																																																																																																																																																																
7 ต.ค.64	5																																																																																																																																																																																
8 ต.ค.64	14																																																																																																																																																																																
9 ต.ค.64	4																																																																																																																																																																																
10 ต.ค.64	5																																																																																																																																																																																
11 ต.ค.64	3																																																																																																																																																																																
12 ต.ค.64	5																																																																																																																																																																																
13 ต.ค.64	2																																																																																																																																																																																
14 ต.ค.64	11																																																																																																																																																																																
15 ต.ค.64	6																																																																																																																																																																																
16 ต.ค.64	14																																																																																																																																																																																
17 ต.ค.64	11																																																																																																																																																																																
18 ต.ค.64	8																																																																																																																																																																																
19 ต.ค.64	2																																																																																																																																																																																
20 ต.ค.64	2																																																																																																																																																																																
21 ต.ค.64	5																																																																																																																																																																																
22 ต.ค.64	3																																																																																																																																																																																
23 ต.ค.64	2																																																																																																																																																																																
24 ต.ค.64	5																																																																																																																																																																																
25 ต.ค.64	1																																																																																																																																																																																
26 ต.ค.64	1																																																																																																																																																																																
27 ต.ค.64	4																																																																																																																																																																																
28 ต.ค.64	5																																																																																																																																																																																
29 ต.ค.64	1																																																																																																																																																																																
30 ต.ค.64	0																																																																																																																																																																																
31 ต.ค.64	1																																																																																																																																																																																
1 พ.ย.64	0																																																																																																																																																																																
2 พ.ย.64	0																																																																																																																																																																																
3 พ.ย.64	0																																																																																																																																																																																
4 พ.ย.64	0																																																																																																																																																																																
5 พ.ย.64	0																																																																																																																																																																																
6 พ.ย.64	0																																																																																																																																																																																
7 พ.ย.64	0																																																																																																																																																																																
8 พ.ย.64	0																																																																																																																																																																																
9 พ.ย.64	0																																																																																																																																																																																
10 พ.ย.64	0																																																																																																																																																																																
11 พ.ย.64	0																																																																																																																																																																																
12 พ.ย.64	0																																																																																																																																																																																
13 พ.ย.64	0																																																																																																																																																																																
14 พ.ย.64	0																																																																																																																																																																																
15 พ.ย.64	0																																																																																																																																																																																
16 พ.ย.64	0																																																																																																																																																																																
17 พ.ย.64	0																																																																																																																																																																																
18 พ.ย.64	0																																																																																																																																																																																
19 พ.ย.64	0																																																																																																																																																																																
20 พ.ย.64	0																																																																																																																																																																																
21 พ.ย.64	0																																																																																																																																																																																
22 พ.ย.64	0																																																																																																																																																																																
23 พ.ย.64	0																																																																																																																																																																																
24 พ.ย.64	0																																																																																																																																																																																
25 พ.ย.64	0																																																																																																																																																																																
26 พ.ย.64	0																																																																																																																																																																																
27 พ.ย.64	0																																																																																																																																																																																
28 พ.ย.64	0																																																																																																																																																																																
29 พ.ย.64	0																																																																																																																																																																																
30 พ.ย.64	0																																																																																																																																																																																
1 ธ.ค.64	0																																																																																																																																																																																
2 ธ.ค.64	0																																																																																																																																																																																
3 ธ.ค.64	0																																																																																																																																																																																
4 ธ.ค.64	1																																																																																																																																																																																
5 ธ.ค.64	2																																																																																																																																																																																
6 ธ.ค.64	2																																																																																																																																																																																
7 ธ.ค.64	0																																																																																																																																																																																
8 ธ.ค.64	0																																																																																																																																																																																
9 ธ.ค.64	0																																																																																																																																																																																
10 ธ.ค.64	0																																																																																																																																																																																
11 ธ.ค.64	0																																																																																																																																																																																
12 ธ.ค.64	0																																																																																																																																																																																
13 ธ.ค.64	0																																																																																																																																																																																
14 ธ.ค.64	0																																																																																																																																																																																

ความเชื่อมโยงผู้ป่วยรายใหม่วันที่ 13 ธ.ค.64 จ.ประจวบคีรีขันธ์

CLUSTER ที่ต้องเฝ้าระวังเป็นพิเศษ

Cluster โรงงานผลไม้มักระบ่อง หนองพลับ

จำนวนผู้ป่วยที่เชื่อมโยงทั้งหมด 24 ราย

วงที่ 2 วันนี้ +1 ราย

 19790 หัวหิน เมียนมาร์ 12 ปี

อาศัยร่วมบ้านกับพ่อ(19789)ซึ่งเป็นพนักงานแผนกจีเนก้า(ลงลับปะรด) ทุกวันจะอยู่บ้านไม่ออกไปไหน
10 ธ.ค. เจ้าหน้าที่ของโรงงานทำการสุ่มตรวจ ATK ผลของพ่อพบเชื้อจึงได้ติดตามให้เข้าไปตรวจ ATK ผลพบเชื้อ
11 ธ.ค. 64 ตรวจ RT-PCR ที่ รพ.หัวหิน
12 ธ.ค. 64 ทราบผลพบเชื้อ

วงที่ 1 สะสม 23 ราย

รายแรก 19746 หัวหิน ช ไทย 22 ปี
พนักงานโรงงาน พบเชื้อ 10 ธค



วันนี้ +22 ราย

ชาย 22 ราย
19776-19798 หัวหิน

สัญชาติไทย 6 ราย เมียนมาร์ 16 ราย มีอาการ 6 ราย ไม่มีอาการ 16 ราย
10 ธค บริษัทตรวจ ATK พนักงาน จำนวน 400 คน ผล ATK+ จำนวน 23 คน
11 ธค ส่งตรวจ PCR รพ.หัวหิน จำนวน 23 คน (แผนกจีเนก้า 19 คน, แผนกซัพพลายเชน 2 คน, แผนกคั้นน้ำสับปะรด 1 คน, แผนกอบแห้ง 1 คน) และบริษัทตรวจ ATK พนักงาน จำนวน 1,138 คน ผลพบเชื้อ 8 คน
12 ธค ส่งตรวจ PCR 8 คน อยู่ระหว่างรอผล

Cluster โรงเยียนทหารหัวหิน

จำนวนผู้ป่วยที่เชื่อมโยงทั้งหมด 104 ราย

วงที่ 1 สะสม 102 ราย

รายแรก 17689 หัวหิน ช ไทย 19 ปี
ธ นายสิบ กลับจากสงขลา พบเชื้อ 15 พย



วันนี้ +11 ราย

ชาย 8 ราย
19807-19817 หัวหิน

สัญชาติไทย มีอาการ
เป็นทหารในโรงเยียนนักเรียนนายสิบ มีอาการ 9 ธค มาตรวจ PCR ที่รพ.ค่ายธนระชิต ผลพบเชื้อ วันที่ 10 ธ.ค. แบ่งได้ดังนี้
- นักเรียนนายสิบ กองร้อยฝึ่งหลวง 5 ราย
- นักเรียนนายสิบ กองร้อยหมู่ป่า 6 ราย

วงที่ 2 สะสม 2 ราย

ผู้ป่วยรายใหม่

แนวโน้มการระบาดของ CLUSTER ที่สำคัญในจังหวัดประจวบคีรีขันธ์

ณ 13 ธ.ค.64

คลัสเตอร์	วันเริ่มต้น เหตุการณ์ INDEX CASE	วันที่พบพบ รายสุดท้าย	จำนวน ผู้ป่วยสะสม	กราฟการระบาด	จำนวนวัน/ สถานะ																																																																														
โรงงานผลไม้ กระป๋อง หนองพลับ อ.หัวหิน	รายที่ 19746 พนักงาน โรงงาน เริ่มป่วย 7 ธค พบพบ./ พบเชื้อ 10 ธ.ค.64	11 ธ.ค.64	24	<p>Index case 19746</p> <table border="1"> <caption>Data for Cluster 19746</caption> <thead> <tr> <th>วันที่</th> <th>จำนวนผู้ป่วยรายวัน</th> </tr> </thead> <tbody> <tr><td>3 ธ.ค.64</td><td>0</td></tr> <tr><td>4 ธ.ค.64</td><td>0</td></tr> <tr><td>5 ธ.ค.64</td><td>0</td></tr> <tr><td>6 ธ.ค.64</td><td>0</td></tr> <tr><td>7 ธ.ค.64</td><td>7</td></tr> <tr><td>8 ธ.ค.64</td><td>4</td></tr> <tr><td>9 ธ.ค.64</td><td>1</td></tr> <tr><td>10 ธ.ค.64</td><td>2</td></tr> <tr><td>11 ธ.ค.64</td><td>0</td></tr> <tr><td>12 ธ.ค.64</td><td>16</td></tr> <tr><td>13 ธ.ค.64</td><td>0</td></tr> <tr><td>14 ธ.ค.64</td><td>0</td></tr> <tr><td>15 ธ.ค.64</td><td>0</td></tr> <tr><td>16 ธ.ค.64</td><td>0</td></tr> <tr><td>17 ธ.ค.64</td><td>0</td></tr> <tr><td>18 ธ.ค.64</td><td>0</td></tr> <tr><td>19 ธ.ค.64</td><td>0</td></tr> <tr><td>20 ธ.ค.64</td><td>0</td></tr> <tr><td>21 ธ.ค.64</td><td>0</td></tr> <tr><td>22 ธ.ค.64</td><td>0</td></tr> <tr><td>23 ธ.ค.64</td><td>0</td></tr> <tr><td>24 ธ.ค.64</td><td>0</td></tr> <tr><td>25 ธ.ค.64</td><td>0</td></tr> <tr><td>26 ธ.ค.64</td><td>0</td></tr> <tr><td>27 ธ.ค.64</td><td>0</td></tr> <tr><td>28 ธ.ค.64</td><td>0</td></tr> <tr><td>29 ธ.ค.64</td><td>0</td></tr> <tr><td>30 ธ.ค.64</td><td>0</td></tr> <tr><td>31 ธ.ค.64</td><td>0</td></tr> <tr><td>1 ม.ค.65</td><td>0</td></tr> <tr><td>2 ม.ค.65</td><td>0</td></tr> <tr><td>3 ม.ค.65</td><td>0</td></tr> <tr><td>4 ม.ค.65</td><td>0</td></tr> </tbody> </table>	วันที่	จำนวนผู้ป่วยรายวัน	3 ธ.ค.64	0	4 ธ.ค.64	0	5 ธ.ค.64	0	6 ธ.ค.64	0	7 ธ.ค.64	7	8 ธ.ค.64	4	9 ธ.ค.64	1	10 ธ.ค.64	2	11 ธ.ค.64	0	12 ธ.ค.64	16	13 ธ.ค.64	0	14 ธ.ค.64	0	15 ธ.ค.64	0	16 ธ.ค.64	0	17 ธ.ค.64	0	18 ธ.ค.64	0	19 ธ.ค.64	0	20 ธ.ค.64	0	21 ธ.ค.64	0	22 ธ.ค.64	0	23 ธ.ค.64	0	24 ธ.ค.64	0	25 ธ.ค.64	0	26 ธ.ค.64	0	27 ธ.ค.64	0	28 ธ.ค.64	0	29 ธ.ค.64	0	30 ธ.ค.64	0	31 ธ.ค.64	0	1 ม.ค.65	0	2 ม.ค.65	0	3 ม.ค.65	0	4 ม.ค.65	0	1 วัน ACTIVE										
วันที่	จำนวนผู้ป่วยรายวัน																																																																																		
3 ธ.ค.64	0																																																																																		
4 ธ.ค.64	0																																																																																		
5 ธ.ค.64	0																																																																																		
6 ธ.ค.64	0																																																																																		
7 ธ.ค.64	7																																																																																		
8 ธ.ค.64	4																																																																																		
9 ธ.ค.64	1																																																																																		
10 ธ.ค.64	2																																																																																		
11 ธ.ค.64	0																																																																																		
12 ธ.ค.64	16																																																																																		
13 ธ.ค.64	0																																																																																		
14 ธ.ค.64	0																																																																																		
15 ธ.ค.64	0																																																																																		
16 ธ.ค.64	0																																																																																		
17 ธ.ค.64	0																																																																																		
18 ธ.ค.64	0																																																																																		
19 ธ.ค.64	0																																																																																		
20 ธ.ค.64	0																																																																																		
21 ธ.ค.64	0																																																																																		
22 ธ.ค.64	0																																																																																		
23 ธ.ค.64	0																																																																																		
24 ธ.ค.64	0																																																																																		
25 ธ.ค.64	0																																																																																		
26 ธ.ค.64	0																																																																																		
27 ธ.ค.64	0																																																																																		
28 ธ.ค.64	0																																																																																		
29 ธ.ค.64	0																																																																																		
30 ธ.ค.64	0																																																																																		
31 ธ.ค.64	0																																																																																		
1 ม.ค.65	0																																																																																		
2 ม.ค.65	0																																																																																		
3 ม.ค.65	0																																																																																		
4 ม.ค.65	0																																																																																		
โรงเรียนทหาร หัวหิน อ.หัวหิน	รายที่ 17689 นักเรียนนายสิบ เริ่มป่วย 13 พย พบพบ./ พบเชื้อ 15 พ.ย.64	10 ธ.ค.64	104	<p>Index case 17689</p> <table border="1"> <caption>Data for Cluster 17689</caption> <thead> <tr> <th>วันที่</th> <th>จำนวนผู้ป่วยรายวัน</th> </tr> </thead> <tbody> <tr><td>9 พ.ย.64</td><td>0</td></tr> <tr><td>10 พ.ย.64</td><td>0</td></tr> <tr><td>11 พ.ย.64</td><td>0</td></tr> <tr><td>12 พ.ย.64</td><td>0</td></tr> <tr><td>13 พ.ย.64</td><td>13</td></tr> <tr><td>14 พ.ย.64</td><td>2</td></tr> <tr><td>15 พ.ย.64</td><td>1</td></tr> <tr><td>16 พ.ย.64</td><td>2</td></tr> <tr><td>17 พ.ย.64</td><td>1</td></tr> <tr><td>18 พ.ย.64</td><td>1</td></tr> <tr><td>19 พ.ย.64</td><td>0</td></tr> <tr><td>20 พ.ย.64</td><td>1</td></tr> <tr><td>21 พ.ย.64</td><td>2</td></tr> <tr><td>22 พ.ย.64</td><td>7</td></tr> <tr><td>23 พ.ย.64</td><td>6</td></tr> <tr><td>24 พ.ย.64</td><td>5</td></tr> <tr><td>25 พ.ย.64</td><td>5</td></tr> <tr><td>26 พ.ย.64</td><td>7</td></tr> <tr><td>27 พ.ย.64</td><td>7</td></tr> <tr><td>28 พ.ย.64</td><td>4</td></tr> <tr><td>29 พ.ย.64</td><td>3</td></tr> <tr><td>30 พ.ย.64</td><td>3</td></tr> <tr><td>1 ธ.ค.64</td><td>6</td></tr> <tr><td>2 ธ.ค.64</td><td>8</td></tr> <tr><td>3 ธ.ค.64</td><td>3</td></tr> <tr><td>4 ธ.ค.64</td><td>2</td></tr> <tr><td>5 ธ.ค.64</td><td>5</td></tr> <tr><td>6 ธ.ค.64</td><td>5</td></tr> <tr><td>7 ธ.ค.64</td><td>5</td></tr> <tr><td>8 ธ.ค.64</td><td>1</td></tr> <tr><td>9 ธ.ค.64</td><td>2</td></tr> <tr><td>10 ธ.ค.64</td><td>11</td></tr> <tr><td>11 ธ.ค.64</td><td>0</td></tr> <tr><td>12 ธ.ค.64</td><td>0</td></tr> <tr><td>13 ธ.ค.64</td><td>0</td></tr> <tr><td>14 ธ.ค.64</td><td>0</td></tr> <tr><td>15 ธ.ค.64</td><td>0</td></tr> <tr><td>16 ธ.ค.64</td><td>0</td></tr> </tbody> </table>	วันที่	จำนวนผู้ป่วยรายวัน	9 พ.ย.64	0	10 พ.ย.64	0	11 พ.ย.64	0	12 พ.ย.64	0	13 พ.ย.64	13	14 พ.ย.64	2	15 พ.ย.64	1	16 พ.ย.64	2	17 พ.ย.64	1	18 พ.ย.64	1	19 พ.ย.64	0	20 พ.ย.64	1	21 พ.ย.64	2	22 พ.ย.64	7	23 พ.ย.64	6	24 พ.ย.64	5	25 พ.ย.64	5	26 พ.ย.64	7	27 พ.ย.64	7	28 พ.ย.64	4	29 พ.ย.64	3	30 พ.ย.64	3	1 ธ.ค.64	6	2 ธ.ค.64	8	3 ธ.ค.64	3	4 ธ.ค.64	2	5 ธ.ค.64	5	6 ธ.ค.64	5	7 ธ.ค.64	5	8 ธ.ค.64	1	9 ธ.ค.64	2	10 ธ.ค.64	11	11 ธ.ค.64	0	12 ธ.ค.64	0	13 ธ.ค.64	0	14 ธ.ค.64	0	15 ธ.ค.64	0	16 ธ.ค.64	0	25 วัน ACTIVE
วันที่	จำนวนผู้ป่วยรายวัน																																																																																		
9 พ.ย.64	0																																																																																		
10 พ.ย.64	0																																																																																		
11 พ.ย.64	0																																																																																		
12 พ.ย.64	0																																																																																		
13 พ.ย.64	13																																																																																		
14 พ.ย.64	2																																																																																		
15 พ.ย.64	1																																																																																		
16 พ.ย.64	2																																																																																		
17 พ.ย.64	1																																																																																		
18 พ.ย.64	1																																																																																		
19 พ.ย.64	0																																																																																		
20 พ.ย.64	1																																																																																		
21 พ.ย.64	2																																																																																		
22 พ.ย.64	7																																																																																		
23 พ.ย.64	6																																																																																		
24 พ.ย.64	5																																																																																		
25 พ.ย.64	5																																																																																		
26 พ.ย.64	7																																																																																		
27 พ.ย.64	7																																																																																		
28 พ.ย.64	4																																																																																		
29 พ.ย.64	3																																																																																		
30 พ.ย.64	3																																																																																		
1 ธ.ค.64	6																																																																																		
2 ธ.ค.64	8																																																																																		
3 ธ.ค.64	3																																																																																		
4 ธ.ค.64	2																																																																																		
5 ธ.ค.64	5																																																																																		
6 ธ.ค.64	5																																																																																		
7 ธ.ค.64	5																																																																																		
8 ธ.ค.64	1																																																																																		
9 ธ.ค.64	2																																																																																		
10 ธ.ค.64	11																																																																																		
11 ธ.ค.64	0																																																																																		
12 ธ.ค.64	0																																																																																		
13 ธ.ค.64	0																																																																																		
14 ธ.ค.64	0																																																																																		
15 ธ.ค.64	0																																																																																		
16 ธ.ค.64	0																																																																																		

ความเชื่อมโยงผู้ป่วยรายใหม่วันที่ 13 ธ.ค.64 จ.ประจวบคีรีขันธ์

CLUSTER ที่ต้องเฝ้าระวังเป็นพิเศษ

Cluster คนงานแพชุงกี

จำนวนผู้ป่วยที่เชื่อมโยงทั้งหมด 17 ราย

สะสม 17 ราย

วันนี้ +17 ราย

ชาย 7 ราย หญิง 10 ราย

19856-19872 บางสะพาน สัญชาติเมียนมาร์ ไม่มีอาการ

10 ธ.ค.64 เจ้าของแพชุงกี ประธาน รพ.สต.แม่รำพึง ตรวจ ATK (ของแพ) เนื่องจากพบผู้ป่วยโควิด บริเวณใกล้เคียงจำนวนมาก ตรวจคนงาน ทั้งหมด 86 ราย ผลบวก 18 ราย

11 ธ.ค.64 ส่งตรวจ RT PCR ผลพบเชื้อ 17 คน ผล Invalid 1 คน

Cluster เรือ ส.เลิศสมุทร 111 ปากน้ำปราณ

จำนวนผู้ป่วยที่เชื่อมโยงทั้งหมด 35 ราย

วงที่ 1

สะสม 35 ราย

ชาย 5 ราย

วันนี้ +5 ราย

19842-19846 ปราณบุรี

สัญชาติกัมพูชา 2 ราย ไทย 3 ราย ไม่มีอาการ

27-28 พ.ย.64 เรือลอยล้ากลางทะเล ทำอาหารกินด้วยกัน นอนด้วยกัน ทำงานร่วมกันบนเรือไม่ได้สวมแมส มีลูกเรือ ผู้ป่วยรายที่ 19144และ19146 มีไข้ ปวดกล้ามเนื้อ ให้ทานยาตามอากาศแต่อาการไม่ดีขึ้น

29 พ.ย.64 เรือกลับเข้าฝั่ง

- 1 ธค นายจ้างตรวจ ATK ทั้งลำเรือ พบผล ATK 7 คน (ผู้ป่วยรายที่ 19144 - 19148)
- 2 ธค ผู้ป่วย ATK บวกทั้ง 7 คน ตรวจ PCR รพ. ปราณบุรี
- 3 ธค ทราบผล ผู้ป่วย 5 คน ติดเชื้อโควิด-19 (ผู้ป่วยรายที่ 19144 - 19148)
- 4 ธ.ค. ตรวจ PCR ที่รพ.สต.ปากน้ำปราณ
- 5 ธ.ค. ทราบผลลูกเรือรายที่ 19287-19301
- 8 ธ.ค.64 ทราบผลลูกเรือรายที่ 19524-19527
- 10 ธ.ค.64 ทราบผลติดเชื้อโควิด-19 (ผู้ป่วยรายที่ 19722-19727)
- 11 ธ.ค.64 ตรวจPCR ที่ รพ.สต.ปากน้ำปราณ
- 12 ธ.ค.64 ทราบผลพบเชื้อ 5 คน

ผู้ป่วยรายใหม่

แนวโน้มการระบาดของ CLUSTER ที่สำคัญในจังหวัดระจวบคี่ร์ขันร์

ณ 13 ธ.ค.64

คลัสเตอร์	วันเริ่มต้น เหตุการณ์ INDEX CASE	วันที่พบศพ รายสุดท้าย	จำนวน ผู้ป่วยสะสม	กราฟการระบาด	จำนวนวัน/ สถานะ
คนงานแพซุงกี อ.บางสะพาน	รายที่ 19856 คนงานแพซุงกี พบศพ./พบเชื้อ 11 ธ.ค.64	11 ธ.ค.64	17	<p>Index case 19856 11 ธค</p>	1 วัน ACTIVE
เรือ ส.เลิศสมุทร 111 ปากน้ำปาดน อ.ปาดนบุรี	รายที่ 19144 รั้งจ้าง เรือ ส. เลิศสมุทร 111 เริ่มป่วย 30 พย พบศพ. 2 ธ.ค. พบเชื้อ 3 ธ.ค.64	11 ธ.ค.64	35	<p>Index case 19144 30 พย</p>	9 วัน ACTIVE

ความเชื่อมโยงผู้ป่วยรายใหม่วันที่ 13 ธ.ค.64 จ.ประจวบคีรีขันธ์

CLUSTER ที่ต้องเฝ้าระวังเป็นพิเศษ

Cluster ครอบครัว หมู่ 5 ไชยราช

จำนวนผู้ป่วยที่เชื่อมโยงทั้งหมด 25 ราย

วงที่ 2
สะสม 9 ราย วันนี้ +1 ราย

 **19818** บางสะพานน้อย ไทย 26 ปี
 พนักงาน อบต.ไชยราช
 เป็นเพื่อนร่วมงานของผู้ป่วยรายที่ 19316
 2 ธ.ค.หลังเลิกงานนั่งทานอาหารร่วมกัน
 ไม่ได้ใส่แมส
 9 ธ.ค.ตรวจPCR ตามนัด
 11 ธ.ค.ผลพบเชื้อ

วงที่ 1
สะสม 16 ราย

รายแรก 19278 เมือง 19315-19327
 สัมผัสในครอบครัว พบเชื้อ 5 ธค

วงที่ 1
สะสม 5 ราย

รายแรก 19536 หัวหิน จุ ไทย 34 ปี
 พนักงาน อบต.หนองพลับ พบเชื้อ 7 ธค

วงที่ 2
สะสม 9 ราย

Cluster งานศพหมู่ 9 บ้านคอกข้างพัฒนา

จำนวนผู้ป่วยที่เชื่อมโยงทั้งหมด 20 ราย

วงที่ 3 วันนี้ +1 ราย
สะสม 6 ราย

 **19799** หัวหิน ไทย 38 ปี
 ค้าขาย

29 พ.ย.-5 ธ.ค.64 อยู่บ้านที่ชะอำ มีออกไปซื้อกับข้าวที่ตลาด
 นัดห้วยทรายใต้และบางควาย บางวันจะไปซื้อของที่แมคโคร
 หัวหิน
 6-7 ธ.ค.64 เวลา 17.00-22.00 น. ไปบ้านน้องสะใภ้
 (ผป.19620) ที่ ม.9 ต.หนองพลับ มีการรับประทานอาหาร
 ร่วมกัน แล้วหอมแก้มหลาน (ผป.19618,19619)
 9 ธ.ค. 64 อยู่บ้านที่ชะอำ ไปซื้อกับข้าวที่ตลาดนัดห้วยทรายใต้
 10 ธ.ค.64 อยู่บ้าน เริ่มมีอาการปวดศีรษะ ไอ ปวดกล้ามเนื้อ
 เจ็บคอ หายใจเหนื่อย
 11 ธ.ค.64 ไปตรวจ RT-PCR ที่ รพ.หัวหิน
 12 ธ.ค.64 ทราบผล พบเชื้อ Admit รพ.หัวหิน

ผู้ป่วยรายใหม่

แนวโน้มการระบาดของ CLUSTER ที่สำคัญในจังหวัดระจวบคี่ร์ขันร์

ณ 13 ธ.ค.64

คลัสเตอร์	วันเริ่มต้น เหตุการณ์ INDEX CASE	วันที่พบพบ รายสุดท้าย	จำนวน ผู้ป่วยสะสม	กราฟการระบาด	จำนวนวัน/ สถานะ																																																																																						
ครอบครัว หมู่ 5 ไชยราช อ.บางสะพานน้อย	รายที่ 19278 รับราชการ พบพบ./ พบเชื้อ 4 ธ.ค.64	10 ธ.ค.64	25	<p>Index case 19278</p> <p>4 ธค</p> <table border="1"> <caption>Data for Index case 19278</caption> <thead> <tr> <th>วันที่</th> <th>จำนวนผู้ป่วย</th> </tr> </thead> <tbody> <tr><td>21 พ.ย.64</td><td>0</td></tr> <tr><td>22 พ.ย.64</td><td>0</td></tr> <tr><td>23 พ.ย.64</td><td>0</td></tr> <tr><td>24 พ.ย.64</td><td>1</td></tr> <tr><td>25 พ.ย.64</td><td>0</td></tr> <tr><td>26 พ.ย.64</td><td>2</td></tr> <tr><td>27 พ.ย.64</td><td>2</td></tr> <tr><td>28 พ.ย.64</td><td>3</td></tr> <tr><td>29 พ.ย.64</td><td>1</td></tr> <tr><td>30 พ.ย.64</td><td>1</td></tr> <tr><td>1 ธ.ค.64</td><td>2</td></tr> <tr><td>2 ธ.ค.64</td><td>1</td></tr> <tr><td>3 ธ.ค.64</td><td>1</td></tr> <tr><td>4 ธ.ค.64</td><td>4</td></tr> <tr><td>5 ธ.ค.64</td><td>1</td></tr> <tr><td>6 ธ.ค.64</td><td>0</td></tr> <tr><td>7 ธ.ค.64</td><td>4</td></tr> <tr><td>8 ธ.ค.64</td><td>3</td></tr> <tr><td>9 ธ.ค.64</td><td>1</td></tr> <tr><td>10 ธ.ค.64</td><td>0</td></tr> <tr><td>11 ธ.ค.64</td><td>0</td></tr> <tr><td>12 ธ.ค.64</td><td>0</td></tr> <tr><td>13 ธ.ค.64</td><td>0</td></tr> <tr><td>14 ธ.ค.64</td><td>0</td></tr> <tr><td>15 ธ.ค.64</td><td>0</td></tr> <tr><td>16 ธ.ค.64</td><td>0</td></tr> <tr><td>17 ธ.ค.64</td><td>0</td></tr> <tr><td>18 ธ.ค.64</td><td>0</td></tr> <tr><td>19 ธ.ค.64</td><td>0</td></tr> <tr><td>20 ธ.ค.64</td><td>0</td></tr> <tr><td>21 ธ.ค.64</td><td>0</td></tr> <tr><td>22 ธ.ค.64</td><td>0</td></tr> <tr><td>23 ธ.ค.64</td><td>0</td></tr> <tr><td>24 ธ.ค.64</td><td>0</td></tr> <tr><td>25 ธ.ค.64</td><td>0</td></tr> <tr><td>26 ธ.ค.64</td><td>0</td></tr> <tr><td>27 ธ.ค.64</td><td>0</td></tr> <tr><td>28 ธ.ค.64</td><td>0</td></tr> <tr><td>29 ธ.ค.64</td><td>0</td></tr> <tr><td>30 ธ.ค.64</td><td>0</td></tr> <tr><td>31 ธ.ค.64</td><td>0</td></tr> <tr><td>1 ม.ค.65</td><td>0</td></tr> </tbody> </table>	วันที่	จำนวนผู้ป่วย	21 พ.ย.64	0	22 พ.ย.64	0	23 พ.ย.64	0	24 พ.ย.64	1	25 พ.ย.64	0	26 พ.ย.64	2	27 พ.ย.64	2	28 พ.ย.64	3	29 พ.ย.64	1	30 พ.ย.64	1	1 ธ.ค.64	2	2 ธ.ค.64	1	3 ธ.ค.64	1	4 ธ.ค.64	4	5 ธ.ค.64	1	6 ธ.ค.64	0	7 ธ.ค.64	4	8 ธ.ค.64	3	9 ธ.ค.64	1	10 ธ.ค.64	0	11 ธ.ค.64	0	12 ธ.ค.64	0	13 ธ.ค.64	0	14 ธ.ค.64	0	15 ธ.ค.64	0	16 ธ.ค.64	0	17 ธ.ค.64	0	18 ธ.ค.64	0	19 ธ.ค.64	0	20 ธ.ค.64	0	21 ธ.ค.64	0	22 ธ.ค.64	0	23 ธ.ค.64	0	24 ธ.ค.64	0	25 ธ.ค.64	0	26 ธ.ค.64	0	27 ธ.ค.64	0	28 ธ.ค.64	0	29 ธ.ค.64	0	30 ธ.ค.64	0	31 ธ.ค.64	0	1 ม.ค.65	0	6 วัน ACTIVE
วันที่	จำนวนผู้ป่วย																																																																																										
21 พ.ย.64	0																																																																																										
22 พ.ย.64	0																																																																																										
23 พ.ย.64	0																																																																																										
24 พ.ย.64	1																																																																																										
25 พ.ย.64	0																																																																																										
26 พ.ย.64	2																																																																																										
27 พ.ย.64	2																																																																																										
28 พ.ย.64	3																																																																																										
29 พ.ย.64	1																																																																																										
30 พ.ย.64	1																																																																																										
1 ธ.ค.64	2																																																																																										
2 ธ.ค.64	1																																																																																										
3 ธ.ค.64	1																																																																																										
4 ธ.ค.64	4																																																																																										
5 ธ.ค.64	1																																																																																										
6 ธ.ค.64	0																																																																																										
7 ธ.ค.64	4																																																																																										
8 ธ.ค.64	3																																																																																										
9 ธ.ค.64	1																																																																																										
10 ธ.ค.64	0																																																																																										
11 ธ.ค.64	0																																																																																										
12 ธ.ค.64	0																																																																																										
13 ธ.ค.64	0																																																																																										
14 ธ.ค.64	0																																																																																										
15 ธ.ค.64	0																																																																																										
16 ธ.ค.64	0																																																																																										
17 ธ.ค.64	0																																																																																										
18 ธ.ค.64	0																																																																																										
19 ธ.ค.64	0																																																																																										
20 ธ.ค.64	0																																																																																										
21 ธ.ค.64	0																																																																																										
22 ธ.ค.64	0																																																																																										
23 ธ.ค.64	0																																																																																										
24 ธ.ค.64	0																																																																																										
25 ธ.ค.64	0																																																																																										
26 ธ.ค.64	0																																																																																										
27 ธ.ค.64	0																																																																																										
28 ธ.ค.64	0																																																																																										
29 ธ.ค.64	0																																																																																										
30 ธ.ค.64	0																																																																																										
31 ธ.ค.64	0																																																																																										
1 ม.ค.65	0																																																																																										
งานศพ หมู่ 9 บ้านคอกช้าง พัฒนา อ.หัวหิน	รายที่ 19536 พนักงาน อบต. หนองพลับ เริ่มป่วย 4 ธค พบพบ./ พบเชื้อ 7 ธ.ค.64	11 ธ.ค.64	20	<p>Index case 19536</p> <p>4 ธค</p> <table border="1"> <caption>Data for Index case 19536</caption> <thead> <tr> <th>วันที่</th> <th>จำนวนผู้ป่วย</th> </tr> </thead> <tbody> <tr><td>1 ธ.ค.64</td><td>0</td></tr> <tr><td>2 ธ.ค.64</td><td>0</td></tr> <tr><td>3 ธ.ค.64</td><td>1</td></tr> <tr><td>4 ธ.ค.64</td><td>2</td></tr> <tr><td>5 ธ.ค.64</td><td>1</td></tr> <tr><td>6 ธ.ค.64</td><td>2</td></tr> <tr><td>7 ธ.ค.64</td><td>3</td></tr> <tr><td>8 ธ.ค.64</td><td>2</td></tr> <tr><td>9 ธ.ค.64</td><td>2</td></tr> <tr><td>10 ธ.ค.64</td><td>1</td></tr> <tr><td>11 ธ.ค.64</td><td>2</td></tr> <tr><td>12 ธ.ค.64</td><td>0</td></tr> <tr><td>13 ธ.ค.64</td><td>0</td></tr> <tr><td>14 ธ.ค.64</td><td>0</td></tr> <tr><td>15 ธ.ค.64</td><td>0</td></tr> <tr><td>16 ธ.ค.64</td><td>0</td></tr> <tr><td>17 ธ.ค.64</td><td>0</td></tr> <tr><td>18 ธ.ค.64</td><td>0</td></tr> <tr><td>19 ธ.ค.64</td><td>0</td></tr> <tr><td>20 ธ.ค.64</td><td>0</td></tr> <tr><td>21 ธ.ค.64</td><td>0</td></tr> <tr><td>22 ธ.ค.64</td><td>0</td></tr> <tr><td>23 ธ.ค.64</td><td>0</td></tr> <tr><td>24 ธ.ค.64</td><td>0</td></tr> <tr><td>25 ธ.ค.64</td><td>0</td></tr> <tr><td>26 ธ.ค.64</td><td>0</td></tr> <tr><td>27 ธ.ค.64</td><td>0</td></tr> <tr><td>28 ธ.ค.64</td><td>0</td></tr> <tr><td>29 ธ.ค.64</td><td>0</td></tr> <tr><td>30 ธ.ค.64</td><td>0</td></tr> <tr><td>31 ธ.ค.64</td><td>0</td></tr> <tr><td>1 ม.ค.65</td><td>0</td></tr> </tbody> </table>	วันที่	จำนวนผู้ป่วย	1 ธ.ค.64	0	2 ธ.ค.64	0	3 ธ.ค.64	1	4 ธ.ค.64	2	5 ธ.ค.64	1	6 ธ.ค.64	2	7 ธ.ค.64	3	8 ธ.ค.64	2	9 ธ.ค.64	2	10 ธ.ค.64	1	11 ธ.ค.64	2	12 ธ.ค.64	0	13 ธ.ค.64	0	14 ธ.ค.64	0	15 ธ.ค.64	0	16 ธ.ค.64	0	17 ธ.ค.64	0	18 ธ.ค.64	0	19 ธ.ค.64	0	20 ธ.ค.64	0	21 ธ.ค.64	0	22 ธ.ค.64	0	23 ธ.ค.64	0	24 ธ.ค.64	0	25 ธ.ค.64	0	26 ธ.ค.64	0	27 ธ.ค.64	0	28 ธ.ค.64	0	29 ธ.ค.64	0	30 ธ.ค.64	0	31 ธ.ค.64	0	1 ม.ค.65	0	4 วัน ACTIVE																				
วันที่	จำนวนผู้ป่วย																																																																																										
1 ธ.ค.64	0																																																																																										
2 ธ.ค.64	0																																																																																										
3 ธ.ค.64	1																																																																																										
4 ธ.ค.64	2																																																																																										
5 ธ.ค.64	1																																																																																										
6 ธ.ค.64	2																																																																																										
7 ธ.ค.64	3																																																																																										
8 ธ.ค.64	2																																																																																										
9 ธ.ค.64	2																																																																																										
10 ธ.ค.64	1																																																																																										
11 ธ.ค.64	2																																																																																										
12 ธ.ค.64	0																																																																																										
13 ธ.ค.64	0																																																																																										
14 ธ.ค.64	0																																																																																										
15 ธ.ค.64	0																																																																																										
16 ธ.ค.64	0																																																																																										
17 ธ.ค.64	0																																																																																										
18 ธ.ค.64	0																																																																																										
19 ธ.ค.64	0																																																																																										
20 ธ.ค.64	0																																																																																										
21 ธ.ค.64	0																																																																																										
22 ธ.ค.64	0																																																																																										
23 ธ.ค.64	0																																																																																										
24 ธ.ค.64	0																																																																																										
25 ธ.ค.64	0																																																																																										
26 ธ.ค.64	0																																																																																										
27 ธ.ค.64	0																																																																																										
28 ธ.ค.64	0																																																																																										
29 ธ.ค.64	0																																																																																										
30 ธ.ค.64	0																																																																																										
31 ธ.ค.64	0																																																																																										
1 ม.ค.65	0																																																																																										

ความเชื่อมโยงผู้ป่วยรายใหม่วันที่ 13 ธ.ค.64 จ.ประจวบคีรีขันธ์

ผู้ป่วยสัมพันธ์กับเหตุการณ์ก่อนหน้า (HR)

ผู้ป่วยรายใหม่

วงที่ 1 **วันนี้ +3 ราย**

สะสม 4 ราย

รายแรก 19519 บางสะพานน้อย
นักเรียน พบเชื้อ 7 ธค

19820 บางสะพานน้อย ญ ไทย 27 วัน
(สัมผัสรายที่ 19519)

19821 บางสะพานน้อย ช ไทย 1.6 ปี
(สัมผัสรายที่ 19519)

19822 บางสะพานน้อย ญ ไทย 29 วัน
(สัมผัสรายที่ 19519)

สะสม 6 ราย

รายแรก 19907-19609 หัวหิน
นักศึกษา ปวช.ปี3 วิทยาลัยการอาชีวศึกษาพานิชยการเพชรบุรี
พบเชื้อ 8 ธค

19801 หัวหิน ช ไทย 13 ปี
นักเรียน ม.1 ธร.ชาเลเซียน (ลูกของ 19607,19608)

วันนี้ +1 ราย

วงที่ 1 **วันนี้ +2 ราย**

สะสม 5 ราย

รายแรก 19312 ญ ไทย 2 ปี นปค
/19313 ญ ไทย 27 ปี งานบ้าน
บางสะพานน้อย พบเชื้อ 4 ธค

19874 บางสะพานน้อย ญ ไทย 21 ปี
(หลานของ 19504)

19875 บางสะพานน้อย ช ไทย 2 ปี
(ญาติของ 19504)

วงที่ 2
สะสม 1 ราย

วันนี้ +2 ราย

สะสม 6 ราย

รายแรก 19636 - 19638 หัวหิน
นักเรียน (ศูนย์การเรียนรัฐชาติโอ หมู่บ้าน
ทิพวรรณหัวหิน เรียงออนไลน์) พบเชื้อ 8 ธค

19829 หัวหิน ญ ไทย 42 ปี
ธุรกิจส่วนตัว (สัมผัสลูก 19762)

19830 หัวหิน ช ไทย 53 ปี
ธุรกิจส่วนตัว (สัมผัสลูก 19762)

วันนี้ +2 ราย

สะสม 3 ราย

รายแรก 19745 หัวหิน ช ไทย 29 ปี
พนักงานช่างแอร์ ในวังไกลกังวล พบเชื้อ 10 ธค

19802 หัวหิน ญ ไทย 28 ปี
(ภรรยาของ 19745)

19803 หัวหิน ญ ไทย 5 ปี
นักเรียน (ลูกของ 19745)

วันนี้ +1 ราย

สะสม 3 ราย

รายแรก 19733,19734 ปราณบุรี
สัมผัสในครอบครัว พบเชื้อ 9 ธค

19775 หัวหิน ญ ไทย 38 ปี
ค้าขาย (น้องของ 19734)

วงที่ 1 **วันนี้ +5 ราย**

สะสม 9 ราย

รายแรก 19515-19518 บางสะพานน้อย
สัมผัสในครอบครัว พบเชื้อ 8 ธค

19819 บางสะพานน้อย ญ ไทย 17 ปี
(สัมผัสรายที่ 19516)

19823 บางสะพานน้อย ช ไทย 2 ปี
(สัมผัสราย 19515)

19824 บางสะพานน้อย ญ ไทย 19 ปี
(สัมผัสแม่ 19515)

19825 บางสะพานน้อย ช ไทย 37 ปี
ก๊อติયાจ(สัมผัสภรรยา 19515)

19826 บางสะพานน้อย ช ไทย 6 ปี
นักเรียน (สัมผัสแม่ 19515)

ความเชื่อมโยงผู้ป่วยรายใหม่วันที่ 13 ธ.ค.64 จ.ประจวบคีรีขันธ์

ผู้ป่วยสัมพันธ์กับเหตุการณ์ก่อนหน้า (HR)

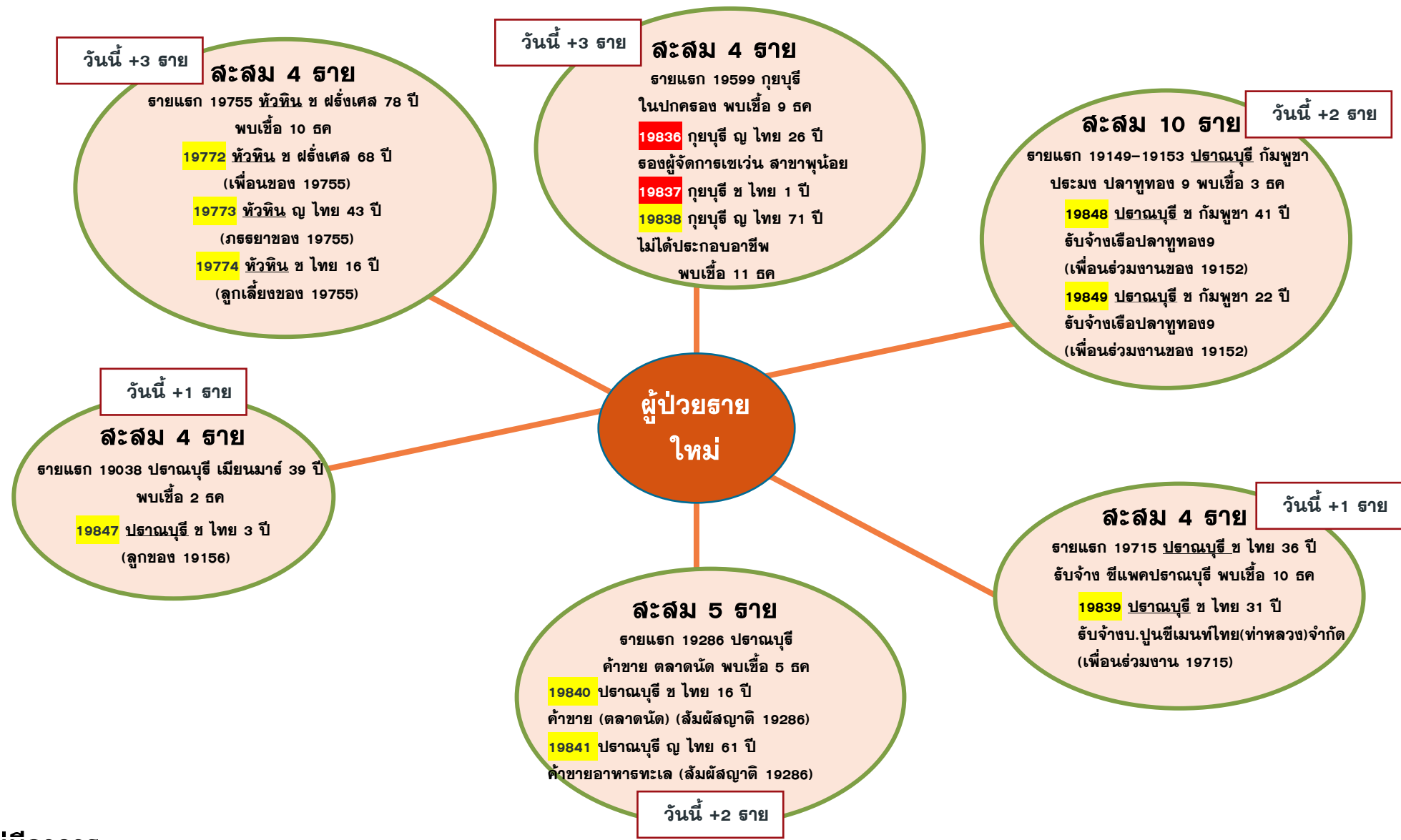

ความเชื่อมโยงผู้ป่วยรายใหม่วันที่ 13 ธ.ค.64 จ.ประจวบคีรีขันธ์

ผู้ป่วยที่ตรวจพบใหม่จากการเฝ้าระวัง

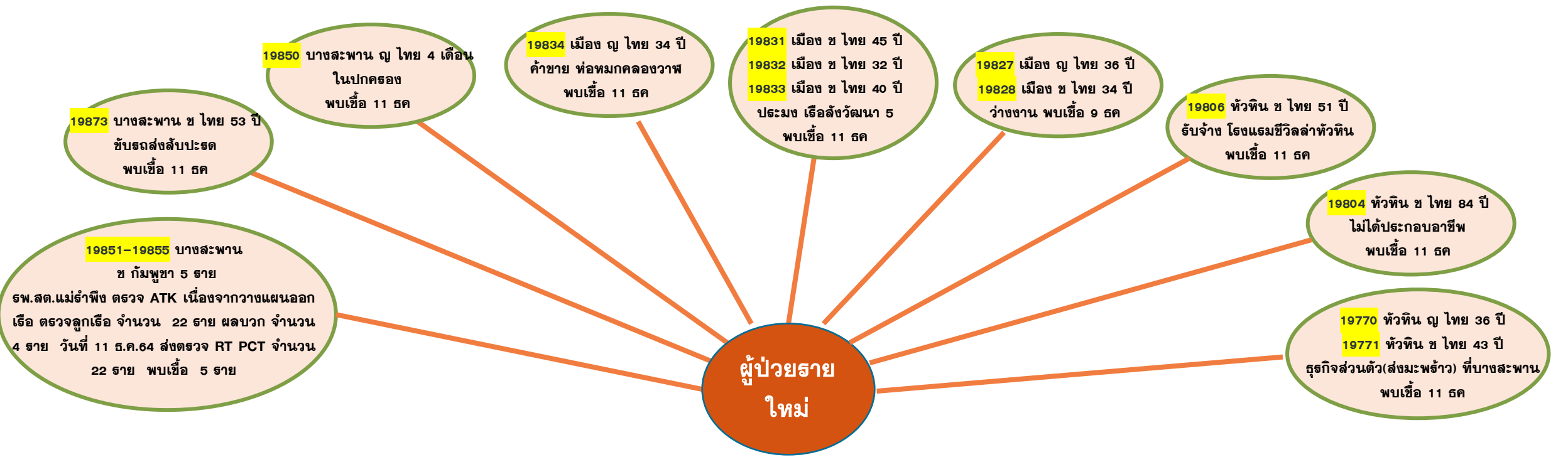

ความเชื่อมโยงผู้ป่วยรายใหม่วันที่ 13 ธ.ค.64 จ.ประจวบคีรีขันธ์

ผู้ป่วยที่พบใหม่ติดต่อจากต่างจังหวัด

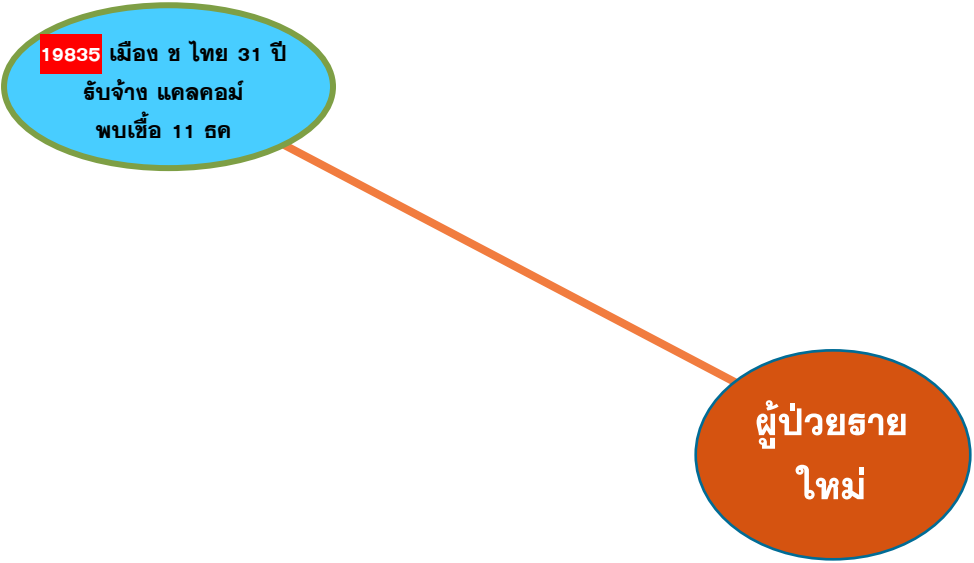

การเฝ้าระวังโควิด-19 ด้านชายแดน จังหวัดประจวบคีรีขันธ์

- ❑ จุดคัดกรองด่านท่าเรือประจวบคีรีขันธ์ 1 ก.พ 63–11 ธ.ค. 64 เรือออกจากท่า FUKUYAMA ประเทศญี่ปุ่น คัดกรองชาวฟิลิปปินส์ 22 ราย เรือออกจากท่า KOHSICHANG ประเทศไทย คัดกรองชาวจีน 21 ราย จำนวน 5,657 ราย ไม่พบผู้มีอาการผิดปกติ
- ❑ จุดคัดกรองด่านพรมแดนสิงขร 3 ก.ค 63 – 10 ธ.ค.64 ผู้ขนส่งสินค้าไทย 86 คน ยานพาหนะ 58 คัน คัดกรองผู้ขนส่งสินค้า 21,839 คน ยานพาหนะทั้งหมด 13,256 คัน ไม่พบผู้มีอาการผิดปกติ
- ❑ จุดคัดกรองด่านควบคุมโรคติดต่อระหว่างประเทศท่าอากาศยานหัวหิน 17 พ.ย.64 CHARTER FLIGHT เที่ยวบิน PVT(N360HP) มาจาก ESSENDON FIELDS ประเทศ AUSTRALIA รูปแบบ Test&Go ผู้โดยสาร 4 คน ลูกเรือ 3 คน ไม่พบเชื้อ
- ❑ ระบบเฝ้าระวังผู้ที่เดินทางมาจากประเทศ South African ตั้งแต่ 14 พ.ย. จำนวน 9 ราย (หัวหิน 9 ราย) ตรวจ PCR 9 ราย ไม่พบเชื้อ
- ❑ การสุ่มตรวจชาวเมียนมาที่เดินทางมากับรถขนส่งสินค้า รอยต่อไทย-เมียนมา (No man Land)

วันที่	จำนวนทั้งหมด	จำนวนตรวจ ATK		ผลตรวจ
		ไทย	เมียนมา	
21 พ.ย.64	31	31	0	ไม่พบเชื้อ
28 พ.ย.64	32	31	0	ไม่พบเชื้อ
5 ธ.ค.64	36	36	0	ไม่พบเชื้อ
รวม	99	99	0	



ตรวจชาวต่างด้าวที่ถูกจับกุมกรณีหลบหนีเข้าเมือง เร่ร่อน และชาวไทยลักลอบข้ามแดนจากเมียนมา

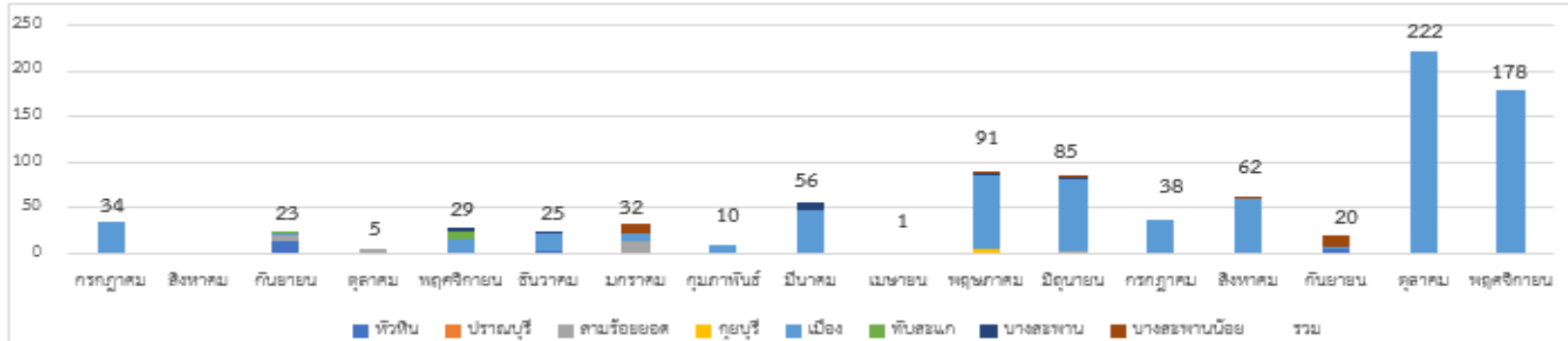

ตั้งแต่ 13 ก.ค 63-29 พ.ย.64

จำนวน 106 เหตุการณ์

จำนวน 911 ราย

พบผู้ติดเชื้อ 90 ราย (ระลอกใหม่ 86 ราย)

เหตุการณ์ล่าสุด เดือน พฤศจิกายน 2564	ตรวจ RT-PCR	ผลตรวจ
14 พ.ย.64 กรณีชาวเมียนมา หลบหนีเข้าเมือง เดินทางมาจากเกาะสาไโย 2 คน ตะเนนต้ายี่ 1 คน ย่างกุ้ง 4 คน บีหลอน 2 คน ปะโค 8 คน เอียววดี 1 คน พระอัน 2 คน เข้าทางช่องทางธรรมชาติช่องทางทำหมี จับได้ที่ หน้าวัดหนองปรือ ต.เกาะหลัก อ.เมือง	20	พบเชื้อ 2 ราย
17 พ.ย.64 กรณีชาวเมียนมา หลบหนีเข้าเมือง เดินทางมาจากทวาย 26 คน เนปิดอร์ 1 คน ปะกู 22 คน พระโค๊ะ 16 คน มะริด 2 คน มะละแหม่ง 10 คน ยะไซ 2 คน ย่างกุ้ง 5 คน อีมาวดี 2 คน เข้าทางช่องทางธรรมชาติ ม.9 ต.เกาะหลัก อ.เมือง	86	ไม่พบเชื้อ
20 พ.ย.64 กรณีชาวเมียนมา หลบหนีเข้าเมือง เดินทางมาจากมุดอง 3 ราย ทวาย 3 ราย เปลู 2 ราย ตะนาวศรี 1 ราย มะริด 1 ราย กาเรียน 2 ราย เข้าทางช่องทางธรรมชาติ หุบตาหลี่ ต.คลองวาฬ อ.เมือง	12	ไม่พบเชื้อ
22 พ.ย.64 กรณีชาวเมียนมา เดินทางเข้าเมืองผิดกฎหมาย เดินทางมาจาก จ.ระนอง จะไปทำงานที่จ.สมุทรปราการ ระหว่างทางเกิดอุบัติเหตุที่ถนน เพชรเกษม ต.แสงอรุณ อ.ทับสะแก	23	ไม่พบเชื้อ
29 พ.ย.64 กรณีชาวเมียนมา หลบหนีเข้าเมือง เดินทางมาจากย่างกุ้ง 2 ราย มุดอง 1 ราย พระโค๊ะ 13 ราย มัณกะเล 1 ราย ปะลอ 8 ราย มะกวย 5 ราย เมาะละเมง 6 ราย มะริด 1 ราย เข้าทางช่องทางธรรมชาติ เขาสามชั้น ต.คลองวาฬ อ.เมือง	37	ไม่พบเชื้อ



ผลการติดตามผู้สัมผัสเสี่ยงสูง HIGH RISK รายอำเภอ จ.ประจวบคีรีขันธ์

ข้อมูล 13 ธ.ค. 64

อำเภอ/กลุ่มเสี่ยง	วันนี้ (ราย)		สะสม ตั้งแต่ 1 เม.ย. 64			การติดตามที่ยังอยู่ในระยะ 14 วัน		คงเหลือติดตาม	ร้อยละ
	HCW	NON HCW	HCW	NON HCW	รวม	HCW	NON HCW		
หัวหิน	0	26	301	14883	15184	0	90	90	0.6
ปราณบุรี	0	4	75	8325	8400	0	192	192	2.3
สามร้อยยอด	0	0	43	2327	2370	0	136	136	5.7
กุยบุรี	0	0	7	1891	1898	0	50	50	2.6
เมือง	0	17	67	8088	8155	0	175	175	2.1
ทับสะแก	0	0	9	963	972	0	57	57	5.9
บางสะพาน	0	26	44	3938	3982	2	91	93	2.3
บางสะพานน้อย	0	14	7	1221	1228	7	165	172	14.0
รวม	0	87	553	41636	42189	9	956	965	2.3

HCW = บุคลากรทางการแพทย์

NON HCW = ไม่ใช่บุคลากรทางการแพทย์

ร้อยละความครอบคลุมของการได้รับวัคซีน COVID-19 รายอำเภอ

ข้อมูล 10 ธ.ค.64

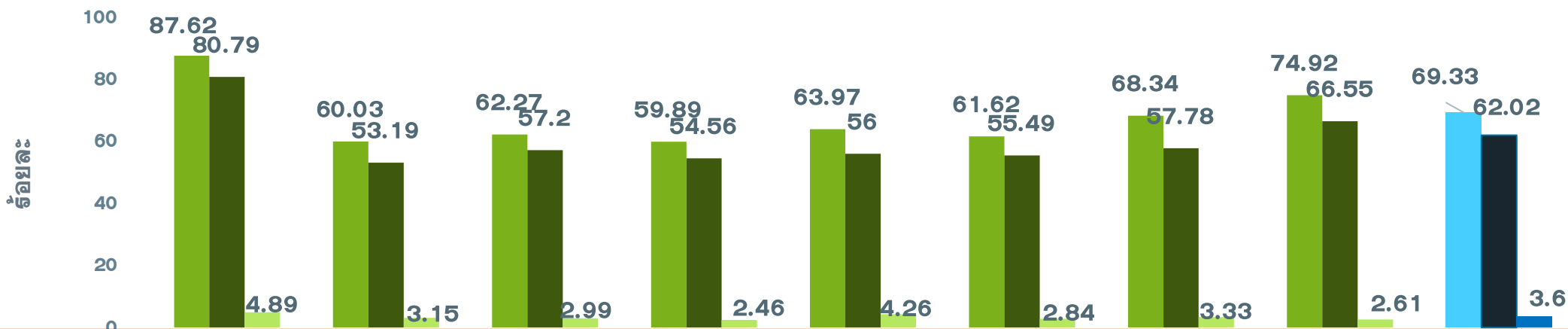

	ทวีติน	ปราจีนบุรี	300 ยอด	กุญบุรี	เมือง	ทับสะแก	บางพาน	พานน้อย	จังหวัด
ประชากรทั้งหมด	126905	82872	52915	45676	94233	51433	81533	42527	578094
จำนวนโดสทั้งหมด เข็ม 1+2+3	219930	96443	64798	53398	117072	61699	105539	61272	780151
จำนวนได้รับเข็ม 1	111194	49748	32948	27356	60283	31695	55718	31861	400803
ร้อยละความครอบคลุม	87.62	60.03	62.27	59.89	63.97	61.62	68.34	74.92	69.33
จำนวนได้รับเข็ม 2 ครบเกณฑ์	102525	44081	30269	24919	52770	28541	47110	28302	358517
ร้อยละความครอบคลุม	80.79	53.19	57.20	54.56	56.00	55.49	57.78	66.55	62.02
จำนวนได้รับเข็ม 3 กระตุ้น	6211	2614	1581	1123	4019	1463	2711	1109	20831
ร้อยละความครอบคลุม	4.89	3.15	2.99	2.46	4.26	2.84	3.33	2.61	3.60

ผลงานการฉีดวัคซีน COVID-19 ตามกลุ่มเป้าหมาย จ.ประจวบคีรีขันธ์

ข้อมูล 10 ธ.ค.64

	บุคลากร การแพทย์		อสม.		จนท. ด้านหน้า		7 กลุ่มโรค		60 ปีขึ้นไป		หญิง ตั้งครรภ์		ปชช.ทั่วไป		นักเรียน อายุ 12-17 ปี	
ประชากรเป้าหมาย	5839	+เพิ่ม	7200	+เพิ่ม	12725	+เพิ่ม	42486	+เพิ่ม	87976	+เพิ่ม	2292	+เพิ่ม	385972	+เพิ่ม	33604	+เพิ่ม
จำนวนโดสทั้งหมด เข็ม1+2+3	17345	3	14857	2	37305	5	74,301	65	113,572	74	1131	6	460995	823	60645	35
จำนวนได้รับเข็ม 1	6121	0	6057	0	15465	0	38,172	16	59,161	47	618	4	242678	386	32531	13
ร้อยละความครอบคลุม	104.83		84.13		121.53		89.85		67.25		26.96		62.87		96.81	
จำนวนได้รับเข็ม 2 ครบเกณฑ์	6021	3	5818	1	15170	1	35,133	35	54,221	20	508	2	213571	373	28075	22
ร้อยละความครอบคลุม	103.12		80.81		119.21		82.69		61.63		22.16		55.33		83.55	
จำนวนได้รับเข็ม 3 กระตุ้น	5203	0	2982	1	6670	4	996	14	190	7	5	0	4746	64	39	0

ผลงานการฉีดกลุ่ม 608 จำนวน 97,951 คน คิดเป็นร้อยละ 73.78

ที่มา: ฐานข้อมูล MOPH-IC กระทรวงสาธารณสุข ณ เวลา 22.00 น.

ผลงานฉีดวัคซีน COVID-19 กลุ่มเป้าหมาย 608 รายอำเภอ เข็มที่ 1 จ.ประจวบคีรีขันธ์

ข้อมูล 10 ธ.ค.64

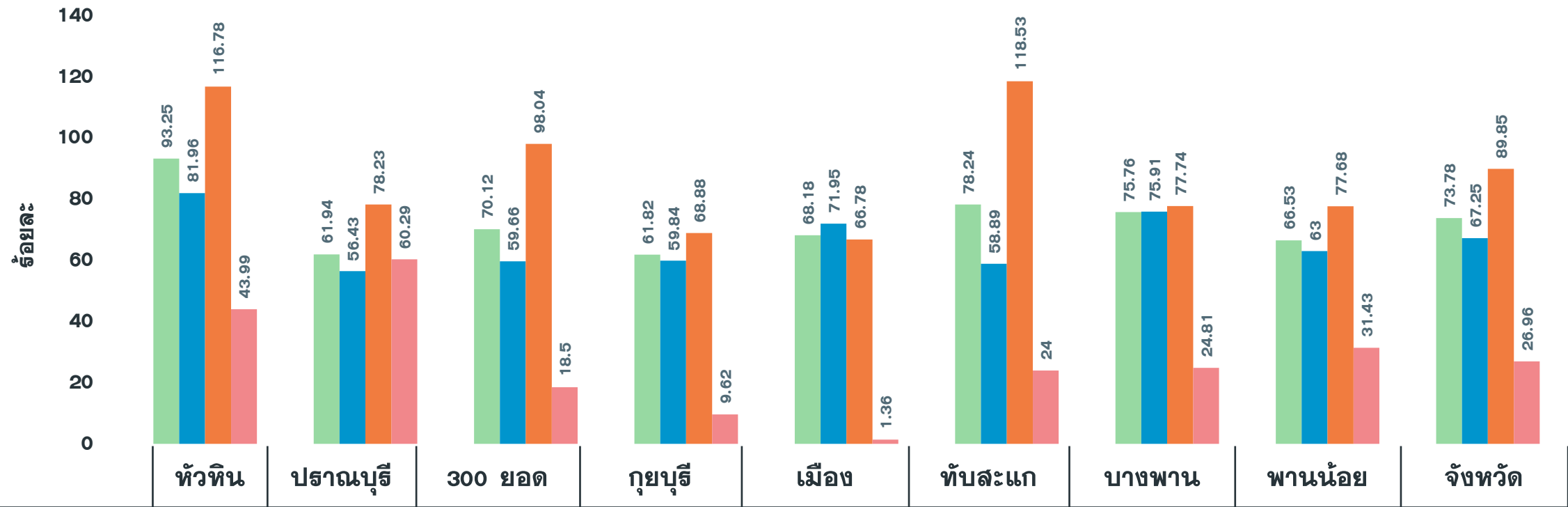

จำนวนเข็มที่ 1 (สะสม)	24,111	11,340	9,550	7,445	14,336	11,170	13,329	6,670	97,951
รวมกลุ่ม 608 เข็ม 1	93.25	61.94	70.12	61.82	68.18	78.24	75.76	66.53	73.78
ผู้ที่มีอายุ 60 ปี	81.96	56.43	59.66	59.84	71.95	58.89	75.91	63.00	67.25
ผู้ป่วย 7 กลุ่มโรค	116.78	78.23	98.04	68.88	66.78	118.53	77.74	77.68	89.85
หญิงตั้งครรภ์	43.99	60.29	18.50	9.62	1.36	24.00	24.81	31.43	26.96

ผลงานฉีดวัคซีน COVID-19 กลุ่มเป้าหมาย 608 รายอำเภอ เข็มที่ 2 จ.ประจวบคีรีขันธ์

ข้อมูล 10 ธ.ค.64

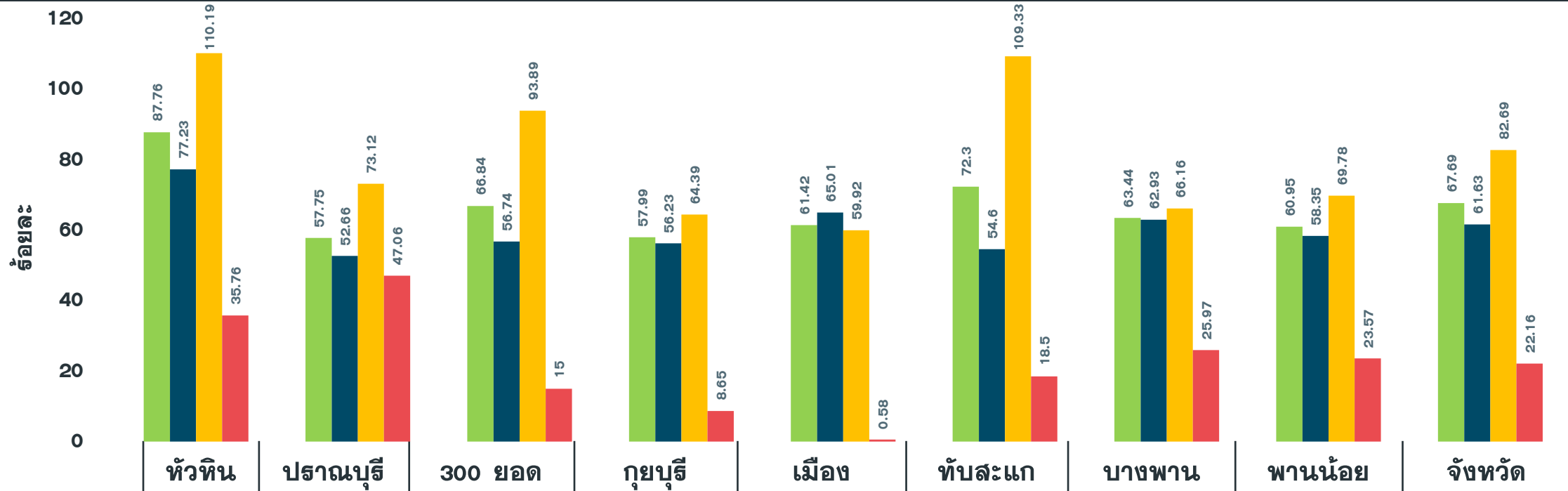

จำนวนเข็มที่ 2 (สะสม)	22,691	10,574	9,103	6,984	12,915	10,322	11,162	6,111	89,862
รวมกลุ่ม 608 เข็ม 2	87.76	57.75	66.84	57.99	61.42	72.30	63.44	60.95	67.69
ผู้มีอายุ 60 ปี	77.23	52.66	56.74	56.23	65.01	54.60	62.93	58.35	61.63
ผู้ป่วย 7 กลุ่มโรค	110.19	73.12	93.89	64.39	59.92	109.33	66.16	69.78	82.69
หญิงตั้งครรภ์	35.76	47.06	15.00	8.65	0.58	18.50	25.97	23.57	22.16

สรุปสถานการณ์และข้อเสนอแนะ

- สถานการณ์โรคโควิด-19 แนวโน้มพบผู้ติดเชื้อยืนยัน ผู้เสียชีวิต มีแนวโน้มลดลง สำหรับผู้ป่วยอาการหนัก มีแนวโน้มลดลง
- ยังพบการระบาดในชุมชน ครอบครัว จากการจัดกิจกรรมเลี้ยง เดินทางมาจากต่างจังหวัด ได้แก่ งานศพ งานเลี้ยงสังสรรค์ และสถานที่เลี้ยง ได้แก่ ตลาด แคมป์คนงาน ประมง แพปลา โรงงาน
- เร่งค้นหาเชิงรุก และควบคุมการระบาดของโรคให้อยู่ในวงจำกัด Bubble & Seal และกำกับมาตรการ Covid-Free Setting อย่างเข้มข้น
- ติดตาม กำกับให้โรงเรียนมีการเฝ้าระวัง COVID-19 สอนการตรวจ เฝ้าระวังอาการ ARI ประวัติเลี้ยง
- เฝ้าระวังเชิงรับในสถานบริการทุกแห่ง ตรวจ ATK ผู้มีอาการหรือประวัติเลี้ยงทุกราย
- ตรวจ ATK ในบุคลากรสาธารณสุขทุกราย สุ่มตรวจ ต่อเนื่อง
- เร่งรัดการสำรวจ ฉีดวัคซีนในแรงงานต่างด้าว ในพื้นที่เลี้ยง เกิดการระบาด หลักฐานการฉีดวัคซีน
- เน้นการเฝ้าระวังสายพันธุ์ โดยการตรวจหาเชื้อด้วยวิธี RT-PCR ตามกลุ่มเลี้ยง/สถานที่เลี้ยง ประกอบด้วย ผู้เดินทางเข้าประเทศทุกราย, สุ่มตรวจผู้ติดเชื้อในลักษณะ Cluster ในสถานที่เลี้ยง, ผู้ป่วยอาการหนัก/เสียชีวิต เพื่อตรวจหาสายพันธุ์ Omicron ทันทีที่พบผู้ติดเชื้อ
- เน้นกำกับติดตามมาตรการ UP

รู้จัก Omicron โควิดสายพันธุ์ใหม่ที่น่ากังวล

สวัสดีเราชื่อ
OMICRON



เราคือโควิดสายพันธุ์ใหม่
B.1.1.529

1/8



เรียกเราว่า
“โอไมครอน” หรือ
“โอมิครอน”
ก็ได้...แล้วแต่เธอสะดวก

2/8



เรามาจาก
ทวีปแอฟริกา

3/8

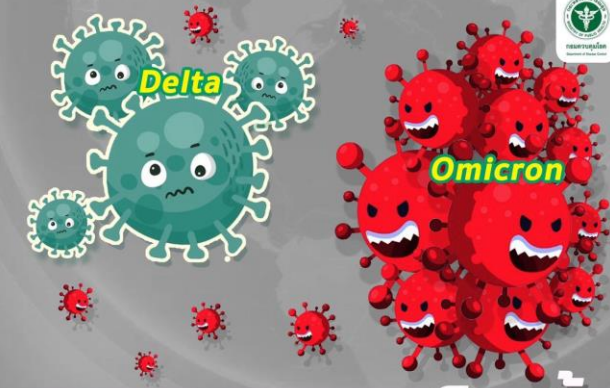

เราะบาดเร็วขึ้น
เมื่อเทียบกับ...
เพื่อนเราที่ชื่อเดลต้า
2-5 เท่า

4/8

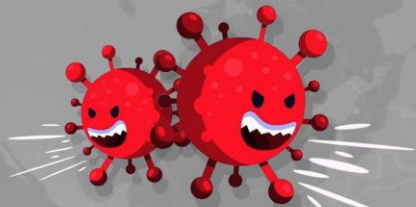

อาการของเรา
คล้ายไข้หวัดใหญ่



ปวดหัว

เป็นไอ

โ

เจ็บคอ

5/8



แต่เรา...
ยังไม่เคย
ทำให้ใครตาย

6/8

ถ้า...
ไม่อยากเจอเรา
ต้อง... ฉีดวัคซีน



เว้นระยะห่าง/
เสียงสถานที่แออัด



สวมแมสก์



ล้างมือบ่อยๆ

7/8



ไม่ปะทะมาท

การ์ดอย่าตก



8/8