



ศูนย์ปฏิบัติการภาวะฉุกเฉินด้านการแพทย์และสาธารณสุข สำนักงานสาธารณสุขจังหวัดพระจวบคีรีขันธ์ กรณี โรคติดเชื้อไวรัสโคโรนา 2019

ฉบับที่ 670 EOC ครั้งที่ 404 วันที่ 19 ธันวาคม 2564 เวลา 09.00 น.

ในการแพร่ระบาดระลอกใหม่

ตั้งแต่ 1 เมษายน 2564



รายงานสถานการณ์ COVID-19 ประจวบคีรีขันธ์

ระลอกใหม่ ประจวบคีรีขันธ์ ตั้งแต่ 1 เม.ย.-19 ธ.ค.64

รายใหม่วันนี้

ยืนยันสะสม

สถานะผู้ป่วย

อยู่ระหว่างการรักษา

+41	19,505	ในจังหวัด 17,826
ในจังหวัด 37 นอกจังหวัด 4		นอกจังหวัด 1,679
เสียชีวิต 0	เสียชีวิตสะสม 570	
หลบหนีเข้าเมือง 0	หลบหนีเข้าเมืองสะสม 79	
ติดจากต่างประเทศ 0	ติดเชื้อจากต่างประเทศสะสม 6	

รักษาหาย 19,469 (96.6%)
เสียชีวิต 120 (+0) (0.6%)

571 ราย
ไม่มีอาการถึงอาการเล็กน้อย 467 ราย
อาการรุนแรง 14 ราย
อาการปานกลาง 103 ราย
ใส่เครื่องช่วยหายใจ 3 ราย

สถานการณ์ฉีดวัคซีนวันนี้ (+0)

ผลงานการเฝ้าระวัง	ไทย 14,264 ต่างชาติ 5,896
ระบบเฝ้าระวัง/บริการ ตรวจ 89,014 ราย พบเชื้อ 16,846 ราย (18.9%)	
ค้นหาเชิงรุก ตรวจ 26,634 ราย พบเชื้อ 3,314 ราย (12.4%)	
ผู้สัมผัสเสี่ยงสูงที่อยู่ระหว่างการกักตัว จำนวน 679 คน	

Sinovac	AstraZeneca	Sinopharm	Johnson	Pfizer	Moderna	เข็มที่	รวม (โดส)	ครอบคลุม ประชากร
218,225	51,324	88,863		45,290	358	1	404,060	70.0%
23,398	217,710	85,231	444	37,461	2,762	2	367,006	63.5%
	16,131			4,678	188	3	20,997	3.6%
241,623	285,165	174,094	444	87,429	3,308	รวม	792,063	

แนวโน้มการพบผู้ป่วย COVID-19 ตามวันที่รายงาน จ.ประจวบคีรีขันธ์

ณ 19 ธ.ค.64

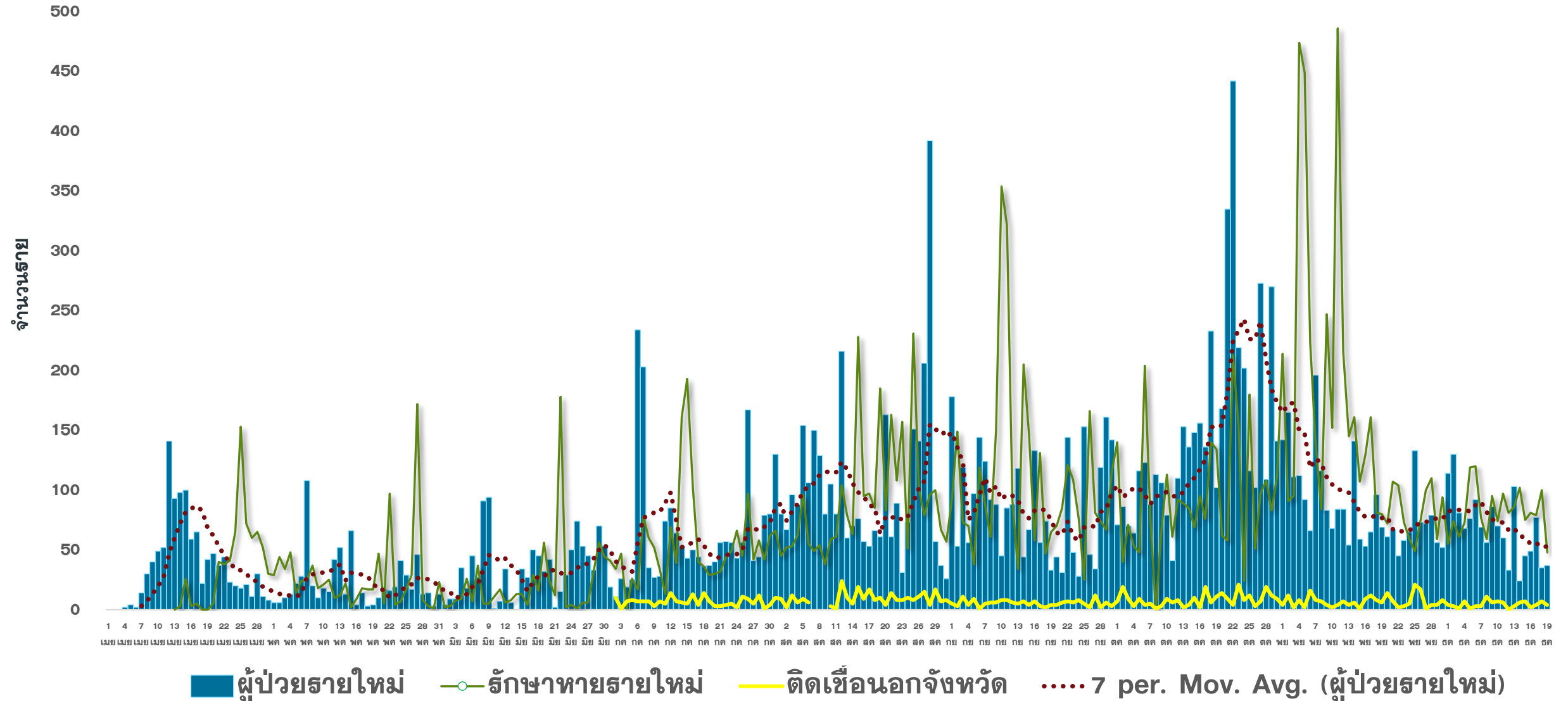

แนวโน้มผู้ป่วย COVID-19 ตามวันเริ่มป่วย จำแนกประเภทความเสี่ยง

ตั้งแต่ 25 มี.ค.-19 ธ.ค.64

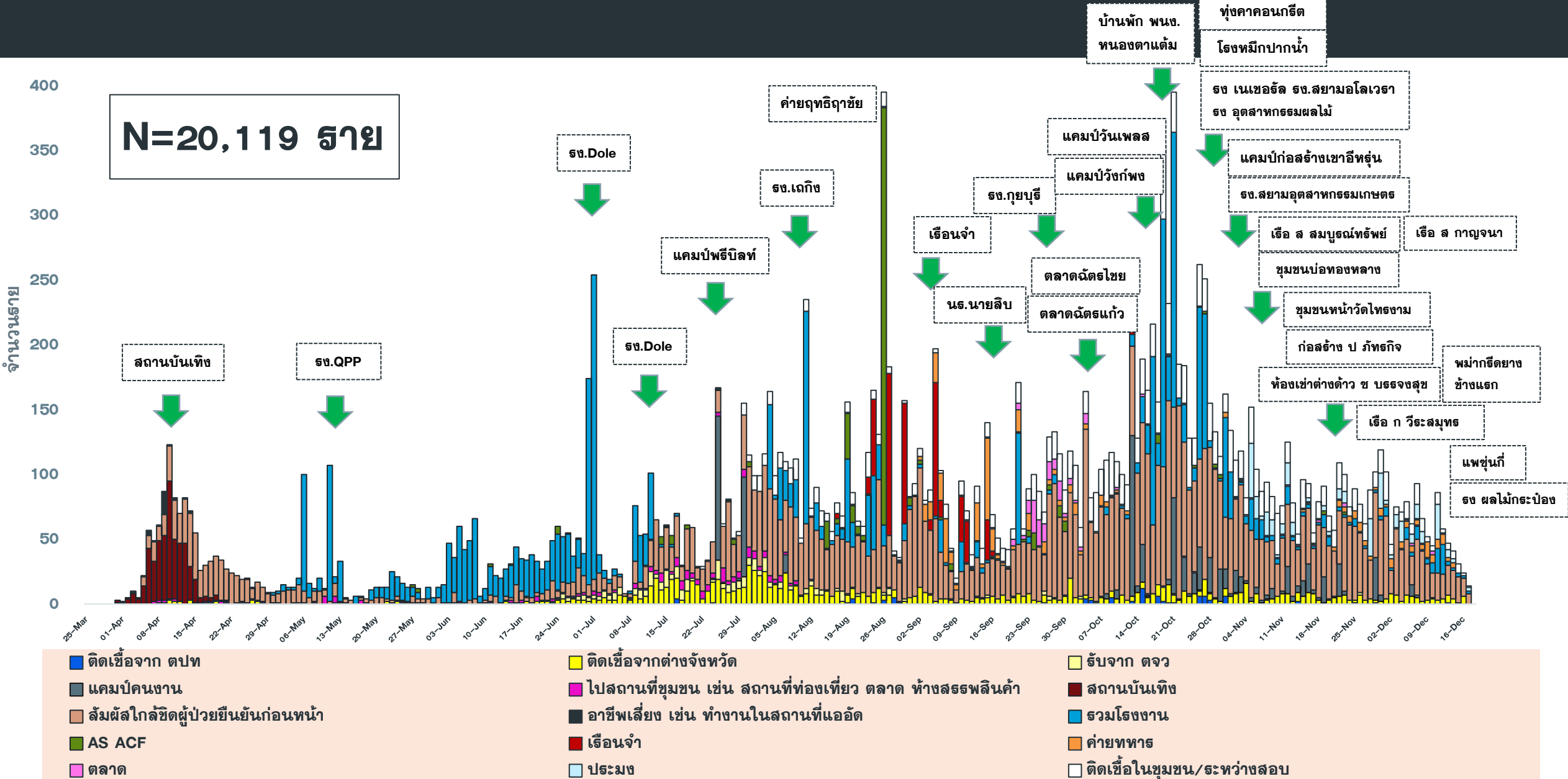

แนวโน้มพบ. COVID-19 ที่ WALK IN รพ. เปรียบเทียบ ผู้ป่วย HR+AS จ.ประจวบ

ตั้งแต่ 1 ส.ค.-19 ธ.ค.64

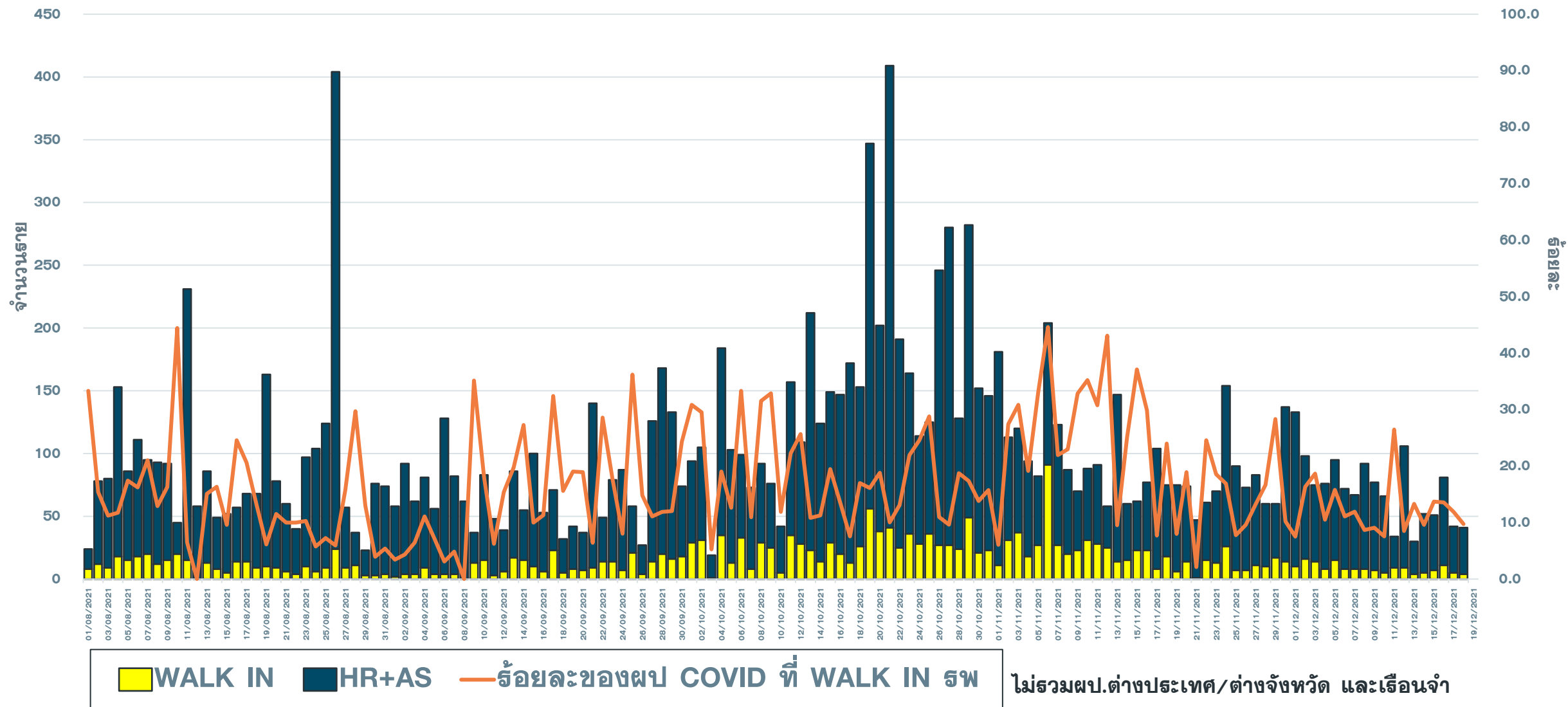

จำนวนผู้ป่วย COVID-19 รายอำเภอ จ.ประจวบคีรีขันธ์ ตามวันที่รายงาน

ข้อมูล 19 ธ.ค. 64

อำเภอ	ผป.สะสม ตั้งแต่ เม.ย.	จำนวนผู้ป่วยในช่วง 14 วันล่าสุด								
		ผป.สะสม 7 วัน ก่อนหน้า 5-11 ธ.ค	12 ธ.ค.	13 ธ.ค.	14 ธ.ค.	15 ธ.ค.	16 ธ.ค.	17 ธ.ค.	18 ธ.ค.	ผป.สะสม 14 วัน ล่าสุด
หัวหิน	8053(24)	159	49	20	25	10	44	22	18	347
ปราณบุรี	5199(56)	99	10	2	4	3	20	7	10	155
สามร้อยยอด	1240(40)	12	0	0	3	1	3	1	0	20
กุยบุรี	1055(11)	15	3	0	2	7	0	7	0	34
เมือง	1798(44)	48	9(1)	7	5	22	2	2	2	97(1)
ทับสะแก	275(31)	15	0	0	3	0	0	2	0	20
บางสะพาน	1376(68)	108	24	1	10	3	6	0	11	163
บางพานน้อย	509(51)	44	11	0	0	4	6	1	0	66
เรื่อนจำ	570	2	0	0	0	0	0	0	0	2
หลบหนีเข้าเมือง	79	0	0	0	0	0	0	0	0	0
ต่างประเทศ	6	1	0	0	0	1	0	0	0	2
รวม	20 160(325)	503	106(1)	30	52	51	81	42	41	906(1)

แนวโน้มผู้ป่วยรายวัน COVID-19 ตำบลพื้นที่ HUAHIN RECHARGE

(ต.หัวหิน และ ต.หนองแก) ตั้งแต่ 1 ตุลาคม 64

ข้อมูล 19 ธ.ค.64

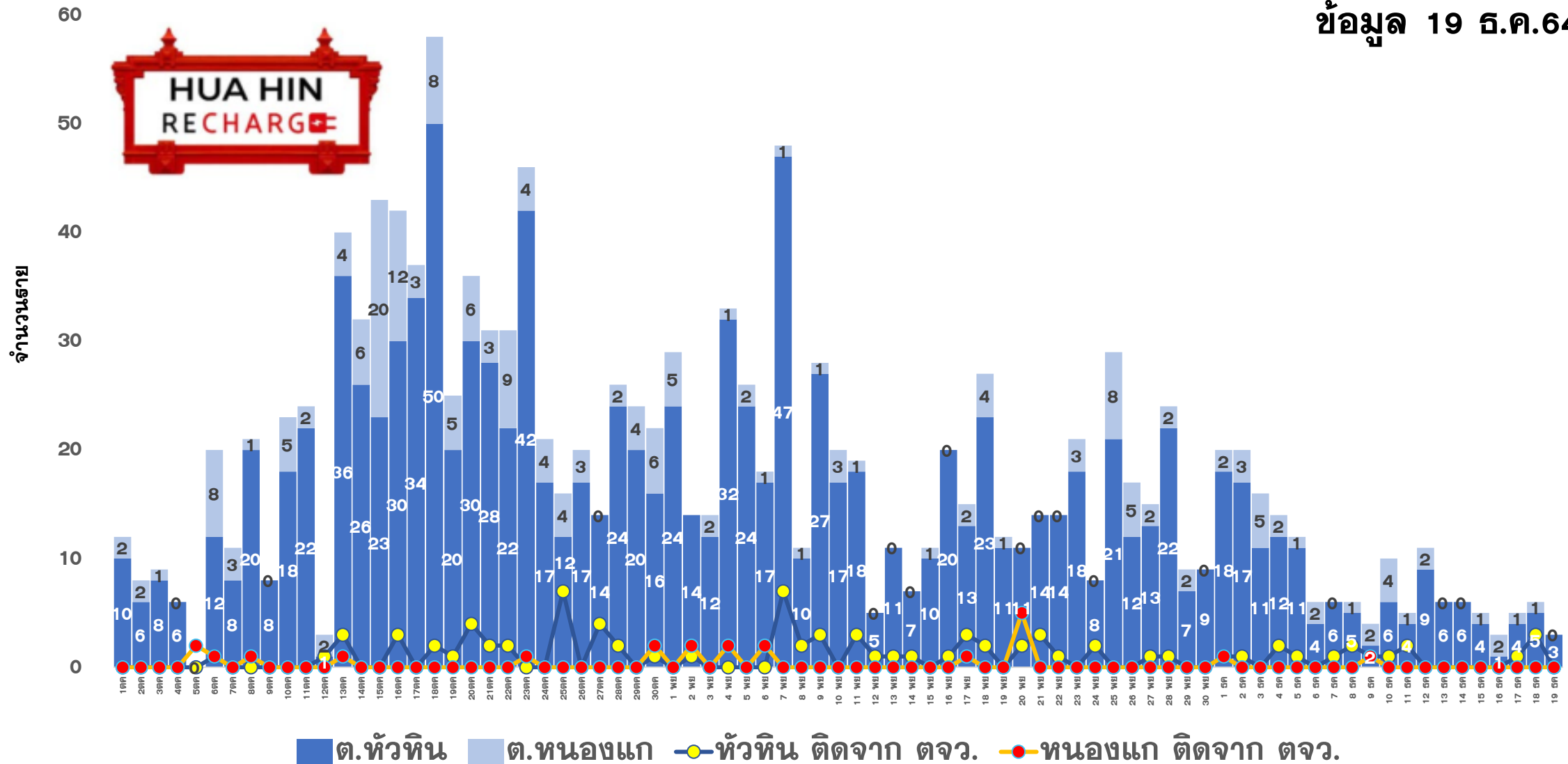



ผลการดำเนินการรับนักท่องเที่ยวต่างชาติ อ.หัวหิน จ.ประจวบคีรีขันธ์



สถานการณ์ COVID-19

ผู้ป่วยวันนี้ ผู้ป่วยสะสม รักษาหาย

41

19,505

18,814



ร้อยละความครอบคลุมวัคซีน

จังหวัด

หัวหิน

เข็ม 1

70.0

88.3

เข็ม 2

63.5

82.7



อัตราการครองเตียง

จังหวัด 42.7% หัวหิน 83.7%

รวมเตียงจังหวัด

ทั้งหมด/ใช้ไป

ร้อยละ

แดง

36/10

27.8

เหลือง

187/115

61.5

เขียว

1181/475

40.2

จำนวนนักท่องเที่ยวอำเภอหัวหิน สะสม

ตั้งแต่ 1 พ.ย.-18 ธ.ค.64

เข้าพักโรงแรม

2,994

ที่มาจากสนามบินต่างๆ

105

จากแบบ ธ.ธ.4

4,327

จำนวนจองห้องพัก Sandbox (คืน)

630



ผลการตรวจ COVID-19 นักท่องเที่ยวต่างชาติ

จำนวนนักท่องเที่ยว
รับการตรวจวันนี้

ติดเชื้อจากการตรวจ
ครั้งแรก

ติดเชื้อจากการตรวจ
ครั้งที่ 2

Test & Go

Sandbox

Test & Go

Sandbox

Test & Go

Sandbox

0

3

0

0

0

0

จำนวนตรวจสะสม

ยอดสะสมตรวจติดเชื้อ
ครั้งแรก

ยอดสะสมตรวจติดเชื้อ
ครั้งที่ 2

6

205

0

0

6

0



5 ลำดับสูงสุด นทท.

กลุ่ม Sandbox

RUSSIAN 114

BRITISH 19

DANISH 14

AUSTRALIAN 9

NORWEGIAN 8

มาตรฐานความปลอดภัย
ด้านสุขอนามัยหัวหิน (แห่ง)



128



167

จัดทำโดย
สำนักงานสาธารณสุขจังหวัดประจวบคีรีขันธ์

คลัสเตอร์สะสมของพบ COVID-19 ตั้งแต่ 1 เม.ย.-19 ธ.ค.64 จ.ประจวบคีรีขันธ์

อำเภอ	จำนวน Cluster สะสม (10 ราย+)	ควบคุมได้ ภายใน 28 วัน	ร้อยละที่ ควบคุม ได้	Cluster ควบคุมไม่ได้ ใน 28 วัน	จำนวน Cluster ที่พบผู้ป่วยรายสุดท้าย อยู่ในช่วง 14 วัน ก่อนหน้า				
					จำนวน	ควบคุมได้ ภายใน 14 วัน	ร้อยละ	เกิน 14 วัน ไม่ถึง 28 วัน	เกิน 28 วัน
หัวหิน	53	48	90.6	ธง.โดล/ชุมชนเนपाल-โต้รุ่ง / นธ.นายสิบ/ต.ฉัตรไชย/ธธ.ทหาร	8	6	75.0	0	2 ตลาดฉัตรไชย ธธ.ทหารหัวหิน
ปราณบุรี	38	34	89.5	ตลาดฉัตรแก้ว/ธง.สยาม ธง.เนเชอรัล/ธง.ไฮเดอิก	4	4	100.0	0	0
สามร้อยยอด	14	14	100.0	—	0	0	0.0	0	0
กุยบุรี	9	7	77.8	บ้านเพื่อนกุยบุรี/ธง.กุยบุรี	1	1	100.0	0	0
เมือง	31	30	96.8	เรือนจำ	4	3	75.0	1 เรือประมงกลับจากกระบี่	0
ทับสะแก	0	0	0.0	—	0	0	0.0	0	0
บางสะพาน	26	26	100.0	—	6	6	100.0	0	0
บางพานน้อย	10	10	100.0	—	3	3	100.0	0	0
รวม	181	169	93.4	12	26	23	88.5	1	2

แผนที่แสดงคลัสเตอร์ COVID-19 ในจังหวัดประจวบคีรีขันธ์ ข้อมูล 19 ธ.ค. 64

คลัสเตอร์ที่พบผู้ป่วยในช่วง 14 วันล่าสุด

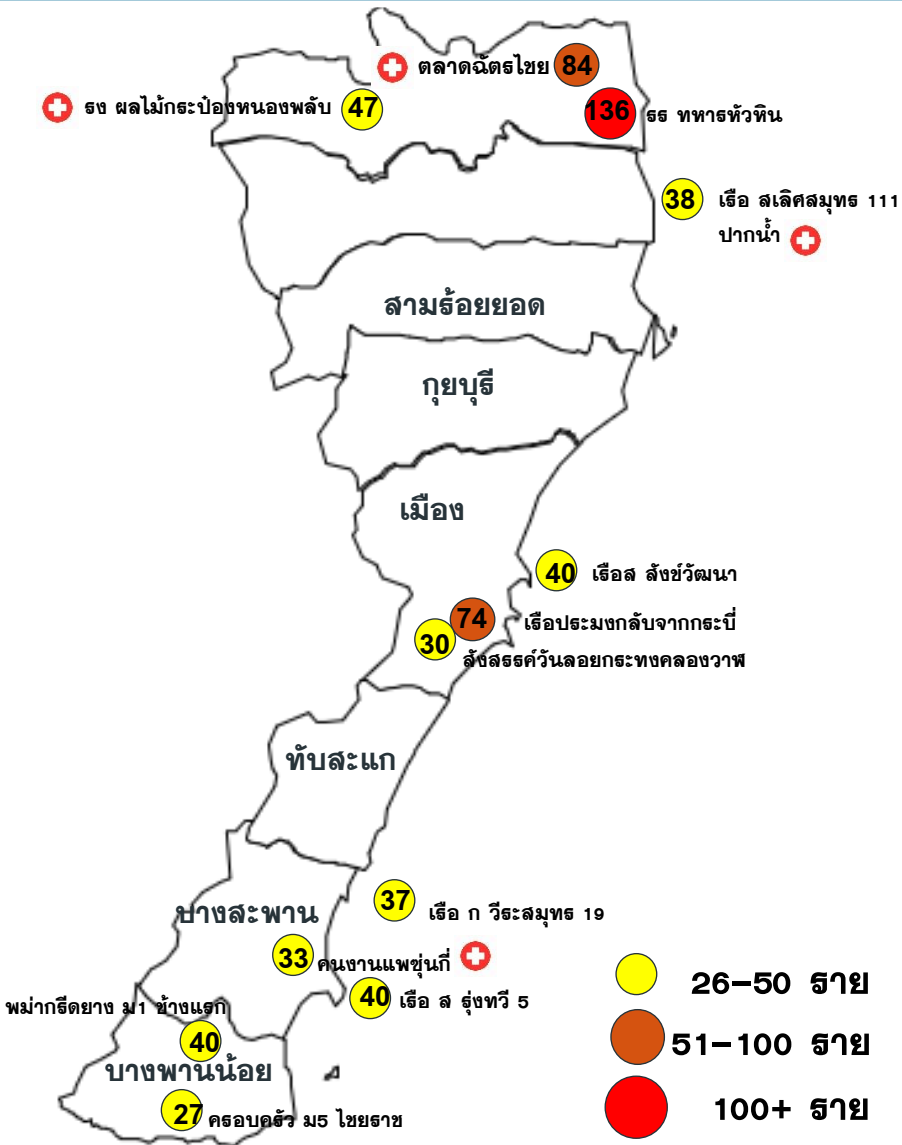

คลัสเตอร์ขนาด 26-100 ราย ขึ้นไป

คลัสเตอร์	ประเภท	จำนวนผู้ป่วย	ผป.รายสุดท้าย	คลัสเตอร์	ประเภท	จำนวนผู้ป่วย	ผป.รายสุดท้าย
ธธ ทหารหัวหิน*	ค่ายทหาร	136	15 ธค	เรือ ก วีระสมุทร 19	เรือประมง	37	6 ธค
ตลาดฉัตรไชย*	ตลาด	84(+4)	18 ธค	พม่าก๊อตยางม.1 ช้างแรก	ชุมชนพม่า	40	9 ธค
เรือประมงกลับจากกระบี่	เรือประมง	74	10 ธค	เรือ ส รุ่งทวี 5	เรือประมง	40	10 ธค
* หมายถึง พบการระบาดมากกว่า 28 วัน							
คลัสเตอร์ที่พบการติดเชื้อส่วนใหญ่เป็นชาวต่างดาว จำนวน 6 แห่ง จาก 12 แห่ง ร้อยละ 50.0							
				เรือ ส ลังขวิวัฒนา	เรือประมง	40	14 ธค
				เรือ ส เลิศสมุทร 111 ปากน้ำ	เรือประมง	38(+1)	18 ธค
				สังสรรค์ลอยกระทงคลองวาฬ	สังสรรค์	30	14 ธค
				ธง ผลไม้กระป๋องหนองพลับ	โรงงาน	47(+10)	18 ธค
				คนงานแพชุมชนก๊	แพปลา	33(+3)	17 ธค
				ครอบครัว ม5 ไชยราช	เคเรือญาติ	27	17 ธค

- ตลาด 1 แห่ง
- โรงงาน 1 แห่ง
- ประมง/โรงแรม 6 แห่ง
- ชุมชนต่างดาว 1 แห่ง
- ค่ายทหาร 1 แห่ง
- งานรวมกลุ่มสังสรรค์ 1 แห่ง
- เคเรือญาติ 1 แห่ง

แผนที่แสดงคลัสเตอร์ COVID-19 ในจังหวัดประจวบคีรีขันธ์

ข้อมูล 19 ธ.ค. 64

คลัสเตอร์ที่พบผู้ป่วยในช่วง 14 วันล่าสุด

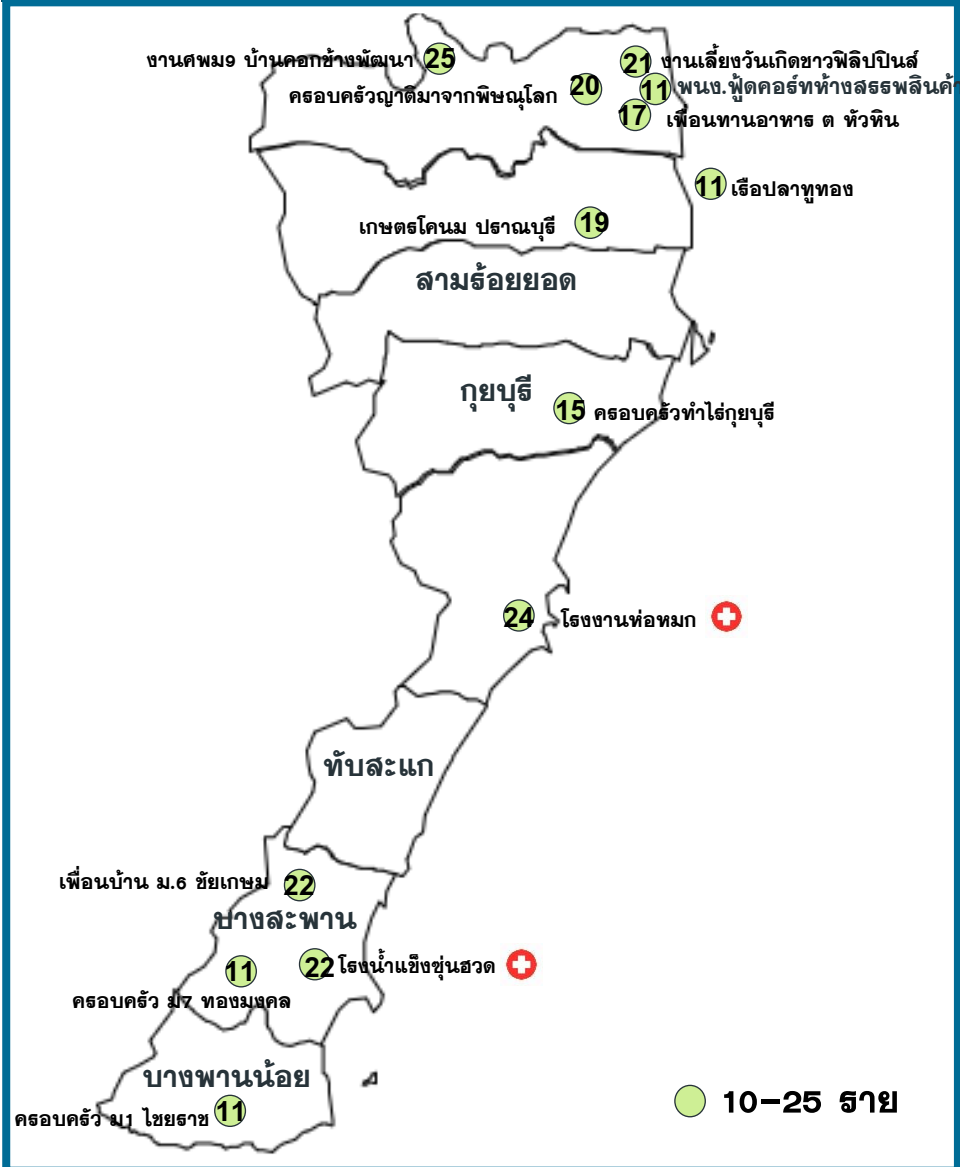

คลัสเตอร์ขนาด 10-25 ทราย

คลัสเตอร์	ประเภท	จำนวนผู้ป่วย	ผป.ทรายสุดท้าย	คลัสเตอร์	ประเภท	จำนวนผู้ป่วย	ผป.ทรายสุดท้าย
ครอบครัวญาติมาจากพิษณุโลก	เครือญาติ	20	14 ธค	โรงงานน้ำแข็งขุนสวด	โรงงานน้ำแข็ง	22(+1)	17 ธค
เพื่อนบ้าน ม.6 ชัยเกษม	เครือญาติ	22	7 ธค	ครอบครัว ม7 ทองมั่งคด	เครือญาติ	16	9 ธค
งานวันเกิดชาวฟิลิปปินส์	สังสรรค์	21	6 ธค	เพื่อนทานอาหาร ตหัวหิน	สังสรรค์	17	17 ธค
เกษตรโคนม ปราณบุรี	โรงงาน	19	7 ธค	งานศพ ม9 คอกข้างพัฒนา	งานศพ	25	17 ธค
				ครอบครัวทำไร่กุยบุรี	เครือญาติ	15	17 ธค
				โรงงานห่อหมก	โรงงาน	24(+2)	17 ธค
				เรือปลาทูทอง 9	เรือประมง	11	15 ธค
				ครอบครัว ม1 ไชยราช	เครือญาติ	11	15 ธค
				พนง. ฟูตคอร์ทท่าขลธรพสินค้า	ทำงร้าน	11(+1)	18 ธค

จำนวนทั้งหมด 13 คลัสเตอร์
ควบคุมได้ ภายใน 14 วัน
13 คลัสเตอร์

↑ แนวโน้มพบในกลุ่มเครือญาติ เพื่อนบ้าน
งานเลี้ยงสังสรรค์ เพิ่มมากขึ้น
แรงงานต่างด้าวในโรงงาน แพลลา

ความเชื่อมโยงผู้ป่วยรายใหม่วันที่ 19 ธ.ค.64 จ.ประจวบคีรีขันธ์

CLUSTER ที่ต้องเฝ้าระวังเป็นพิเศษ

จำนวนผู้ป่วยรายใหม่	41 ราย
เพศชาย	15 ราย
เพศหญิง	26 ราย
สัญชาติไทย	25 ราย
เมียนมาร์	15 ราย
เดนมาร์ก	1 ราย
มีอาการ	27 ราย
ไม่มีอาการ	14 ราย
ติดเชื้อในจังหวัด	37 ราย
ติดเชื่อนอกจังหวัด	4 ราย

Cluster ตลาดนัดตรังไชย

จำนวนผู้ป่วยที่เชื่อมโยงทั้งหมด 196 ราย

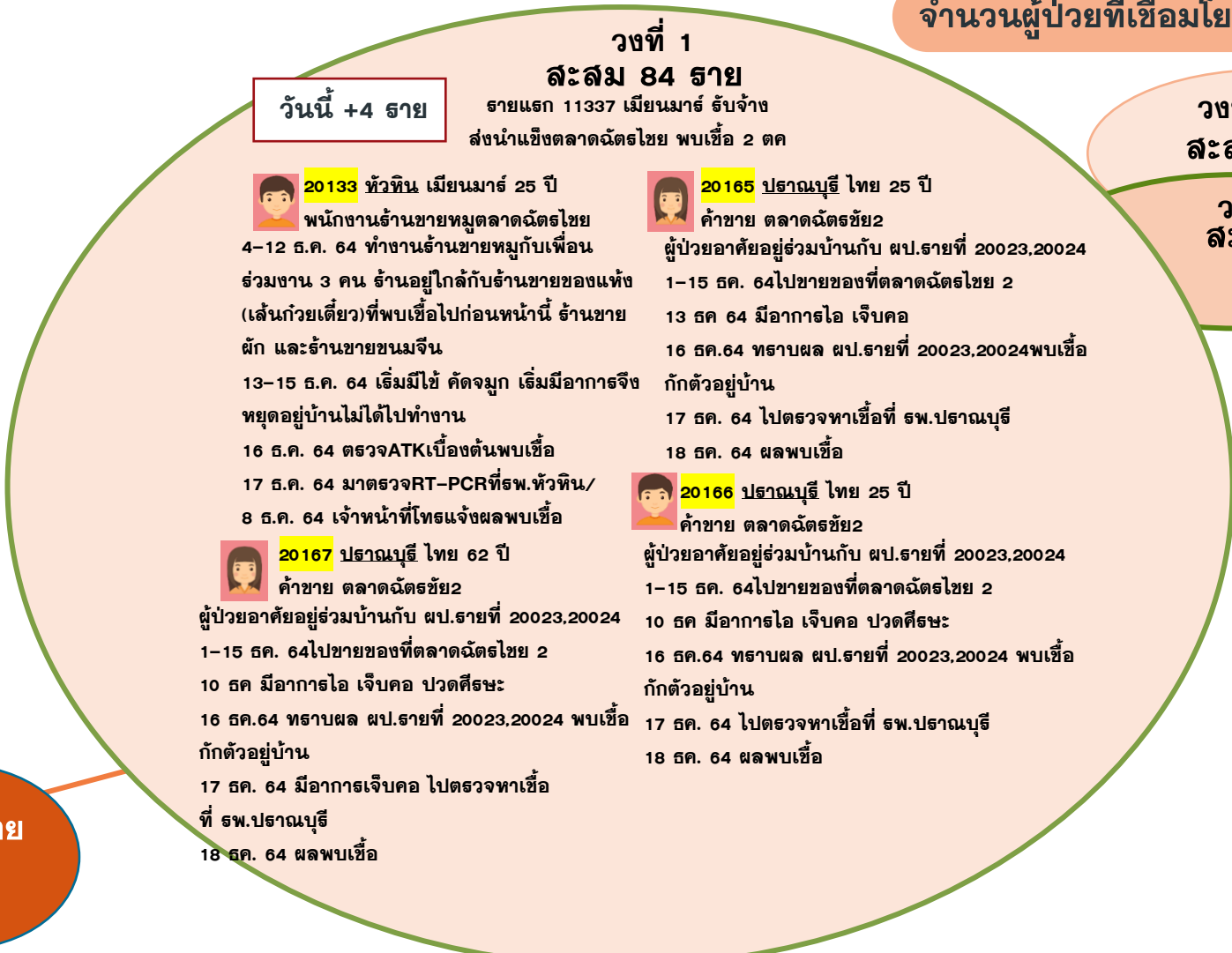

วันนี้ +4 ราย

20133 ทั่วทิน เมียนมาร์ 25 ปี
 พนักงานร้านขายหมูตลาดนัดตรังไชย
 4-12 ธ.ค. 64 ทำงานร้านขายหมูกับเพื่อน
 ร่วมงาน 3 คน ร้านอยู่ใกล้กับร้านขายของแห้ง
 (เส้นก๋วยเตี๋ยว)ที่พบเชื้อไปก่อนหน้านั้น ร้านขาย
 ผัก และร้านขายขนมจีน
 13-15 ธ.ค. 64 เริ่มมีไข้ คัดจมูก เริ่มมีอาการ
 หายคอบอยู่บ้านไม่ได้ไปทำงาน
 16 ธ.ค. 64 ตรวจ ATK เบื้องต้นพบเชื้อ
 17 ธ.ค. 64 มาตรวจ RT-PCR ที่ รพ. ทั่วทิน/
 8 ธ.ค. 64 เจ้าหน้าที่โทรแจ้งผลพบเชื้อ

20165 ปราณบุรี ไทย 25 ปี
 ค้าขาย ตลาดนัดตรังไชย 2
 ผู้ป่วยอาศัยอยู่ร่วมกับ ผป. รายที่ 20023, 20024
 1-15 ธ.ค. 64 ไปขายของที่ตลาดนัดตรังไชย 2
 13 ธค 64 มีอาการไอ เจ็บคอ
 16 ธค.64 ทราบผล ผป. รายที่ 20023, 20024 พบเชื้อ
 กักตัวอยู่บ้าน
 17 ธค. 64 ไปตรวจหาเชื้อที่ รพ.ปราณบุรี
 18 ธค. 64 ผลพบเชื้อ

20167 ปราณบุรี ไทย 62 ปี
 ค้าขาย ตลาดนัดตรังไชย 2
 ผู้ป่วยอาศัยอยู่ร่วมกับ ผป. รายที่ 20023, 20024
 1-15 ธค. 64 ไปขายของที่ตลาดนัดตรังไชย 2
 10 ธค มีอาการไอ เจ็บคอ ปวดศีรษะ
 16 ธค.64 ทราบผล ผป. รายที่ 20023, 20024 พบเชื้อ
 กักตัวอยู่บ้าน
 17 ธค. 64 มีอาการเจ็บคอ ไปตรวจหาเชื้อ
 ที่ รพ.ปราณบุรี
 18 ธค. 64 ผลพบเชื้อ

20166 ปราณบุรี ไทย 25 ปี
 ค้าขาย ตลาดนัดตรังไชย 2
 ผู้ป่วยอาศัยอยู่ร่วมกับ ผป. รายที่ 20023, 20024
 1-15 ธค. 64 ไปขายของที่ตลาดนัดตรังไชย 2
 10 ธค มีอาการไอ เจ็บคอ ปวดศีรษะ
 16 ธค.64 ทราบผล ผป. รายที่ 20023, 20024 พบเชื้อ
 กักตัวอยู่บ้าน
 17 ธค. 64 ไปตรวจหาเชื้อที่ รพ.ปราณบุรี
 18 ธค. 64 ผลพบเชื้อ

มีอาการ ไม่มีอาการ

ความเชื่อมโยงผู้ป่วยรายใหม่วันที่ 19 ธ.ค.64 จ.ประจวบคีรีขันธ์

CLUSTER ที่ต้องเฝ้าระวังเป็นพิเศษ

Cluster พนักงานฟู้ดคอร์ทห้างสรรพสินค้า

จำนวนผู้ป่วยที่เชื่อมโยงทั้งหมด 14 ราย

วงที่ 2
วันนี้ +1 ราย

ระดม 3 ราย

 **20135** หัวหิน ไทย 6 ปี
 นักเรียนโรงเรียนบ้านเขาพิทักษ์
 10ธ.ค.64 อยู่บ้านม.1ต.ทับใต้ อยู่กับพ่อและแม่ (20134)
 11ธ.ค.64ไปทำงานกับแม่ที่ห้างบลูพอร์ต มีพูดคุยเล่นกับ(ผป.รายที่19889)
 12-16ธ.ค.64กักตัวอยู่บ้าน
 17ธ.ค.ไปตรวจหาเชื้อCovid-19ที่รพ.หัวหิน
 18 ธ.ค.64 จนท.แจ้งผลพบเชื้อCovid-19

วงที่ 1
วันนี้ +1 ราย

ระดม 11 ราย

รายแรก 19892,19888-19891 หัวหิน
 พนักงานฟู้ดคอร์ท พบเชื้อ 12 ธค

 **20134** หัวหิน ไทย 47 ปี
 เจ้าของร้านธาตุหน้า
 10-12 ธ.ค.64 08.00-18.00น. ไปขายของที่บลูพอร์ต ร้านธาตุหน้า ทำงานร่วมกับ(ผู้ป่วยรายที่19889) เลิกงานกลับบ้าน
 13-16ธ.ค.64 ทราบผล(ผู้ป่วยรายที่19889)พบเชื้อCovid-19 จึงกักตัวอยู่บ้าน อยู่บ้านกับสามีและลูกชาย
 17ธ.ค.64ไปรพ.เพื่อไปตรวจหาเชื้อCovid-19 ไปกับสามีและลูก
 18 ธ.ค.64 จนท.แจ้งผลพบเชื้อCovid-19

Cluster โรงงานผลไม้กระป๋อง หนองพลับ

จำนวนผู้ป่วยที่เชื่อมโยงทั้งหมด 53 ราย

วงที่ 1

ระดม 47 ราย

รายแรก 19746 หัวหิน ช ไทย 22 ปี
พนักงานโรงงาน พบเชื้อ 10 ธค

วันนี้ +10 ราย

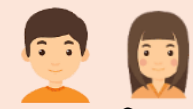

ชาย 5 ราย หญิง 5 ราย

20136-20145 หัวหิน สัญชาติไทย 4 ราย เมียนมาร์ 6 ราย
 มีอาการ 9 ราย ไม่มีอาการ 1 ราย
 เป็นพนักงานโรงงานผลไม้กระป๋อง หนองพลับ
 17 ธค เกิดตัวอย่างพนักงานที่เป็นผู้สัมผัส Day 5 จำนวน 44 คน พบเชื้อ 10 คน แบ่งแผนกได้ดังนี้

- พนักงานแผนกซ่อมบำรุง 1 ราย
- พนักงานแผนกถ้วยพลาสติก 1 ราย
- พนักงานแผนกแฉกจีเนก้า 7 ราย
- พนักงานแผนก PC 1 ราย

วงที่ 2
ระดม 6 ราย

ผู้ป่วยรายใหม่

ความเชื่อมโยงผู้ป่วยรายใหม่วันที่ 19 ธ.ค.64 จ.ประจวบคีรีขันธ์

CLUSTER ที่ต้องเฝ้าระวังเป็นพิเศษ

ผู้ป่วยรายใหม่

Cluster โรงน้ำแข็งชุมชนสด

จำนวนผู้ป่วยที่เชื่อมโยงทั้งหมด 22 ราย

Cluster เรือ ส.เลิศสมุทร 111 ปากน้ำปราณ

จำนวนผู้ป่วยที่เชื่อมโยงทั้งหมด 38 ราย

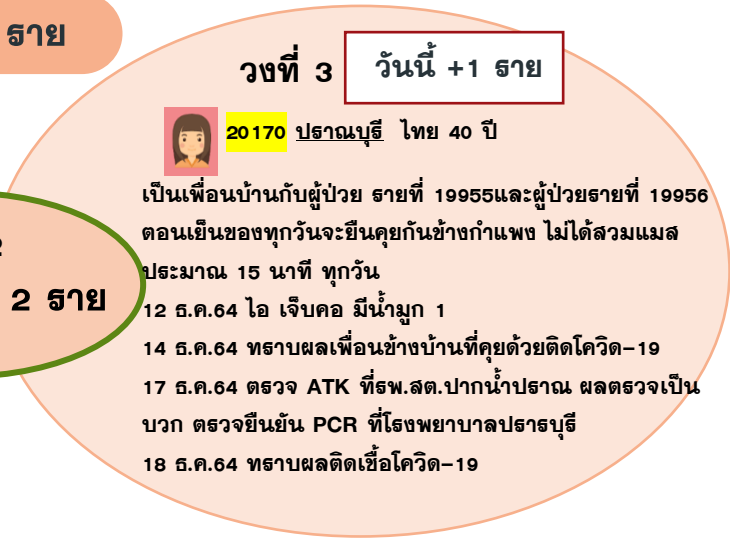
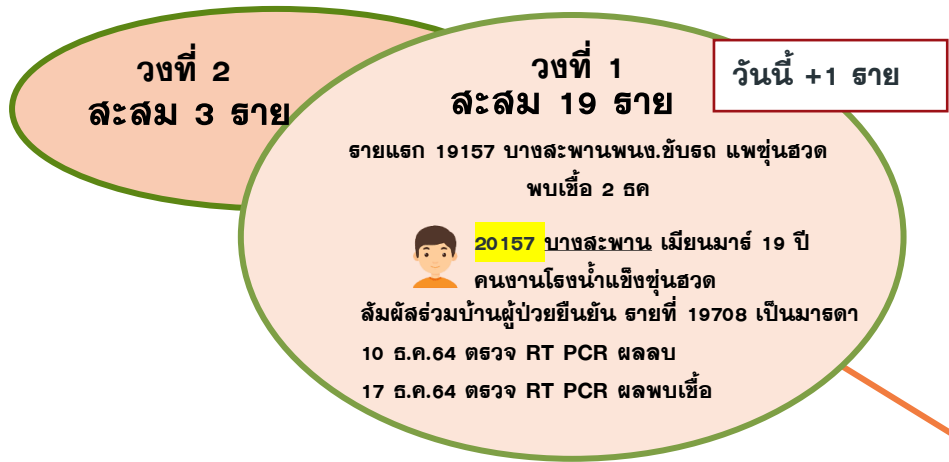

ความเชื่อมโยงผู้ป่วยรายใหม่วันที่ 19 ธ.ค.64 จ.ประจวบคีรีขันธ์

CLUSTER ที่ต้องเฝ้าระวังเป็นพิเศษ

Cluster คนงานแพชุงกี

จำนวนผู้ป่วยที่เชื่อมโยงทั้งหมด 33 ราย

วันนี้ +1 ราย

วงที่ 2 ละสม 8 ราย

 **20156** บางสะพาน เมียนมาร์ 31 ปี
 คนงาน ก.ดวง (ก.วีระสมุทร 19)
 16 ธ.ค.64 นายจ้างตรวจ ATK ผลบวก
 17 ธ.ค.64 ตรวจ RT PCR ผลพบเชื้อ

วงที่ 1 ละสม 25 ราย

วันนี้ +2 ราย

รายแรก 19856-19872 บางสะพาน
 เมียนมาร์ คนงานแพชุงกี พบเชื้อ 7 ธค

 **20154** บางสะพาน เมียนมาร์ 53 ปี
 เลือกปลา แพชุงกี

 **20155** บางสะพาน เมียนมาร์ 33 ปี
 เลือกปลา แพชุงกี
 วันที่ 16 ธค.64 นายจ้างให้ตรวจ ATK ผลบวก
 วันที่ 17 ธ.ค.64 ตรวจ RT PCR ผลพบเชื้อ

Cluster โรงงานห่อหมก

จำนวนผู้ป่วยที่เชื่อมโยงทั้งหมด 24 ราย

วันนี้ +1 ราย

วงที่ 2 ละสม 2 ราย

 **20151** เมือง เมียนมาร์ 11 ปี
 นักเรียน
 สัมผัสร่วมบ้านกับผู้ป่วยยืนยัน 19991 (พี่ชาย) อยู่บ้านหลังเดียว
 16 ธ.ค.64 ตรวจ PCR อากาศปกติ
 ผลพบเชื้อ

วงที่ 1 ละสม 22 ราย

วันนี้ +1 ราย

รายแรก 19834 เมือง ญ ไทย 34 ปี
 ค้าขาย ห่อหมกคลองวาฬ พบเชื้อ 11 ธค

 **20150** เมือง ไทย 23 ปี
 ธิบจ้าง

ผู้สัมผัสผู้ป่วยยืนยัน 19834
 12 ธค.64 ตรวจ PCR ครั้งที่ 1 ผลไม่พบเชื้อ
 15ธ.ค.64 สัมผัสร่วมบ้านกับผู้ป่วยยืนยัน
 19980 (สามี) ตนทำงานที่โรงห่อหมก
 16 ธ.ค.64 มาตรวจ PCR ครั้งที่ 2 มีอาการ
 คัดจมูก มีไข้ ปวดศีรษะ ผลพบเชื้อ

ผู้ป่วยรายใหม่

ความเชื่อมโยงผู้ป่วยรายใหม่วันที่ 19 ธ.ค.64 จ.ประจวบคีรีขันธ์

ผู้ป่วยสัมผัสกับเหตุการณ์ก่อนหน้า (HR)

ผู้ป่วยใหม่

สัมผัส 4 ราย
 รายแรก 20000 ปราณบุรี ช ไทย 20 ปี
 ตรวจสอบทำหัตถการ พบเชื้อ 15 ธค
 20169 ปราณบุรี ช ไทย 19 ปี
 รับประทาน ซ่างไฟ (เพื่อนของ 20000)
วันนี้ +1 ราย

สัมผัส 3 ราย **วันนี้ +1 ราย**
 รายแรก 20039 ปราณบุรี ญ
 พม่า 1 เดือน ในปกครอง
 พบเชื้อ 15 ธค
 20163 ปราณบุรี ญ เมียนมาร์ 33 ปี
 (แม่ของ 20039)
 20164 ปราณบุรี ช เมียนมาร์ 41 ปี
 รับประทานทำแอร์ (พ่อของ 20039)

สัมผัส 2 ราย **วันนี้ +1 ราย**
 รายแรก 20018 บางสะพาน ญ ไทย
 8 ปี นักเรียน ธร.ธนาคารออมสิน
 พบเชื้อ 15 ธค
 20162 บางสะพาน ญ ไทย 58 ปี
 ค้าขาย(ทำส่งที่ร้าน)(สัมผัสหลาน 20018)

สัมผัส 2 ราย **วันนี้ +1 ราย**
 รายแรก 19500 บางสะพาน ช พม่า 18 ปี กธิตชายาง
 ตรวจ RT PCR ก่อนทำบัตรแรงงานต่างด้าว
 พบเชื้อ 6 ธค
 20153 บางสะพาน ช ไทย 5 ปี
 (สัมผัสพี่ชาย 19500)

สัมผัส 5 ราย **วันนี้ +4 ราย**
 รายแรก 20019 บางสะพาน ญ ไทย
 59 ปี แม่บ้าน พบเชื้อ 15 ธค
 20158 บางสะพาน ญ ไทย 47 ปี
 พนักงานบริษัท TCS (HRA)(สัมผัสแม่ 20019)
 20159 บางสะพาน ญ ไทย 46 ปี
 (สัมผัสแม่ 20019)
 20160 บางสะพาน ช ไทย 48 ปี
 พนักงานบริษัท TCS (Lab)(สัมผัสแม่ยาย 20019)
 20161 บางสะพาน ญ ไทย 36 ปี
 ค้าขายตลาดนัด(สัมผัสแม่เพื่อน 20019)

ความเชื่อมโยงผู้ป่วยรายใหม่วันที่ 19 ธ.ค.64 จ.ประจวบคีรีขันธ์

ผู้ป่วยที่ตรวจพบใหม่จากการเฝ้าระวัง



ความเชื่อมโยงผู้ป่วยรายใหม่วันที่ 19 ธ.ค.64 จ.ประจวบคีรีขันธ์

ผู้ป่วยที่พบใหม่ติดต่อจากต่างจังหวัด

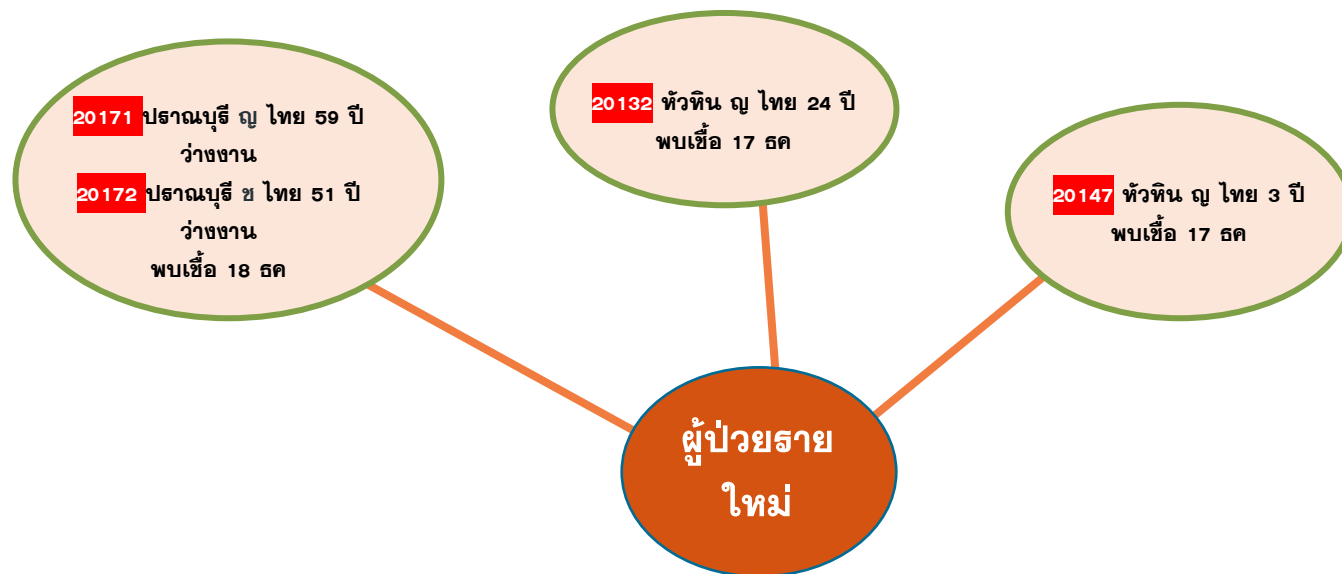

เราจะป้องกันตัวเองและผู้อื่นจาก Omicron ได้อย่างไร



กรมควบคุมโรค
Department of Disease Control

ข้อมูลจาก : World Health Organization (WHO)

1



ฉีดวัคซีนทันทีที่ถึงคิว

2



สวมหน้ากากอนามัย

3

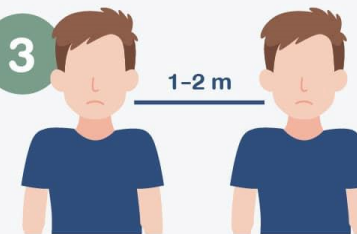

รักษาระยะห่าง
และหลีกเลี่ยงฝูงชน

4



เปิดหน้าต่าง
เพื่อให้อากาศถ่ายเท

5



ไอ / จาม
เข้าไปในข้อศอก

6



ล้างมือเป็นประจำ