



ศูนย์ปฏิบัติการภาวะฉุกเฉินด้านการแพทย์และสาธารณสุข สำนักงานสาธารณสุขจังหวัดพระจวบคีรีขันธ์ กรณี โรคติดเชื้อไวรัสโคโรนา 2019

ฉบับที่ 671 EOC ครั้งที่ 405 วันที่ 20 ธันวาคม 2564 เวลา 09.00 น.

ในการแพร่ระบาดระลอกใหม่

ตั้งแต่ 1 เมษายน 2564



รายงานสถานการณ์ COVID-19 ประจวบคีรีขันธ์

ระลอกใหม่ ประจวบคีรีขันธ์ ตั้งแต่ 1 เม.ย.-20 ธ.ค.64

รายใหม่วันนี้

ยืนยันสะสม

สถานะผู้ป่วย

อยู่ระหว่างการรักษา

+42		19,547	
ในจังหวัด 38 นอกจังหวัด 4		ในจังหวัด 17,864	นอกจังหวัด 1,683
เสียชีวิต	0	เสียชีวิตสะสม	570
หลบหนีเข้าเมือง	0	หลบหนีเข้าเมืองสะสม	79
ติดจากต่างประเทศ	0	ติดเชื้อจากต่างประเทศสะสม	6

รักษาหาย	19,549 (96.8%)
เสียชีวิต	120 (+0) (0.6%)

533 ราย
ไม่มีอาการถึงอาการเล็กน้อย 427 ราย
อาการรุนแรง 14 ราย
อาการปานกลาง 92 ราย
ใส่เครื่องช่วยหายใจ 3 ราย

ผลงานการเฝ้าระวัง	ไทย 14,290 ต่างชาติ 5,912
ระบบเฝ้าระวัง/บริการ ตรวจ 89,200 ราย พบเชื้อ 16,888 ราย (18.9%)	
ค้นหาเชิงรุก ตรวจ 26,634 ราย พบเชื้อ 3,314 ราย (12.4%)	
ผู้สัมผัสเสี่ยงสูงที่อยู่ระหว่างการกักตัว จำนวน 614 คน	

สถานการณ์ฉีดวัคซีนวันนี้ (+0)

Sinovac	AstraZeneca	Sinopharm	Johnson	Pfizer	Moderna	เข็มที่	รวม (โดส)	ครอบคลุม ประชากร
218,225	51,324	88,863		45,290	358	1	404,060	70.0%
23,398	217,710	85,231	444	37,461	2,762	2	367,006	63.5%
	16,131			4,678	188	3	20,997	3.6%
241,623	285,165	174,094	444	87,429	3,308	รวม	792,063	

แนวโน้มการพบผู้ป่วย COVID-19 ตามวันที่รายงาน จ.ประจวบคีรีขันธ์

ณ 20 ธ.ค.64

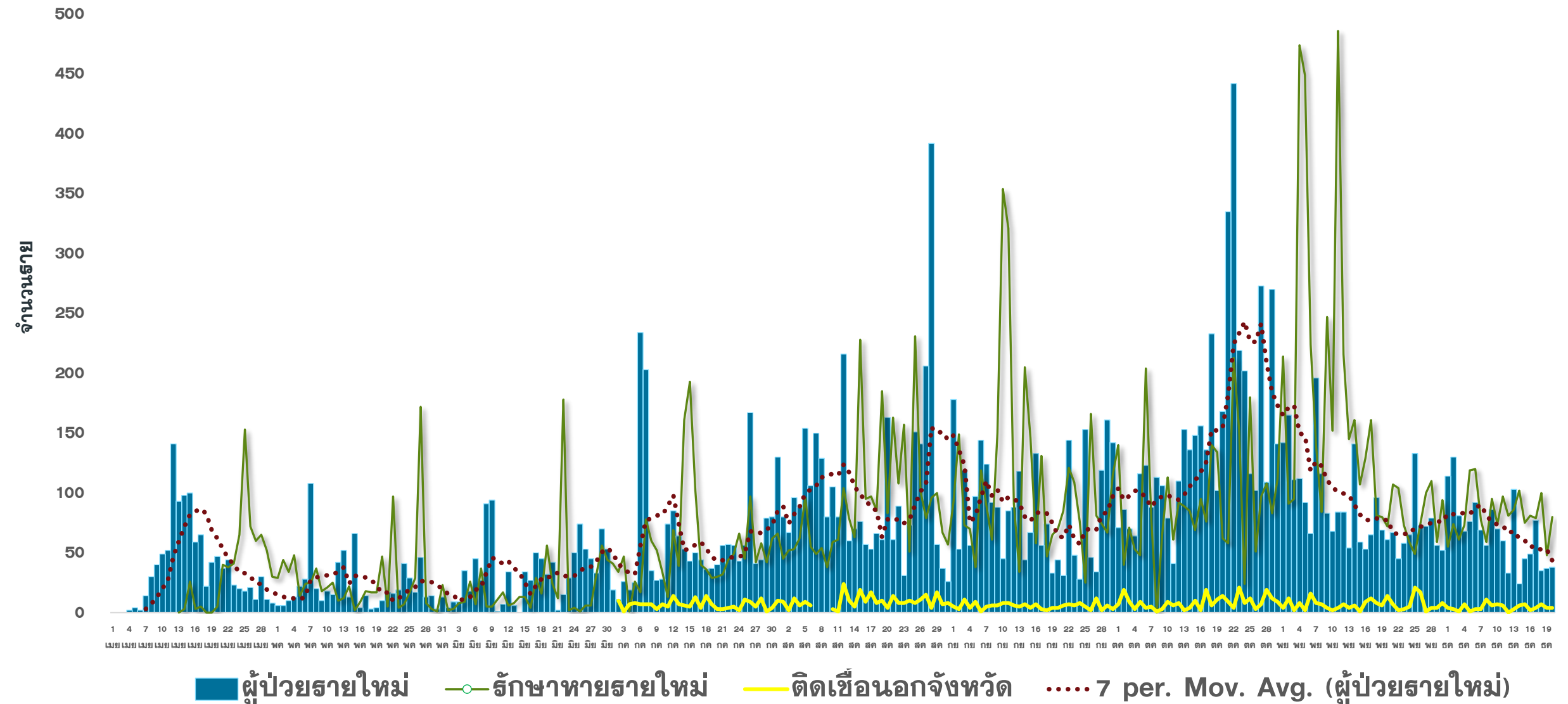

แนวโน้มผู้ป่วย COVID-19 ตามวันเริ่มป่วย จำแนกประเภทความเสี่ยง

ตั้งแต่ 25 มี.ค.-20 ธ.ค.64

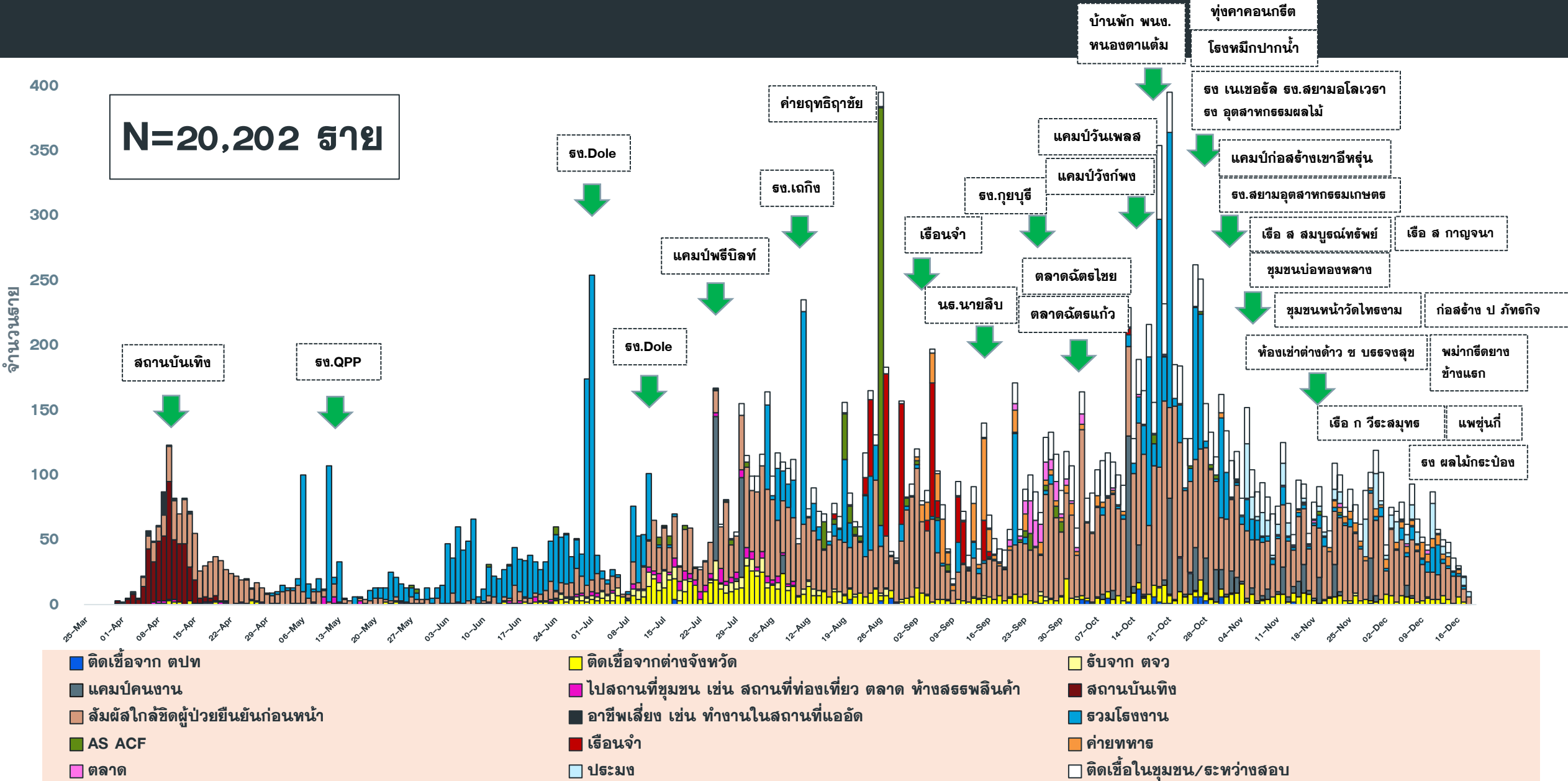

แนวโน้มพบ. COVID-19 ที่ WALK IN รพ. เปรียบเทียบ ผู้ป่วย HR+AS จ.ประจวบ

ตั้งแต่ 1 ส.ค.-20 ธ.ค.64

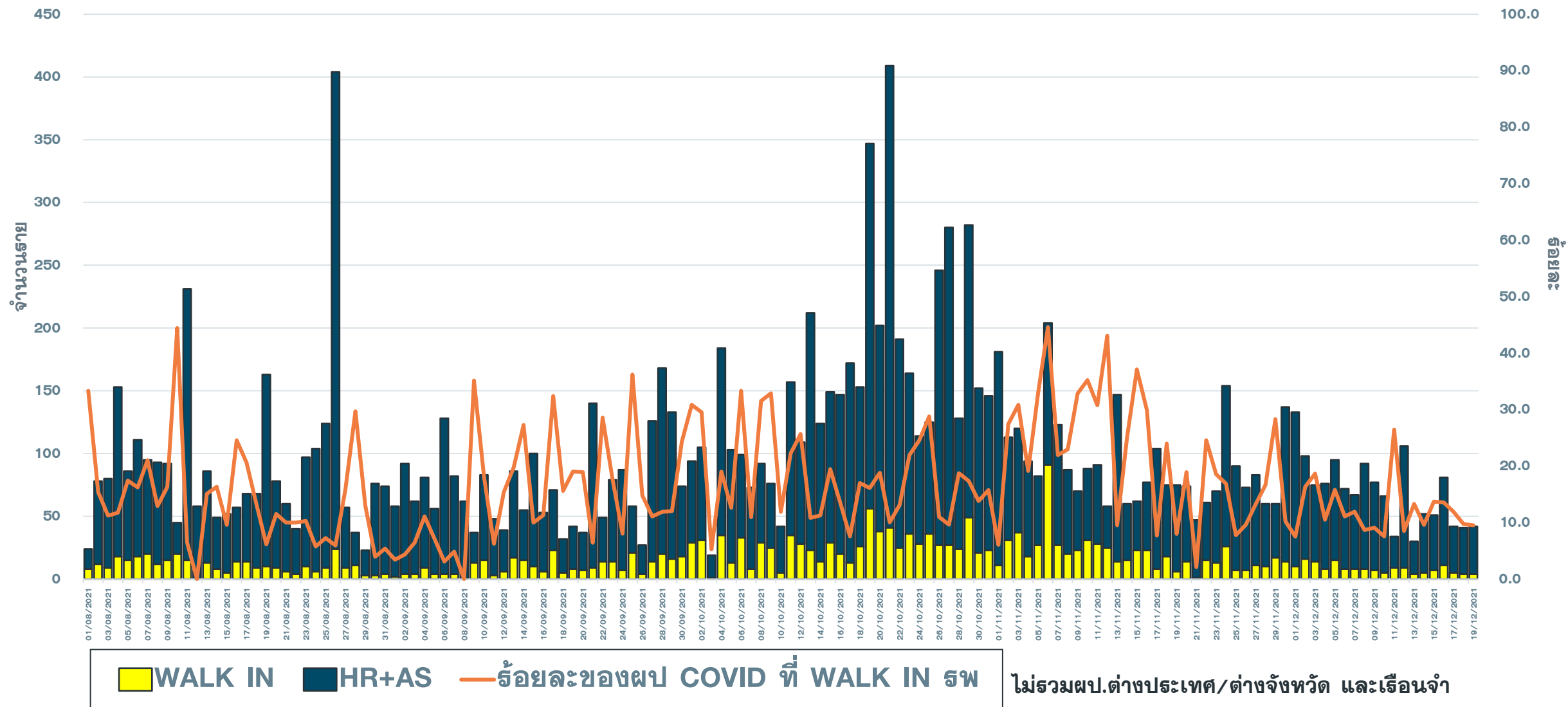

อัตราป่วยและอัตราป่วยตาย COVID-19 เปรียบเทียบรายอำเภอ

ข้อมูล 20 ธ.ค. 64

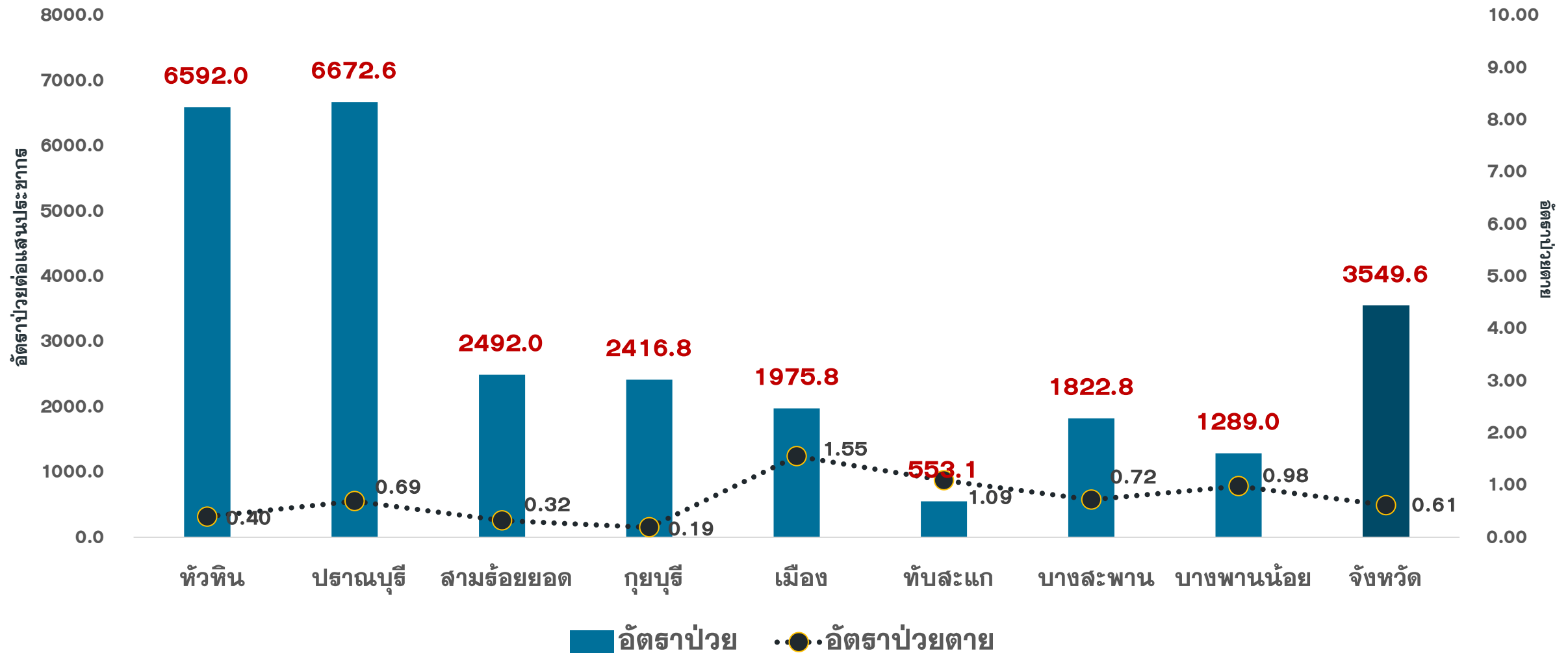

*ไม่รวมผู้ป่วยเรือนจำและติดเชื้อจากต่างประเทศ

แนวโน้มผู้ป่วยรายวัน COVID-19 ตำบลพื้นที่ HUAHIN RECHARGE

(ต.หัวหิน และ ต.หนองแก) ตั้งแต่ 1 ตุลาคม 64

ข้อมูล 20 ธ.ค.64

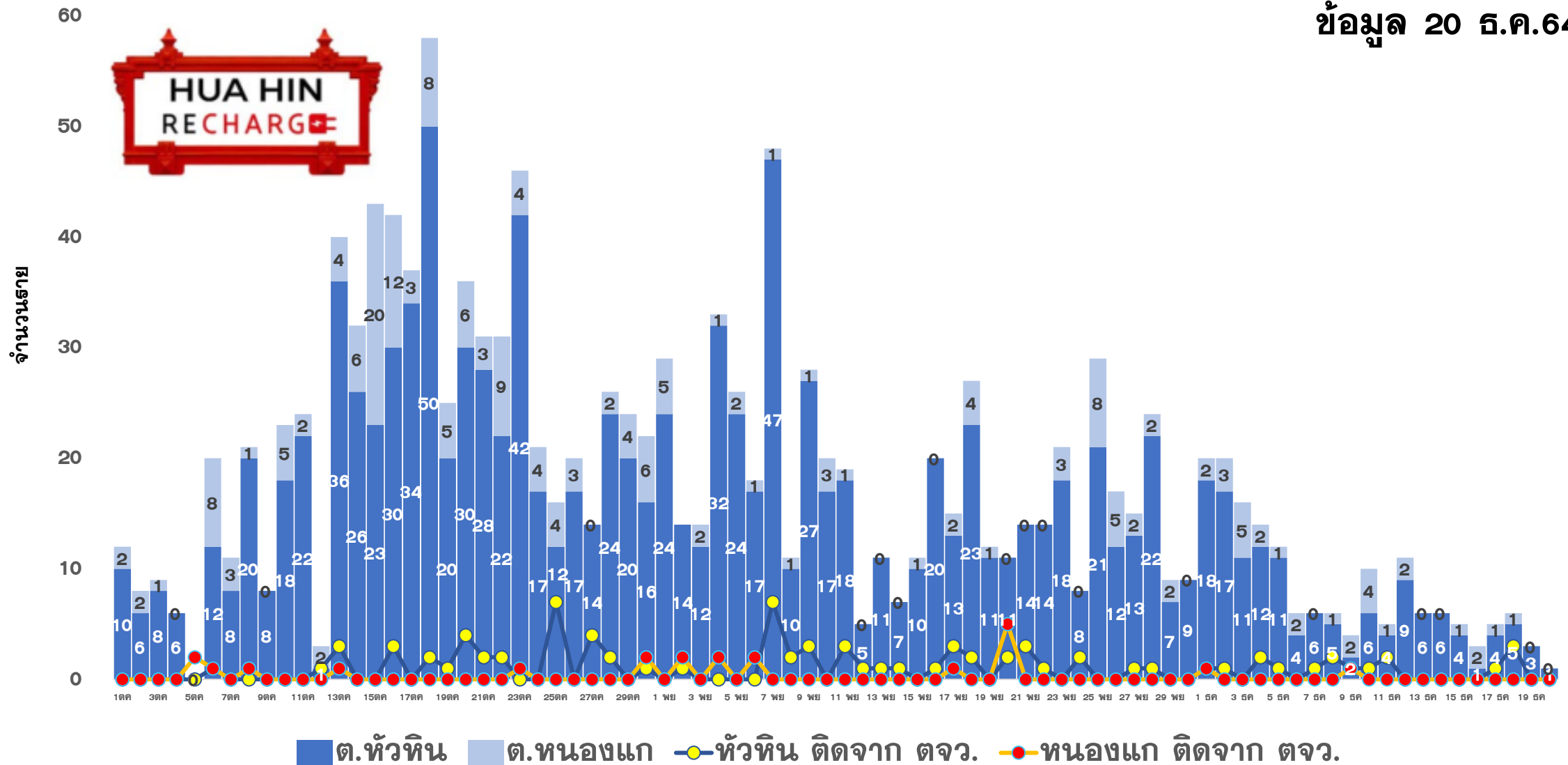

แนวโน้มผู้ป่วย COVID-19 ตามวันที่รายงาน จ.ประจวบคีรีขันธ์

ข้อมูล 20 ธ.ค. 64

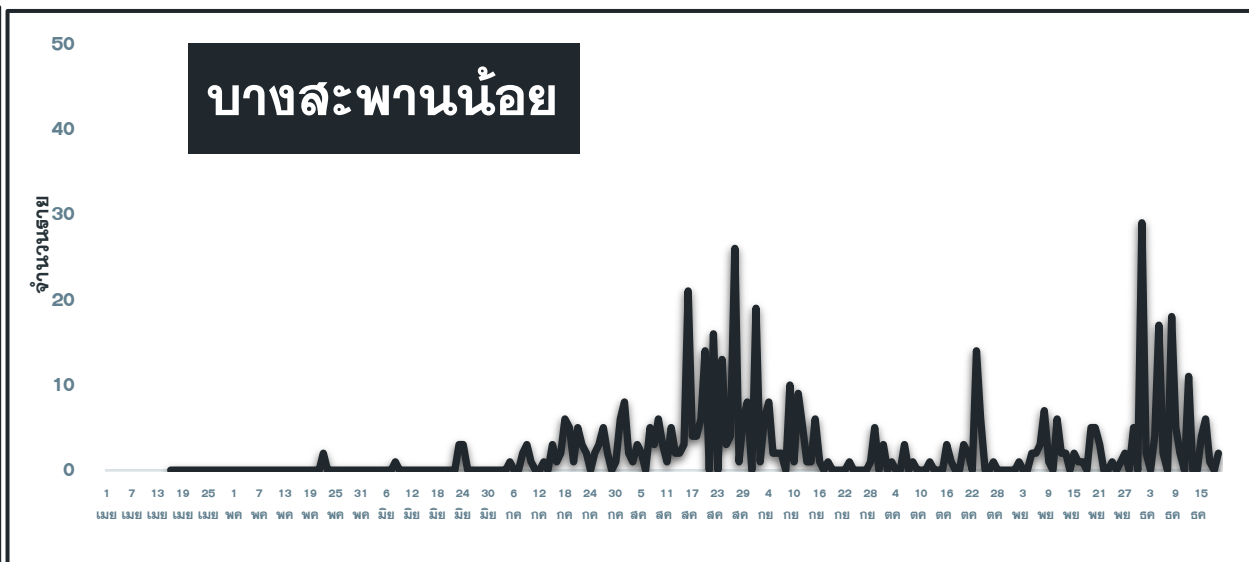
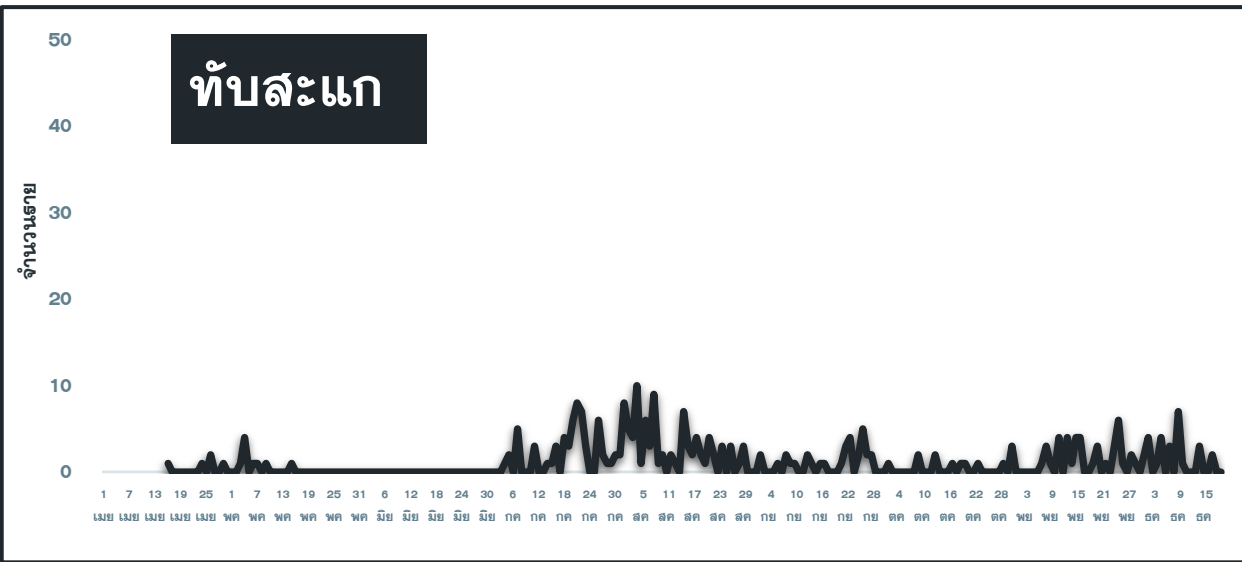
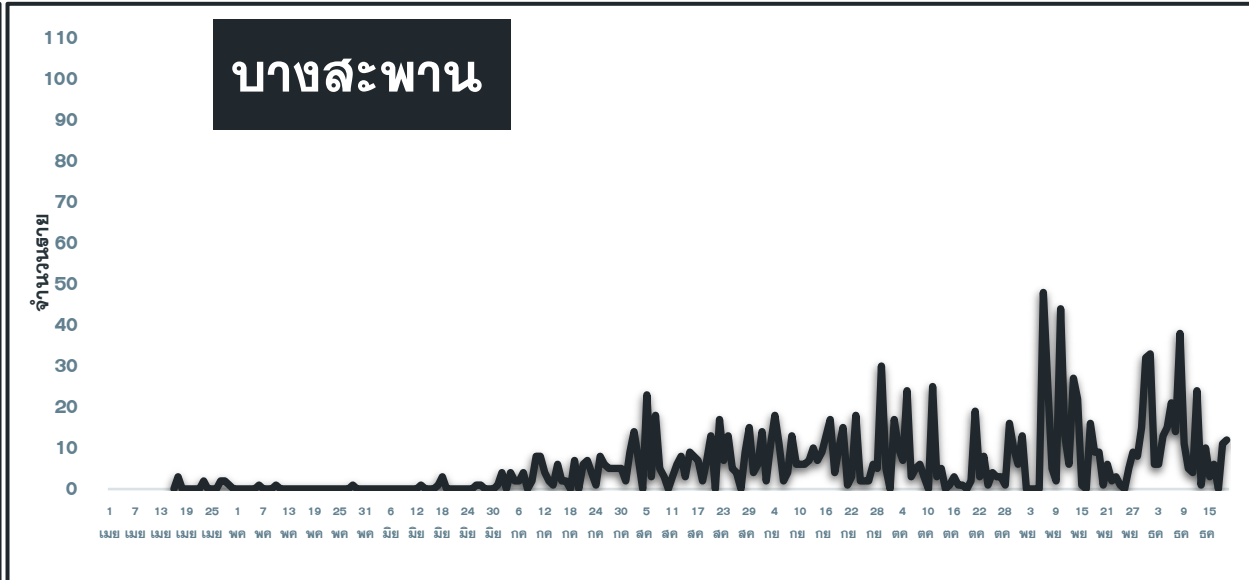
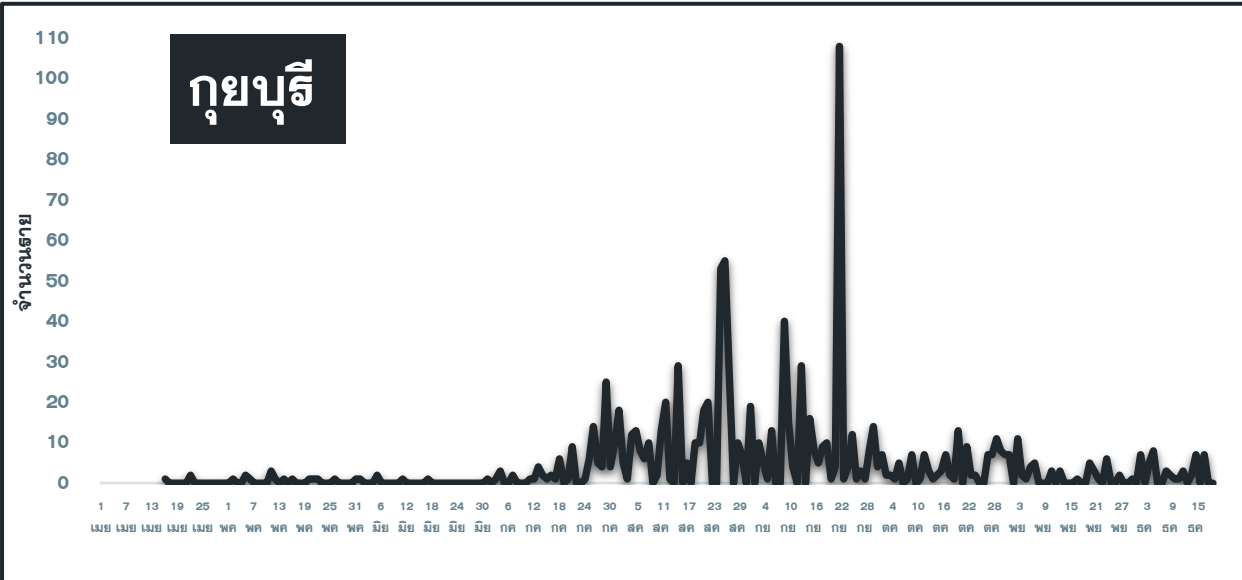



ผลการดำเนินการรับนักท่องเที่ยวต่างชาติ อ.หัวหิน จ.ประจวบคีรีขันธ์



สถานการณ์ COVID-19

ผู้ป่วยวันนี้ ผู้ป่วยสะสม รักษาหาย

42

19,547

18,894



ร้อยละความครอบคลุมวัคซีน

จังหวัด

หัวหิน

เข็ม 1

70.0

88.3

เข็ม 2

63.5

82.7



อัตราการครองเตียง

จังหวัด 39.5% หัวหิน 73.4%

รวมเตียงจังหวัด

ทั้งหมด/ใช้ไป

ร้อยละ

แดง

36/10

27.8

เหลือง

187/102

54.5

เขียว

1181/443

37.5

จำนวนนักท่องเที่ยวอำเภอหัวหิน สะสม

ตั้งแต่ 1 พ.ย.-19 ธ.ค.64

เข้าพักโรงแรม

2,994

ที่มาจากสนามบินต่างๆ

105

จากแบบ ธ.ธ.4

4,327

จำนวนจองห้องพัก Sandbox (คืน)

665



ผลการตรวจ COVID-19 นักท่องเที่ยวต่างชาติ

จำนวนนักท่องเที่ยว
รับการตรวจวันนี้

ติดเชื้อจากการตรวจ
ครั้งแรก

ติดเชื้อจากการตรวจ
ครั้งที่ 2

Test & Go

Sandbox

Test & Go

Sandbox

Test & Go

Sandbox

0

28

0

0

0

0

จำนวนตรวจสะสม

ยอดสะสมตรวจติดเชื้อ
ครั้งแรก

ยอดสะสมตรวจติดเชื้อ
ครั้งที่ 2

6

233

0

0

6

0



5 ลำดับสูงสุด นทท.

กลุ่ม Sandbox

RUSSIAN 114

BRITISH 19

DANISH 14

AUSTRALIAN 9

NORWEGIAN 8

มาตรฐานความปลอดภัย
ด้านสุขอนามัยหัวหิน (แห่ง)



128



167

จัดทำโดย
สำนักงานสาธารณสุขจังหวัดประจวบคีรีขันธ์

คลังเตอร์สะสมของพบ COVID-19 ตั้งแต่ 1 เม.ย.-20 ธ.ค.64 จ.ประจวบคีรีขันธ์

อำเภอ	จำนวน Cluster สะสม (10 ราย+)	ควบคุมได้ ภายใน 28 วัน	ร้อยละที่ ควบคุม ได้	Cluster ควบคุมไม่ได้ ใน 28 วัน	จำนวน Cluster ที่พบผู้ป่วยรายสุดท้าย อยู่ในช่วง 14 วัน ก่อนหน้า				
					จำนวน	ควบคุมได้ ภายใน 14 วัน	ร้อยละ	เกิน 14 วัน ไม่ถึง 28 วัน	เกิน 28 วัน
หัวหิน	53	48	90.6	ธง.โดล/ชุมชนเนपाल-โต้รุ่ง / นธ.นายสิบ/ต.ฉัตรไชย/ธธ.ทหาร	7	5	71.4	0	2 ตลาดฉัตรไชย ธธ.ทหารหัวหิน
ปราณบุรี	38	34	89.5	ตลาดฉัตรแก้ว/ธง.สยาม ธง.เนเชอรัล/ธง.ไฮเตอ	4	2	50.0	2 เรือ ส เลิศสมุทร เรือปลาทุทอง	0
สามร้อยยอด	14	14	100.0	—	0	0	0.0	0	0
กุยบุรี	9	7	77.8	บ้านเพื่อนกุยบุรี/ธง.กุยบุรี	1	1	100.0	0	0
เมือง	31	30	96.8	เรือนจำ	4	2	50.0	2 เรือประมงกลับจากกระบี่ สิงสธศวันลอยกระทง	0
ทับสะแก	0	0	0.0	—	0	0	0.0	0	0
บางสะพาน	26	26	100.0	—	5	5	100.0	0	0
บางพานน้อย	10	10	100.0	—	3	3	100.0	0	0
รวม	181	169	93.4	12	24	18	75.0	4	2

แผนที่แสดงคลัสเตอร์ COVID-19 ในจังหวัดประจวบคีรีขันธ์ ข้อมูล 20 ธ.ค. 64

คลัสเตอร์ที่พบผู้ป่วยในช่วง 14 วันล่าสุด

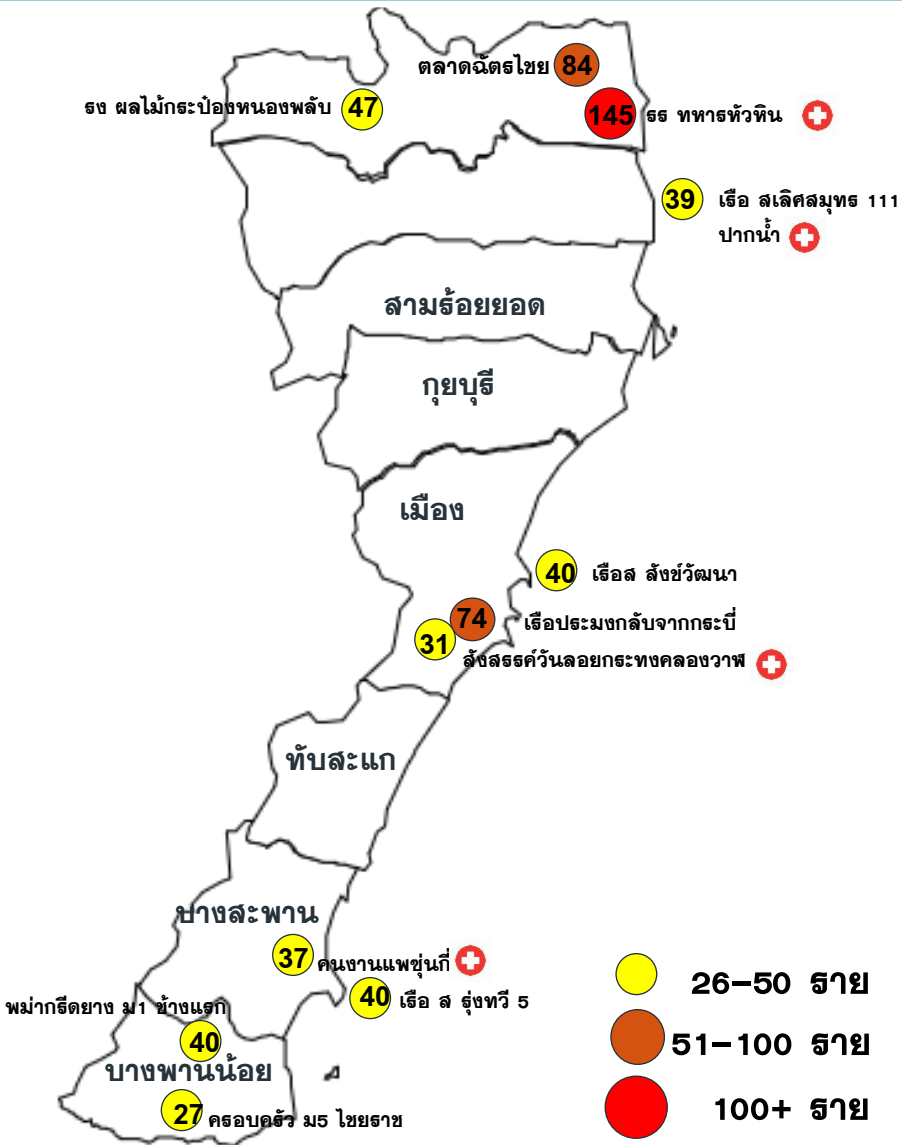

คลัสเตอร์ขนาด 26-100 ราย ขึ้นไป

คลัสเตอร์	ประเภท	จำนวนผู้ป่วย	ผป.รายสุดท้าย	คลัสเตอร์	ประเภท	จำนวนผู้ป่วย	ผป.รายสุดท้าย
รถโดยสาร	รถโดยสาร	145(+9)	17 ธค	พม่าก๊อตยางม.1 ช้างแรก	ชุมชนพม่า	40	9 ธค
ตลาดนัด	ตลาด	84	18 ธค	เรือ ส รุ่งทวี 5	เรือประมง	40	10 ธค
เรือประมงกลับจากกระบี่	เรือประมง	74	10 ธค	เรือ ส ลังขั้วพัฒนา	เรือประมง	40	14 ธค
* หมายถึง พบการระบาดมากกว่า 28 วัน							
คลัสเตอร์ที่พบการติดเชื้อส่วนใหญ่เป็นชาวต่างดาว จำนวน 5 แห่ง จาก 11 แห่ง ร้อยละ 45.5							
				เรือ สเลิศสมุทร 111 ปากน้ำ	เรือประมง	39(+1)	19 ธค
				สังสรรค์ลอยกระทงคลองวาฬ	สังสรรค์	31(+1)	17 ธค
				รถโดยสาร	โรงงาน	47	18 ธค
				พนักงานแพชุมชน	แพปลา	37(+4)	18 ธค
				ครอบครัว ม5 ไชยราช	เครือญาติ	27	17 ธค

- ตลาด 1 แห่ง
- โรงงาน 1 แห่ง
- ประมง/โรงแรม 5 แห่ง
- ชุมชนต่างดาว 1 แห่ง
- รถโดยสาร 1 แห่ง
- งานรวมกลุ่มสังสรรค์ 1 แห่ง
- เครือญาติ 1 แห่ง

แผนที่แสดงคลัสเตอร์ COVID-19 ในจังหวัดประจวบคีรีขันธ์

ข้อมูล 20 ธ.ค. 64

คลัสเตอร์ที่พบผู้ป่วยในช่วง 14 วันล่าสุด

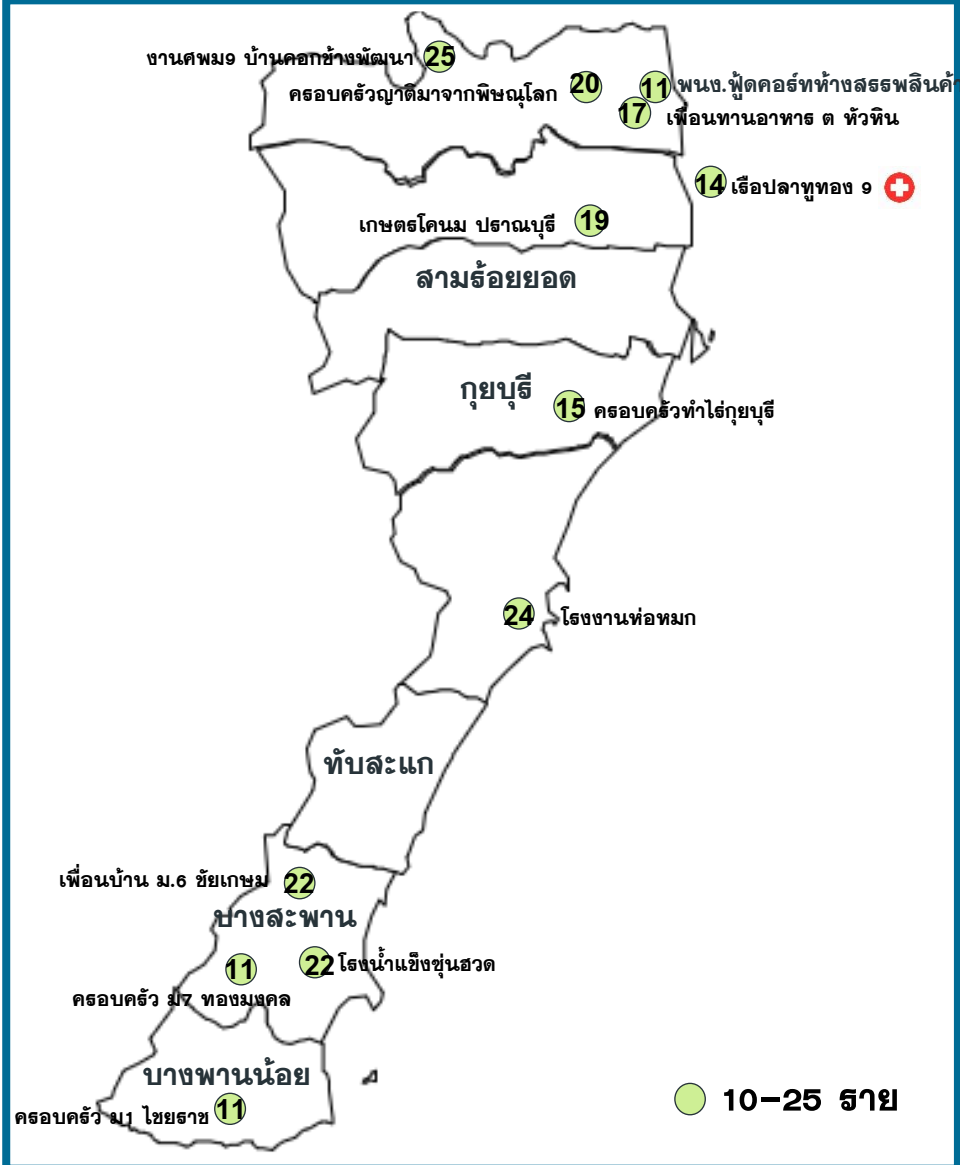

คลัสเตอร์ขนาด 10-25 ชาย

คลัสเตอร์	ประเภท	จำนวนผู้ป่วย	ผป.ชายสุดท้าย	คลัสเตอร์	ประเภท	จำนวนผู้ป่วย	ผป.ชายสุดท้าย
ครอบคร้วญาติมาจากพิษณุโลก	เครือญาติ	20	14 ธค	โรงน้ำแข็งขุนสวด	โรงน้ำแข็ง	22	17 ธค
เพื่อนบ้าน ม.6 ชัยเกษม	เครือญาติ	22	7 ธค	ครอบคร้ว ม7 ทองมงคล	เครือญาติ	16	9 ธค
เกษตรโคนม ปราณบุรี	โรงงาน	19	7 ธค	เพื่อนทานอาหาร ต.หัวหิน	สังสรรค์	17	17 ธค
				งานศพ ม9 คอกข้างพัฒนา	งานศพ	25	17 ธค
				ครอบคร้วทำไร่กุยบุรี	เครือญาติ	15	17 ธค
				โรงงานท่อหมก	โรงงาน	24	17 ธค
				เรือปลาทูทอง 9	เรือประมง	14(+3)	18 ธค
				ครอบคร้ว ม1 ไชยราช	เครือญาติ	11	15 ธค
				พนง.ผู้คัดกรองทำหาลงสรรพสินค้า	ทำงร้าน	11	18 ธค

จำนวนทั้งหมด 12 คลัสเตอร์
ควบคุมได้ ภายใน 14 วัน
12 คลัสเตอร์

↑ แนวโน้มพบในกลุ่มเครือญาติ เพื่อนบ้าน
เรือประมง พนง.ในสถานประกอบการ

ความเชื่อมโยงผู้ป่วยรายใหม่วันที่ 20 ธ.ค.64 จ.ประจวบคีรีขันธ์

CLUSTER ที่ต้องเฝ้าระวังเป็นพิเศษ

จำนวนผู้ป่วยรายใหม่	42 ราย
เพศชาย	28 ราย
เพศหญิง	14 ราย
สัญชาติไทย	26 ราย
เมียนมาร์	7 ราย
กัมพูชา	8 ราย
เนเธอร์แลนด์	1 ราย
มีอาการ	30 ราย
ไม่มีอาการ	12 ราย
ติดเชื้อในจังหวัด	38 ราย
ติดเชื้อนอกจังหวัด	4 ราย

Cluster โรงเรียนทหารหัวหิน

จำนวนผู้ป่วยที่เชื่อมโยงทั้งหมด 146 ราย



Cluster คนงานแพซุงกี

จำนวนผู้ป่วยที่เชื่อมโยงทั้งหมด 37 ราย

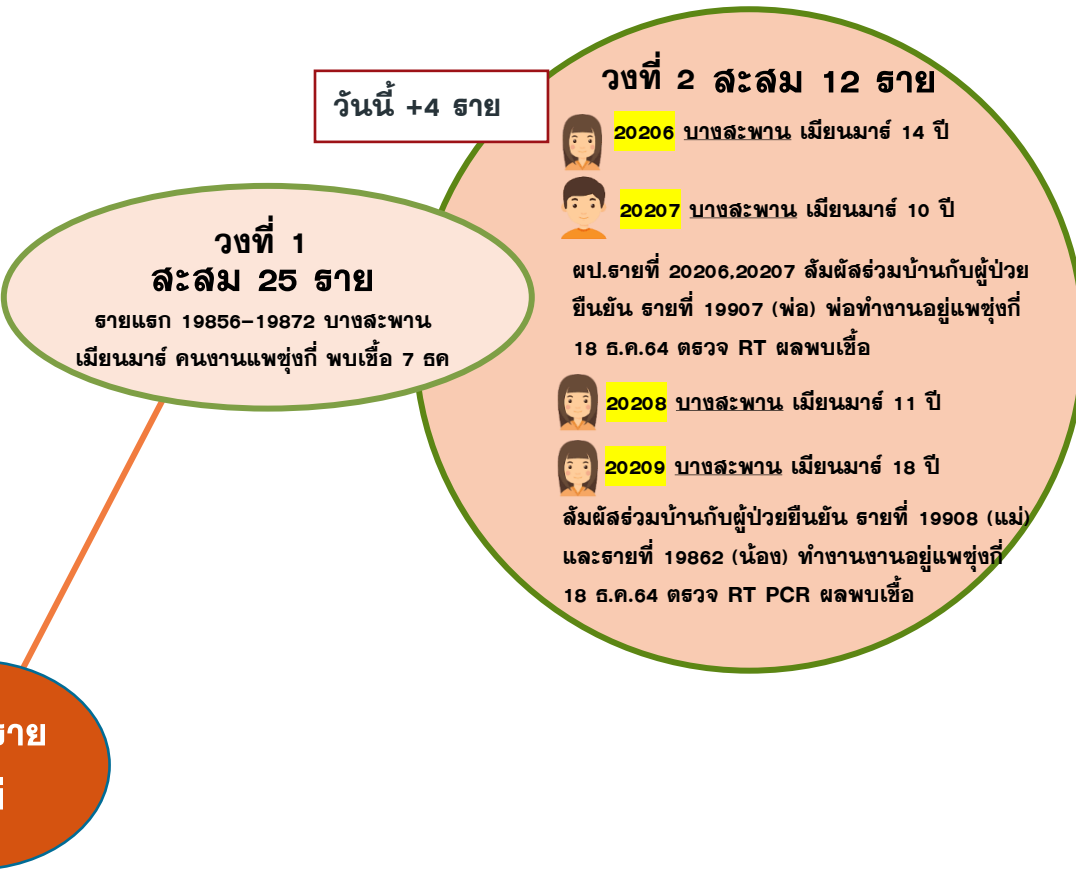

มีอาการ ไม่มีอาการ

แนวโน้มการระบาดของ CLUSTER ที่สำคัญในจังหวัดระจวบคี่ร์ขันร์

ณ 20 ธ.ค.64

คลัสเตอร์	วันเริ่มต้น เหตุการณ์ INDEX CASE	วันที่พบพบ รายสุดท้าย	จำนวน ผู้ป่วยสะสม	กราฟการระบาด	จำนวนวัน/ สถานะ																																																																																						
โรงเรียนทหาร หัวหิน อ.หัวหิน	รายที่ 17689 นักเรียนนายสิบ เริ่มป่วย 13 พย พบพบ./ พบเชื้อ 15 พ.ย.64	16 ธ.ค.64	146	<p>Index case 17689</p> <p>13 พย</p> <table border="1"> <caption>Daily Case Data for Cluster 17689</caption> <thead> <tr> <th>วันที่</th> <th>จำนวนผู้ป่วยรายวัน</th> </tr> </thead> <tbody> <tr><td>9 พ.ย.64</td><td>0</td></tr> <tr><td>10 พ.ย.64</td><td>0</td></tr> <tr><td>11 พ.ย.64</td><td>0</td></tr> <tr><td>12 พ.ย.64</td><td>0</td></tr> <tr><td>13 พ.ย.64</td><td>2</td></tr> <tr><td>14 พ.ย.64</td><td>1</td></tr> <tr><td>15 พ.ย.64</td><td>2</td></tr> <tr><td>16 พ.ย.64</td><td>1</td></tr> <tr><td>17 พ.ย.64</td><td>0</td></tr> <tr><td>18 พ.ย.64</td><td>0</td></tr> <tr><td>19 พ.ย.64</td><td>1</td></tr> <tr><td>20 พ.ย.64</td><td>2</td></tr> <tr><td>21 พ.ย.64</td><td>7</td></tr> <tr><td>22 พ.ย.64</td><td>6</td></tr> <tr><td>23 พ.ย.64</td><td>5</td></tr> <tr><td>24 พ.ย.64</td><td>5</td></tr> <tr><td>25 พ.ย.64</td><td>7</td></tr> <tr><td>26 พ.ย.64</td><td>7</td></tr> <tr><td>27 พ.ย.64</td><td>4</td></tr> <tr><td>28 พ.ย.64</td><td>3</td></tr> <tr><td>29 พ.ย.64</td><td>3</td></tr> <tr><td>30 พ.ย.64</td><td>6</td></tr> <tr><td>1 ธ.ค.64</td><td>3</td></tr> <tr><td>2 ธ.ค.64</td><td>6</td></tr> <tr><td>3 ธ.ค.64</td><td>2</td></tr> <tr><td>4 ธ.ค.64</td><td>5</td></tr> <tr><td>5 ธ.ค.64</td><td>5</td></tr> <tr><td>6 ธ.ค.64</td><td>5</td></tr> <tr><td>7 ธ.ค.64</td><td>4</td></tr> <tr><td>8 ธ.ค.64</td><td>4</td></tr> <tr><td>9 ธ.ค.64</td><td>12</td></tr> <tr><td>10 ธ.ค.64</td><td>6</td></tr> <tr><td>11 ธ.ค.64</td><td>7</td></tr> <tr><td>12 ธ.ค.64</td><td>8</td></tr> <tr><td>13 ธ.ค.64</td><td>4</td></tr> <tr><td>14 ธ.ค.64</td><td>7</td></tr> <tr><td>15 ธ.ค.64</td><td>1</td></tr> <tr><td>16 ธ.ค.64</td><td>3</td></tr> <tr><td>17 ธ.ค.64</td><td>1</td></tr> <tr><td>18 ธ.ค.64</td><td>0</td></tr> <tr><td>19 ธ.ค.64</td><td>0</td></tr> <tr><td>20 ธ.ค.64</td><td>0</td></tr> </tbody> </table>	วันที่	จำนวนผู้ป่วยรายวัน	9 พ.ย.64	0	10 พ.ย.64	0	11 พ.ย.64	0	12 พ.ย.64	0	13 พ.ย.64	2	14 พ.ย.64	1	15 พ.ย.64	2	16 พ.ย.64	1	17 พ.ย.64	0	18 พ.ย.64	0	19 พ.ย.64	1	20 พ.ย.64	2	21 พ.ย.64	7	22 พ.ย.64	6	23 พ.ย.64	5	24 พ.ย.64	5	25 พ.ย.64	7	26 พ.ย.64	7	27 พ.ย.64	4	28 พ.ย.64	3	29 พ.ย.64	3	30 พ.ย.64	6	1 ธ.ค.64	3	2 ธ.ค.64	6	3 ธ.ค.64	2	4 ธ.ค.64	5	5 ธ.ค.64	5	6 ธ.ค.64	5	7 ธ.ค.64	4	8 ธ.ค.64	4	9 ธ.ค.64	12	10 ธ.ค.64	6	11 ธ.ค.64	7	12 ธ.ค.64	8	13 ธ.ค.64	4	14 ธ.ค.64	7	15 ธ.ค.64	1	16 ธ.ค.64	3	17 ธ.ค.64	1	18 ธ.ค.64	0	19 ธ.ค.64	0	20 ธ.ค.64	0	31 วัน ACTIVE
วันที่	จำนวนผู้ป่วยรายวัน																																																																																										
9 พ.ย.64	0																																																																																										
10 พ.ย.64	0																																																																																										
11 พ.ย.64	0																																																																																										
12 พ.ย.64	0																																																																																										
13 พ.ย.64	2																																																																																										
14 พ.ย.64	1																																																																																										
15 พ.ย.64	2																																																																																										
16 พ.ย.64	1																																																																																										
17 พ.ย.64	0																																																																																										
18 พ.ย.64	0																																																																																										
19 พ.ย.64	1																																																																																										
20 พ.ย.64	2																																																																																										
21 พ.ย.64	7																																																																																										
22 พ.ย.64	6																																																																																										
23 พ.ย.64	5																																																																																										
24 พ.ย.64	5																																																																																										
25 พ.ย.64	7																																																																																										
26 พ.ย.64	7																																																																																										
27 พ.ย.64	4																																																																																										
28 พ.ย.64	3																																																																																										
29 พ.ย.64	3																																																																																										
30 พ.ย.64	6																																																																																										
1 ธ.ค.64	3																																																																																										
2 ธ.ค.64	6																																																																																										
3 ธ.ค.64	2																																																																																										
4 ธ.ค.64	5																																																																																										
5 ธ.ค.64	5																																																																																										
6 ธ.ค.64	5																																																																																										
7 ธ.ค.64	4																																																																																										
8 ธ.ค.64	4																																																																																										
9 ธ.ค.64	12																																																																																										
10 ธ.ค.64	6																																																																																										
11 ธ.ค.64	7																																																																																										
12 ธ.ค.64	8																																																																																										
13 ธ.ค.64	4																																																																																										
14 ธ.ค.64	7																																																																																										
15 ธ.ค.64	1																																																																																										
16 ธ.ค.64	3																																																																																										
17 ธ.ค.64	1																																																																																										
18 ธ.ค.64	0																																																																																										
19 ธ.ค.64	0																																																																																										
20 ธ.ค.64	0																																																																																										
คนงานแพซังกี อ.บางสะพาน	รายที่ 19856 คนงานแพซังกี พบพบ./พบเชื้อ 11 ธ.ค.64	18 ธ.ค.64	37	<p>Index case 19856</p> <p>11 ธค</p> <table border="1"> <caption>Daily Case Data for Cluster 19856</caption> <thead> <tr> <th>วันที่</th> <th>จำนวนผู้ป่วยรายวัน</th> </tr> </thead> <tbody> <tr><td>7 ธ.ค.64</td><td>0</td></tr> <tr><td>8 ธ.ค.64</td><td>0</td></tr> <tr><td>9 ธ.ค.64</td><td>0</td></tr> <tr><td>10 ธ.ค.64</td><td>0</td></tr> <tr><td>11 ธ.ค.64</td><td>17</td></tr> <tr><td>12 ธ.ค.64</td><td>0</td></tr> <tr><td>13 ธ.ค.64</td><td>0</td></tr> <tr><td>14 ธ.ค.64</td><td>9</td></tr> <tr><td>15 ธ.ค.64</td><td>4</td></tr> <tr><td>16 ธ.ค.64</td><td>1</td></tr> <tr><td>17 ธ.ค.64</td><td>2</td></tr> <tr><td>18 ธ.ค.64</td><td>1</td></tr> <tr><td>19 ธ.ค.64</td><td>0</td></tr> <tr><td>20 ธ.ค.64</td><td>0</td></tr> <tr><td>21 ธ.ค.64</td><td>0</td></tr> <tr><td>22 ธ.ค.64</td><td>0</td></tr> <tr><td>23 ธ.ค.64</td><td>0</td></tr> <tr><td>24 ธ.ค.64</td><td>0</td></tr> <tr><td>25 ธ.ค.64</td><td>0</td></tr> <tr><td>26 ธ.ค.64</td><td>0</td></tr> <tr><td>27 ธ.ค.64</td><td>0</td></tr> <tr><td>28 ธ.ค.64</td><td>0</td></tr> <tr><td>29 ธ.ค.64</td><td>0</td></tr> <tr><td>30 ธ.ค.64</td><td>0</td></tr> <tr><td>31 ธ.ค.64</td><td>0</td></tr> <tr><td>1 ม.ค.64</td><td>0</td></tr> <tr><td>2 ม.ค.64</td><td>0</td></tr> <tr><td>3 ม.ค.64</td><td>0</td></tr> <tr><td>4 ม.ค.64</td><td>0</td></tr> <tr><td>5 ม.ค.64</td><td>0</td></tr> <tr><td>6 ม.ค.64</td><td>0</td></tr> <tr><td>7 ม.ค.64</td><td>0</td></tr> <tr><td>8 ม.ค.64</td><td>0</td></tr> </tbody> </table>	วันที่	จำนวนผู้ป่วยรายวัน	7 ธ.ค.64	0	8 ธ.ค.64	0	9 ธ.ค.64	0	10 ธ.ค.64	0	11 ธ.ค.64	17	12 ธ.ค.64	0	13 ธ.ค.64	0	14 ธ.ค.64	9	15 ธ.ค.64	4	16 ธ.ค.64	1	17 ธ.ค.64	2	18 ธ.ค.64	1	19 ธ.ค.64	0	20 ธ.ค.64	0	21 ธ.ค.64	0	22 ธ.ค.64	0	23 ธ.ค.64	0	24 ธ.ค.64	0	25 ธ.ค.64	0	26 ธ.ค.64	0	27 ธ.ค.64	0	28 ธ.ค.64	0	29 ธ.ค.64	0	30 ธ.ค.64	0	31 ธ.ค.64	0	1 ม.ค.64	0	2 ม.ค.64	0	3 ม.ค.64	0	4 ม.ค.64	0	5 ม.ค.64	0	6 ม.ค.64	0	7 ม.ค.64	0	8 ม.ค.64	0	7 วัน ACTIVE																		
วันที่	จำนวนผู้ป่วยรายวัน																																																																																										
7 ธ.ค.64	0																																																																																										
8 ธ.ค.64	0																																																																																										
9 ธ.ค.64	0																																																																																										
10 ธ.ค.64	0																																																																																										
11 ธ.ค.64	17																																																																																										
12 ธ.ค.64	0																																																																																										
13 ธ.ค.64	0																																																																																										
14 ธ.ค.64	9																																																																																										
15 ธ.ค.64	4																																																																																										
16 ธ.ค.64	1																																																																																										
17 ธ.ค.64	2																																																																																										
18 ธ.ค.64	1																																																																																										
19 ธ.ค.64	0																																																																																										
20 ธ.ค.64	0																																																																																										
21 ธ.ค.64	0																																																																																										
22 ธ.ค.64	0																																																																																										
23 ธ.ค.64	0																																																																																										
24 ธ.ค.64	0																																																																																										
25 ธ.ค.64	0																																																																																										
26 ธ.ค.64	0																																																																																										
27 ธ.ค.64	0																																																																																										
28 ธ.ค.64	0																																																																																										
29 ธ.ค.64	0																																																																																										
30 ธ.ค.64	0																																																																																										
31 ธ.ค.64	0																																																																																										
1 ม.ค.64	0																																																																																										
2 ม.ค.64	0																																																																																										
3 ม.ค.64	0																																																																																										
4 ม.ค.64	0																																																																																										
5 ม.ค.64	0																																																																																										
6 ม.ค.64	0																																																																																										
7 ม.ค.64	0																																																																																										
8 ม.ค.64	0																																																																																										

ความเชื่อมโยงผู้ป่วยรายใหม่วันที่ 20 ธ.ค.64 จ.ประจวบคีรีขันธ์

CLUSTER ที่ต้องเฝ้าระวังเป็นพิเศษ

Cluster เรือปลาทูทอง 9

จำนวนผู้ป่วยที่เชื่อมโยงทั้งหมด 14 ราย

สะสม 14 ราย

รายแรก 19149-19153 ปราณบุรี กัมพูชา
ประมง ปลาทูทอง 9 พบเชื้อ 3 ธค



ชาย 3 ราย

วันนี้ +3 ราย

20197-20199 ปราณบุรี

สัญชาติกัมพูชา มีอาการ

- 1 ธ.ค.64 ผู้ป่วย รายที่ 19149 -19152 เริ่มมีไข้ ทนาวล้น นายจ้างจึงตรวจ ATK ลูกเรือ ทั้งลำ และสมาชิกในบ้านของลูกเรือ ผลตรวจ ATK ของลูกเรือและสมาชิกในบ้านของ ลูกเรือผลบวก 5 คน ลูกเรือ 3 คน (ผู้ป่วย รายที่ 19149 19150 19152) ภรรยา และลูก ของลูกเรือ 2 คน (ผู้ป่วยรายที่ 19151 19153)
- 2 ธ.ค.64 ผู้ป่วย ATK บวกทั้ง 5 คน ตรวจ PCR รพ.ปราณบุรี
- 3 ธ.ค.64 ทราบผลพบเชื้อลูกเรือ 3 คน (ผู้ป่วย รายที่ 19149 19150 19152)
- 4 ธ.ค.64 รพ.สต.ปากน้ำปราณ ตรวจ PCR ลูกเรือที่เหลือ จำนวน 24 คน
- 5 ธ.ค.64 ทราบผลลูกเรือติดเชื้อเพิ่มอีก 2 คน (ผู้ป่วยรายที่ 19302-19303)
- 10 ธ.ค.64 ทราบผลลูกเรือติดเชื้อโควิด-19 เพิ่ม 1 คน (ผู้ป่วยรายที่ 19721)
- 11 ธ.ค.64 ตรวจ PCR ซ้ำครั้งที่ 2 ที่รพ.สต.ปากน้ำปราณ
- 12 ธ.ค.64 ทราบผลติดเชื้อโควิด-19 (ผู้ป่วยรายที่ 19848 -19849)
- 14 ธ.ค.64 เจ็บคอ ปวดกล้ามเนื้อ มีน้ำมูก ตาแดง
- 15 ธ.ค.64 ตรวจ PCR ที่ รพ.ปราณบุรี 16 ทราบผลติดเชื้อโควิด-19 (ผู้ป่วยรายที่ 20030)
- 17 ธ.ค.64 ตรวจ ATK โดยเจ้าหน้าที่ รพ.สต.ปากน้ำปราณ ผลตรวจผลบวก
- 18 ธ.ค.64 ตรวจ PCR รพ.ปราณบุรี 19 ธ.ค.64 ทราบผลติดเชื้อโควิด-19

Cluster เรือ ส.เลิศสมุทร 111 ปากน้ำปราณ

จำนวนผู้ป่วยที่เชื่อมโยงทั้งหมด 39 ราย

วันที่ 3
สะสม 1 ราย

วันนี้ +1 ราย

วันที่ 1 สะสม 36 ราย

รายแรก 19144-19148 ปราณบุรี ประมง
พบเชื้อ 5 ธค



20196 ปราณบุรี ไทย 36 ปี

เรือ ส.เลิศสมุทร 111

อยู่บนเรือ ส.เลิศสมุทร 111 เรือจอดเทียบท่าที่นพพลาสมนิก มีลูกเรือทั้งหมด 44 คน

วันที่ 2
สะสม 2 ราย

3 ธค.64 ทราบผล ผู้ป่วย 5 คน ติดเชื้อโควิด-19 (ผู้ป่วยรายที่ 19144 - 19148)

5 ธ.ค.64 ทราบผลลูกเรือติดเชื้อโควิด-19 เพิ่ม 15 คน (ผู้ป่วยรายที่ 19287-19301)

8 ธ.ค.64 ทราบผลลูกเรือผลติดเชื้อโควิด-19 เพิ่ม (ผู้ป่วยรายที่ 19524-19527)

10 ธ.ค.64 ทราบผลติดเชื้อโควิด-19 เพิ่ม (ผู้ป่วยรายที่ 19722-19727)

12 ธ.ค.64 ทราบผลติดเชื้อโควิดเพิ่มอีก 5 คน (ผู้ป่วยรายที่ 19842-19846)

17 ธ.ค.64 ไอ มีน้ำมูก มีเสมหะ ตรวจ ATK ผลบวก

18 ธ.ค.64 ตรวจ PCR รพ.ปราณบุรี

19 ธ.ค.64 ทราบผลพบเชื้อโควิด-19

ผู้ป่วยรายใหม่

แนวโน้มการระบาดของ CLUSTER ที่สำคัญในจังหวัดระจวบคี่ร์ขันร์

ณ 20 ธ.ค.64

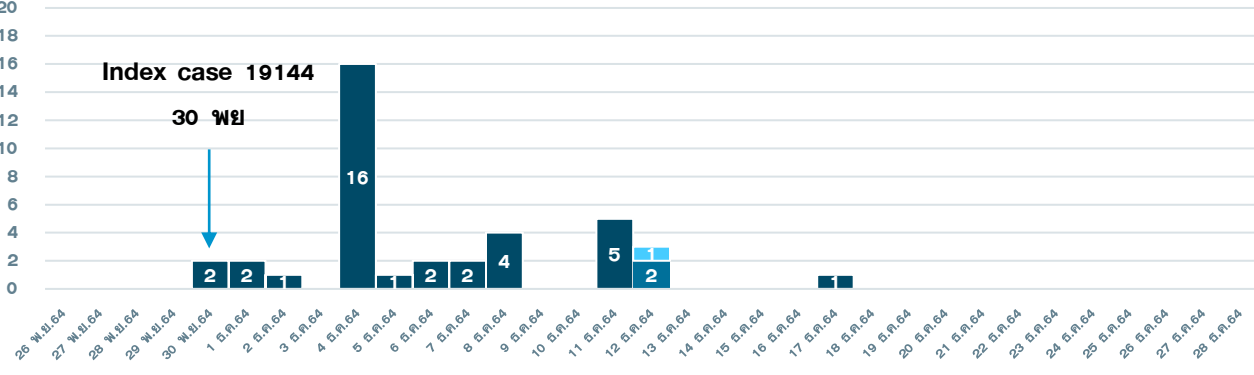
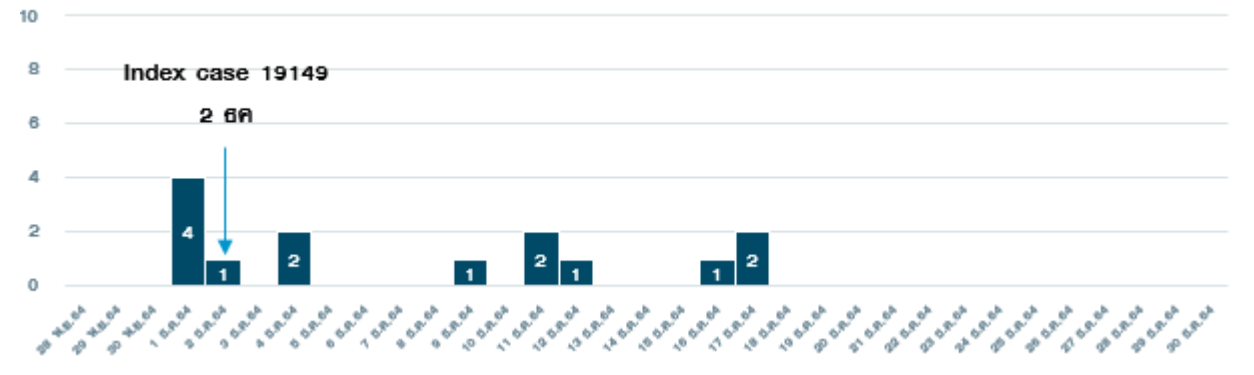
คลัสเตอร์	วันเริ่มต้น เหตุการณ์ INDEX CASE	วันที่พบพบ รายสุดท้าย	จำนวน ผู้ป่วยสะสม	กราฟการระบาด	จำนวนวัน/ สถานะ
เรือ ส.เลิศสมุทร 111 ปากน้ำปราณ อ.ปราณบุรี	รายที่ 19144 รั้งจ้าง เรือ ส. เลิศสมุทร 111 เริ่มป่วย 30 พย พบพบ. 2 ธ.ค. พบเชื้อ 3 ธ.ค.64	18 ธ.ค.64	39	 <p>Index case 19144</p> <p>30 พย</p>	16 วัน ACTIVE
เรือปลาหูทอง 9 อ.ปราณบุรี	รายที่ 19149 รั้งจ้าง เรือปลาหูทอง 9 พบพบ. 2 ธค พบเชื้อ 3 ธ.ค.64	18 ธ.ค.64	14	 <p>Index case 19149</p> <p>2 ธค</p>	16 วัน ACTIVE

ความเชื่อมโยงผู้ป่วยรายใหม่วันที่ 20 ธ.ค.64 จ.ประจวบคีรีขันธ์

CLUSTER ที่ต้องเฝ้าระวังเป็นพิเศษ

Cluster ลังสรรค์วันลอยกระทง ต.คลองวาฬ

จำนวนผู้ป่วยที่เชื่อมโยงทั้งหมด 31 ราย

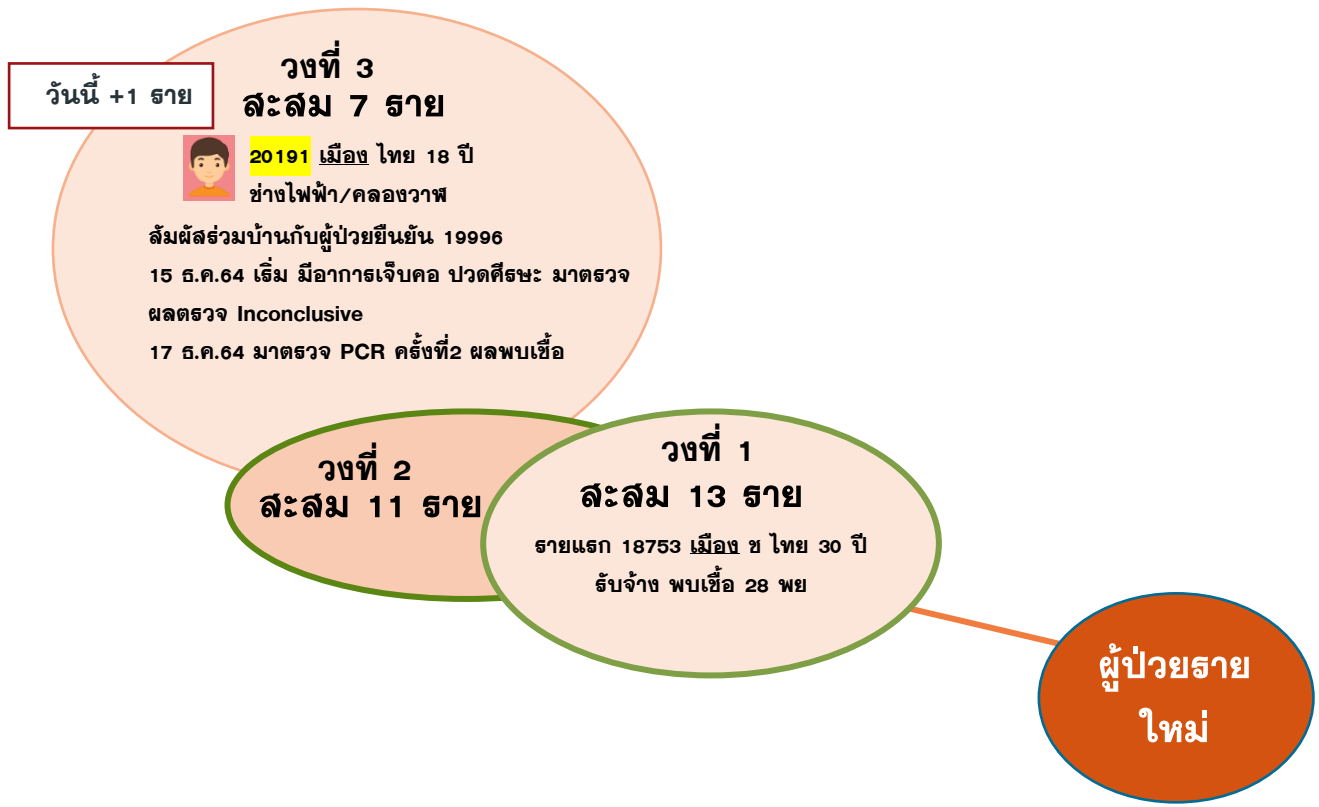

แนวโน้มการระบาดของ CLUSTER ที่สำคัญในจังหวัดระจวบคี่ร์ขันร์

ณ 20 ธ.ค.64

คลัสเตอร์	วันเริ่มต้น เหตุการณ์ INDEX CASE	วันที่พบพบ รายสุดท้าย	จำนวน ผู้ป่วยสะสม	กราฟการระบาด	จำนวนวัน/ สถานะ																																																																																
ลั้งสรร์ค วันลยททง ต.คลทวาท อ.เมือท	รายที่ 18753 รับจ้าง เริ่มป่วย/ พบพบ./ พบเชื้อ 28 พ.ย.64	17 ธ.ค.64	31	<p>Index case 18753</p> <p>28 พย</p> <table border="1"> <caption>Daily Case Counts for Index Case 18753</caption> <thead> <tr> <th>Date</th> <th>Number of Cases</th> </tr> </thead> <tbody> <tr><td>18 พ.ย.64</td><td>0</td></tr> <tr><td>19 พ.ย.64</td><td>0</td></tr> <tr><td>20 พ.ย.64</td><td>0</td></tr> <tr><td>21 พ.ย.64</td><td>1</td></tr> <tr><td>22 พ.ย.64</td><td>0</td></tr> <tr><td>23 พ.ย.64</td><td>1</td></tr> <tr><td>24 พ.ย.64</td><td>2</td></tr> <tr><td>25 พ.ย.64</td><td>1</td></tr> <tr><td>26 พ.ย.64</td><td>4</td></tr> <tr><td>27 พ.ย.64</td><td>1</td></tr> <tr><td>28 พ.ย.64</td><td>3</td></tr> <tr><td>29 พ.ย.64</td><td>1</td></tr> <tr><td>30 พ.ย.64</td><td>2</td></tr> <tr><td>1 ธ.ค.64</td><td>1</td></tr> <tr><td>2 ธ.ค.64</td><td>0</td></tr> <tr><td>3 ธ.ค.64</td><td>5</td></tr> <tr><td>4 ธ.ค.64</td><td>0</td></tr> <tr><td>5 ธ.ค.64</td><td>2</td></tr> <tr><td>6 ธ.ค.64</td><td>0</td></tr> <tr><td>7 ธ.ค.64</td><td>0</td></tr> <tr><td>8 ธ.ค.64</td><td>1</td></tr> <tr><td>9 ธ.ค.64</td><td>3</td></tr> <tr><td>10 ธ.ค.64</td><td>0</td></tr> <tr><td>11 ธ.ค.64</td><td>0</td></tr> <tr><td>12 ธ.ค.64</td><td>0</td></tr> <tr><td>13 ธ.ค.64</td><td>1</td></tr> <tr><td>14 ธ.ค.64</td><td>0</td></tr> <tr><td>15 ธ.ค.64</td><td>1</td></tr> <tr><td>16 ธ.ค.64</td><td>0</td></tr> <tr><td>17 ธ.ค.64</td><td>0</td></tr> <tr><td>18 ธ.ค.64</td><td>0</td></tr> <tr><td>19 ธ.ค.64</td><td>0</td></tr> <tr><td>20 ธ.ค.64</td><td>0</td></tr> <tr><td>21 ธ.ค.64</td><td>0</td></tr> <tr><td>22 ธ.ค.64</td><td>0</td></tr> <tr><td>23 ธ.ค.64</td><td>0</td></tr> <tr><td>24 ธ.ค.64</td><td>0</td></tr> <tr><td>25 ธ.ค.64</td><td>0</td></tr> <tr><td>26 ธ.ค.64</td><td>0</td></tr> </tbody> </table>	Date	Number of Cases	18 พ.ย.64	0	19 พ.ย.64	0	20 พ.ย.64	0	21 พ.ย.64	1	22 พ.ย.64	0	23 พ.ย.64	1	24 พ.ย.64	2	25 พ.ย.64	1	26 พ.ย.64	4	27 พ.ย.64	1	28 พ.ย.64	3	29 พ.ย.64	1	30 พ.ย.64	2	1 ธ.ค.64	1	2 ธ.ค.64	0	3 ธ.ค.64	5	4 ธ.ค.64	0	5 ธ.ค.64	2	6 ธ.ค.64	0	7 ธ.ค.64	0	8 ธ.ค.64	1	9 ธ.ค.64	3	10 ธ.ค.64	0	11 ธ.ค.64	0	12 ธ.ค.64	0	13 ธ.ค.64	1	14 ธ.ค.64	0	15 ธ.ค.64	1	16 ธ.ค.64	0	17 ธ.ค.64	0	18 ธ.ค.64	0	19 ธ.ค.64	0	20 ธ.ค.64	0	21 ธ.ค.64	0	22 ธ.ค.64	0	23 ธ.ค.64	0	24 ธ.ค.64	0	25 ธ.ค.64	0	26 ธ.ค.64	0	19 วัน ACTIVE
Date	Number of Cases																																																																																				
18 พ.ย.64	0																																																																																				
19 พ.ย.64	0																																																																																				
20 พ.ย.64	0																																																																																				
21 พ.ย.64	1																																																																																				
22 พ.ย.64	0																																																																																				
23 พ.ย.64	1																																																																																				
24 พ.ย.64	2																																																																																				
25 พ.ย.64	1																																																																																				
26 พ.ย.64	4																																																																																				
27 พ.ย.64	1																																																																																				
28 พ.ย.64	3																																																																																				
29 พ.ย.64	1																																																																																				
30 พ.ย.64	2																																																																																				
1 ธ.ค.64	1																																																																																				
2 ธ.ค.64	0																																																																																				
3 ธ.ค.64	5																																																																																				
4 ธ.ค.64	0																																																																																				
5 ธ.ค.64	2																																																																																				
6 ธ.ค.64	0																																																																																				
7 ธ.ค.64	0																																																																																				
8 ธ.ค.64	1																																																																																				
9 ธ.ค.64	3																																																																																				
10 ธ.ค.64	0																																																																																				
11 ธ.ค.64	0																																																																																				
12 ธ.ค.64	0																																																																																				
13 ธ.ค.64	1																																																																																				
14 ธ.ค.64	0																																																																																				
15 ธ.ค.64	1																																																																																				
16 ธ.ค.64	0																																																																																				
17 ธ.ค.64	0																																																																																				
18 ธ.ค.64	0																																																																																				
19 ธ.ค.64	0																																																																																				
20 ธ.ค.64	0																																																																																				
21 ธ.ค.64	0																																																																																				
22 ธ.ค.64	0																																																																																				
23 ธ.ค.64	0																																																																																				
24 ธ.ค.64	0																																																																																				
25 ธ.ค.64	0																																																																																				
26 ธ.ค.64	0																																																																																				

แนวโน้มการระบาดของ CLUSTER ที่สำคัญในจังหวัดระจวบคี่ร์ขันร์

ณ 20 ธ.ค.64

คลัสเตอร์	วันเริ่มต้น เหตุการณ์ INDEX CASE	วันที่พบพบ รายสุดท้าย	จำนวน ผู้ป่วยสะสม	กราฟการระบาด	จำนวนวัน/ สถานะ																																																																																
ลั้งสรร์ค วันลยททง ต.คลทงวาท อ.เมือทง	รยทที่ 18753 ร้บจ้าง เริ่มป่วย/ พบพบ./ พบเชื้อ 28 พ.ย.64	17 ธ.ค.64	31	<p>Index case 18753</p> <p>28 พย</p> <table border="1"> <caption>Daily Case Counts for Index Case 18753</caption> <thead> <tr> <th>วันที่</th> <th>จำนวนผู้ป่วยรายวัน</th> </tr> </thead> <tbody> <tr><td>18 พ.ย.64</td><td>0</td></tr> <tr><td>19 พ.ย.64</td><td>0</td></tr> <tr><td>20 พ.ย.64</td><td>0</td></tr> <tr><td>21 พ.ย.64</td><td>1</td></tr> <tr><td>22 พ.ย.64</td><td>0</td></tr> <tr><td>23 พ.ย.64</td><td>1</td></tr> <tr><td>24 พ.ย.64</td><td>2</td></tr> <tr><td>25 พ.ย.64</td><td>1</td></tr> <tr><td>26 พ.ย.64</td><td>4</td></tr> <tr><td>27 พ.ย.64</td><td>1</td></tr> <tr><td>28 พ.ย.64</td><td>3</td></tr> <tr><td>29 พ.ย.64</td><td>1</td></tr> <tr><td>30 พ.ย.64</td><td>2</td></tr> <tr><td>1 ธ.ค.64</td><td>1</td></tr> <tr><td>2 ธ.ค.64</td><td>0</td></tr> <tr><td>3 ธ.ค.64</td><td>5</td></tr> <tr><td>4 ธ.ค.64</td><td>0</td></tr> <tr><td>5 ธ.ค.64</td><td>2</td></tr> <tr><td>6 ธ.ค.64</td><td>0</td></tr> <tr><td>7 ธ.ค.64</td><td>0</td></tr> <tr><td>8 ธ.ค.64</td><td>1</td></tr> <tr><td>9 ธ.ค.64</td><td>3</td></tr> <tr><td>10 ธ.ค.64</td><td>0</td></tr> <tr><td>11 ธ.ค.64</td><td>0</td></tr> <tr><td>12 ธ.ค.64</td><td>0</td></tr> <tr><td>13 ธ.ค.64</td><td>1</td></tr> <tr><td>14 ธ.ค.64</td><td>0</td></tr> <tr><td>15 ธ.ค.64</td><td>1</td></tr> <tr><td>16 ธ.ค.64</td><td>0</td></tr> <tr><td>17 ธ.ค.64</td><td>0</td></tr> <tr><td>18 ธ.ค.64</td><td>0</td></tr> <tr><td>19 ธ.ค.64</td><td>0</td></tr> <tr><td>20 ธ.ค.64</td><td>0</td></tr> <tr><td>21 ธ.ค.64</td><td>0</td></tr> <tr><td>22 ธ.ค.64</td><td>0</td></tr> <tr><td>23 ธ.ค.64</td><td>0</td></tr> <tr><td>24 ธ.ค.64</td><td>0</td></tr> <tr><td>25 ธ.ค.64</td><td>0</td></tr> <tr><td>26 ธ.ค.64</td><td>0</td></tr> </tbody> </table>	วันที่	จำนวนผู้ป่วยรายวัน	18 พ.ย.64	0	19 พ.ย.64	0	20 พ.ย.64	0	21 พ.ย.64	1	22 พ.ย.64	0	23 พ.ย.64	1	24 พ.ย.64	2	25 พ.ย.64	1	26 พ.ย.64	4	27 พ.ย.64	1	28 พ.ย.64	3	29 พ.ย.64	1	30 พ.ย.64	2	1 ธ.ค.64	1	2 ธ.ค.64	0	3 ธ.ค.64	5	4 ธ.ค.64	0	5 ธ.ค.64	2	6 ธ.ค.64	0	7 ธ.ค.64	0	8 ธ.ค.64	1	9 ธ.ค.64	3	10 ธ.ค.64	0	11 ธ.ค.64	0	12 ธ.ค.64	0	13 ธ.ค.64	1	14 ธ.ค.64	0	15 ธ.ค.64	1	16 ธ.ค.64	0	17 ธ.ค.64	0	18 ธ.ค.64	0	19 ธ.ค.64	0	20 ธ.ค.64	0	21 ธ.ค.64	0	22 ธ.ค.64	0	23 ธ.ค.64	0	24 ธ.ค.64	0	25 ธ.ค.64	0	26 ธ.ค.64	0	19 วัน ACTIVE
วันที่	จำนวนผู้ป่วยรายวัน																																																																																				
18 พ.ย.64	0																																																																																				
19 พ.ย.64	0																																																																																				
20 พ.ย.64	0																																																																																				
21 พ.ย.64	1																																																																																				
22 พ.ย.64	0																																																																																				
23 พ.ย.64	1																																																																																				
24 พ.ย.64	2																																																																																				
25 พ.ย.64	1																																																																																				
26 พ.ย.64	4																																																																																				
27 พ.ย.64	1																																																																																				
28 พ.ย.64	3																																																																																				
29 พ.ย.64	1																																																																																				
30 พ.ย.64	2																																																																																				
1 ธ.ค.64	1																																																																																				
2 ธ.ค.64	0																																																																																				
3 ธ.ค.64	5																																																																																				
4 ธ.ค.64	0																																																																																				
5 ธ.ค.64	2																																																																																				
6 ธ.ค.64	0																																																																																				
7 ธ.ค.64	0																																																																																				
8 ธ.ค.64	1																																																																																				
9 ธ.ค.64	3																																																																																				
10 ธ.ค.64	0																																																																																				
11 ธ.ค.64	0																																																																																				
12 ธ.ค.64	0																																																																																				
13 ธ.ค.64	1																																																																																				
14 ธ.ค.64	0																																																																																				
15 ธ.ค.64	1																																																																																				
16 ธ.ค.64	0																																																																																				
17 ธ.ค.64	0																																																																																				
18 ธ.ค.64	0																																																																																				
19 ธ.ค.64	0																																																																																				
20 ธ.ค.64	0																																																																																				
21 ธ.ค.64	0																																																																																				
22 ธ.ค.64	0																																																																																				
23 ธ.ค.64	0																																																																																				
24 ธ.ค.64	0																																																																																				
25 ธ.ค.64	0																																																																																				
26 ธ.ค.64	0																																																																																				

ความเชื่อมโยงผู้ป่วยรายใหม่วันที่ 20 ธ.ค.64 จ.ประจวบคีรีขันธ์

ผู้ป่วยสัมพันธ์กับเหตุการณ์ก่อนหน้า (HR)

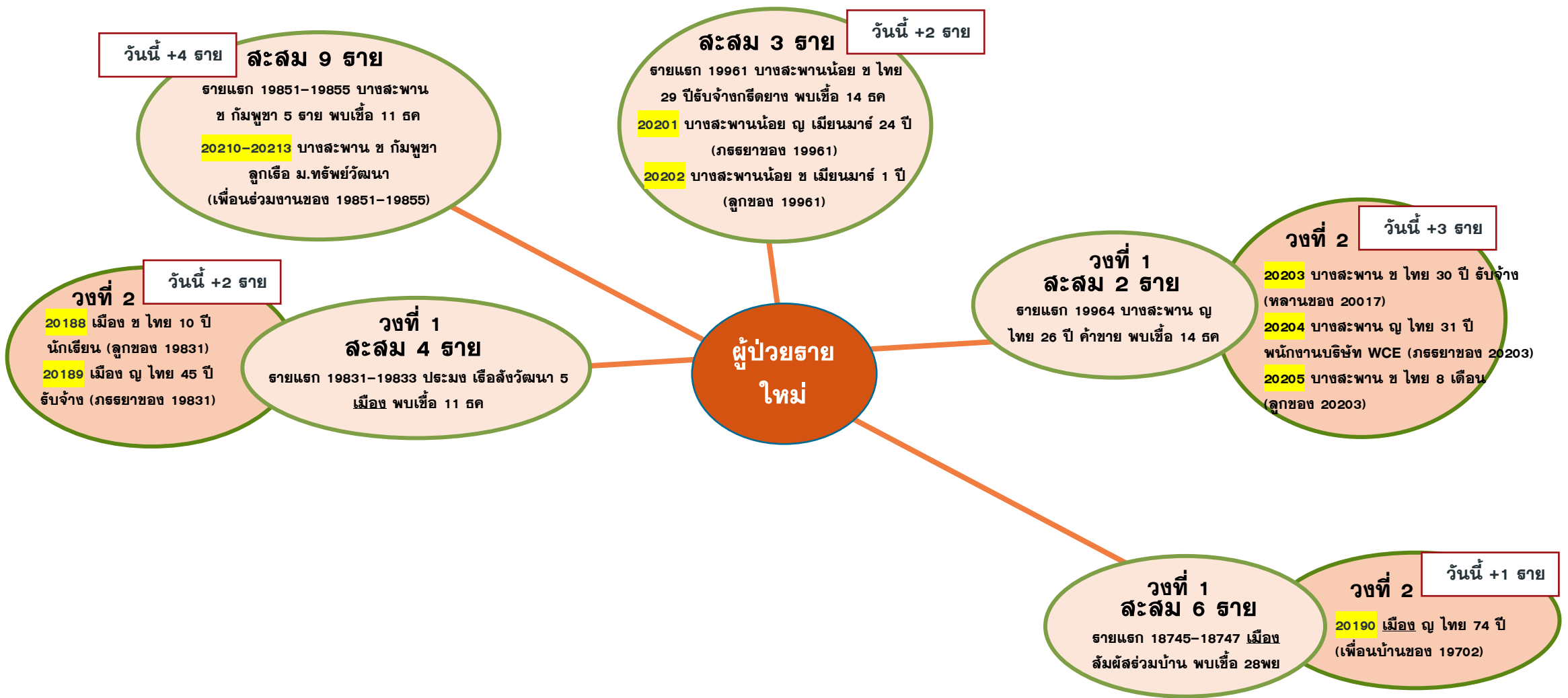

ความเชื่อมโยงผู้ป่วยรายใหม่วันที่ 20 ธ.ค.64 จ.ประจวบคีรีขันธ์

ผู้ป่วยที่ตรวจพบใหม่จากการเฝ้าระวัง



ความเชื่อมโยงผู้ป่วยรายใหม่วันที่ 20 ธ.ค.64 จ.ประจวบคีรีขันธ์

ผู้ป่วยที่พบใหม่ติดต่อจากต่างจังหวัด

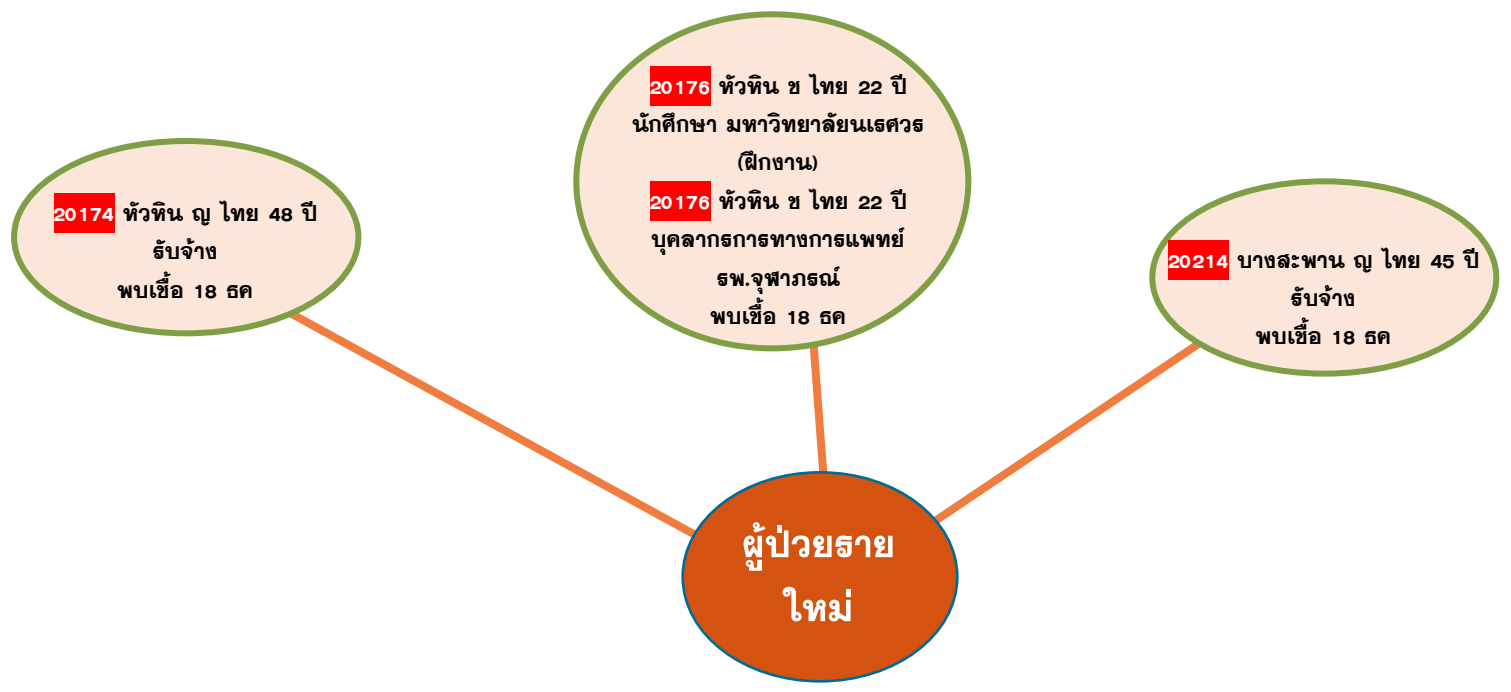

ผลการติดตามผู้สัมผัสเสี่ยงสูง HIGH RISK รายอำเภอ จ.ประจวบคีรีขันธ์

ข้อมูล 20 ธ.ค. 64

อำเภอ/กลุ่มเสี่ยง	วันนี้ (ราย)		สะสม ตั้งแต่ 1 เม.ย. 64			การติดตามที่ยังอยู่ในระยะ 14 วัน		คงเหลือ ติดตาม	ร้อยละ
	HCW	NON HCW	HCW	NON HCW	รวม	HCW	NON HCW		
หัวหิน	0	8	301	15118	15419	0	45	45	0.3
ปราณบุรี	0	2	75	8398	8473	0	116	116	1.4
สามร้อยยอด	0	0	43	2344	2387	0	115	115	4.8
กุยบุรี	0	0	7	1921	1928	0	39	39	2.0
เมือง	0	8	67	8215	8282	0	78	78	0.9
ทับสะแก	0	0	9	965	974	0	33	33	3.4
บางสะพาน	0	19	44	4061	4105	0	77	77	1.9
บางสะพานน้อย	0	0	7	1252	1259	0	111	111	8.8
รวม	0	37	553	42274	42827	0	614	614	1.4

HCW = บุคลากรทางการแพทย์

NON HCW = ไม่ใช่บุคลากรทางการแพทย์

บุคลากรทางการแพทย์ที่ติดเชื้อ จ.ประจวบคีรีขันธ์

ประเภทแหล่งการติดเชื้อ

ประเภทการติดเชื้อ	จำนวนบุคลากรติดเชื้อ	ร้อยละ
ติดเชื้อจากสถานที่ทำงาน	39	36.1
ติดเชื้อจากครอบครัว	31	28.7
ติดเชื้อจากชุมชน	38	35.2
รวม	108	100.0

เพศ อายุ

เพศ	จำนวน
ชาย	13
หญิง	95
อายุเฉลี่ย	33.12

ประวัติการรับวัคซีนก่อนป่วย

ได้รับวัคซีน 2 เข็ม	ได้รับวัคซีน 3 เข็ม	ได้รับวัคซีน 1 เข็ม	ไม่ได้รับวัคซีน	ไม่มีประวัติได้รับวัคซีน
30	44	1	27	6

ตำแหน่งที่ปฏิบัติงาน

อาชีพ	จำนวน
พยาบาลวิชาชีพ	38
ผู้ช่วยเหลือคนไข้	21
แม่บ้าน	10
บุคลากรทางการแพทย์	9
แม่ครัว	4
เจ้าหน้าที่เวชระเบียน	3
เจ้าหน้าที่พัสดุ	2
แพทย์แผนไทย	2
เวรเปล	2
นักวิชาการสาธารณสุข	2
เภสัชกร	2
แพทย์	2
แพทย์แผนจีน	1
จพ.เภสัช	1
แผนกวิสัญญี	1
นักกายภาพบำบัด	1
เทคนิคการแพทย์	1
เจ้าหน้าที่งานบุคคล	1
เจ้าหน้าที่จ่ายกลาง	1
นักโภชนาการ	1
EMT	1
เจ้าหน้าที่เคลื่อนย้ายผู้ป่วย	1
เลขา แผนก OPD	1

การเฝ้าระวังโควิด-19 ด้านชายแดน จังหวัดประจวบคีรีขันธ์

- ❑ จุดคัดกรองด่านท่าเรือประจวบคีรีขันธ์ 1 ก.พ 63-19 ธ.ค. 64 เรือออกจากท่า MY THO ประเทศ VIETNAM คัดกรองชาวไทย 12 ราย จำนวน 5,703 ราย **ไม่พบผู้มีอาการผิดปกติ**
- ❑ จุดคัดกรองด่านพรมแดนสิงขร 3 ก.ค 63 - 17 ธ.ค.64 ผู้ขนส่งสินค้าไทย 91 คน ยานพาหนะ 62 คัน คัดกรองผู้ขนส่งสินค้า 22,226 คน ยานพาหนะทั้งหมด 13,476 คัน **ไม่พบผู้มีอาการผิดปกติ**
- ❑ จุดคัดกรองด่านควบคุมโรคติดต่อระหว่างประเทศท่าอากาศยานหัวหิน 17 พ.ย.64 CHARTER FLIGHT เที่ยวบิน PVT(N360HP) มาจาก ESSENDON FIELDS ประเทศ AUSTRALIA รูปแบบ Test&Go ผู้โดยสาร 4 คน ลูกเรือ 3 คน **ไม่พบเชื้อ**
- ❑ การเฝ้าระวัง Omicron ผู้ที่เดินทางมาจากต่างประเทศ ตั้งแต่ 14 พ.ย. จำนวน 12 ราย (หัวหิน 12 ราย) ตรวจ PCR 9 ราย **ไม่พบเชื้อ**
รอผลยืนยัน 3 ราย
- ❑ การสุ่มตรวจชาวเมียนมาที่เดินทางมากับรถขนส่งสินค้า รอต่อไทย-เมียนมา (No man Land)

วันที่	จำนวนทั้งหมด	จำนวนตรวจ ATK		ผลตรวจ
		ไทย	เมียนมา	
21,28 พ.ย.64	63	63	0	ไม่พบเชื้อ
5 ธ.ค.64	36	36	0	ไม่พบเชื้อ
13 ธ.ค.64	30	30	0	ไม่พบเชื้อ
รวม	129	129	0	



ตรวจชาวต่างด้าวที่ถูกจับกุมกรณีหลบหนีเข้าเมือง เร่ร่อน และชาวไทยลักลอบข้ามแดนจากเมียนมา

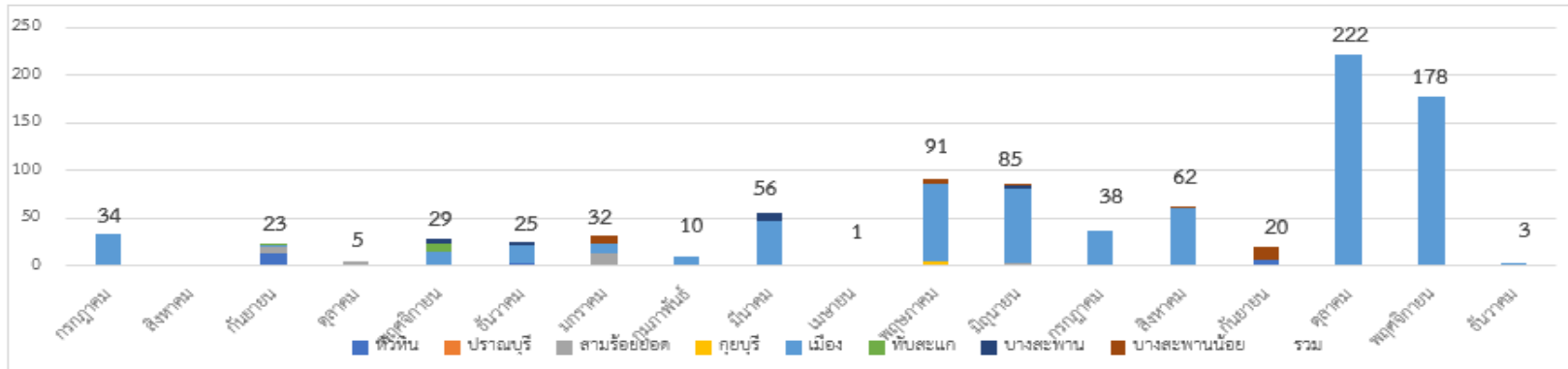

ตั้งแต่ 13 ก.ค 63-18 ธ.ค.64

จำนวน 107 เหตุการณ์

จำนวน 914 ราย

พบผู้ติดเชื้อ 90 ราย (ระลอกใหม่ 86 ราย)

เหตุการณ์ล่าสุด เดือน ธันวาคม 2564	ตรวจ RT-PCR	ผลตรวจ
18 ธ.ค.64 กรณีชาวเมียนมา หลบหนีเข้าเมือง จำนวน 3 คน เข้าทางช่องทางธรรมชาติ จับได้ที่ฝายน้ำบ้านนายสมบูรณ์ ม.6 ต.คลองวาฬ อ.เมือง	3	รอผล



การค้นหาเชิงรุกกลุ่มเสี่ยง ผู้ต้องขังรายใหม่ เรือนจำจังหวัดประจวบคีรีขันธ์

วันที่	สัญชาติ		รวมรับ ใหม่	ตรวจ RT-PCR	ผลตรวจ		
	ไทย	ต่างด้าว			ไม่พบ เชื้อ	พบเชื้อ รายใหม่	พบเชื้อ HR
ธันวาคม 63 – กุมภาพันธ์ 64	904	82	986	986	986	0	0
สิงหาคม 2564	198	11	209	209	205	4	0
ตุลาคม 2564	94	16	110	110	109	1	0
1,2 พ.ย.64	70	7	77	77	76	1	0
4,5 พ.ย.64	33	3	36	36	26	5	5
9,10 พ.ย.64	38	9	47	47	41	0	6
17,21 พ.ย.64	16	2	18	18	8	0	10
29 พ.ย.64	11	1	12	12	12	0	0
10 ธ.ค.54	1	0	1	1	0	1	0
รวม	1365	131	1,496	1,496	1,463	12	21

ตั้งแต่ 16 ธ.ค 63 – 10 ธ.ค. 64

สะสมจำนวน 1,496 คน
ไม่พบเชื้อ 1,463 คน พบเชื้อ 33 ราย



ร้อยละความครอบคลุมของการได้รับวัคซีน COVID-19 รายอำเภอ

ข้อมูล 18 ธ.ค.64

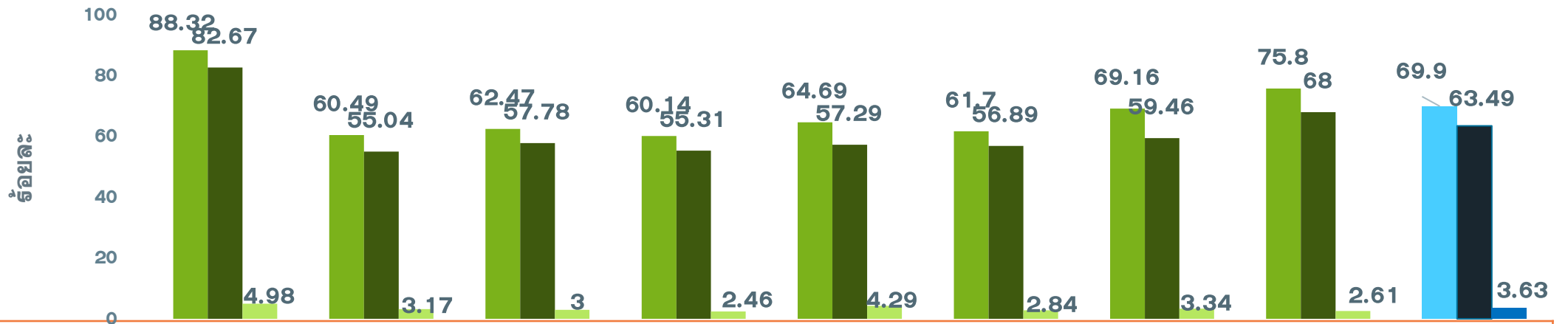

	ทัวทิน	ปราณบุรี	300 ยอด	กุยบุรี	เมือง	ทับสะแก	บางพาน	พานน้อย	จังหวัด
ประชากรทั้งหมด	126905	82872	52915	45676	94233	51433	81533	42527	578094
จำนวนโดสทั้งหมด เข็ม 1+2+3	223298	98376	65218	53857	118990	62458	107600	62266	792063
จำนวนได้รับเข็ม 1	112077	50133	33056	27470	60961	31735	56392	32236	404060
ร้อยละความครอบคลุม	88.32	60.49	62.47	60.14	64.69	61.70	69.16	75.80	69.90
จำนวนได้รับเข็ม 2 ครบเกณฑ์	104907	45616	30573	25264	53986	29260	48482	28918	367006
ร้อยละความครอบคลุม	82.67	55.04	57.78	55.31	57.29	56.89	59.46	68.00	63.49
จำนวนได้รับเข็ม 3 กระตุ้น	6314	2627	1589	1123	4043	1463	2726	1112	20997
ร้อยละความครอบคลุม	4.98	3.17	3.00	2.46	4.29	2.84	3.34	2.61	3.63

ผลงานการฉีดวัคซีน COVID-19 ตามกลุ่มเป้าหมาย จ.ประจวบคีรีขันธ์

ข้อมูล 18 ธ.ค.64

	บุคลากร การแพทย์		อสม.		จนท. ด่านหน้า		7 กลุ่มโรค		60 ปีขึ้นไป		หญิง ตั้งครรภ์		ปชช.ทั่วไป		นักเรียน อายุ 12-17 ปี	
ประชากรเป้าหมาย	5839	+เพิ่ม	7200	+เพิ่ม	12725	+เพิ่ม	42486	+เพิ่ม	87976	+เพิ่ม	2292	+เพิ่ม	385972	+เพิ่ม	33604	+เพิ่ม
จำนวนโดสทั้งหมด เข็ม1+2+3	17353	0	14897	4	37335	8	75,004	196	114,650	237	1169	12	470188	1728	61467	144
จำนวนได้รับเข็ม 1	6121	0	6071	2	15453	2	38,361	36	59,538	86	630	2	245151	339	32735	6
ร้อยละความ ครอบคลุม	104.83		84.32		121.44		90.29		67.68		27.49		63.52		97.41	
จำนวนได้รับเข็ม 2 ครบเกณฑ์	6026	0	5837	2	15189	5	35,624	160	54,910	151	534	10	220194	1387	28692	138
ร้อยละความ ครอบคลุม	103.20		81.07		119.36		83.85		62.41		23.30		57.05		85.38	
จำนวนได้รับเข็ม 3 กระตุ้น	5206	0	2989	0	6693	1	1019	0	202	0	5	0	4843	2	40	0

ผลงานการฉีดกลุ่ม 608 จำนวน 98,529 คน คิดเป็นร้อยละ 74.22

ผลงานฉีดวัคซีน COVID-19 กลุ่มเป้าหมาย 608 รายอำเภอ เข็มที่ 1 จ.ประจวบคีรีขันธ์

ข้อมูล 18 ธ.ค.64

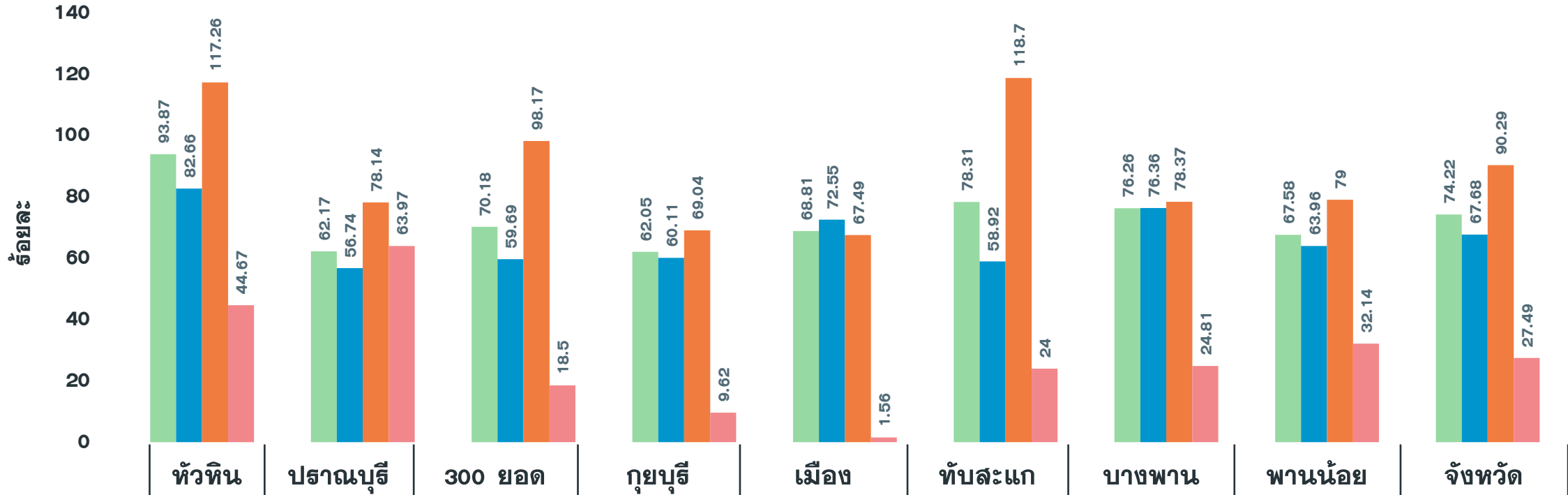

จำนวนเข็มที่ 1 (สะสม)	24,272	11,383	9,558	7,473	14,469	11,181	13,417	6,776	98,529
รวมกลุ่ม 608 เข็ม 1	93.87	62.17	70.18	62.05	68.81	78.31	76.26	67.58	74.22
ผู้มีอายุ 60 ปี	82.66	56.74	59.69	60.11	72.55	58.92	76.36	63.96	67.68
ผู้ป่วย 7 กลุ่มโรค	117.26	78.14	98.17	69.04	67.49	118.70	78.37	79.00	90.29
หญิงตั้งครรภ์	44.67	63.97	18.50	9.62	1.56	24.00	24.81	32.14	27.49

ผลงานฉีดวัคซีน COVID-19 กลุ่มเป้าหมาย 608 รายอำเภอ เข็มที่ 2 จ.ประจวบคีรีขันธ์

ข้อมูล 18 ธ.ค.64

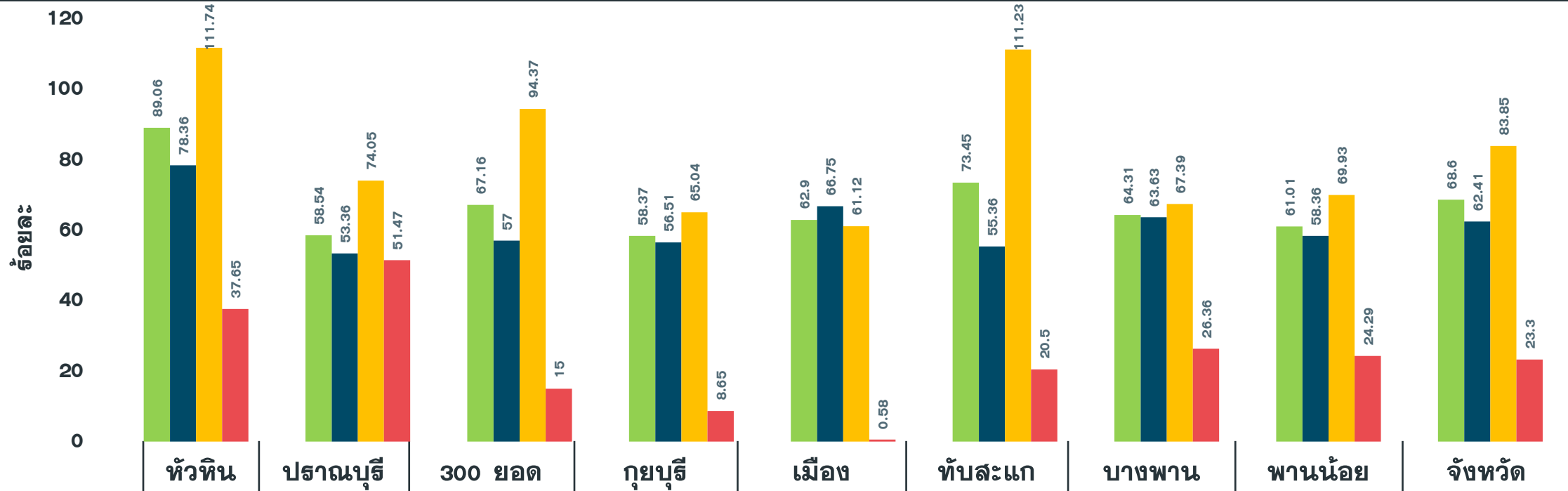

จำนวนเข็มที่ 2 (สะสม)	23,027	10,719	9,146	7,030	13,227	10,487	11,315	6,117	91,068
รวมกลุ่ม 608 เข็ม 2	89.06	58.54	67.16	58.37	62.90	73.45	64.31	61.01	68.60
ผู้มีอายุ 60 ปี	78.36	53.36	57.00	56.51	66.75	55.36	63.63	58.36	62.41
ผู้ป่วย 7 กลุ่มโรค	111.74	74.05	94.37	65.04	61.12	111.23	67.39	69.93	83.85
หญิงตั้งครรภ์	37.65	51.47	15.00	8.65	0.58	20.50	26.36	24.29	23.30

เราจะป้องกันตัวเองและผู้อื่นจาก Omicron ได้อย่างไร



กรมควบคุมโรค
Department of Disease Control

ข้อมูลจาก : World Health Organization (WHO)

1



ฉีดวัคซีนทันทีที่ถึงคิว

2



สวมหน้ากากอนามัย

3

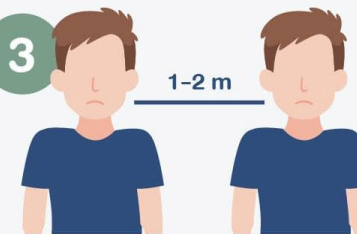

รักษาระยะห่าง
และหลีกเลี่ยงฝูงชน

4



เปิดหน้าต่าง
เพื่อให้อากาศถ่ายเท

5



ไอ / จาม
เข้าไปในข้อศอก

6



ล้างมือเป็นประจำ