



ศูนย์ปฏิบัติการภาวะฉุกเฉินด้านการแพทย์และสาธารณสุข สำนักงานสาธารณสุขจังหวัดพระจวบคีรีขันธ์ กรณี โรคติดเชื้อไวรัสโคโรนา 2019

ฉบับที่ 677 EOC ครั้งที่ 405 วันที่ 26 ธันวาคม 2564 เวลา 09.00 น.

ในการแพร่ระบาดระลอกใหม่

ตั้งแต่ 1 เมษายน 2564



รายงานสถานการณ์ COVID-19 ประจวบคีรีขันธ์

ระลอกใหม่ ประจวบคีรีขันธ์ ตั้งแต่ 1 เม.ย.-26 ธ.ค.64

รายใหม่วันนี้		จำนวนผู้ป่วยสะสม	
+73	ในจังหวัด 69 นอกจังหวัด 4	19,809	ในจังหวัด 18,105
			นอกจังหวัด 1,704
เรือนจำ 0	เรือนจำสะสม 571		
หลบหนีเข้าเมือง 0	หลบหนีเข้าเมืองสะสม 79		
ติดจากต่างประเทศ 0	ติดเชื้อจากต่างประเทศสะสม 6		

อัตราครองเตียง ร้อยละ 32.0	ไทย 14,519 ต่างชาติ 5,946	
	ทั้งหมด/ใช้ไป	ร้อยละ
แดง	36/6	16.7
เหลือง	190/89	46.8
เขียว	1181/355	30.1

สถานะผู้ป่วย	
รักษาหาย 19,888 (97.2%)	เสียชีวิต 121 (0.6%)

อยู่ระหว่างการรักษา	
456 ราย ไม่มีอาการถึงอาการเล็กน้อย 331 ราย	
อาการรุนแรง 7 ราย ใส่เครื่องช่วยหายใจ 2 ราย	อาการปานกลาง 118 ราย

สถานการณ์ฉีดวัคซีนวันนี้ (+0)

Sinovac	AstraZeneca	Sinopharm	Johnson	Pfizer	Moderna	เข็มที่	รวม (โดส)	ครอบคลุม ประชากร
218,603	52,554	89,611		45,537	1,277	1	407,582	70.5%
23,400	219,532	85,332	444	42,147	4,114	2	374,969	64.9%
	22,097			4,784	894	3	27,775	4.8%
242,003	294,183	174,943	444	92,468	6,285	รวม	810,326	

แนวโน้มการพบผู้ป่วย COVID-19 ตามวันที่รายงาน จ.ประจวบคีรีขันธ์

ณ 26 ธ.ค.64

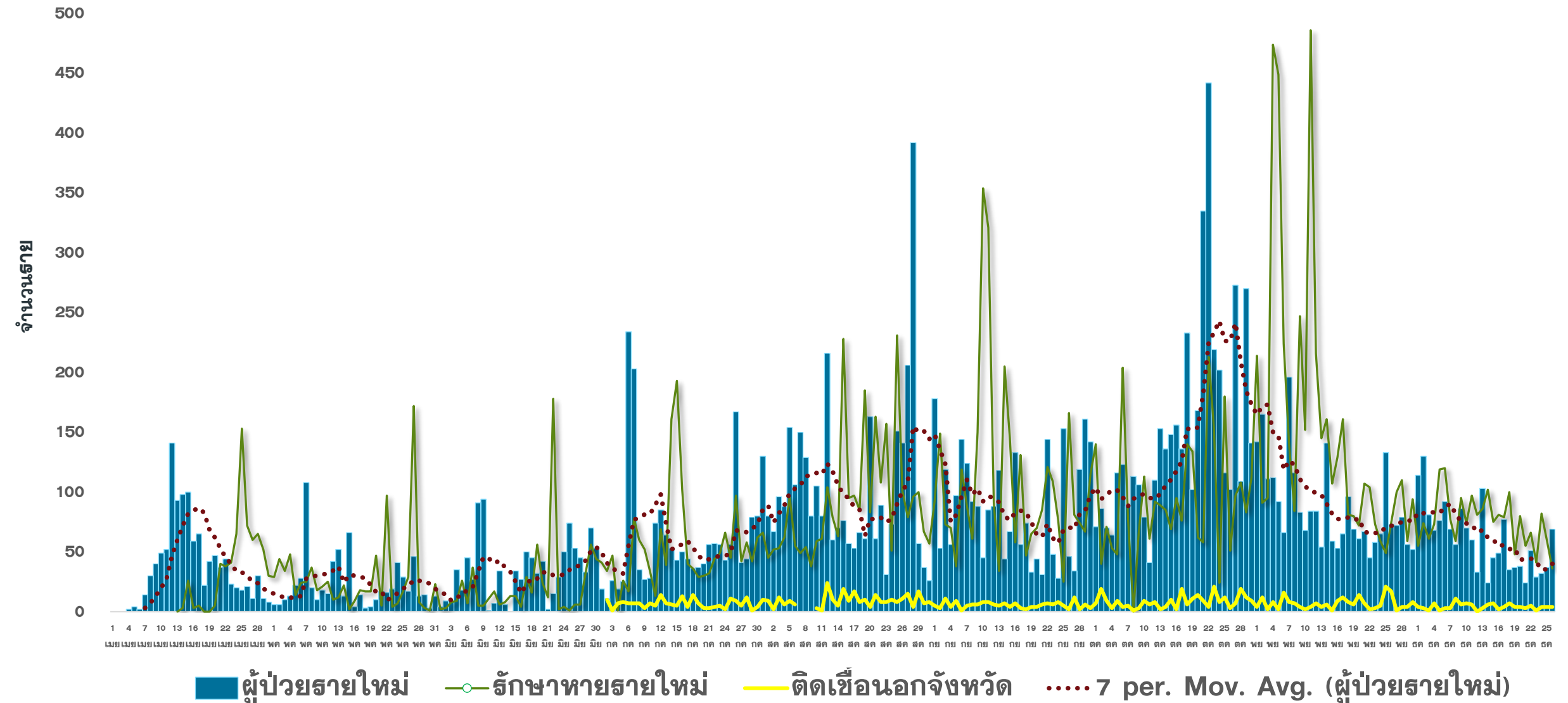

แนวโน้มผู้ป่วย COVID-19 ตามวันเริ่มป่วย จำแนกประเภทความเสี่ยง

ตั้งแต่ 25 มี.ค.-26 ธ.ค.64

N=20,465 ราย

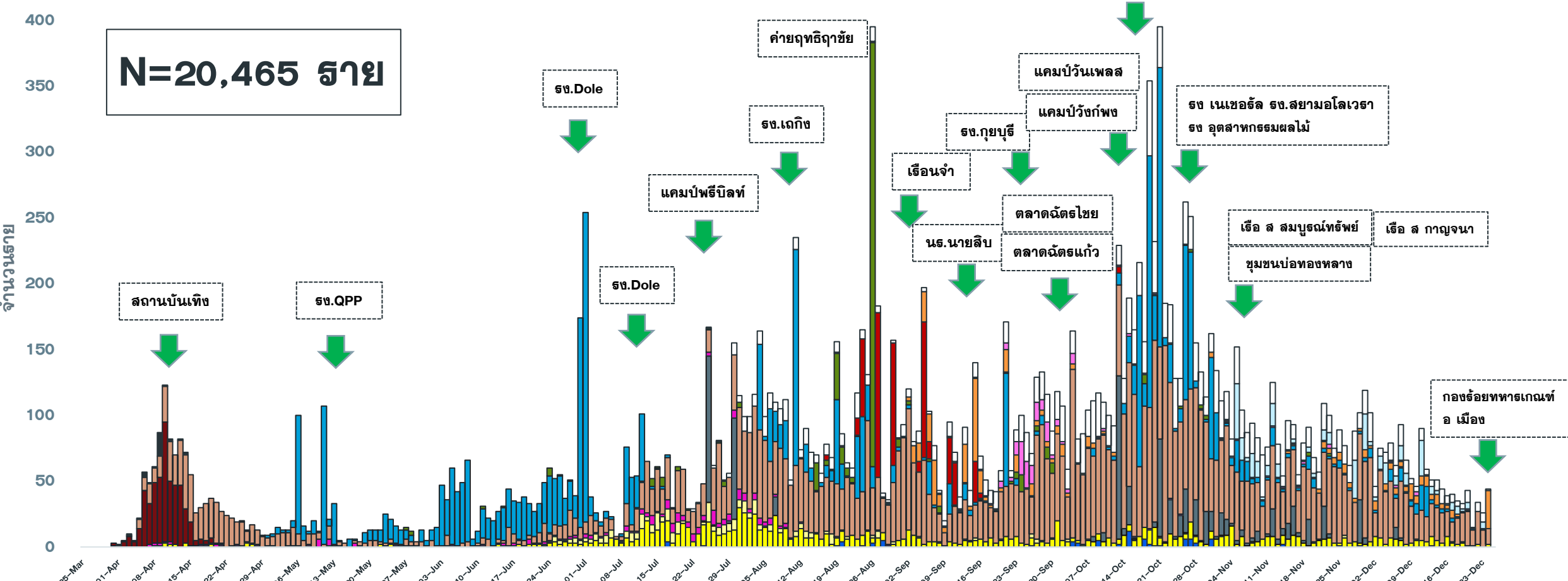

- | | | |
|---|---|--|
| <ul style="list-style-type: none"> ■ ติดเชื้อจาก ตปท ■ แคมป์คนงาน ■ สัมผัสใกล้ชิดผู้ป่วยยืนยันก่อนหน้า ■ AS ACF ■ ตลาด | <ul style="list-style-type: none"> ■ ติดเชื้อจากต่างจังหวัด ■ ไปสถานที่ชุมชน เช่น สถานที่ท่องเที่ยว ตลาด ห้างสรรพสินค้า ■ อาชีพเสี่ยง เช่น ทำงานในสถานที่แออัด ■ เรือนจำ ■ ประมง | <ul style="list-style-type: none"> ■ รับจาก ตจว ■ สถานบันเทิง ■ รวมโรงงาน ■ ค่ายทหาร ■ ติดเชื้อในชุมชน/ระหว่างสอบ |
|---|---|--|

แนวโน้มพบ. COVID-19 ที่ WALK IN รพ. เปรียบเทียบ ผู้ป่วย HR+AS จ.ประจวบ

ตั้งแต่ 1 ส.ค.-26 ธ.ค.64

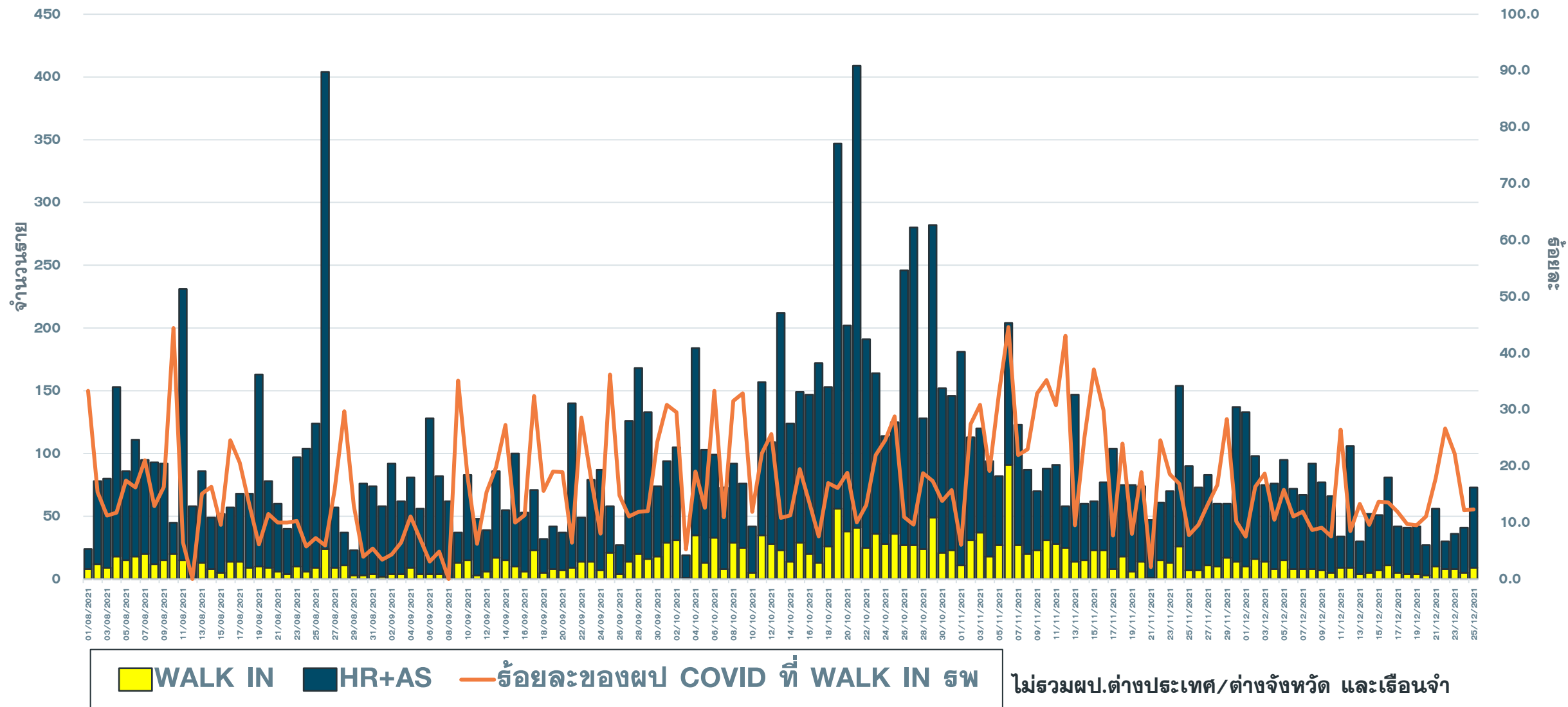

จำนวนผู้ป่วย COVID-19 รายอำเภอ จ.ประจวบคีรีขันธ์ ตามวันที่รายงาน

ข้อมูล 26 ธ.ค. 64

อำเภอ	ผป.สะสม ตั้งแต่ เม.ย.	จำนวนผู้ป่วยในช่วง 14 วันล่าสุด								
		ผป.สะสม 7 วัน ก่อนหน้า <small>12-18 ธ.ค</small>	19 ธ.ค.	20 ธ.ค.	21 ธ.ค.	22 ธ.ค.	23 ธ.ค.	24 ธ.ค.	25 ธ.ค.	ผป.สะสม 14 วัน ล่าสุด
หัวหิน	8152(24)	188	15	16	25	12	11	11	9	287
ปราณบุรี	5229(56)	56	5	3	6	0	5	6	5	86
สามร้อยยอด	1294(40)	8	3	0	8	5	12	12	14	62
กุยบุรี	1057(11)	19	0	0	1	0	1	0	0	21
เมือง	1851(44)	49(1)	5	2	8	3	1	1	33	102(1)
ทับสะแก	277(31)	5	0	0	1	1	0	0	0	7
บางสะพาน	1425(68)	55	12	4	7	2	6	9	9	104
บางพานน้อย	524(53)	22	2	2	0	6(1)	0	2	3(1)	37(2)
เรื่อนจำ	571	0	0	0	0	1	0	0	0	1
หลบหนีเข้าเมือง	79	0	0	0	0	0	0	0	0	0
ต่างประเทศ	6	1	0	0	0	0	0	0	0	1
รวม	20465(327)	403(1)	42	27	56	30(1)	36	41	73(1)	708(3)

แนวโน้มผู้ป่วยรายวัน COVID-19 ตำบลพื้นที่ HUAHIN RECHARGE

(ต.หัวหิน และ ต.หนองแก) ตั้งแต่ 1 ตุลาคม 64

ข้อมูล 26 ธ.ค.64

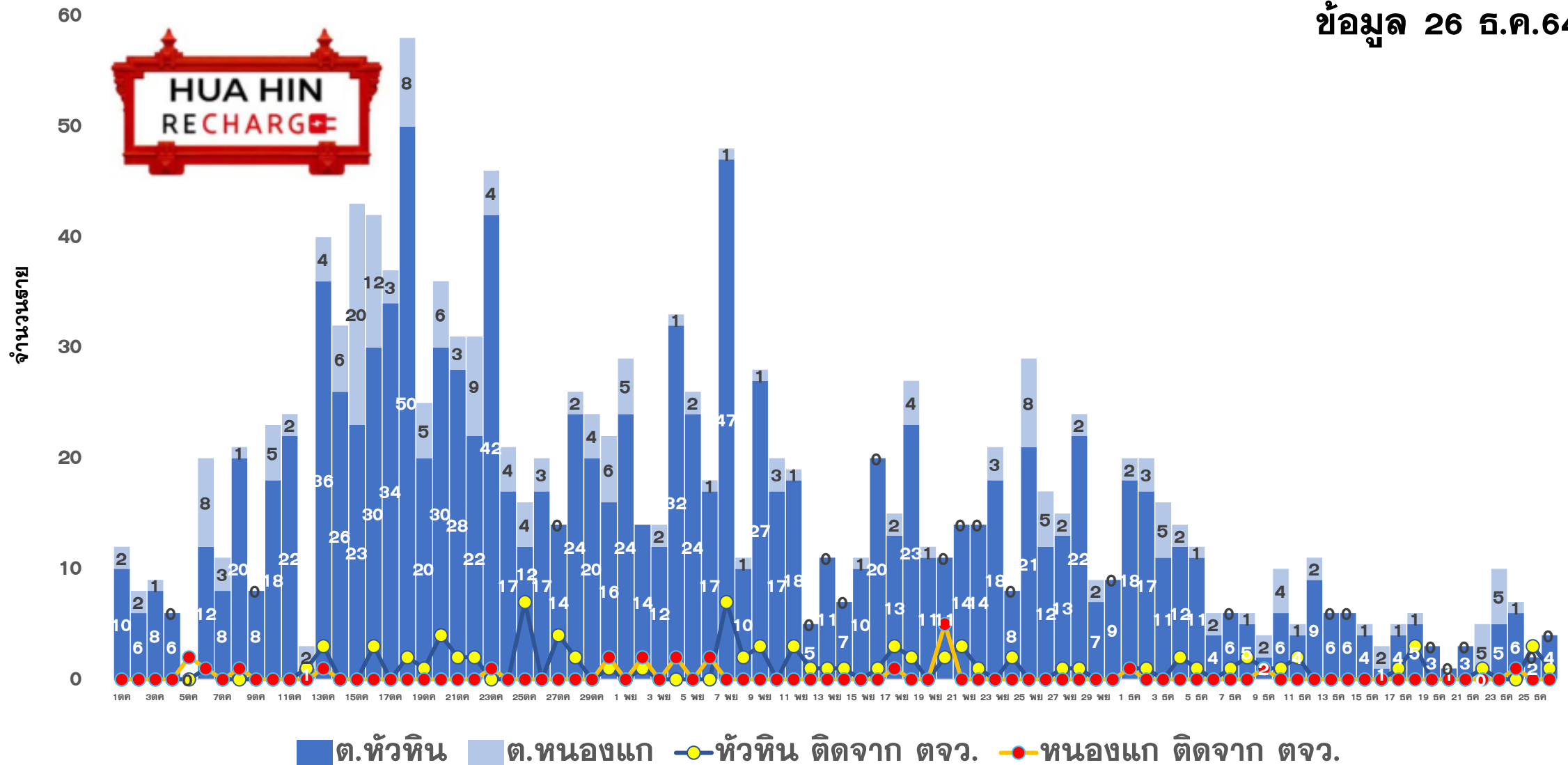



ผลการดำเนินการรับนักท่องเที่ยวต่างชาติ อ.หัวหิน จ.ประจวบคีรีขันธ์



สถานการณ์ COVID-19

ผู้ป่วยวันนี้ ผู้ป่วยสะสม รักษาหาย

73 **19,809** **19,232**



ร้อยละความครอบคลุมวัคซีน

	จังหวัด	หัวหิน
เข็ม 1	70.5	89.0
เข็ม 2	64.9	83.7



อัตราการรักษาเตียง

จังหวัด 32.0% หัวหิน 60.8%

รวมเตียงจังหวัด	ทั้งหมด/ใช้ไป	ร้อยละ
แดง	36/6	16.7
เหลือง	190/89	46.8
เขียว	1181/355	30.1



จำนวนนักท่องเที่ยวอำเภอหัวหิน สะสม
ตั้งแต่ 1 พ.ย.-25 ธ.ค.64

เข้าพักโรงแรม	3,892
ที่มาจากสนามบินต่างๆ	112
จากแบบ ธ.ธ.4	5,641
จำนวนจองห้องพัก Sandbox (คืน)	1,029

ผลการตรวจ COVID-19 นักท่องเที่ยวต่างชาติ

จำนวนนักท่องเที่ยว รับการตรวจวันนี้	ติดเชื้อจากการตรวจ ครั้งแรก		ติดเชื้อจากการตรวจ ครั้งที่ 2	
	Test & Go	Sandbox	Test & Go	Sandbox
0	41	0	0	0
จำนวนตรวจสะสม	ยอดสะสมตรวจติดเชื้อ ครั้งแรก		ยอดสะสมตรวจติดเชื้อ ครั้งที่ 2	
6	412	0	0	6



5 ลำดับสูงสุด นทท.
กลุ่ม Sandbox

RUSSIAN	257
DANISH	34
BRITISH	34
AUSTRALIAN	16
AMERICAN	12

มาตรฐานความปลอดภัย
ด้านสุขอนามัยหัวหิน (แห่ง)



129



180

จัดทำโดย
สำนักงานสาธารณสุขจังหวัดประจวบคีรีขันธ์

คลัสเตอร์สะสมของพบ COVID-19 ตั้งแต่ 1 เม.ย.-26 ธ.ค.64 จ.ประจวบคีรีขันธ์

อำเภอ	จำนวน Cluster สะสม (10 ราย+)	ควบคุมได้ ภายใน 28 วัน	ร้อยละที่ ควบคุม ได้	Cluster ควบคุมไม่ได้ ใน 28 วัน	จำนวน Cluster ที่พบผู้ป่วยรายสุดท้าย อยู่ในช่วง 14 วัน ก่อนหน้า				
					จำนวน	ควบคุมได้ ภายใน 14 วัน	ร้อยละ	เกิน 14 วัน ไม่ถึง 28 วัน	เกิน 28 วัน
หัวหิน	54	49	90.7	รง.โดล/ชุมชนเนपाल-ไต้รุ่ง / นธ.นายสิบ/ต.ฉัตรไชย/ธธ.ทหาร	8	6	75.0	0	2 ตลาดฉัตรไชย ธธ.ทหารหัวหิน
ปราณบุรี	38	34	89.5	ตลาดฉัตรแก้ว/รง.สยาม รง.เนเชอรัล/รง.ไฮเดอิก	3	1	33.3	2 เรือ ส เลิศสมุทร เรือปลาทุทอง	0
สามร้อยยอด	16	16	100.0	—	2	2	100.0	0	0
กุยบุรี	9	7	77.8	บ้านเพื่อนกุยบุรี/รง.กุยบุรี	1	1	100.0	0	0
เมือง	32	31	96.9	เรือนจำ	4	3	75.0	1 สังสรรค์วันลอยกระทง	0
ทับสะแก	0	0	0.0	—	0	0	0.0	0	0
บางสะพาน	27	27	100.0	—	3	3	100.0	0	0
บางพานน้อย	10	10	100.0	—	2	2	100.0	0	0
รวม	186	174	93.5	12	23	18	78.3	3	2

แผนที่แสดงคลัสเตอร์ COVID-19 ในจังหวัดประจวบคีรีขันธ์ ข้อมูล 26 ธ.ค. 64

คลัสเตอร์ที่พบผู้ป่วยในช่วง 14 วันล่าสุด

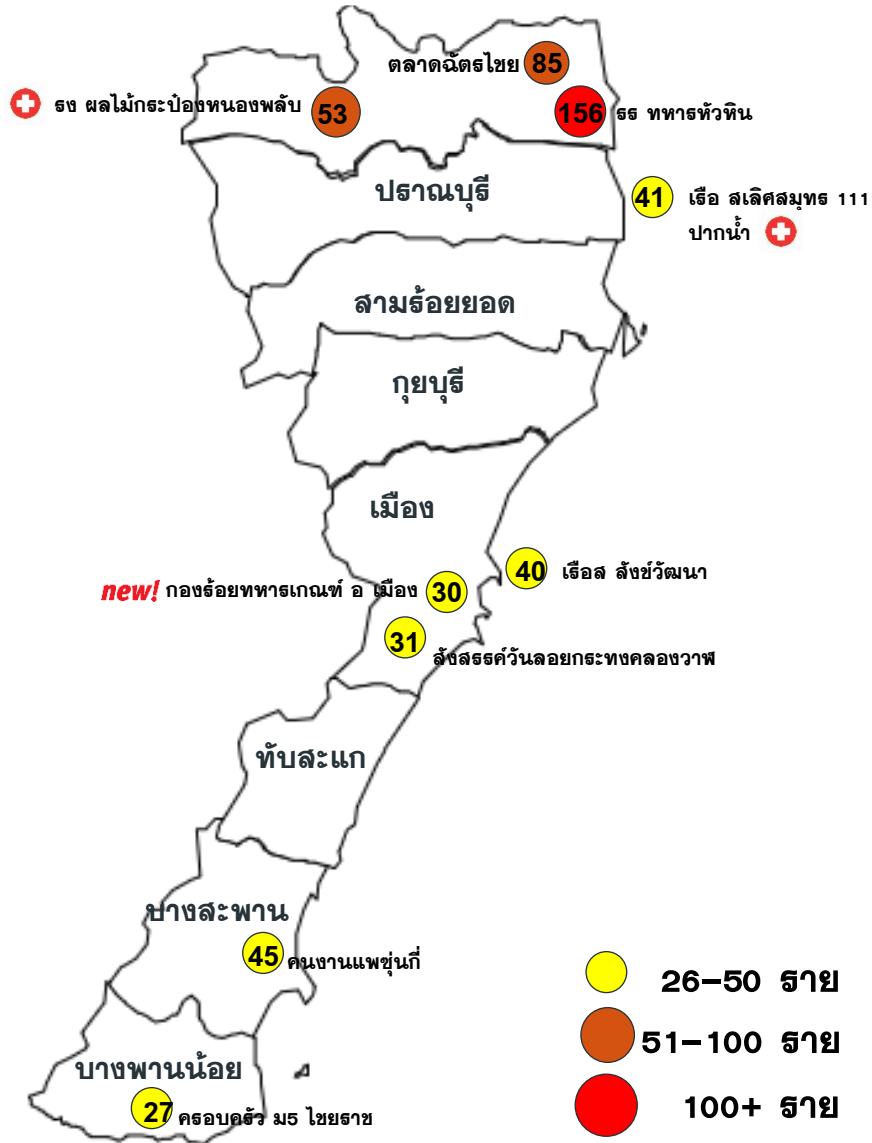

คลัสเตอร์ขนาด 26-100 ราย ขึ้นไป

คลัสเตอร์	ประเภท	จำนวนผู้ป่วย	ผป.รายสุดท้าย	คลัสเตอร์	ประเภท	จำนวนผู้ป่วย	ผป.รายสุดท้าย
ธธ ทหารหัวหิน*	ค่ายทหาร	156	20 ธค	เรือ ส ลังขวิวัฒนา	เรือประมง	40	14 ธค
ตลาดนัดไชย*	ตลาด	84	23 ธค	เรือ สเลิศสมุท 111 ปากน้ำ	เรือประมง	41(+1)	24 ธค
* หมายถึง พบการระบาดมากกว่า 28 วัน							
คลัสเตอร์ที่พบการติดเชื้อส่วนใหญ่เป็นชาวต่างดาว จำนวน 4 แห่ง จาก 10 แห่ง ร้อยละ 40.0							
				สังสรรค์ลอยกระทงคลองวาฬ	สังสรรค์	31	17 ธค
				ธงผลไม้กระป๋องหนองพลับ	โรงงาน	53(+1)	25 ธค
				คนงานแพชุมชนก	แพปลา	45	20 ธค
				ครอบครัว ม5 ไชยราช	เคเรือญาติ	27	17 ธค
				กองร้อยทหารเกณฑ์ อ เมือง new!	ค่ายทหาร	30(+29)	25 ธค

- ตลาด 1 แห่ง
- โรงงาน 1 แห่ง
- ประมง/โรงหมัก 3 แห่ง
- ค่ายทหาร 2 แห่ง
- งานรวมกลุ่มสังสรรค์ 1 แห่ง
- เคเรือญาติ 1 แห่ง

แผนที่แสดงคลัสเตอร์ COVID-19 ในจังหวัดประจวบคีรีขันธ์

ข้อมูล 26 ธ.ค. 64

คลัสเตอร์ที่พบผู้ป่วยในช่วง 14 วันล่าสุด

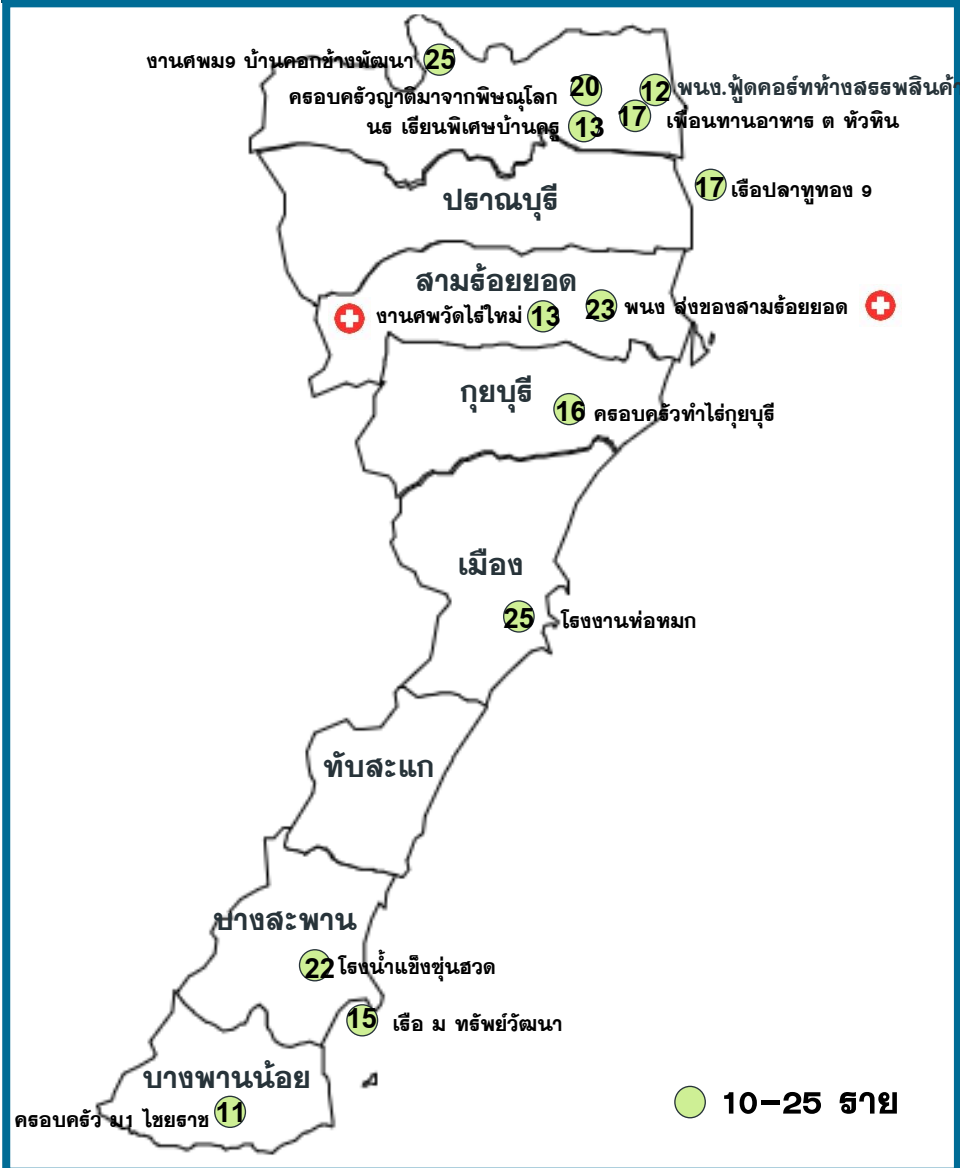

คลัสเตอร์ขนาด 10-25 ชาย

คลัสเตอร์	ประเภท	จำนวนผู้ป่วย	ผป.ชายสุดท้าย	คลัสเตอร์	ประเภท	จำนวนผู้ป่วย	ผป.ชายสุดท้าย
ครอบครัวญาติมาจากพิษณุโลก	เครือญาติ	20	14 ธค	ครอบครัว ม1 ไชยราช	เครือญาติ	11	15 ธค
โรงงานน้ำแข็งขุนสวด	โรงงานน้ำแข็ง	22	17 ธค	พณฯ. บุคคอร์ทท่าธงสรรพสินค้า	ทำงร้าน	12	22 ธค
เพื่อนทานอาหาร ต.หัวหิน	สังสรรค์	17	17 ธค	ลูกเรือ ม. ทรัพย์วัฒนา	เรือประมง	15	23 ธค
งานศพ ม9 คอกช้างพัฒนา	งานศพ	25	17 ธค	นร.เรียนพิเศษบ้านครู	รวมกลุ่ม	13	24 ธค
ครอบครัวทำไร่กุยบุรี	เครือญาติ	16	21 ธค	พณฯ ส่งของ สามร้อยยอด	บริษัท	23(+4)	25 ธค
โรงงานห่อหมก	โรงงาน	25	19 ธค	งานศพวัดไร่ใหม่	งานศพ	13(+3)	25 ธค
เรือปลาทูทอง 9	เรือประมง	17	18 ธค				

จำนวนทั้งหมด 13 คลัสเตอร์
ควบคุมได้ ภายใน 14 วัน
13 คลัสเตอร์

ความเชื่อมโยงผู้ป่วยรายใหม่วันที่ 26 ธ.ค.64 จ.ประจวบคีรีขันธ์

CLUSTER ที่ต้องเฝ้าระวังเป็นพิเศษ

จำนวนผู้ป่วยรายใหม่	73 ราย
เพศชาย	44 ราย
เพศหญิง	29 ราย
สัญชาติไทย	71 ราย
เมียนมาร์	2 ราย
มีอาการ	31 ราย
ไม่มีอาการ	42 ราย
ติดเชื้อในจังหวัด	69 ราย
ติดเชื่อนอกจังหวัด	4 ราย

Cluster โรงงานผลไม้กระป๋อง หนองพลับ

จำนวนผู้ป่วยที่เชื่อมโยงทั้งหมด 69 ราย

ผู้ป่วยรายใหม่

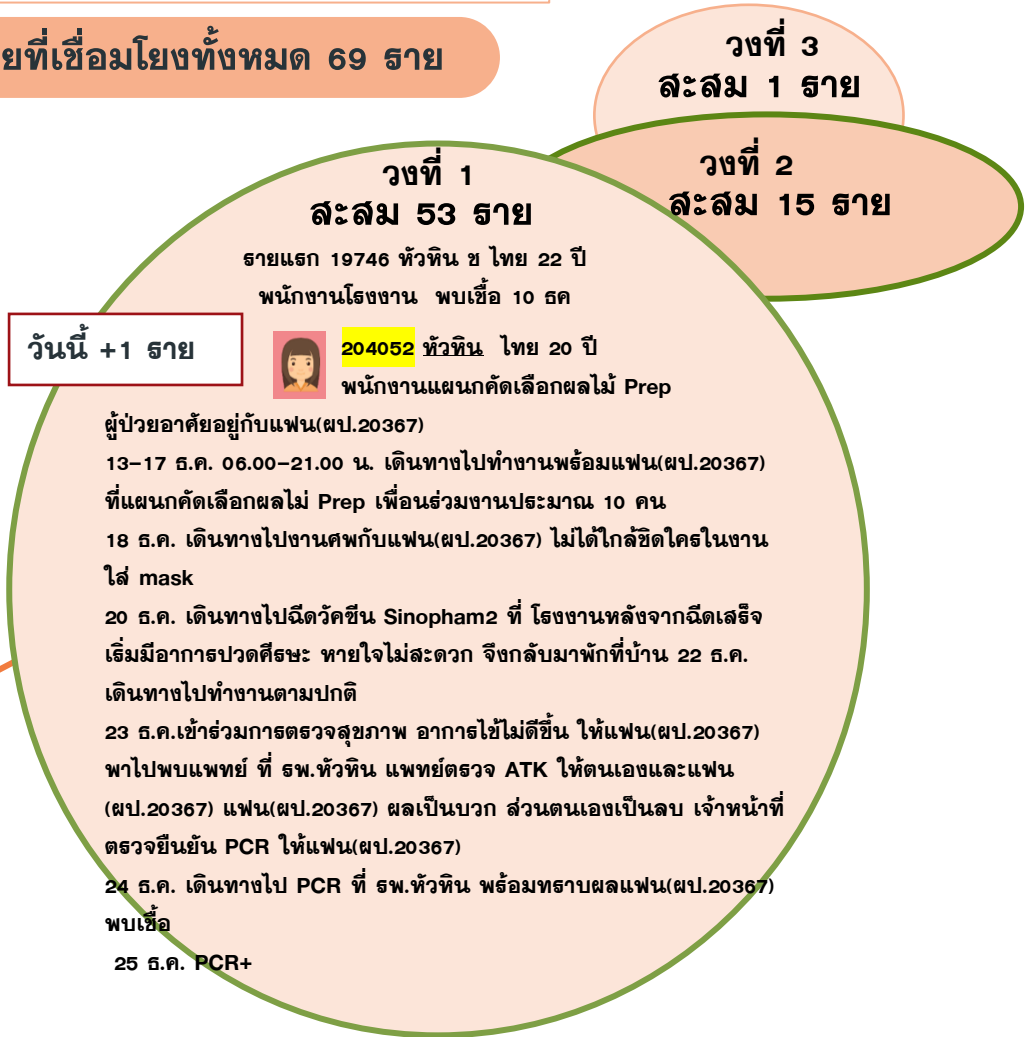

ความเชื่อมโยงผู้ป่วยรายใหม่วันที่ 26 ธ.ค.64 จ.ประจวบคีรีขันธ์

CLUSTER ที่ต้องเฝ้าระวังเป็นพิเศษ

Cluster กองร้อยทหารเกณฑ์ อ เมือง

จำนวนผู้ป่วยที่เชื่อมโยงทั้งหมด 30 ราย

สะสม 30 ราย

วันนี้ +29 ราย

รายแรก 20326 เมือง ช ไทย 21 ปี
ทหารเกณฑ์กองบิน 5 พบเชื้อ 22 ธค



ชาย 29 ราย

20448-20476 เมือง

สัญชาติไทย มีอาการ 2 ราย ไม่มีอาการ 27 ราย

สัมผัสผู้ป่วยยืนยัน(20326)พักในหอนอนเดียวกัน เข้ารับทหารใหม่

เมื่อวันที่ 1 พ.ย.64 ผลATK- กักตัวครบ 14 วัน

24/12/64 รพ.กองบิน 5 ตรวจ ATKทหารใหม่ที่สัมผัสผู้ป่วยยืนยัน

จำนวน 231 ราย ผลATK+ จำนวน 30 ราย

ส่งตรวจPCR ผลพบเชื้อ 29 ราย

Cluster งานศพวัดไร่ไทรใหม่

จำนวนผู้ป่วยที่เชื่อมโยงทั้งหมด 13 ราย

วันที่ 2 สะสม 8 ราย

วันนี้ +3 ราย



20441 สามร้อยยอด ไทย 26 ปี

ค้าขาย

มีประวัติสัมผัสร่วมบ้านกับผู้ป่วยยืนยัน 20396 (แม่) และ 20397(พ่อ)

21 ธ.ค.64 เจ็บคอ มีเสมหะ มีน้ำมูก

23 ธ.ค.64 ทราบผลของผู้ป่วยยืนยัน 20396 (แม่) และ 20397(พ่อ)

24 ธ.ค.64 รับการตรวจคัดกรอง Covid19

ด้วยวิธี RT-PCR ที่ รพ.สามร้อยยอด

25 ธ.ค.64 ทราบผลพบเชื้อ



20442 สามร้อยยอด ไทย 61 ปี

ค้าขาย

มีประวัติสัมผัสร่วมบ้านกับผู้ป่วยยืนยัน 20396 (น้องสาว) และ 20397(น้องเขย)

20 ธ.ค.64 มีไข้ ไอ เจ็บคอ มีเสมหะ มีน้ำมูก

23 ธ.ค.64 ทราบผลของผู้ป่วยยืนยัน 20396 (น้องสาว) และ 20397(น้องเขย)

24 ธ.ค.64 รับการตรวจคัดกรอง Covid19 ด้วยวิธี RT-PCR ที่ รพ.สามร้อยยอด

25 ธ.ค.64 ทราบผลพบเชื้อ



20443 สามร้อยยอด ไทย 27 ปี

ค้าขาย

มีประวัติสัมผัสร่วมบ้านกับผู้ป่วยยืนยันลำดับที่ 20396 (แม่แฟน) และ 20397(พ่อแฟน)

22 ธ.ค.64 แน่นหน้าอกหายใจไม่สะดวก ไอ เจ็บคอ ไข้

23 ธ.ค.64 ทราบผลของผู้ป่วยยืนยันลำดับที่ 20396 (แม่แฟน) และ 20397(พ่อแฟน)

24 ธ.ค.64 รับการตรวจคัดกรอง Covid19 ด้วยวิธี RT-PCR ที่ รพ.สามร้อยยอด

25 ธ.ค.64 ทราบผลพบเชื้อ

วันที่ 1 สะสม 5 ราย

รายแรก 20359-20361 สามร้อยยอด
แม่ครัวในงานศพวัดไร่ไทรใหม่ พบเชื้อ 22 ธค



ความเชื่อมโยงผู้ป่วยรายใหม่วันที่ 26 ธ.ค.64 จ.ประจวบคีรีขันธ์

CLUSTER ที่ต้องเฝ้าระวังเป็นพิเศษ

Cluster เรือ ส.เลิศสมุทร 111 ปากน้ำปราณ

จำนวนผู้ป่วยที่เชื่อมโยงทั้งหมด 41 ราย

วงที่ 3

สะสม 2 ราย

วันนี้ +1 ราย



20416 ปราณบุรี ไทย 39 ปี
รับจ้าง เรือประมงกึ่งกาจวนา

อยู่บ้านม.2 ต.ปากน้ำปราณ กับภรรยา (ผู้ป่วยรายที่ 20170)
กินอาหารด้วยกัน พุดคุยกันนอนห้องเดียวกัน อาชีพประมงไม่ได้
ออกเรือมาประมาณ 1 เดือน เพราะมีลมมรสุม
19 ธ.ค.64 ตรวจPCR รพ.ปราณบุรีผลลบ
23 ธ.ค.64 รู้สึกมีไข้ มีเสมหะ ตรวจ ATK ผลตรวจเป็นบวก
24ธ.ค.64 ตรวจPCR รพ.ปราณ ผลตรวจพบเชื้อ

วงที่ 2

สะสม 2 ราย

วงที่ 1

สะสม 37 ราย

รายแรก 19144-19148 ปราณบุรี ประมง
พบเชื้อ 5 ธค

วงที่ 1

สะสม 5 ราย

รายแรก 20193,20194 สามร้อยยอด
รับจ้าง พบเชื้อ 18 ธค

ผู้ป่วยรายใหม่

Cluster พนักงานส่งของ

จำนวนผู้ป่วยที่เชื่อมโยงทั้งหมด 23 ราย

วันนี้ +4 ราย

วงที่ 2 สะสม 18 ราย



20436 สามร้อยยอด ไทย 4 ปี
นักเรียน

มีประวัติสัมผัสกับผู้ป่วยยืนยัน ลำดับที่ 20355 (ย่า)
ตนเดินทางไปนั่งเล่นที่บ้าน
20 ธ.ค.64 ไป ร.ร.ในช่วงวันที่ 15-23 ธ.ค.64
23 ธ.ค. 64 ไข้ มีน้ำมูก ทราบผลของผู้ป่วยยืนยัน
ลำดับที่ 20355 (ย่า) แล้วไปรับที่ ร.ร.บ้านลิบสองหุน
24 ธ.ค. 64 ตรวจ RT-PCR ที่ รพ.สามร้อยยอด
25 ธ.ค. 64 ทราบผลพบเชื้อ



20437 สามร้อยยอด ไทย 3 ปี
นักเรียน (ร.ร.ปิดยังไม่ได้ไป)

มีประวัติสัมผัสสัมผัสร่วมบ้านกับผู้ป่วยยืนยันลำดับที่
20301 (ตา) และ 20301(ยาย)
22 ธ.ค. 64 ทราบผลของผู้ป่วยยืนยันลำดับที่ 20301
(ตา) และ 20301(ยาย)
24 ธ.ค. 64 ตรวจRT-PCR ที่ รพ.สามร้อยยอด
25 ธ.ค. 64 ทราบผลพบเชื้อ



20438 สามร้อยยอด ไทย

สัมผัสร่วมบ้านผู้ป่วยยืนยันลำดับที่ 20193 (ปู่)
19 ธ.ค.64 ทราบผลของผู้ป่วยลำดับที่ 20193 (ปู่)
20 ธ.ค.64 รับการตรวจคัดกรอง Covid19 ด้วยวิธี RT-PCR ที่ รพ.สามร้อยยอด ผลไม่พบเชื้อ
22 ธ.ค.64 มีไข้
24 ธ.ค.64 ตรวจด้วยวิธี ATK เอง ผล Positive จึง
ตรวจคัดกรอง Covid19 ด้วยวิธี RT-PCR ที่ รพ.
สามร้อยยอด
25 ธ.ค.64 ทราบผลพบเชื้อ



20439 สามร้อยยอด ไทย 24 ปี

สัมผัสร่วมบ้านผู้ป่วยยืนยันลำดับที่ 20193 (พ่อตา)
19 ธ.ค.64 ทราบผลของผู้ป่วยลำดับที่ 20193 (พ่อตา)
20 ธ.ค.64 รับการตรวจคัดกรอง Covid19 ด้วยวิธี RT-PCR ที่ รพ.สามร้อยยอด ผลไม่พบเชื้อ
21 ธ.ค.64 ปวดศีรษะ ปวดเมื่อยตามตัว เจ็บคอ
24 ธ.ค.64 รับการตรวจRT-PCR ที่ รพ.สามร้อยยอด
25 ธ.ค.64 ทราบผลพบเชื้อ

ความเชื่อมโยงผู้ป่วยรายใหม่วันที่ 26 ธ.ค.64 จ.ประจวบคีรีขันธ์

ผู้ป่วยสัมพันธ์กับเหตุการณ์ก่อนหน้า (HR)

ผู้ป่วยรายใหม่

วันนี้ +1 ราย

ละสม 2 ราย

รายแรก 20365 หัวหิน ช ไทย 60 ปี
ข้าราชการบำนาญ พบเชื้อ 23 ธค

20410 หัวหิน ญ ไทย 60 ปี
เกษตกรสวนทุเรียน
(ภรรยาของ 20365)

วันนี้ +1 ราย

ละสม 2 ราย

รายแรก 20242 หัวหิน ญ ไทย 28 ปี
พนักงานDTACห้างมาร์เก็ตวิลเลจ พบเชื้อ 20 ธค

20411 หัวหิน ญ ไทย 54 ปี
พนักงานDTAC(แม่บ้าน)ห้างมาร์เก็ตวิลเลจ
(เพื่อนร่วมงานของ 20242)

วันนี้ +4 ราย

ละสม 8 ราย

รายแรก 20340,20341 ปราณบุรี
รับจ้าง เรือประมง ทวีลาศ พบเชื้อ 23 ธค

20415 ปราณบุรี ญ ไทย 28 ปี
ค้าขาย ร้านขายของชำ
(ล้มพับลูกค้า 20340)

20417 ปราณบุรี ไทย 49 ปี
พยาบาล cohort ward รพ.ปราณบุรี

ล้มพับสามี(ศพ.รายที่ 20403) ที่มีผลยืนยันวันที่ 24 ธ.ค 64
มีHr 1 คน คือลูกสาวคนโตผลลบ และ LR เพื่อนร่วมงาน
14 คน โดย Pt ทำงานจนวันที่ 23 ธ.ค 64
ทราบจากรพ.สต.ปากน้ำปราณว่าเพื่อนสามีป่วย และสามี
เริ่มมีอาการป่วย

23 ธ.ค. 64 ตรวจ PCR

24 ธ.ค. 64 ผลพบเชื้อ

20418 ปราณบุรี ช ไทย 65 ปี
ทำสวน(ล้มพับเพื่อน 20341)

20419 ปราณบุรี ช ไทย 56 ปี
ทำสวน(ภรรยาของ 20418)

วันนี้ +1 ราย

ละสม 2 ราย

รายแรก 20238 หัวหิน ญ ไทย 25 ปี
พยาบาล ER รพ.กรุงเทพหัวหิน พบเชื้อ 20 ธค

20414 หัวหิน ช ไทย 32 ปี
EMT-B พนักงานห้องฉุกเฉิน รพ.กรุงเทพหัวหิน
(แฟนของ 20238)

ศพ.อาศัยอยู่บ้านกับแฟน (ศพ.20238) และแม่

12-14/12/21 ไปทำงานที่ห้องฉุกเฉิน รพ.กรุงเทพหัวหิน ใส่แมสตลอด

16-18/12/21 ทำงานที่รพ.กรุงเทพหัวหิน ตามปกติ 16/12/21 19.00น.

ไปส่งคนไข้ที่รพ.ศิริราช เดินทางกลับ ใส่แมสตลอด

17/12/21 ไปส่งคนไข้ที่รพ.มหาสารโคธราช ใส่แมสตลอด

เดินทางกลับรพ.กรุงเทพหัวหินมาทำงานต่อ 19/12/21 ตนและ
แฟนเริ่มมีอาการไข้ น้ำมูก จึงไปตรวจ ATK ที่รพ.กรุงเทพหัวหิน ผล
ตนเองไม่พบเชื้อ ผลตรวจแฟน (ศพ.20238) พบเชื้อ

20-23/12/21 กักตัวอยู่บ้าน

20/12/21 ทราบผลตรวจจฯ แฟน (ศพ.20238) PCR พบเชื้อ

24/12/21 เริ่มมีน้ำมูก ระบายคอก จึงไปตรวจ PCR ที่รพ.กรุงเทพหัวหิน

25/12/21 มทราบผลตรวจPCR พบเชื้อ

วันนี้ +2 ราย

ละสม 7 ราย

รายแรก 20323 บางสะพาน ช ไทย 19 ปี
นักศึกษา พบเชื้อ 21 ธค

20423 บางสะพาน ช ไทย 26 ปี
(เพื่อนของ 20346)

20424 บางสะพาน ญ ไทย 20 ปี
(เพื่อนของ 20346)

ความเชื่อมโยงผู้ป่วยรายใหม่วันที่ 26 ธ.ค.64 จ.ประจวบคีรีขันธ์

ผู้ป่วยสัมพันธ์กับเหตุการณ์ก่อนหน้า (HR)

ผู้ป่วยรายใหม่

วันนี้ +1 ราย

สะสม 2 ราย

รายแรก 20353 สามร้อยยอด ญ ไทย 28 ปี
 ค้าขาย พบเชื้อ 22 ธค

20440 สามร้อยยอด ญ ไทย 23 ปี
 ค้าขาย (น้องของ 20353)

วันนี้ +2 ราย

สะสม 4 ราย

รายแรก 20285 สามร้อยยอด ช ไทย 25 ปี
 ค้าขาย พบเชื้อ 20 ธค

20433 สามร้อยยอด ช ไทย 51 ปี
 ค้าขาย (เพื่อนของ 20285)

20434 สามร้อยยอด ญ ไทย 51 ปี
 ค้าขาย (เพื่อนของ 20285)

วันนี้ +1 ราย

สะสม 3 ราย

รายแรก 20018 บางสะพาน ญ ไทย
 8 ปี นักเรียน ทร.ธนาคารออมสิน
 พบเชื้อ 15 ธค

20429 บางสะพาน ญ ไทย 36 ปี
 ลูกจ้างร้านขายของชำ (แม่ของ 20018)

วันนี้ +1 ราย

สะสม 3 ราย

รายแรก 20363 สามร้อยยอด ญ ไทย 16 ปี
 พบเชื้อ 22 ธค

20444 สามร้อยยอด ช ไทย 26 ปี
 รับจ้างทั่วไป (ลูกของ 20393)

วันนี้ +3 ราย

สะสม 4 ราย

รายแรก 20349 บางสะพาน ช ไทย 26 ปี
 ขับรถบรรทุก พบเชื้อ 22 ธค

20426 บางสะพาน ญ ไทย 52 ปี
 (แม่ของ 20349)

20427 บางสะพาน ญ ไทย 2 ปี
 (ลูกของ 20349)

20428 บางสะพาน ญ ไทย 4 เดือน
 (หลานของ 20349)

วันนี้ +3 ราย

สะสม 5 ราย

รายแรก 20324 เมือง ญ ไทย 53 ปี
 เลี้ยงสัตว์ พบเชื้อ 22 ธค

20445 เมือง ช ไทย 10 ปี
 (หลานของ 20324)

20446 เมือง ญ ไทย 11 ปี
 (หลานของ 20324)

20447 เมือง ญ ไทย 55 ปี
 ทำไร่ (พี่ของ 20324)

ความเชื่อมโยงผู้ป่วยรายใหม่วันที่ 26 ธ.ค.64 จ.ประจวบคีรีขันธ์

ผู้ป่วยที่ตรวจพบใหม่จากการเฝ้าระวัง

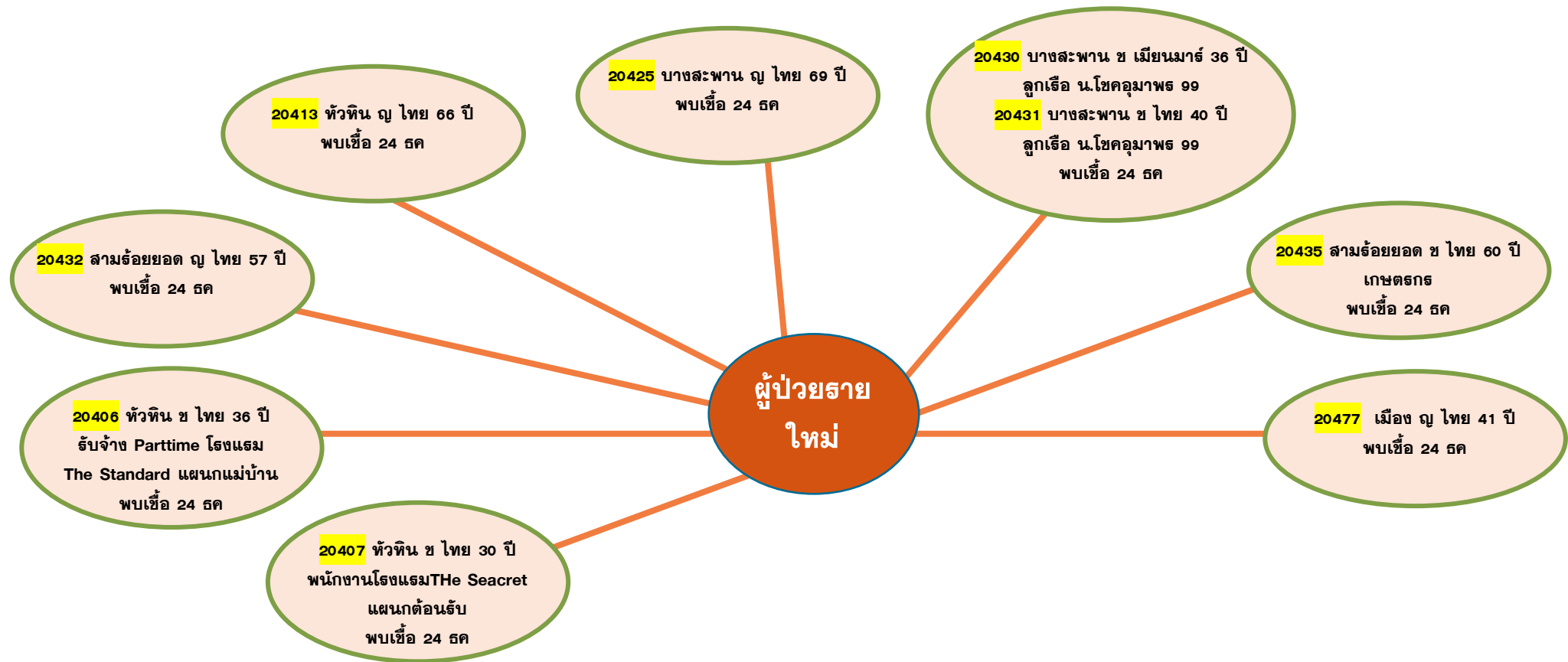

ความเชื่อมโยงผู้ป่วยรายใหม่วันที่ 26 ธ.ค.64 จ.ประจวบคีรีขันธ์

ผู้ป่วยที่พบใหม่ติดต่อจากต่างจังหวัด

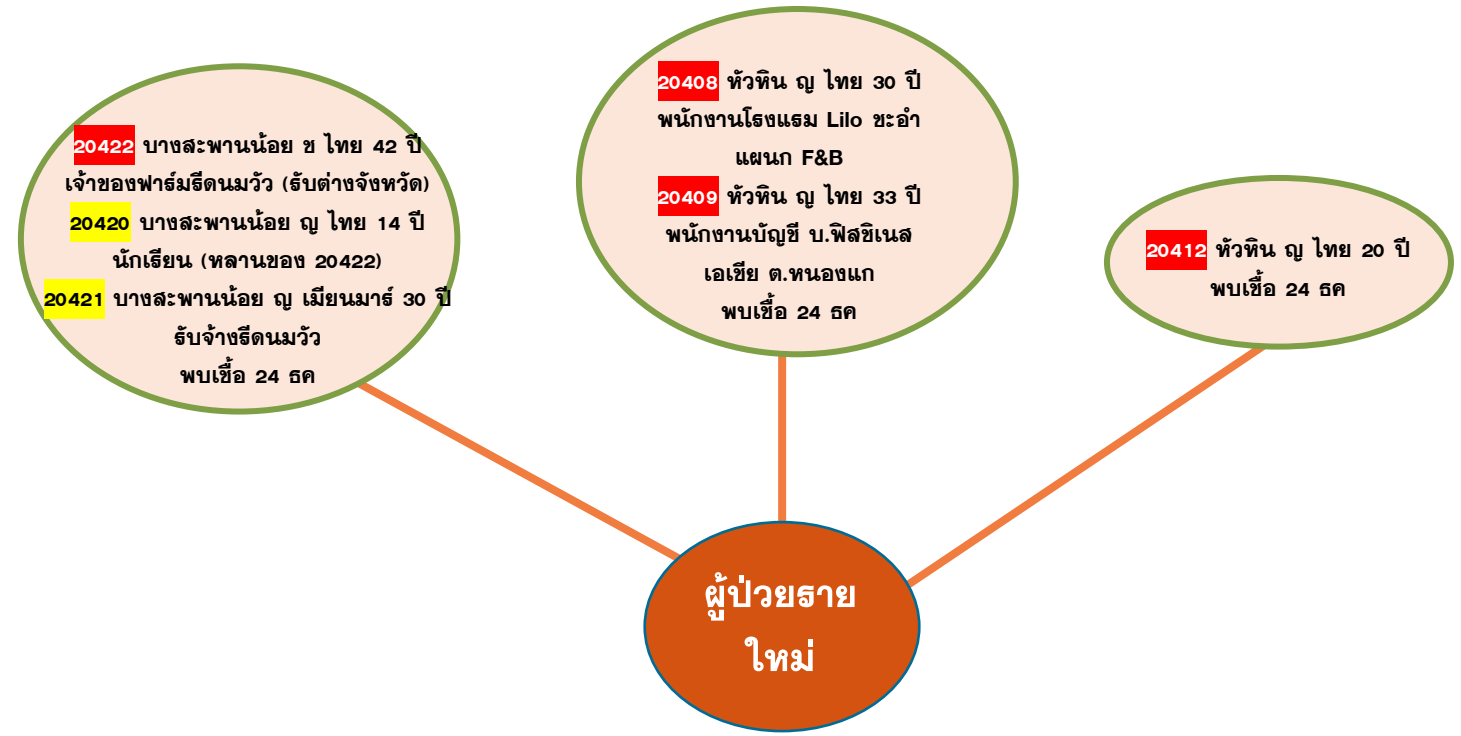

ผลการติดตามผู้สัมผัสเสี่ยงสูง HIGH RISK รายอำเภอ จ.ประจวบคีรีขันธ์

ข้อมูล 26 ธ.ค. 64

อำเภอ/กลุ่มเสี่ยง	วันนี้ (ราย)		สะสม ตั้งแต่ 1 เม.ย. 64			การติดตามที่ยังอยู่ในระยะ 14 วัน		คงเหลือติดตาม	ร้อยละ
	HCW	NON HCW	HCW	NON HCW	รวม	HCW	NON HCW		
หัวหิน	0	10	303	15207	15510	2	78	80	0.5
ปราณบุรี	0	2	75	8466	8541	0	129	129	1.5
สามร้อยยอด	0	20	43	2485	2528	0	235	235	9.3
กุยบุรี	0	0	7	1922	1929	0	23	23	1.2
เมือง	0	14	67	8323	8390	0	112	112	1.3
ทับสะแก	0	0	9	984	993	0	29	29	2.9
บางสะพาน	0	6	44	4118	4162	0	43	43	1.0
บางสะพานน้อย	0	13	7	1276	1283	0	88	88	6.9
รวม	0	65	555	42781	43336	2	737	739	1.7

HCW = บุคลากรทางการแพทย์

NON HCW = ไม่ใช่บุคลากรทางการแพทย์



การป้องกัน การติดเชื้อโควิด 19 แบบครอบจักรวาล Universal Prevention for Covid-19



สวมหน้ากากอนามัย
และทับด้วยหน้ากากผ้า



เว้นระยะห่าง 1-2 เมตร



ล้างมือบ่อยๆ



ตรวจ ATK
เป็นระยะเมื่อมี
ความเสี่ยง



ไม่ใช้ของร่วมกับผู้อื่น



ผู้สูงอายุ และผู้มีโรคเรื้อรัง
ออกจากบ้านเท่าที่จำเป็น



เลี่ยงสัมผัสหน้ากาก



ทานอาหารร้อน ปรุงสุก