



ศูนย์ปฏิบัติการภาวะฉุกเฉินด้านการแพทย์และสาธารณสุข สำนักงานสาธารณสุขจังหวัดพระจวบคีรีขันธ์ กรณี โรคติดเชื้อไวรัสโคโรนา 2019

ฉบับที่ 678 EOC ครั้งที่ 406 วันที่ 27 ธันวาคม 2564 เวลา 09.00 น.

ในการแพร่ระบาดระลอกใหม่

ตั้งแต่ 1 เมษายน 2564



รายงานสถานการณ์ COVID-19 ประจวบคีรีขันธ์

ระลอกใหม่ ประจวบคีรีขันธ์ ตั้งแต่ 1 เม.ย.-27 ธ.ค.64

รายใหม่วันนี้		จำนวนผู้ป่วยสะสม	
+32	ในจังหวัด 30 นอกจังหวัด 2	19,841	ในจังหวัด 18,135
			นอกจังหวัด 1,706
เรือนจำ 0	เรือนจำสะสม 571	ทลบน้เข้าเมือง 0	ทลบน้เข้าเมืองสะสม 79
ติดจากต่างประเทศ 0	ติดเชื้อจากต่างประเทศสะสม 6		

อัตราครองเตียง ร้อยละ 32.7	ไทย 14,551 ต่างชาติ 5,946	
	ทั้งหมด/ใช้ไป	ร้อยละ
แดง	36/6	16.7
เหลือง	189/77	40.7
เขียว	1181/377	31.9

สถานะผู้ป่วย	
รักษาหาย 19,937 (97.3%)	เสียชีวิต 121 (0.6%)

อยู่ระหว่างการรักษา	
439 ราย	
ไม่มีอาการถึงอาการเล็กน้อย 321 ราย	
อาการรุนแรง 7 ราย ใส่เครื่องช่วยหายใจ 2 ราย	อาการปานกลาง 111 ราย

สถานการณ์ฉีดวัคซีนวันนี้ (+0)

Sinovac	AstraZeneca	Sinopharm	Johnson	Pfizer	Moderna	เข็มที่	รวม (โดส)	ครอบคลุม ประชากร
218,603	52,554	89,611		45,537	1,277	1	407,582	70.5%
23,400	219,532	85,332	444	42,147	4,114	2	374,969	64.9%
	22,097			4,784	894	3	27,775	4.8%
242,003	294,183	174,943	444	92,468	6,285	รวม	810,326	

แนวโน้มการพบผู้ป่วย COVID-19 ตามวันที่รายงาน จ.ประจวบคีรีขันธ์

ณ 27 ธ.ค.64

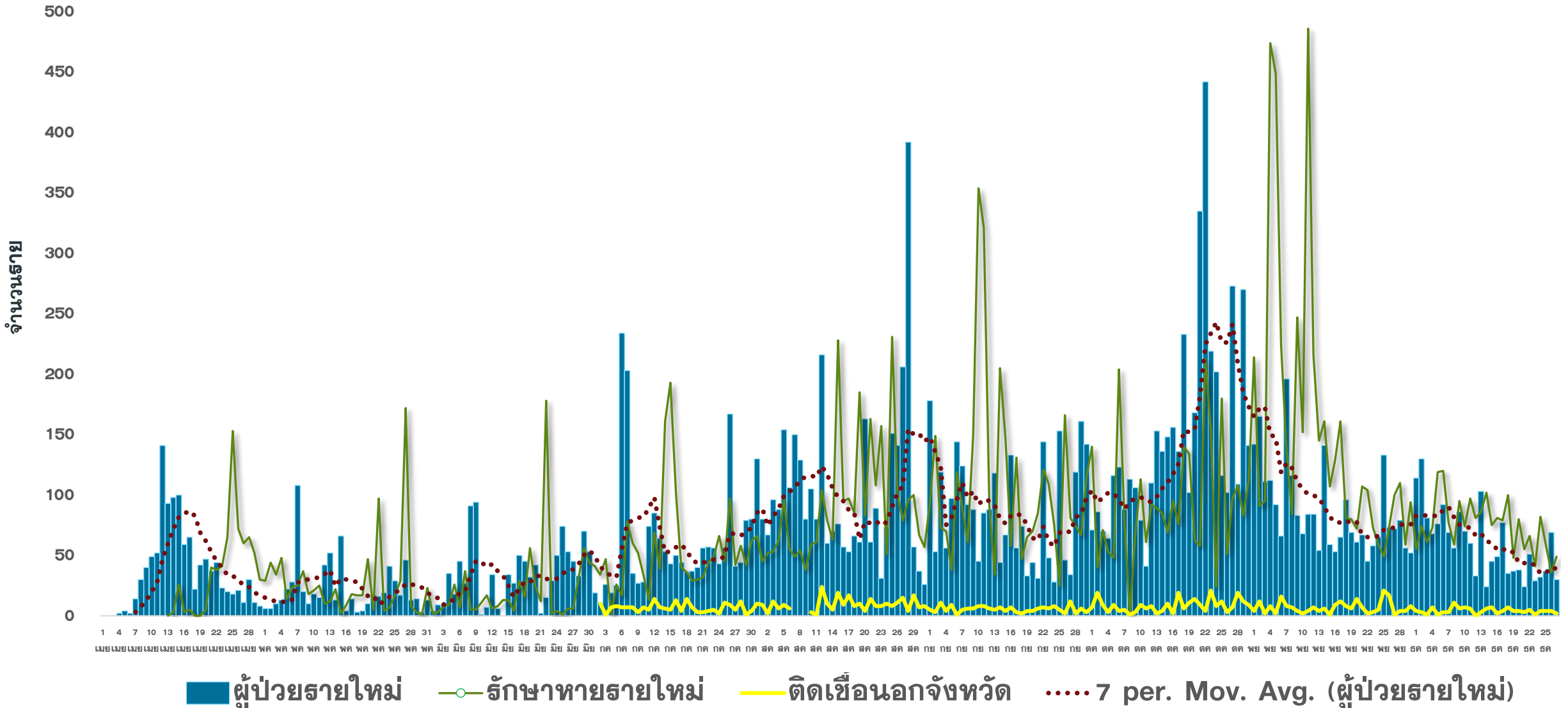

แนวโน้มผู้ป่วย COVID-19 ตามวันเริ่มป่วย จำแนกประเภทความเสี่ยง

ตั้งแต่ 25 มี.ค.-27 ธ.ค.64

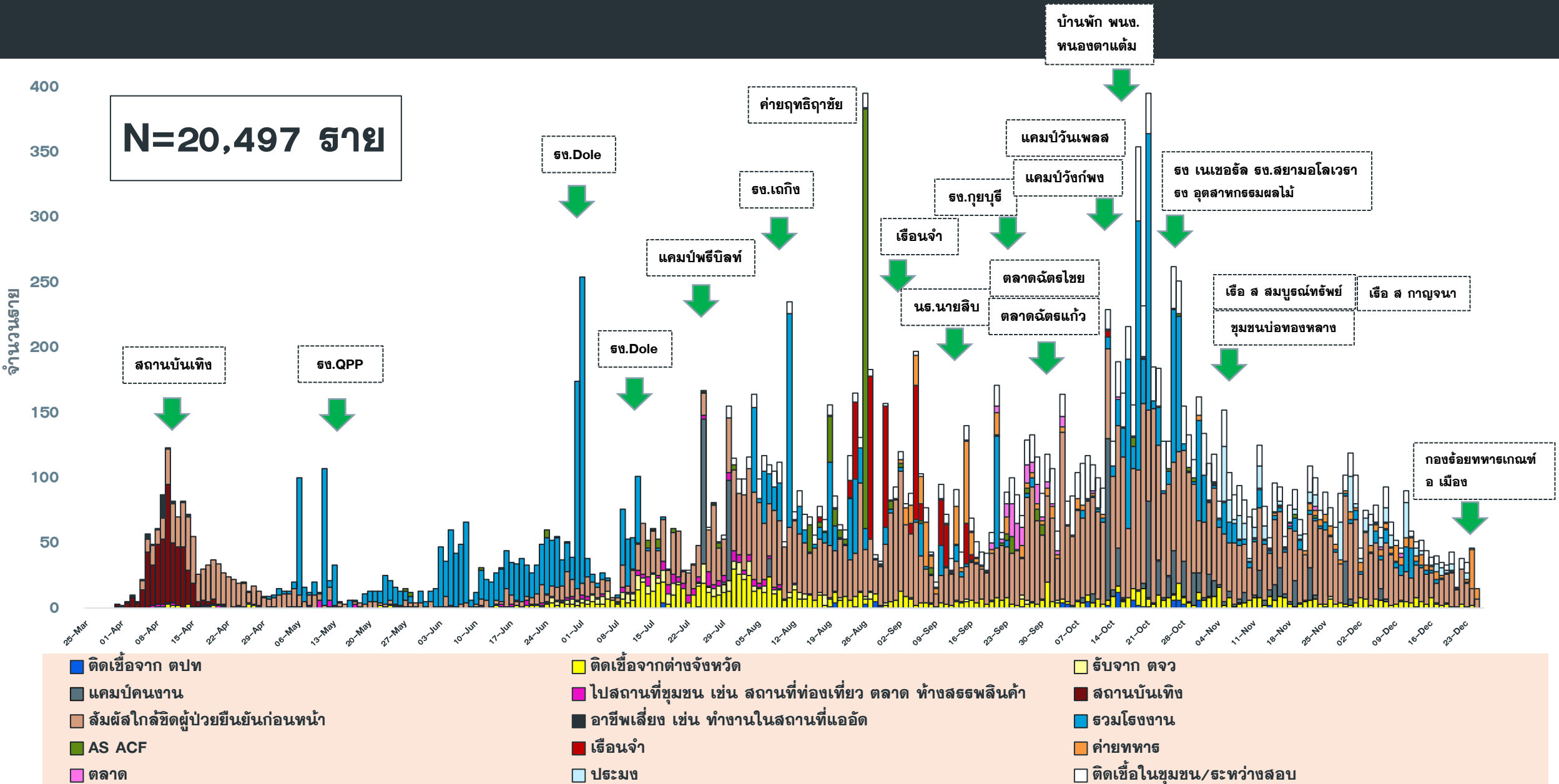

แนวโน้มพบ. COVID-19 ที่ WALK IN รพ. เปรียบเทียบ ผู้ป่วย HR+AS จ.ประจวบ

ตั้งแต่ 1 ส.ค.-27 ธ.ค.64

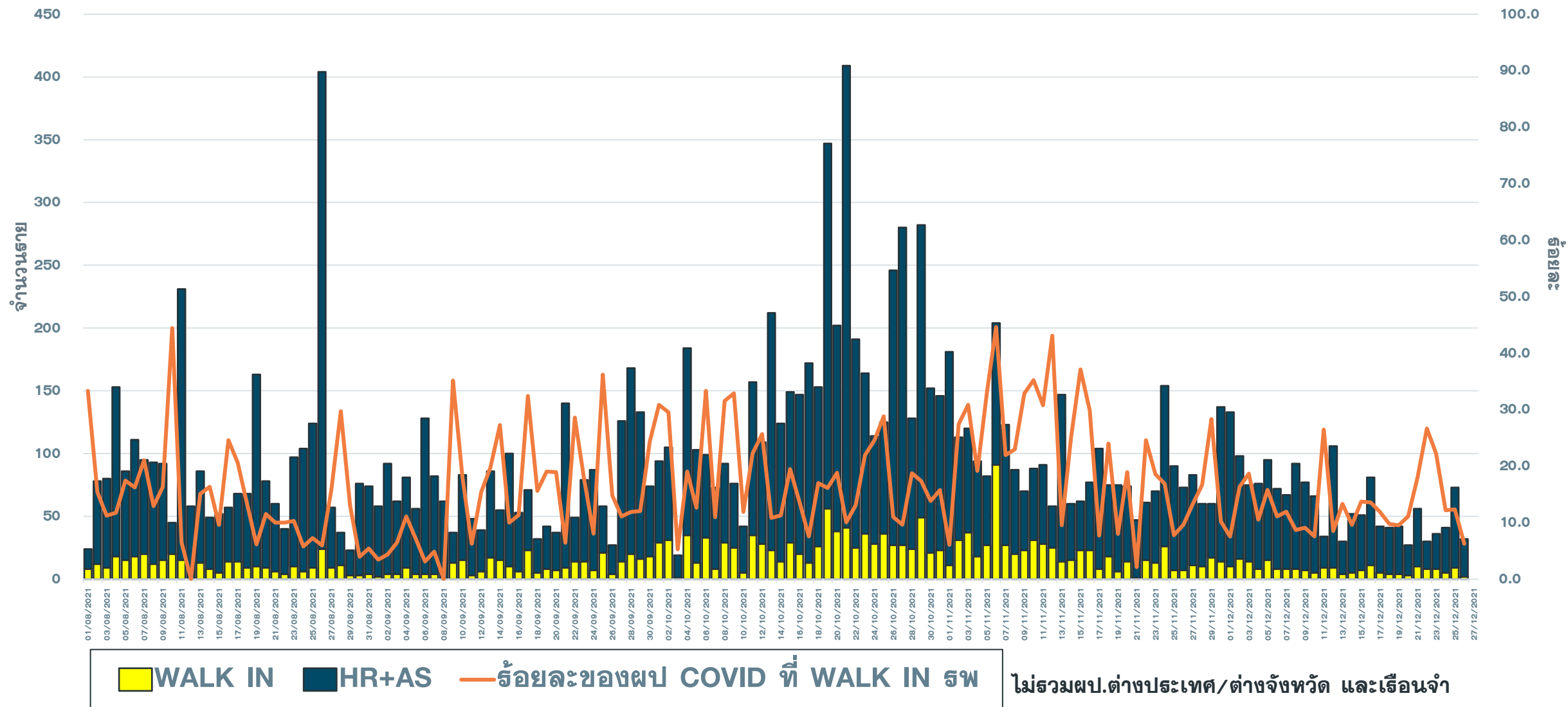

แนวโน้มผู้ป่วย COVID-19 ตามวันที่รายงาน จ.ประจวบคีรีขันธ์

ข้อมูล 27 ธ.ค. 64

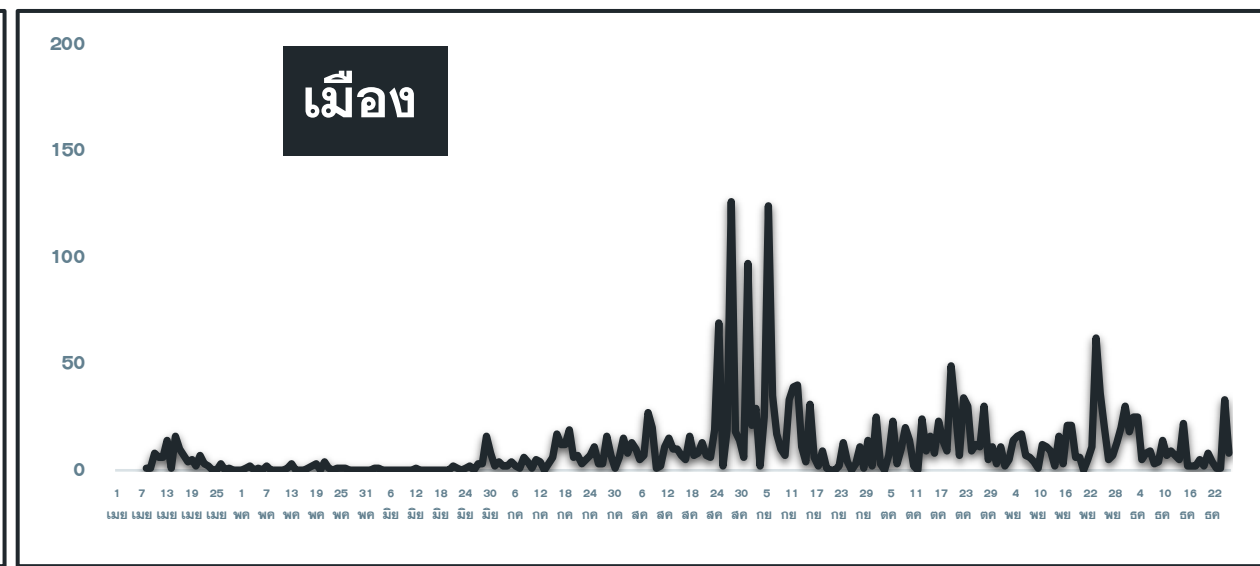
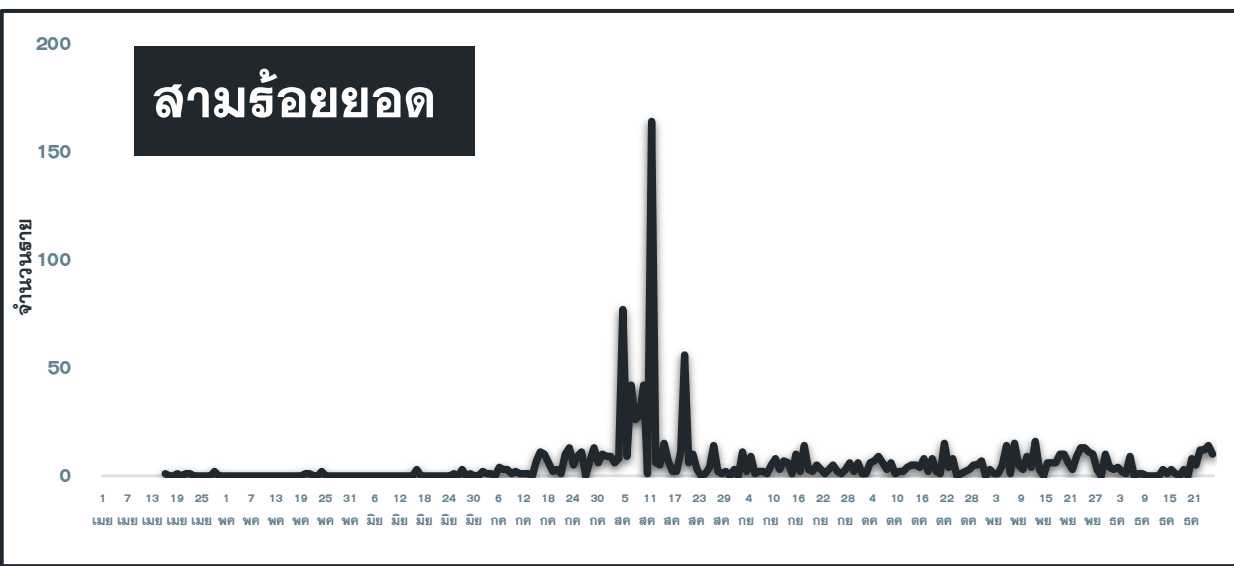
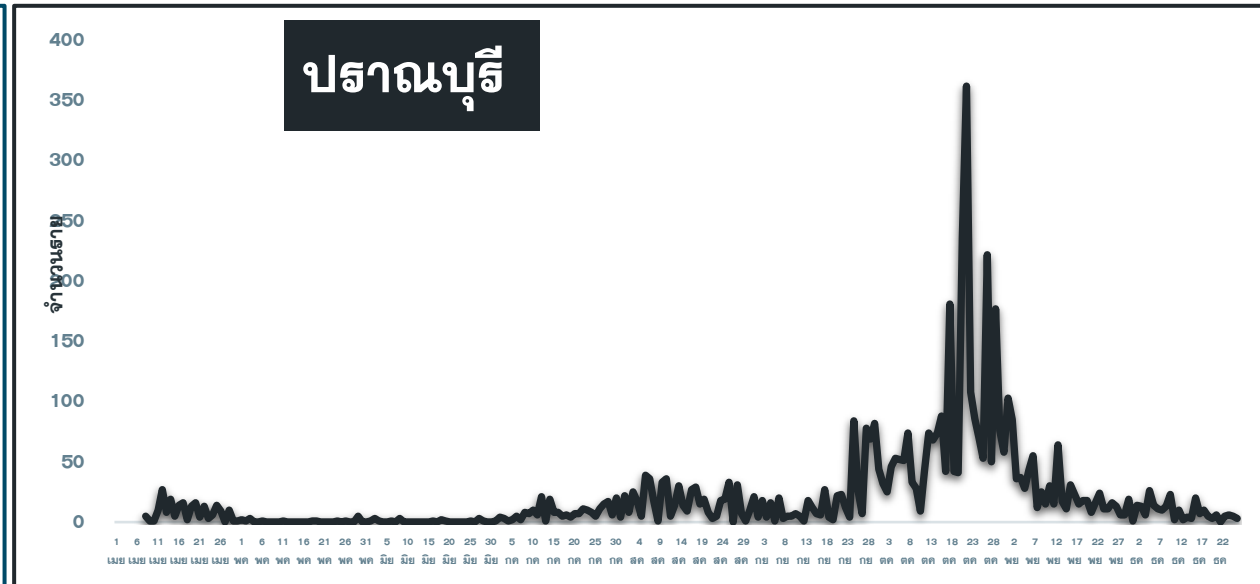
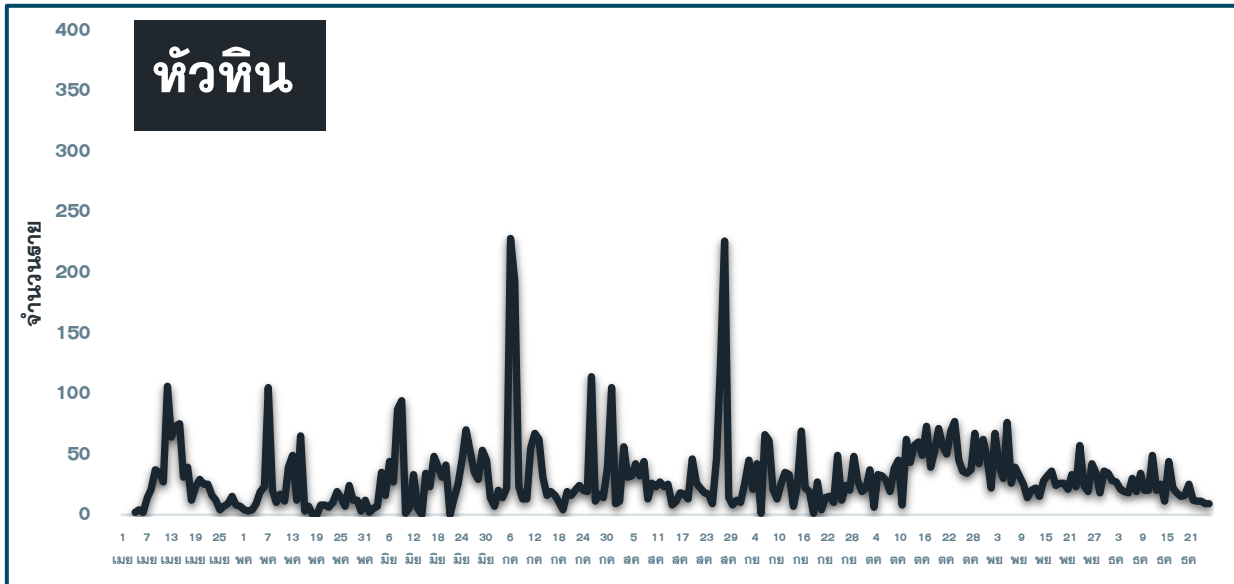

แนวโน้มผู้ป่วย COVID-19 ตามวันที่รายงาน จ.ประจวบคีรีขันธ์

ข้อมูล 27 ธ.ค. 64

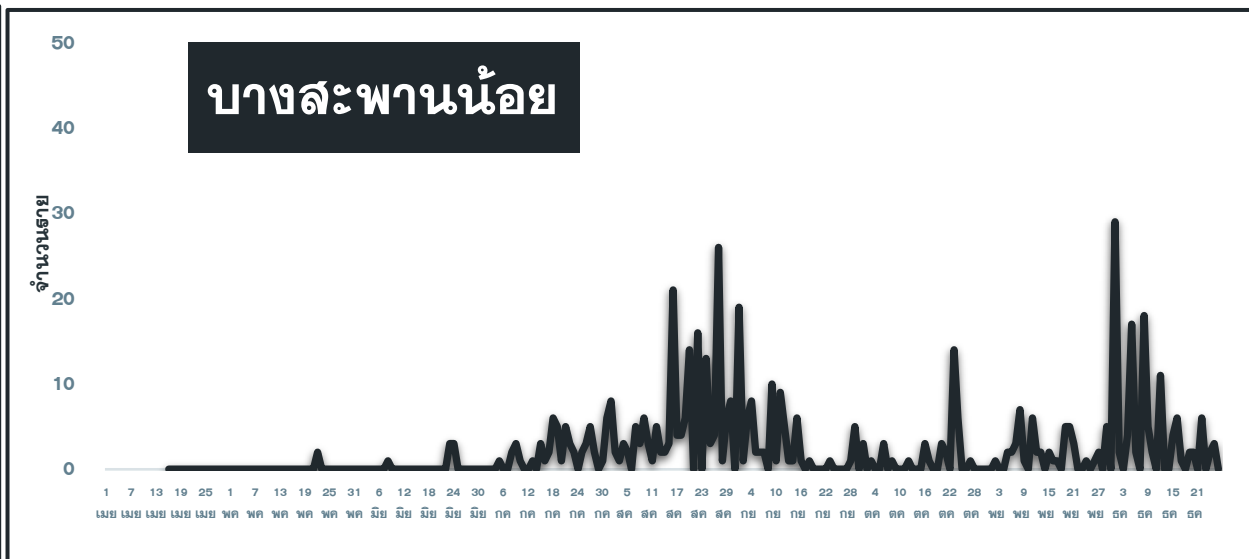
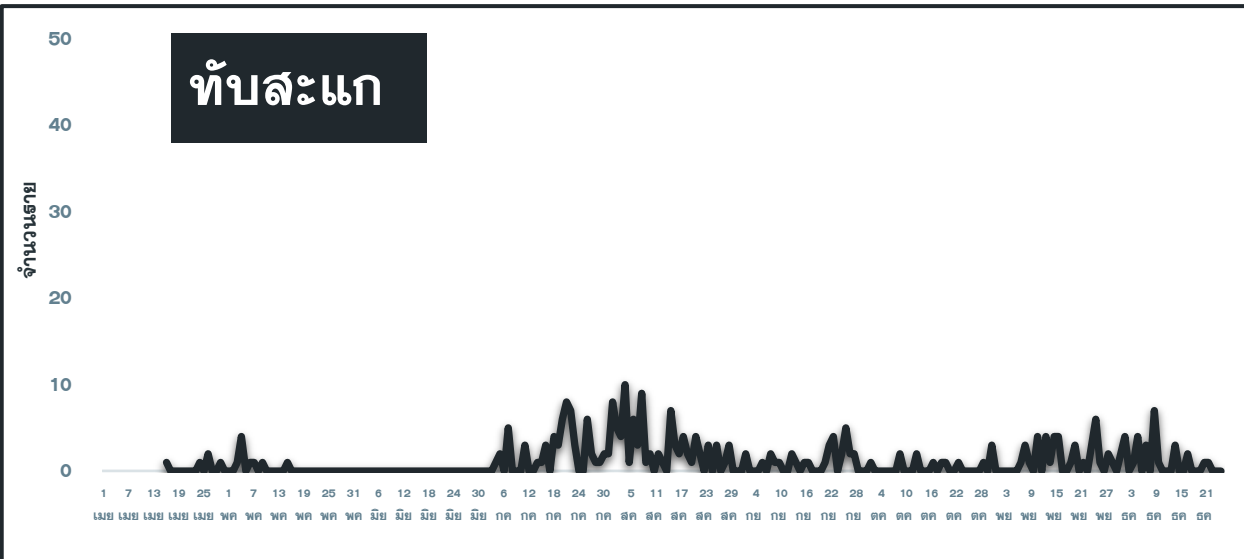
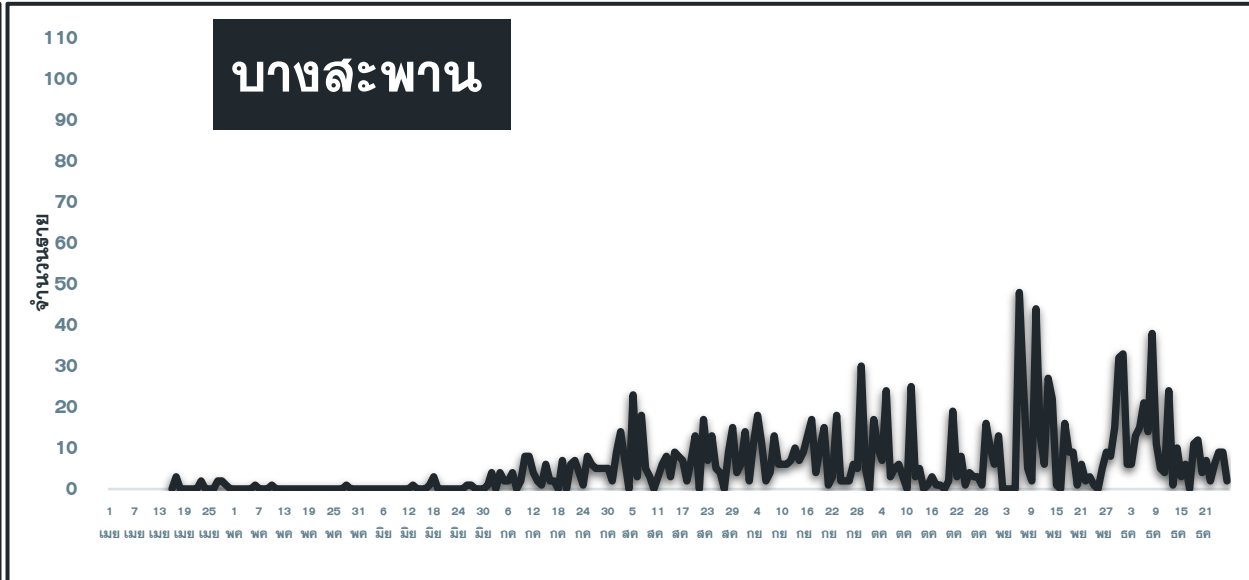
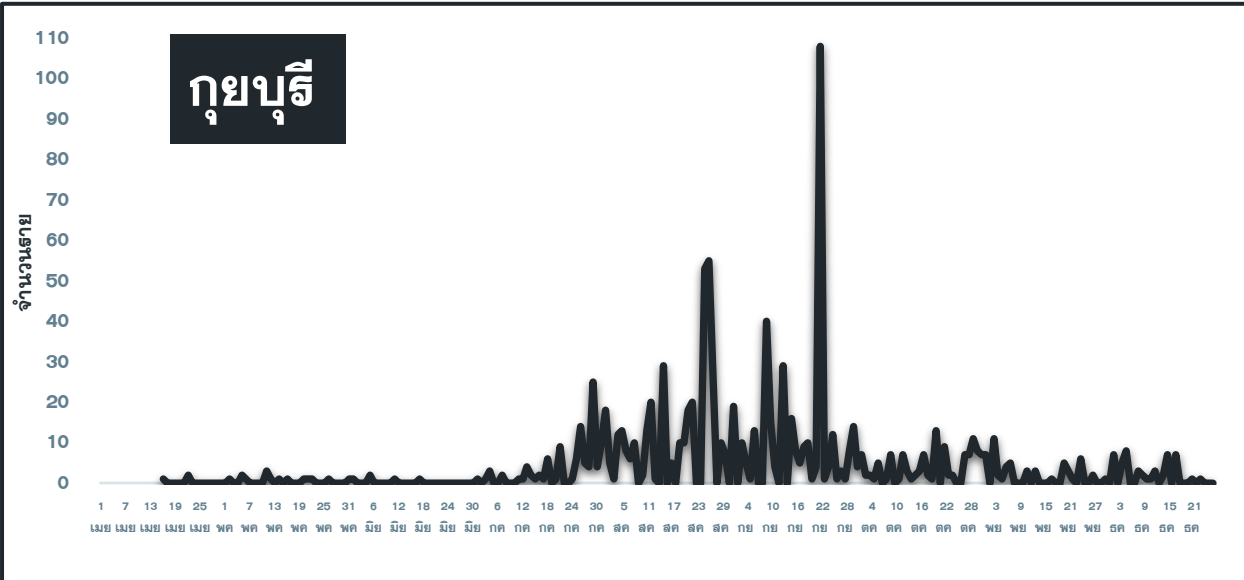

แนวโน้มผู้ป่วยรายวัน COVID-19 ตำบลพื้นที่ HUAHIN RECHARGE

(ต.หัวหิน และ ต.หนองแก) ตั้งแต่ 1 ตุลาคม 64

ข้อมูล 27 ธ.ค.64

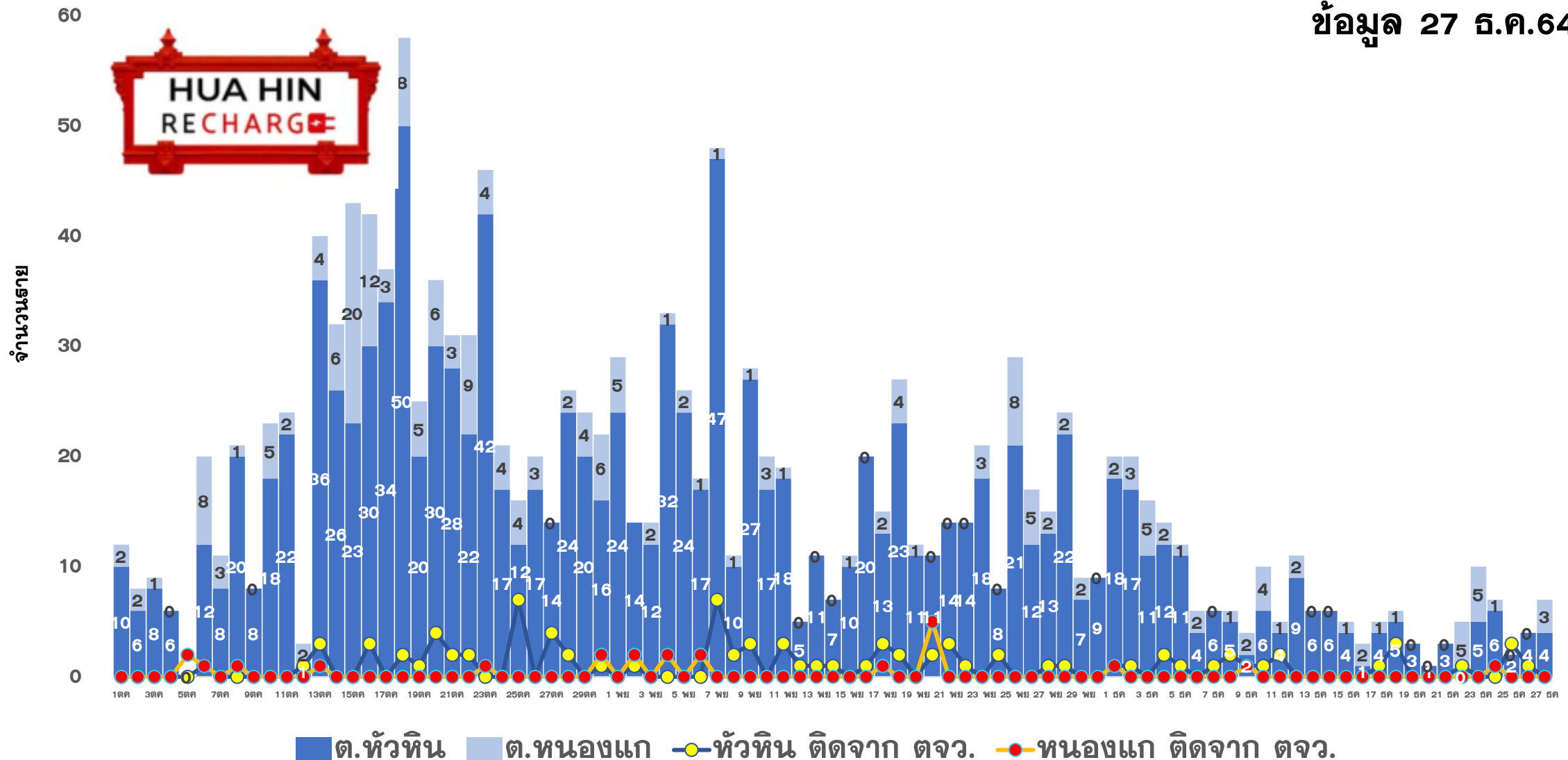



ผลการดำเนินการรับนักท่องเที่ยวต่างชาติ อ.หัวหิน จ.ประจวบคีรีขันธ์



สถานการณ์ COVID-19

ผู้ป่วยวันนี้ ผู้ป่วยสะสม รักษาหาย

32

19,841

19,281



ร้อยละความครอบคลุมวัคซีน

จังหวัด

หัวหิน

เข็ม 1

70.5

89.0

เข็ม 2

64.9

83.7



อัตราการรักษาเตียง

จังหวัด 32.7% หัวหิน 55.5%

รวมเตียงจังหวัด	ทั้งหมด/ใช้ไป	ร้อยละ
แดง	36/6	16.7
เหลือง	189/77	40.7
เขียว	1181/377	31.9

จำนวนนักท่องเที่ยวอำเภอหัวหิน สะสม

ตั้งแต่ 1 พ.ย.-26 ธ.ค.64

เข้าพักโรงแรม

3,892

ที่มาจากสนามบินต่างๆ

112

จากแบบ ธ.ธ.4

5,800

จำนวนจองห้องพัก Sandbox (คืน)

1,029



ผลการตรวจ COVID-19 นักท่องเที่ยวต่างชาติ

จำนวนนักท่องเที่ยว
รับการตรวจวันนี้

ติดเชื้อจากการตรวจ
ครั้งแรก

ติดเชื้อจากการตรวจ
ครั้งที่ 2

Test & Go

Sandbox

Test & Go

Sandbox

Test & Go

Sandbox

0

40

0

0

0

0

จำนวนตรวจสะสม

ยอดสะสมตรวจติดเชื้อ
ครั้งแรก

ยอดสะสมตรวจติดเชื้อ
ครั้งที่ 2

6

452

0

0

6

0



5 ลำดับสูงสุด นทท.

กลุ่ม Sandbox

RUSSIAN	257
DANISH	34
BRITISH	34
AUSTRALIAN	16
AMERICAN	12

มาตรฐานความปลอดภัย
ด้านสุขอนามัยหัวหิน (แห่ง)



129



180

จัดทำโดย
สำนักงานสาธารณสุขจังหวัดประจวบคีรีขันธ์

คลัสเตอร์สะสมของพบ COVID-19 ตั้งแต่ 1 เม.ย.-27 ธ.ค.64 จ.ประจวบคีรีขันธ์

อำเภอ	จำนวน Cluster สะสม (10 ราย+)	ควบคุมได้ ภายใน 28 วัน	ร้อยละที่ ควบคุม ได้	Cluster ควบคุมไม่ได้ ใน 28 วัน	จำนวน Cluster ที่พบผู้ป่วยรายสุดท้าย อยู่ในช่วง 14 วัน ก่อนหน้า				
					จำนวน	ควบคุมได้ ภายใน 14 วัน	ร้อยละ	เกิน 14 วัน ไม่ถึง 28 วัน	เกิน 28 วัน
หัวหิน	54	49	90.7	รง.โดล/ชุมชนเนपाल-ใต้รุ่ง / นธ.นายสิบ/ต.ฉัตรไชย/ธธ.ทหาร	8	6	75.0	0	2 ตลาดฉัตรไชย ธธ.ทหารหัวหิน
ปราณบุรี	38	34	89.5	ตลาดฉัตรแก้ว/รง.สยาม รง.เนเชอรัล/รง.ไฮเดอิก	3	1	33.3	2 เรือ ส เลิศสมุทร เรือปลาทุทอง	0
สามร้อยยอด	16	16	100.0	—	2	2	100.0	0	0
กุยบุรี	9	7	77.8	บ้านเพื่อนกุยบุรี/รง.กุยบุรี	1	1	100.0	0	0
เมือง	32	31	96.9	เรือนจำ	4	3	75.0	1 สังสรรค์วันลอยกระทง	0
ทับสะแก	0	0	0.0	—	0	0	0.0	0	0
บางสะพาน	27	27	100.0	—	3	3	100.0	0	0
บางพานน้อย	10	10	100.0	—	2	2	100.0	0	0
รวม	186	174	93.5	12	23	18	78.3	3	2

แผนที่แสดงคลัสเตอร์ COVID-19 ในจังหวัดประจวบคีรีขันธ์ ข้อมูล 27 ธ.ค. 64

คลัสเตอร์ที่พบผู้ป่วยในช่วง 14 วันล่าสุด

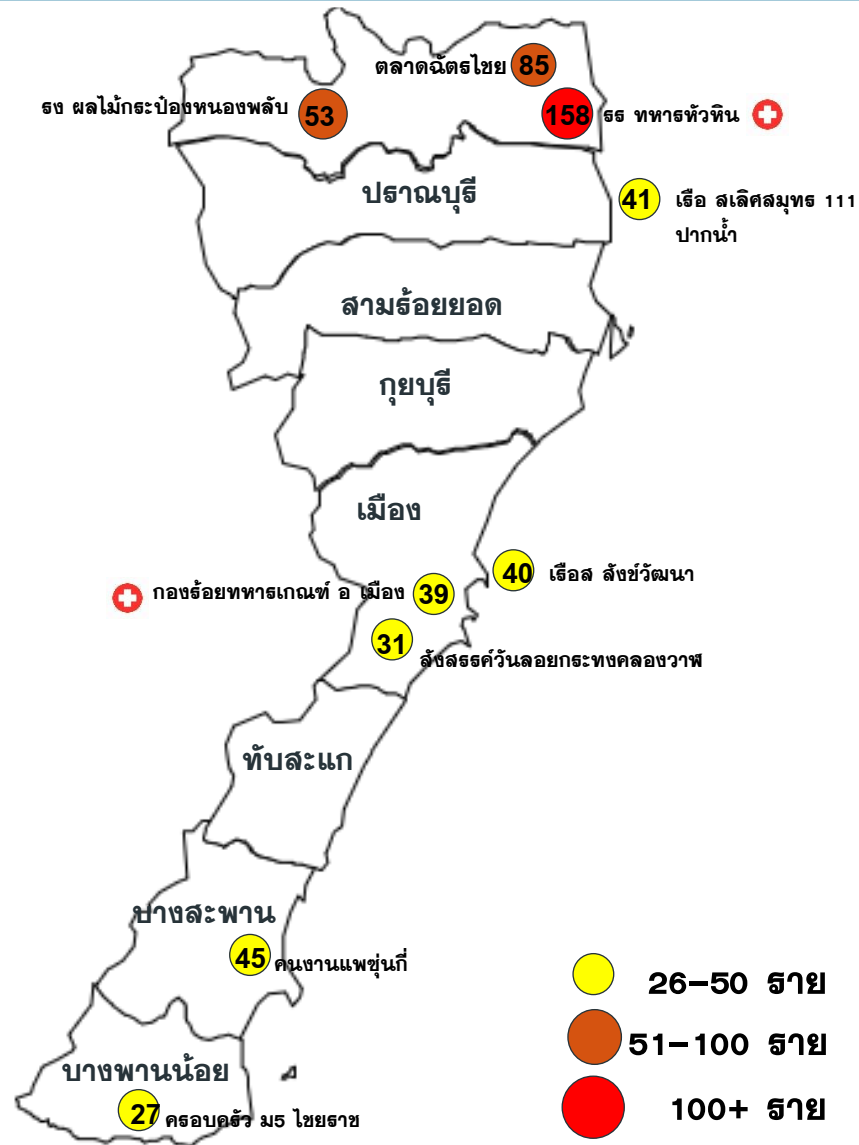

คลัสเตอร์ขนาด 26-100 ราย ขึ้นไป

คลัสเตอร์	ประเภท	จำนวนผู้ป่วย	ผป.รายสุดท้าย	คลัสเตอร์	ประเภท	จำนวนผู้ป่วย	ผป.รายสุดท้าย
ธงชัย*	ค่ายทหาร	158(+2)	24 ธค	เรือ ส ลังขวิวัฒนา	เรือประมง	40	14 ธค
ตลิ่งชันไชย*	ตลาด	84	23 ธค	เรือ สเลิศสมุทร 111 ปากน้ำ	เรือประมง	41	24 ธค
* หมายถึง พบการระบาดมากกว่า 28 วัน							

คลัสเตอร์ที่พบการติดเชื้อส่วนใหญ่เป็นชาวต่างดาว จำนวน 4 แห่ง จาก 9 แห่ง ร้อยละ 44.4

- ตลาด 1 แห่ง
- โรงงาน 1 แห่ง
- ประมง/โรงแรม 3 แห่ง
- ค่ายทหาร 2 แห่ง
- งานรวมกลุ่มสังสรรค์ 1 แห่ง
- เคเรือญาติ 1 แห่ง

แผนที่แสดงคลัสเตอร์ COVID-19 ในจังหวัดประจวบคีรีขันธ์

ข้อมูล 27 ธ.ค. 64

คลัสเตอร์ที่พบผู้ป่วยในช่วง 14 วันล่าสุด

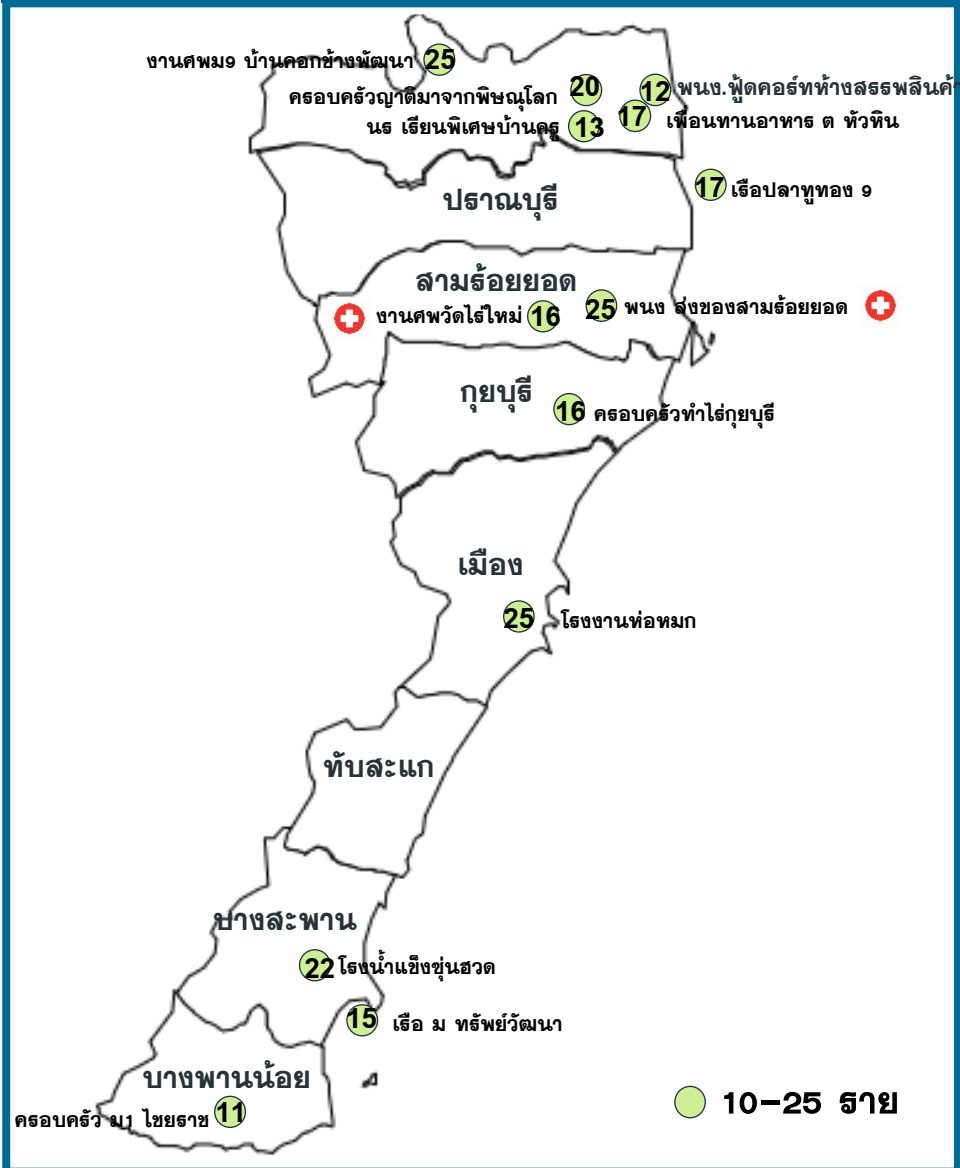

คลัสเตอร์ขนาด 10-25 ชาย

คลัสเตอร์	ประเภท	จำนวนผู้ป่วย	จบ.ชายสุดท้าย	คลัสเตอร์	ประเภท	จำนวนผู้ป่วย	จบ.ชายสุดท้าย
ครอบครัวญาติมาจากพิษณุโลก	เครือญาติ	20	14 ธค	ครอบครัว ม 1 ไชยราช	เครือญาติ	11	15 ธค
โรงน้ำแข็งขุนสวด	โรงน้ำแข็ง	22	17 ธค	พนง. พืดคอร์ทห้างสรรพสินค้า	ห้างร้าน	12	22 ธค
เพื่อนทานอาหาร ต. หัวหิน	สังสรรค์	17	17 ธค	ลูกเรือ ม. ทรัพย์วัฒนา	เรือประมง	15	23 ธค
งานศพ ม 9 คอกช้างพัฒนา	งานศพ	25	17 ธค	นร. เรียนพิเศษบ้านครู	รวมกลุ่ม	13	24 ธค
ครอบครัวทำไร่กุยบุรี	เครือญาติ	16	21 ธค	พนง. ส่งของ สามร้อยยอด	บริษัท	25(+2)	25 ธค
โรงงานห่อหมก	โรงงาน	25	19 ธค	งานศพวัดไร่ใหม่	งานศพ	16(+3)	25 ธค
เรือปลาทูทอง 9	เรือประมง	17	18 ธค				

จำนวนทั้งหมด 13 คลัสเตอร์
ควบคุมได้ ภายใน 14 วัน
13 คลัสเตอร์

แนวโน้มพบใน กิจกรรมที่มีการรวมกลุ่ม เช่น งานศพ และในหน่วยงาน ห้าง ร้านค้า เช่น ค่ายทหาร ห้างสรรพสินค้า

ความเชื่อมโยงผู้ป่วยรายใหม่วันที่ 27 ธ.ค.64 จ.ประจวบคีรีขันธ์

CLUSTER ที่ต้องเฝ้าระวังเป็นพิเศษ

จำนวนผู้ป่วยรายใหม่	32 ราย
เพศชาย	21 ราย
เพศหญิง	11 ราย
สัญชาติไทย	32 ราย
มีอาการ	19 ราย
ไม่มีอาการ	13 ราย
ติดเชื้อในจังหวัด	30 ราย
ติดเชื่อนอกจังหวัด	2 ราย

Cluster กองร้อยทหารเกณฑ์ อ เมือง

จำนวนผู้ป่วยที่เชื่อมโยงทั้งหมด 39 ราย

สะสม 39 ราย

วันนี้ +9 ราย

รายแรก 20326 เมือง ช ไทย 21 ปี
ทหารเกณฑ์กองบิน 5 พบเชื้อ 22 ธค



ชาย 8 ราย

20492-20499 เมือง

สัญชาติไทย ไม่มีอาการ

สัมผัสผู้ป่วยยืนยัน(20326)พักในหอนอนเดียวกัน เข้ารับทหารใหม่
เมื่อวันที่ 1 พ.ย.64 ผลATK- กักตัวครบ 14 วัน
24/12/64 รพ.กองบิน 5 ตรวจ ATKทหารใหม่สัมผัสผู้ป่วยยืนยันจำนวน
231 ราย ผลATK+ จำนวน 30 ราย ส่งตรวจPCR ผลพบเชื้อ 27 ราย
25 ธค ทีม CDCU เก็บตัวอย่าง PCR จำนวน 209 ราย ผลออกรอบแรก
139 ราย พบเชื้อ 8 ราย อยู่ระหว่างรอผล 70 ราย



20491 ปราณบุรี ไทย 21 ปี

ทหาร กองบิน 5

ทำงานที่กองบิน 5 อ.เมือง จ.ประจวบฯ เป็นทหารเกณฑ์อยู่หน่วยฝึก
ทหารใหม่ สวมแมสตลอด
13 - 22 ธ.ค.64 ทำงานเข้าเวรพร้อมเพื่อน 2 คนที่กองบิน 5
23 ธ.ค.64 ช่วงป่วยกลับบ้านพัก ม.5 ต.เขาน้อย อาศัยอยู่กับพ่อและ
แม่ แยกห้องนอนและแยกรับประทานอาหาร
24 ธ.ค.64 ช่วงกลางวัน ต้นสังกัดโทรแจ้งว่ามีทหารใหม่พบเชื้อ
25 ธ.ค.64 ช่วงเช้า ตรวจด้วย ATK ผลเป็นบวก และได้เดินทางมา รพ.
ปราณบุรี เพื่อตรวจหาเชื้อโควิด - 19
26 ธ.ค.64 เจ้าหน้าที่โทรแจ้ง ผลตรวจพบเชื้อ

ผู้ป่วยรายใหม่

มีอาการ ไม่มีอาการ

แนวโน้มการระบาดของ CLUSTER ที่สำคัญในจังหวัดระจวบคี่ร์ขันร์

ณ 27 ธ.ค.64

คลัสเตอร์	วันเริ่มต้น เหตุการณ์ INDEX CASE	วันที่พบพบ รายสุดท้าย	จำนวน ผู้ป่วยสะสม	กราฟการระบาด	จำนวนวัน/ สถานะ								
กองร้อยทหาร เกณฑ์ อ.เมือง	รายที่ 20326 ทหารเกณฑ์ กองบิน5 เริ่มป่วย 17 ธค พบพบ. 21 ธ.ค. พบเชื้อ 22 ธ.ค.64	25 ธ.ค.64	39	<p>Index case 20326</p> <table border="1"> <caption>Case Data from Chart</caption> <thead> <tr> <th>วันที่</th> <th>จำนวนผู้ป่วย</th> </tr> </thead> <tbody> <tr><td>17 ธค.64</td><td>17</td></tr> <tr><td>25 ธค.64</td><td>29</td></tr> <tr><td>29 ธค.64</td><td>8</td></tr> </tbody> </table>	วันที่	จำนวนผู้ป่วย	17 ธค.64	17	25 ธค.64	29	29 ธค.64	8	4 วัน ACTIVE
วันที่	จำนวนผู้ป่วย												
17 ธค.64	17												
25 ธค.64	29												
29 ธค.64	8												

ชื่อ CLUSTER กองร้อยทหารเกณฑ์อำเภอเมือง จังหวัดประจวบคีรีขันธ์

ความเป็นมา/Timeline

ณปี 20326 เข้ารับการเกณฑ์ทหารเป็นทหารกองประจำการ ในวันที่ 1 พ.ย.64 พร้อมกับเพื่อนทหารรวม 223 คน (ณปี 20448-20476) ทุกคนได้รับการตรวจ ATK ผล “บวก” 2 ราย (รักษาหายแล้ว) ขณะอยู่ในกองร้อย ทุกคนจะนอนในหอนอนเดียวกัน เป็นห้องโถงยาว โดยปีกขวาและซ้ายจะเป็นทหารเก่าอนฝั่งละ 40 คน ทหารใหม่จะนอน 2 ฝั่งละ 4 แถว ขณะอยู่ในหอนอนไม่ใส่แมส ช่วงการรับประทานอาหารจะนั่งรับประทานอาหารแยกกัน โดยใช้ดาตคนละดาต ช้อนและแก้วน้ำแยกกัน อาบน้ำในห้องน้ำรวม แยกชั้น มีการทำกิจกรรมร่วมกัน

6-8 ธ.ค.64 ไปช่วยเตรียมงานประจำปีพร้อมกับเพื่อนทหารเกณฑ์ด้วยกัน

9-13 ธ.ค.64 จัดเก็บข้าวของและจัดการสถานที่หลังจัดงานประจำปี

19-20 ธ.ค.64 ณปี 20326เริ่มมีอาการไอ เจ็บคอ

21 ธ.ค.64 ณปี 20326 มีอาการจุกไม่ไต่กลิ่น ATK ผลบวก ทางรพ.จึงส่งตรวจยืนยันผลด้วย RT-PCR พร้อมตรวจผู้สัมผัสเสี่ยงสูงอีก 15 ราย

22 ธ.ค.64 ทราบผลตรวจพบเชื้อโควิด-19 ณปี 20326

24 ธ.ค.64 ณปี 20448-20449 เริ่มมีอาการไอ เจ็บคอ จุกไม่ไต่กลิ่น ตรวจ ATK ผลบวกทั้งสองคน ส่งตรวจ RT-PCR พบเชื้อทั้งสองคน และตรวจ ATK พลทหารทั้งหมด จำนวน 30 คน ผล “บวก” 30 คน ทางรพ.จึงส่งตรวจ RT-PCR ผู้สัมผัสเสี่ยงสูง จำนวน 30 คน พร้อมแยกกัก (ห้องพักรวม)

25 ธ.ค.64 ทราบผลตรวจพบเชื้อโควิด-19 จำนวน 29 ราย (ณปี 20448-20476) เจ้าหน้าที่ CDCU อำเภอเมือง ลงพื้นที่หาผู้สัมผัสเสี่ยงสูง และเก็บตัวอย่างส่งตรวจด้วยวิธี RT-PCR จำนวน 209 ราย ผลออกครบแรก 139 ราย พบเชื้อ 8 ราย **อยู่ระหว่างรอผล 70 ราย**

การค้นหาผู้สัมผัส

ผู้สัมผัสใกล้ชิดเสี่ยงสูง 254 คน ติดตามได้ 254 คน

ความสัมพันธ์ ความเชื่อมโยง

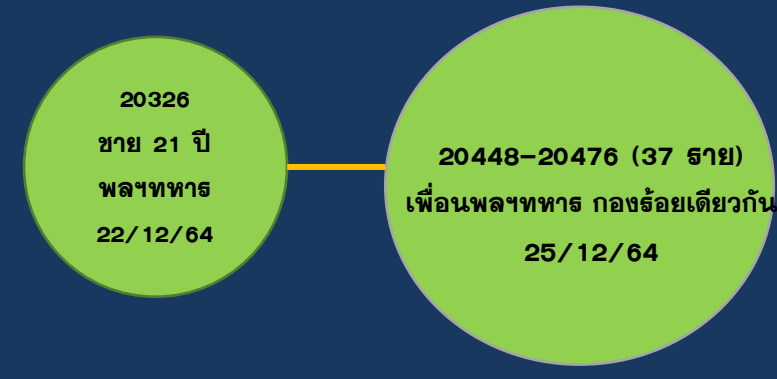

ปัจจัยเสี่ยง

1. มีการอยู่รวมกันเป็นจำนวนมาก มีการนอนในหอนอนเดียวกัน ไม่ใส่แมส
2. มีการทำกิจกรรมร่วมกันเป็นประจำ
3. ขณะทำงานมีการสัมผัสใกล้ชิด พูดคุย ไม่สวมแมส

มาตรการควบคุม ป้องกันโรค

1. กักตัวผู้สัมผัสเสี่ยงสูงในที่ทำงาน 23-5 มกราคม 2565 ไว้ 2 แห่ง 1.ค่ายลูกเสือ 2.บ้านพักรวม
2. ตรวจ RT-PCR กำลังพลทุกคน (เฉพาะกองร้อยอากาศโยธิน) รวมถึงข้าราชการ ครูฝึก ที่เกี่ยวข้อง
3. ปรับมาตรการ DMHTT ให้เข้มงวดขึ้น เพิ่มความถี่ทำความสะอาดจุดสัมผัสร่วม เช่น กลอนประตู จุดกดน้ำดื่ม
4. จัดระเบียบโรงนอนใหม่ให้เว้นระยะเตียงนอนอย่างน้อย 2 เมตร
5. จัดกลุ่มเป็นกลุ่มย่อยขนาดเล็กกลุ่มละ 4-6 คน ไม่ทำกิจกรรมข้ามกลุ่ม
6. ปรับการใช้ห้องน้ำ ซึ่งเดิมมีฝักบัว 10 จุด ที่เหลือเป็นการใช้อ่างน้ำรวม โดยให้งดใช้อ่างน้ำรวม และจัดระเบียบการอาบน้ำเป็นชุดละ 10 คน (ใช้ฝักบัวทั้งหมด)
7. ลดการใช้อุปกรณ์ร่วมกัน เช่น งดการใช้เครื่องซักผ้า (ใช้ซักมือ) ซึ่งทุกคนมีกะละมัง หรือถังน้ำส่วนตัว
8. งดการทำกิจกรรมร่วมกับกองร้อยอื่น รวมทั้งงดการสนับสนุนกิจการพลเรือนต่างๆ

ความเชื่อมโยงผู้ป่วยรายใหม่วันที่ 27 ธ.ค.64 จ.ประจวบคีรีขันธ์

CLUSTER ที่ต้องเฝ้าระวังเป็นพิเศษ

Cluster พนักงานส่งของ

จำนวนผู้ป่วยที่เชื่อมโยงทั้งหมด 25 ราย

วันนี้ +2 ราย

วงที่ 2 ละสม 20 ราย

 20503 สามร้อยยอด ไทย 46 ปี
รับจ้าง

สัมผัสใกล้ชิดกับผู้ป่วยยืนยันลำดับที่ 20287 (หลาน) บ้านอยู่ใกล้กันพูดคุยกันเป็นประจำทุกวัน และมีประวัติทำงานร่วมกับผู้ป่วยยืนยันลำดับที่ 20388 21 ธ.ค. 64 ทราบผลตรวจของหลาน (ผู้ป่วยยืนยันลำดับที่ 20287) ตรวจพบเชื้อ 23 ธ.ค. 64 รับการตรวจคัดกรอง COVID-19 ด้วยวิธี RT-PCR ที่รพ.สามร้อยยอด ผลLabอ่านค่าไม่ได้ เจ้าหน้าที่นัดตรวจซ้ำ และวันที่ 25 ธ.ค. 64 รับการตรวจคัดกรอง COVID-19 ด้วยวิธี RT-PCR ครั้งที่ 2 ที่ รพ.สามร้อยยอด 26 ธ.ค. 64 ทราบผลตรวจเชื้อ

 20504 สามร้อยยอด ไทย 25 ปี
พนักงานแผนกการตลาด

สัมผัสใกล้ชิดกับผู้ป่วยยืนยันลำดับที่ 20438 (หลาน) 18 ธ.ค. - 23 ธ.ค. 64 ผู้ป่วยได้ดูแลหลาน (ผู้ป่วยยืนยันลำดับที่ 20438) ทุกวัน 24 ธ.ค. 64 ทราบว่าหลาน (ผู้ป่วยยืนยันลำดับที่ 20438) ตรวจพบเชื้อ 25 ธ.ค. 64 รับการตรวจคัดกรอง Covid19 ด้วยวิธี RT-PCR ที่ รพ.สามร้อยยอด 26 ธ.ค. 64 ทราบผลตรวจพบเชื้อ

วงที่ 1
ละสม 5 ราย
รายแรก 20193,20194 สามร้อยยอด
รับจ้าง พบเชื้อ 18 ธค

Cluster งานศพวัดไร่ไหม

จำนวนผู้ป่วยที่เชื่อมโยงทั้งหมด 16 ราย

วงที่ 2 ละสม 11 ราย

วันนี้ +3 ราย

 20500 สามร้อยยอด ไทย 50 ปี
ค้าขาย

ผู้ป่วยมีประวัติสัมผัสกับผู้ป่วยยืนยันลำดับที่ 20396 ผู้ป่วยให้ประวัติทำขนมและมาส่งที่ร้านของผู้ป่วยยืนยันลำดับที่ 20396 เป็นประจำทุกวัน 23 ธ.ค. 64 ผู้ป่วยมีอาการคันคันตัว มีน้ำมูก 24 ธ.ค. 64 ทราบผลว่าผู้ป่วยยืนยันลำดับที่ 20396 ตรวจพบเชื้อ ตรวจ ATK มาตรวจเองพบผล Positive 25 ธ.ค. 64 รับการตรวจคัดกรอง Covid19 ด้วยวิธี RT-PCR ที่ รพ.สามร้อยยอดวันที่ 26 ธ.ค. 64 ทราบผลตรวจพบเชื้อ

 20501 สามร้อยยอด ไทย 22 ปี
ค้าขาย

สัมผัสใกล้ชิดกับผู้ป่วยยืนยันลำดับที่ 20392 (เพื่อน) มีประวัติสัมผัสผู้ป่วยยืนยันวันที่ 21 ธ.ค.64 24 ธ.ค.64 ทราบผลของผู้ป่วยยืนยันลำดับที่ 20392 (เพื่อน) มีอาการเจ็บคอ ไข้ หายใจลำบาก 25 ธ.ค 64 รับการตรวจคัดกรอง Covid19 ด้วยวิธี RT-PCR ที่ รพ.สามร้อยยอด 26 ธ.ค.64 ทราบผลพบเชื้อ

 20502 สามร้อยยอด ไทย 26 ปี
รับจ้างทั่วไป

สัมผัสร่วมบ้านกับผู้ป่วยยืนยัน 20393 (แม่) 22 ธ.ค.64 ไข้ ไอ มีเสมหะ มีน้ำมูก 24 ธ.ค.64 ทราบผลของผู้ป่วยยืนยัน 20393 (แม่) 25 ธ.ค 64 รับการตรวจคัดกรอง Covid19 ด้วยวิธี RT-PCR ที่ รพ.สามร้อยยอด 26 ธ.ค.64 ทราบผลพบเชื้อ

วงที่ 1
ละสม 5 ราย
รายแรก 20359-20361 สามร้อยยอด
แม่ครัวในงานศพวัดไร่ไหม พบเชื้อ 22 ธค

ผู้ป่วยรายใหม่

แนวโน้มการระบาดของ CLUSTER ที่สำคัญในจังหวัดระจวบคี่ร์ขันร์

ณ 27 ธ.ค.64

คลัสเตอร์	วันเริ่มต้น เหตุการณ์ INDEX CASE	วันที่พบพบ รายสุดท้าย	จำนวน ผู้ป่วยสะสม	กราฟการระบาด	จำนวนวัน/ สถานะ																																
พนักงานส่งของ อ.สามร้อยยอด	รายที่ 20193 รับจ้าง เริ่มป่วย 15 ธค พบพบ./ พบเชื้อ 18 ธ.ค.64	25 ธ.ค.64	25	<p>Index case 20193</p> <table border="1"> <caption>Index case 20193</caption> <thead> <tr> <th>วันที่</th> <th>จำนวนผู้ป่วย</th> </tr> </thead> <tbody> <tr><td>12 ธ.ค.64</td><td>0</td></tr> <tr><td>13 ธ.ค.64</td><td>0</td></tr> <tr><td>14 ธ.ค.64</td><td>0</td></tr> <tr><td>15 ธ.ค.64</td><td>2</td></tr> <tr><td>16 ธ.ค.64</td><td>0</td></tr> <tr><td>17 ธ.ค.64</td><td>0</td></tr> <tr><td>18 ธ.ค.64</td><td>1</td></tr> <tr><td>19 ธ.ค.64</td><td>2</td></tr> <tr><td>20 ธ.ค.64</td><td>3</td></tr> <tr><td>21 ธ.ค.64</td><td>2</td></tr> <tr><td>22 ธ.ค.64</td><td>1</td></tr> <tr><td>23 ธ.ค.64</td><td>5</td></tr> <tr><td>24 ธ.ค.64</td><td>4</td></tr> <tr><td>25 ธ.ค.64</td><td>2</td></tr> <tr><td>26 ธ.ค.64</td><td>2</td></tr> </tbody> </table>	วันที่	จำนวนผู้ป่วย	12 ธ.ค.64	0	13 ธ.ค.64	0	14 ธ.ค.64	0	15 ธ.ค.64	2	16 ธ.ค.64	0	17 ธ.ค.64	0	18 ธ.ค.64	1	19 ธ.ค.64	2	20 ธ.ค.64	3	21 ธ.ค.64	2	22 ธ.ค.64	1	23 ธ.ค.64	5	24 ธ.ค.64	4	25 ธ.ค.64	2	26 ธ.ค.64	2	7 วัน ACTIVE
วันที่	จำนวนผู้ป่วย																																				
12 ธ.ค.64	0																																				
13 ธ.ค.64	0																																				
14 ธ.ค.64	0																																				
15 ธ.ค.64	2																																				
16 ธ.ค.64	0																																				
17 ธ.ค.64	0																																				
18 ธ.ค.64	1																																				
19 ธ.ค.64	2																																				
20 ธ.ค.64	3																																				
21 ธ.ค.64	2																																				
22 ธ.ค.64	1																																				
23 ธ.ค.64	5																																				
24 ธ.ค.64	4																																				
25 ธ.ค.64	2																																				
26 ธ.ค.64	2																																				
งานศพวัดไร่ใหม่ อ.สามร้อยยอด	รายที่ 20359 แม่บ้าน เริ่มป่วย 20 ธค พบพบ./พบเชื้อ 22 ธ.ค.64	25 ธ.ค.64	16	<p>Index case 20359</p> <table border="1"> <caption>Index case 20359</caption> <thead> <tr> <th>วันที่</th> <th>จำนวนผู้ป่วย</th> </tr> </thead> <tbody> <tr><td>13 ธ.ค.64</td><td>0</td></tr> <tr><td>14 ธ.ค.64</td><td>0</td></tr> <tr><td>15 ธ.ค.64</td><td>0</td></tr> <tr><td>16 ธ.ค.64</td><td>0</td></tr> <tr><td>17 ธ.ค.64</td><td>1</td></tr> <tr><td>18 ธ.ค.64</td><td>0</td></tr> <tr><td>19 ธ.ค.64</td><td>2</td></tr> <tr><td>20 ธ.ค.64</td><td>1</td></tr> <tr><td>21 ธ.ค.64</td><td>1</td></tr> <tr><td>22 ธ.ค.64</td><td>5</td></tr> <tr><td>23 ธ.ค.64</td><td>4</td></tr> <tr><td>24 ธ.ค.64</td><td>1</td></tr> </tbody> </table>	วันที่	จำนวนผู้ป่วย	13 ธ.ค.64	0	14 ธ.ค.64	0	15 ธ.ค.64	0	16 ธ.ค.64	0	17 ธ.ค.64	1	18 ธ.ค.64	0	19 ธ.ค.64	2	20 ธ.ค.64	1	21 ธ.ค.64	1	22 ธ.ค.64	5	23 ธ.ค.64	4	24 ธ.ค.64	1	3 วัน ACTIVE						
วันที่	จำนวนผู้ป่วย																																				
13 ธ.ค.64	0																																				
14 ธ.ค.64	0																																				
15 ธ.ค.64	0																																				
16 ธ.ค.64	0																																				
17 ธ.ค.64	1																																				
18 ธ.ค.64	0																																				
19 ธ.ค.64	2																																				
20 ธ.ค.64	1																																				
21 ธ.ค.64	1																																				
22 ธ.ค.64	5																																				
23 ธ.ค.64	4																																				
24 ธ.ค.64	1																																				

ความเชื่อมโยงผู้ป่วยรายใหม่วันที่ 27 ธ.ค.64 จ.ประจวบคีรีขันธ์

CLUSTER ที่ต้องเฝ้าระวังเป็นพิเศษ

Cluster โรงเรียนทหารหัวหิน

จำนวนผู้ป่วยที่เชื่อมโยงทั้งหมด 159 ราย

วงที่ 2
สะสม 1 ราย

วงที่ 1
สะสม 158 ราย

วันนี้ +2 ราย

รายแรก 17689 หัวหิน ช ไทย 19 ปี
ธธ นายสิบ กลับจากสงขลา พบเชื้อ 15 พย

 20487 หัวหิน ไทย 22 ปี
นักเรียนนายสิบ กองร้อยเสือโคร่ง
10-23/12/64 พักอยู่ที่เรือนนอนกองร้อยเสือโคร่ง
ในธธ.นส.ทบ.
24/12/64 เริ่มมีอาการจุกไม่ได้กลืน หายใจลำบาก
ลิ้นไม่รับรส มีน้ำมูก จึงเดินทางมารับการตรวจคัด
กรองหาเชื้อโควิด-19 ที่รพ.ค่ายธนะรัชต์ ผลการ
ตรวจ พบเชื้อ โควิด-19

 20488 หัวหิน ไทย 22 ปี
นักเรียนนายสิบ กองร้อยเสือโคร่ง
10-23/12/64 พักอยู่ที่เรือนนอนกองร้อยเสือโคร่ง
ในธธ.นส.ทบ.
22/12/64 มีอาการจุกไม่ได้กลืน ลิ้นไม่รับรส
23/12/64 แยกกักตัวที่กองร้อย
24/12/64 เดินทางไปเข้ารับการตรวจหาเชื้อโควิด-
19 ที่รพ.ค่ายธนะรัชต์ ผลการตรวจ พบเชื้อ โควิด-19

ผู้ป่วยราย
ใหม่

แนวโน้มการระบาดของ CLUSTER ที่สำคัญในจังหวัดระจวบคี่รีขันธ์

ณ 27 ธ.ค.64

คลัสเตอร์	วันเริ่มต้น เหตุการณ์ INDEX CASE	วันที่พบศพ รายสุดท้าย	จำนวน ผู้ป่วยสะสม	กราฟการระบาด	จำนวนวัน/ สถานะ																																																																																																						
โรงเรียนทหาร หัวหิน อ.หัวหิน	รายที่ 17689 นักเรียนนายสิบ เริ่มป่วย 13 พย พบศพ./ พบเชื้อ 15 พ.ย.64	24 ธ.ค.64	159	<p>Index case 17689</p> <p>13 พย</p> <table border="1"> <caption>Daily Index Case Data for Cluster 17689</caption> <thead> <tr> <th>วันที่</th> <th>จำนวนผู้ป่วยรายวัน</th> </tr> </thead> <tbody> <tr><td>9 ธ.ค.64</td><td>0</td></tr> <tr><td>10 ธ.ค.64</td><td>0</td></tr> <tr><td>11 ธ.ค.64</td><td>0</td></tr> <tr><td>12 ธ.ค.64</td><td>2</td></tr> <tr><td>13 ธ.ค.64</td><td>1</td></tr> <tr><td>14 ธ.ค.64</td><td>2</td></tr> <tr><td>15 ธ.ค.64</td><td>1</td></tr> <tr><td>16 ธ.ค.64</td><td>0</td></tr> <tr><td>17 ธ.ค.64</td><td>0</td></tr> <tr><td>18 ธ.ค.64</td><td>0</td></tr> <tr><td>19 ธ.ค.64</td><td>1</td></tr> <tr><td>20 ธ.ค.64</td><td>2</td></tr> <tr><td>21 ธ.ค.64</td><td>7</td></tr> <tr><td>22 ธ.ค.64</td><td>6</td></tr> <tr><td>23 ธ.ค.64</td><td>5</td></tr> <tr><td>24 ธ.ค.64</td><td>5</td></tr> <tr><td>25 ธ.ค.64</td><td>7</td></tr> <tr><td>26 ธ.ค.64</td><td>7</td></tr> <tr><td>27 ธ.ค.64</td><td>4</td></tr> <tr><td>28 ธ.ค.64</td><td>3</td></tr> <tr><td>29 ธ.ค.64</td><td>3</td></tr> <tr><td>30 ธ.ค.64</td><td>6</td></tr> <tr><td>31 ธ.ค.64</td><td>3</td></tr> <tr><td>1 ธ.ค.64</td><td>6</td></tr> <tr><td>2 ธ.ค.64</td><td>2</td></tr> <tr><td>3 ธ.ค.64</td><td>5</td></tr> <tr><td>4 ธ.ค.64</td><td>5</td></tr> <tr><td>5 ธ.ค.64</td><td>5</td></tr> <tr><td>6 ธ.ค.64</td><td>4</td></tr> <tr><td>7 ธ.ค.64</td><td>4</td></tr> <tr><td>8 ธ.ค.64</td><td>12</td></tr> <tr><td>9 ธ.ค.64</td><td>6</td></tr> <tr><td>10 ธ.ค.64</td><td>7</td></tr> <tr><td>11 ธ.ค.64</td><td>8</td></tr> <tr><td>12 ธ.ค.64</td><td>4</td></tr> <tr><td>13 ธ.ค.64</td><td>8</td></tr> <tr><td>14 ธ.ค.64</td><td>4</td></tr> <tr><td>15 ธ.ค.64</td><td>4</td></tr> <tr><td>16 ธ.ค.64</td><td>3</td></tr> <tr><td>17 ธ.ค.64</td><td>6</td></tr> <tr><td>18 ธ.ค.64</td><td>2</td></tr> <tr><td>19 ธ.ค.64</td><td>0</td></tr> <tr><td>20 ธ.ค.64</td><td>0</td></tr> <tr><td>21 ธ.ค.64</td><td>0</td></tr> <tr><td>22 ธ.ค.64</td><td>0</td></tr> <tr><td>23 ธ.ค.64</td><td>1</td></tr> <tr><td>24 ธ.ค.64</td><td>1</td></tr> <tr><td>25 ธ.ค.64</td><td>1</td></tr> <tr><td>26 ธ.ค.64</td><td>0</td></tr> <tr><td>27 ธ.ค.64</td><td>0</td></tr> </tbody> </table>	วันที่	จำนวนผู้ป่วยรายวัน	9 ธ.ค.64	0	10 ธ.ค.64	0	11 ธ.ค.64	0	12 ธ.ค.64	2	13 ธ.ค.64	1	14 ธ.ค.64	2	15 ธ.ค.64	1	16 ธ.ค.64	0	17 ธ.ค.64	0	18 ธ.ค.64	0	19 ธ.ค.64	1	20 ธ.ค.64	2	21 ธ.ค.64	7	22 ธ.ค.64	6	23 ธ.ค.64	5	24 ธ.ค.64	5	25 ธ.ค.64	7	26 ธ.ค.64	7	27 ธ.ค.64	4	28 ธ.ค.64	3	29 ธ.ค.64	3	30 ธ.ค.64	6	31 ธ.ค.64	3	1 ธ.ค.64	6	2 ธ.ค.64	2	3 ธ.ค.64	5	4 ธ.ค.64	5	5 ธ.ค.64	5	6 ธ.ค.64	4	7 ธ.ค.64	4	8 ธ.ค.64	12	9 ธ.ค.64	6	10 ธ.ค.64	7	11 ธ.ค.64	8	12 ธ.ค.64	4	13 ธ.ค.64	8	14 ธ.ค.64	4	15 ธ.ค.64	4	16 ธ.ค.64	3	17 ธ.ค.64	6	18 ธ.ค.64	2	19 ธ.ค.64	0	20 ธ.ค.64	0	21 ธ.ค.64	0	22 ธ.ค.64	0	23 ธ.ค.64	1	24 ธ.ค.64	1	25 ธ.ค.64	1	26 ธ.ค.64	0	27 ธ.ค.64	0	39 วัน ACTIVE
วันที่	จำนวนผู้ป่วยรายวัน																																																																																																										
9 ธ.ค.64	0																																																																																																										
10 ธ.ค.64	0																																																																																																										
11 ธ.ค.64	0																																																																																																										
12 ธ.ค.64	2																																																																																																										
13 ธ.ค.64	1																																																																																																										
14 ธ.ค.64	2																																																																																																										
15 ธ.ค.64	1																																																																																																										
16 ธ.ค.64	0																																																																																																										
17 ธ.ค.64	0																																																																																																										
18 ธ.ค.64	0																																																																																																										
19 ธ.ค.64	1																																																																																																										
20 ธ.ค.64	2																																																																																																										
21 ธ.ค.64	7																																																																																																										
22 ธ.ค.64	6																																																																																																										
23 ธ.ค.64	5																																																																																																										
24 ธ.ค.64	5																																																																																																										
25 ธ.ค.64	7																																																																																																										
26 ธ.ค.64	7																																																																																																										
27 ธ.ค.64	4																																																																																																										
28 ธ.ค.64	3																																																																																																										
29 ธ.ค.64	3																																																																																																										
30 ธ.ค.64	6																																																																																																										
31 ธ.ค.64	3																																																																																																										
1 ธ.ค.64	6																																																																																																										
2 ธ.ค.64	2																																																																																																										
3 ธ.ค.64	5																																																																																																										
4 ธ.ค.64	5																																																																																																										
5 ธ.ค.64	5																																																																																																										
6 ธ.ค.64	4																																																																																																										
7 ธ.ค.64	4																																																																																																										
8 ธ.ค.64	12																																																																																																										
9 ธ.ค.64	6																																																																																																										
10 ธ.ค.64	7																																																																																																										
11 ธ.ค.64	8																																																																																																										
12 ธ.ค.64	4																																																																																																										
13 ธ.ค.64	8																																																																																																										
14 ธ.ค.64	4																																																																																																										
15 ธ.ค.64	4																																																																																																										
16 ธ.ค.64	3																																																																																																										
17 ธ.ค.64	6																																																																																																										
18 ธ.ค.64	2																																																																																																										
19 ธ.ค.64	0																																																																																																										
20 ธ.ค.64	0																																																																																																										
21 ธ.ค.64	0																																																																																																										
22 ธ.ค.64	0																																																																																																										
23 ธ.ค.64	1																																																																																																										
24 ธ.ค.64	1																																																																																																										
25 ธ.ค.64	1																																																																																																										
26 ธ.ค.64	0																																																																																																										
27 ธ.ค.64	0																																																																																																										

ความเชื่อมโยงผู้ป่วยรายใหม่วันที่ 27 ธ.ค.64 จ.ประจวบคีรีขันธ์

ผู้ป่วยสัมพันธ์กับเหตุการณ์ก่อนหน้า (HR)

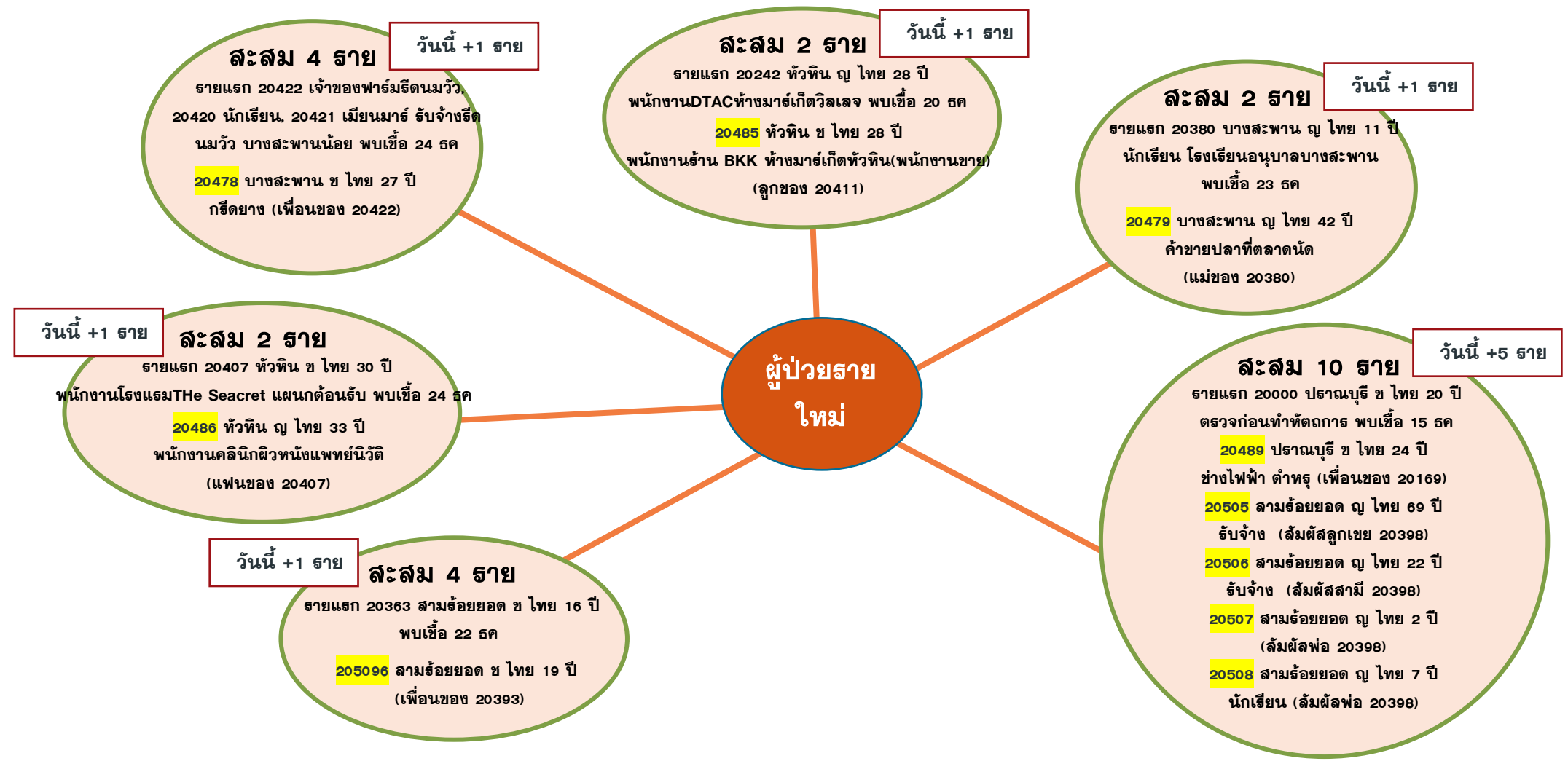

ความเชื่อมโยงของผู้ป่วยรายใหม่วันที่ 27 ธ.ค.64 จ.ประจวบคีรีขันธ์

ผู้ป่วยที่ตรวจพบใหม่จากการเฝ้าระวัง

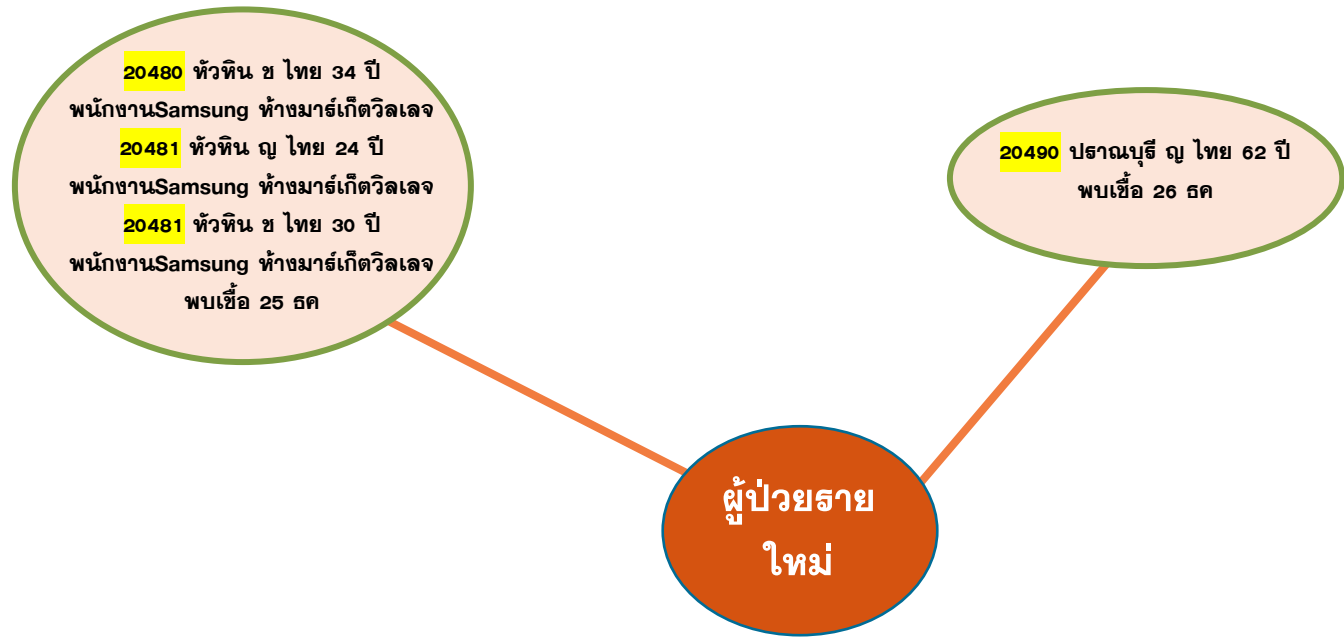

ความเชื่อมโยงผู้ป่วยรายใหม่วันที่ 27 ธ.ค.64 จ.ประจวบคีรีขันธ์

ผู้ป่วยที่พบใหม่ติดต่อจากต่างจังหวัด

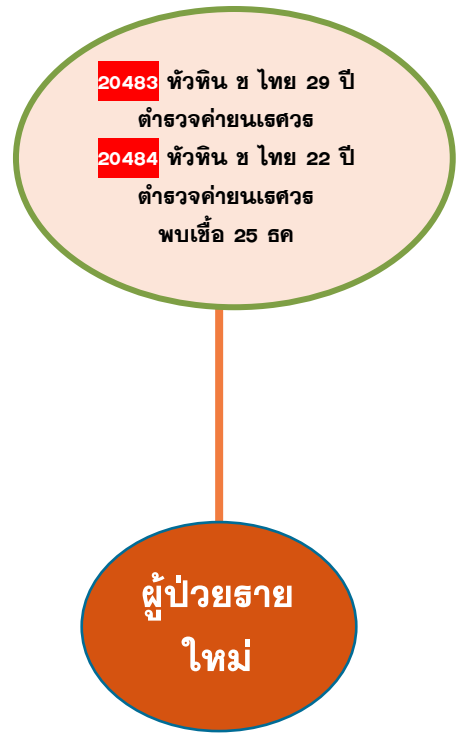

ผลการติดตามผู้สัมผัสเสี่ยงสูง HIGH RISK รายอำเภอ จ.ประจวบคีรีขันธ์

ข้อมูล 27 ธ.ค. 64

อำเภอ/กลุ่มเสี่ยง	วันนี้ (ราย)		สะสม ตั้งแต่ 1 เม.ย. 64			การติดตามที่ยังอยู่ในระยะ 14 วัน		คงเหลือติดตาม	ร้อยละ
	HCW	NON HCW	HCW	NON HCW	รวม	HCW	NON HCW		
หัวหิน	0	24	303	15231	15534	2	98	100	0.6
ปราณบุรี	0	7	75	8473	8548	0	136	136	1.6
สามร้อยยอด	0	0	43	2485	2528	0	216	216	8.5
กุยบุรี	0	0	7	1922	1929	0	23	23	1.2
เมือง	0	257	67	8580	8647	0	302	302	3.5
ทับสะแก	0	0	9	984	993	0	29	29	2.9
บางสะพาน	0	15	44	4133	4177	0	51	51	1.2
บางสะพานน้อย	0	0	7	1276	1283	0	88	88	6.9
รวม	0	303	555	43084	43639	2	943	945	2.2

HCW = บุคลากรทางการแพทย์

NON HCW = ไม่ใช่บุคลากรทางการแพทย์

ตรวจชาวต่างด้าวที่ถูกจับกุมกรณีหลบหนีเข้าเมือง เร่ร่อน และชาวไทยลักลอบข้ามแดนจากเมียนมา

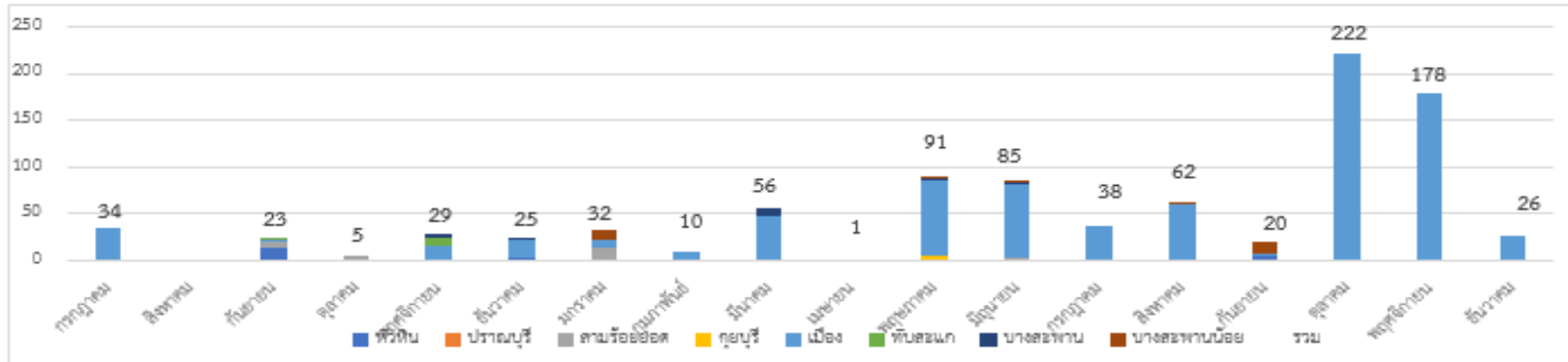

ตั้งแต่ 13 ก.ค 63-25 ธ.ค.64

จำนวน 108 เหตุการณ์

จำนวน 937 ราย

พบผู้ติดเชื้อ 90 ราย (ระลอกใหม่ 86 ราย)

เหตุการณ์ล่าสุด เดือน ธันวาคม 2564	ตรวจ RT-PCR	ผลตรวจ
18 ธ.ค.64 กรณีชาวเมียนมา หลบหนีเข้าเมือง จำนวน 3 คน เข้าทางช่องทางธรรมชาติ จับได้ที่ฝายน้ำบ้านนายสมบุรณ์ ม.6 ต.คลองวาฬ อ.เมือง	3	ไม่พบเชื้อ
25 ธ.ค.64 กรณีชาวเมียนมา หลบหนีเข้าเมือง เข้าทางช่องทางธรรมชาติ สวนยางพารา ม.3 บ้านหนองขาม ต.เกาะหลัก อ.เมือง เดินทางมาจาก ยะไข่ 19 ราย เนปิดอ 3 ราย ผู้นำพา 1 ราย	23	รอผล



การค้นหาเชิงรุกกลุ่มเสี่ยง ผู้ต้องขังรายใหม่ เรือนจำจังหวัดประจวบคีรีขันธ์

วันที่	สัญชาติ		รวมรับ ใหม่	ตรวจ RT-PCR	ผลตรวจ		
	ไทย	ต่างด้าว			ไม่พบ เชื้อ	พบเชื้อ รายใหม่	พบเชื้อ HR
ธันวาคม 63 – กุมภาพันธ์ 64	904	82	986	986	986	0	0
สิงหาคม 2564	198	11	209	209	205	4	0
ตุลาคม 2564	94	16	110	110	109	1	0
1,2 พ.ย.64	70	7	77	77	76	1	0
4,5 พ.ย.64	33	3	36	36	26	5	5
9,10 พ.ย.64	38	9	47	47	41	0	6
17,21 พ.ย.64	16	2	18	18	8	0	10
29 พ.ย.64	11	1	12	12	12	0	0
10 ธ.ค.54	1	0	1	1	0	1	0
22 ธ.ค.64	22	0	22	22	21	1	0
รวม	1387	131	1,518	1,518	1,484	13	21

ตั้งแต่ 16 ธ.ค 63 – 22 ธ.ค. 64

สะสมจำนวน 1,518 คน
ไม่พบเชื้อ 1,484 คน พบเชื้อ 34 ราย



ร้อยละความครอบคลุมของการได้รับวัคซีน COVID-19 รายอำเภอ

เป้าหมายประชาชนควรได้รับวัคซีน เพื่อให้เกิดภูมิคุ้มกันระดับจังหวัด 404,665 คน

ข้อมูล 25 ธ.ค.64

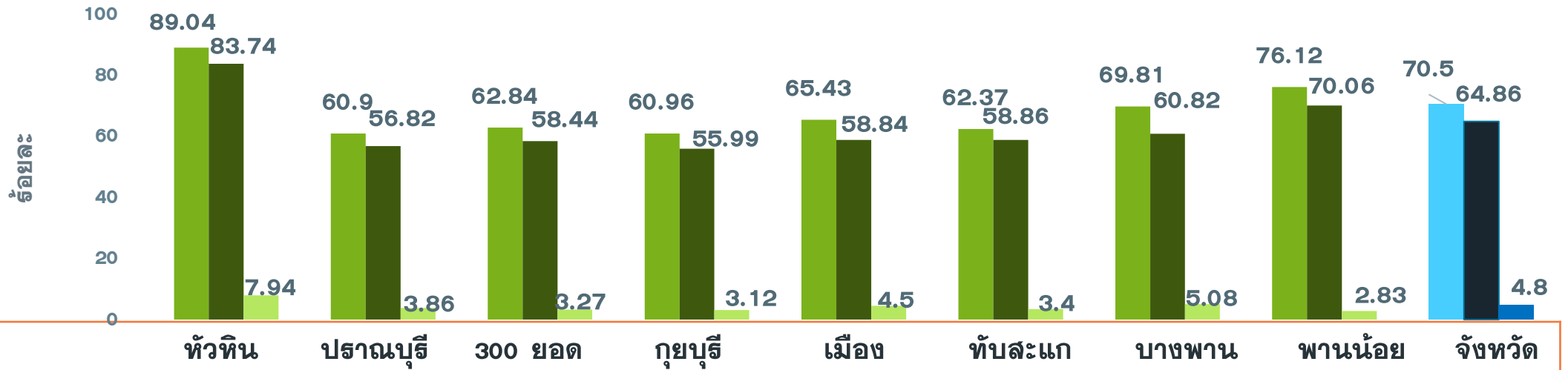

	ทวีติน	ปราณบุรี	300 ยอด	กุยบุรี	เมือง	ทับสะแก	บางพาน	พานน้อย	จังหวัด
ประชากรเป้าหมาย	126905	82872	52915	45676	94233	51433	81533	42527	578094
จำนวนโดสทั้งหมด เข็ม 1+2+3	229356	100757	65904	54844	121349	64103	110643	63370	810326
จำนวนได้รับเข็ม 1	113000	50466	33250	27842	61658	32079	56915	32372	407582
ร้อยละความครอบคลุม	89.04	60.90	62.84	60.96	65.43	62.37	69.81	76.12	70.50
จำนวนได้รับเข็ม 2 ครบเกณฑ์	106274	47089	30926	25576	55447	30273	49590	29794	374969
ร้อยละความครอบคลุม	83.74	56.82	58.44	55.99	58.84	58.86	60.82	70.06	64.86
จำนวนได้รับเข็ม 3 กระตุ้น	10082	3202	1728	1426	4244	1751	4138	1204	27775
ร้อยละความครอบคลุม	7.94	3.86	3.27	3.12	4.50	3.40	5.08	2.83	4.80

ผลงานการฉีดวัคซีน COVID-19 ตามกลุ่มเป้าหมาย จ.ประจวบคีรีขันธ์

ข้อมูล 25 ธ.ค.64

	บุคลากร การแพทย์		อสม.		จนท. ด้านหน้า		7 กลุ่มโรค		60 ปีขึ้นไป		หญิง ตั้งครรภ์		ปชช.ทั่วไป		นักเรียน อายุ 12-17 ปี	
ประชากรเป้าหมาย	5839	+เพิ่ม	7200	+เพิ่ม	12725	+เพิ่ม	42486	+เพิ่ม	87976	+เพิ่ม	2292	+เพิ่ม	385972	+เพิ่ม	33604	+เพิ่ม
จำนวนโดสทั้งหมด เข็ม1+2+3	17365	1	14960	3	37478	12	76,309	220	116,575	388	1237	5	484431	1474	61971	65
จำนวนได้รับเข็ม 1	6119	0	6095	1	15453	1	38,578	37	60,242	196	662	3	247596	343	32837	1
ร้อยละความ ครอบคลุม	104.80		84.65		121.44		90.80		68.48		28.88		64.15		97.72	
จำนวนได้รับเข็ม 2 ครบเกณฑ์	6033	0	5855	1	15225	3	36,251	158	55,790	153	566	2	226175	744	29074	64
ร้อยละความ ครอบคลุม	103.32		81.32		119.65		85.32		63.42		24.69		58.60		86.52	
จำนวนได้รับเข็ม 3 กระตุ้น	5213	1	3010	1	6800	8	1480	25	543	39	9	0	10660	387	60	0

ผลงานการฉีดกลุ่ม 608 จำนวน 99,482 คน คิดเป็นร้อยละ 74.94

ผลงานฉีดวัคซีน COVID-19 กลุ่มเป้าหมาย 608 รายอำเภอ เข็มที่ 1 จ.ประจวบคีรีขันธ์

ข้อมูล 25 ธ.ค.64

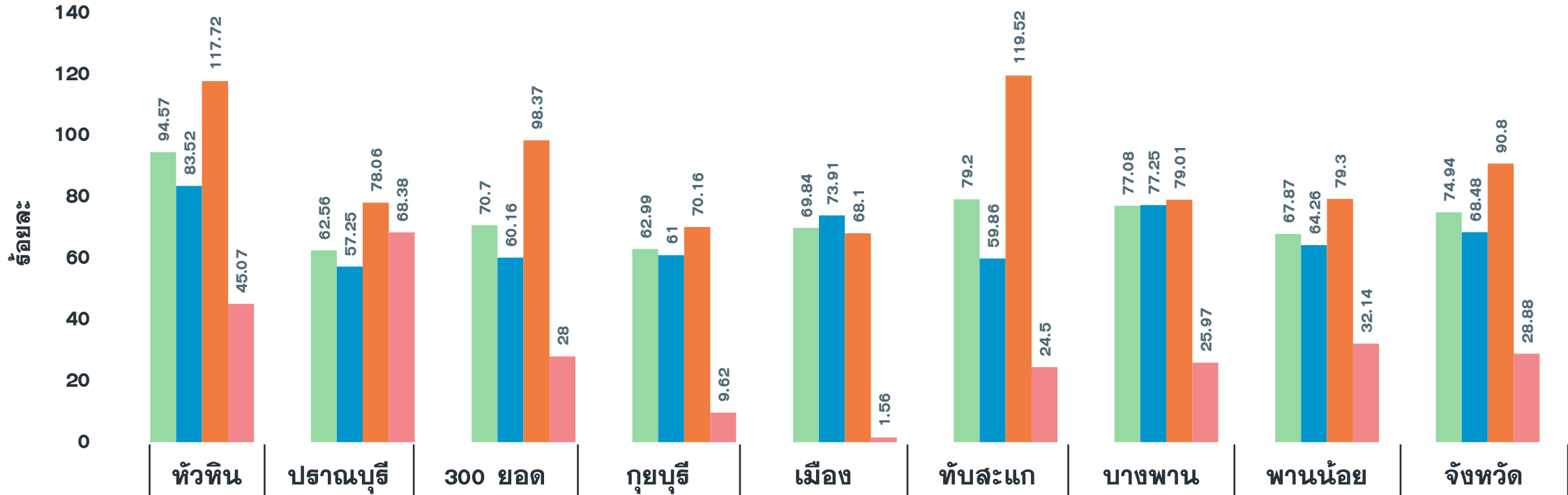

จำนวนเข็มที่ 1 (สะสม)	24,453	11,454	9,629	7,587	14,685	11,308	13,561	6,805	99,482
รวมกลุ่ม 608 เข็ม 1	94.57	62.56	70.70	62.99	69.84	79.20	77.08	67.87	74.94
ผู้มีอายุ 60 ปี	83.52	57.25	60.16	61.00	73.91	59.86	77.25	64.26	68.48
ผู้ป่วย 7 กลุ่มโรค	117.72	78.06	98.37	70.16	68.10	119.52	79.01	79.30	90.80
หญิงตั้งครรภ์	45.07	68.38	28.00	9.62	1.56	24.50	25.97	32.14	28.88

ผลงานฉีดวัคซีน COVID-19 กลุ่มเป้าหมาย 608 รายอำเภอ เข็มที่ 2 จ.ประจวบคีรีขันธ์

ข้อมูล 25 ธ.ค.64

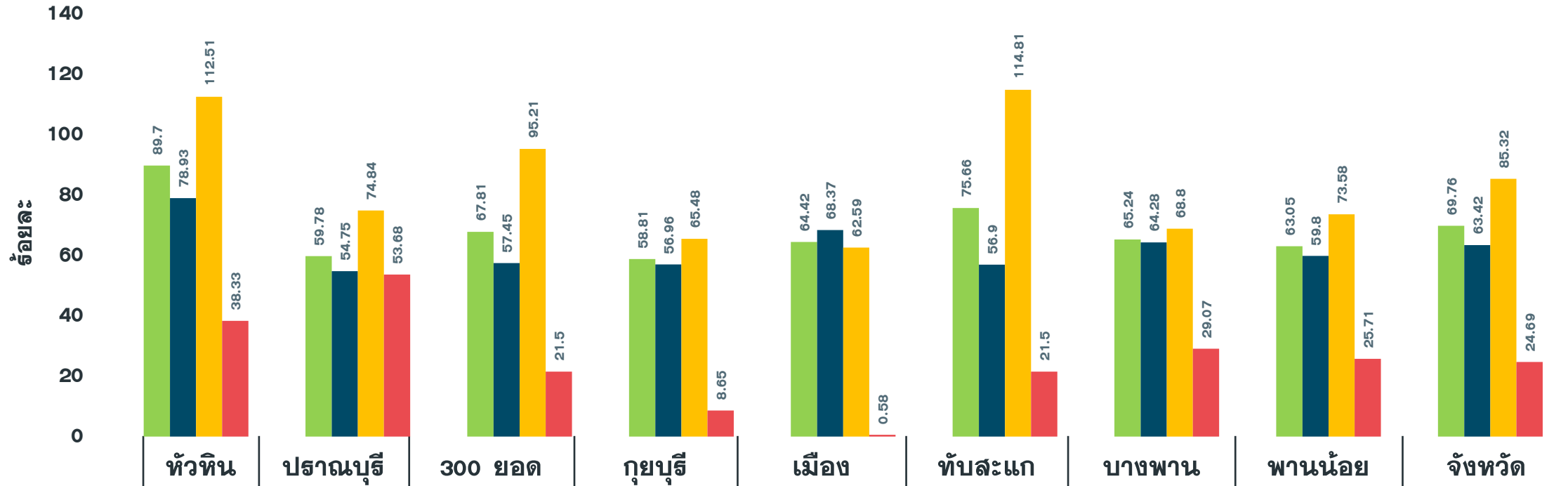

จำนวนเข็มที่ 2 (สะสม)	23,194	10,946	9,235	7,083	13,547	10,802	11,479	6,321	92,607
รวมกลุ่ม 608 เข็ม 2	89.70	59.78	67.81	58.81	64.42	75.66	65.24	63.05	69.76
ผู้มีอายุ 60 ปี	78.93	54.75	57.45	56.96	68.37	56.90	64.28	59.80	63.42
ผู้ป่วย 7 กลุ่มโรค	112.51	74.84	95.21	65.48	62.59	114.81	68.80	73.58	85.32
หญิงตั้งครรภ์	38.33	53.68	21.50	8.65	0.58	21.50	29.07	25.71	24.69

วิธีรับมือ Omicron

แบบไม่ประมาท

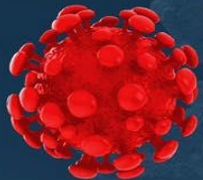

ฉีดวัคซีนตามคำแนะนำแพทย์
โดยเฉพาะผู้สูงอายุ
ผู้ป่วยโรคเรื้อรัง และสตรีมีครรภ์



ล้างมือหลังสัมผัสพื้นผิว
และก่อนสัมผัสตัวผู้สูงอายุ / ผู้ป่วย



สวมหน้ากากอนามัย
เวลาพูดคุยทั้งในและนอกบ้าน



เลี่ยงสถานที่คนแออัด
และับอากาศ



ไม่นัดเจอญาติพี่น้อง
เพื่อนฝูงหลายคนพร้อมกัน

