



ศูนย์ปฏิบัติการภาวะฉุกเฉินด้านการแพทย์และสาธารณสุข สำนักงานสาธารณสุขจังหวัดพระจวบคีรีขันธ์ กรณี โรคติดเชื้อไวรัสโคโรนา 2019

ฉบับที่ 681 EOC ครั้งที่ 406 วันที่ 30 ธันวาคม 2564 เวลา 09.00 น.

ในการแพร่ระบาดระลอกใหม่

ตั้งแต่ 1 เมษายน 2564



รายงานสถานการณ์ COVID-19 ประจวบคีรีขันธ์

ระลอกใหม่ ประจวบคีรีขันธ์ ตั้งแต่ 1 เม.ย.-30 ธ.ค.64

รายใหม่วันนี้		จำนวนผู้ป่วยสะสม	
+26	ในจังหวัด 25 นอกจังหวัด 1	19,944	ในจังหวัด 18,236
			นอกจังหวัด 1,708
+1	เงื่อนไข	572	เงื่อนไขสะสม
0	หลบหนีเข้าเมือง	79	หลบหนีเข้าเมืองสะสม
0	ติดจากต่างประเทศ	8	ติดเชื้อจากต่างประเทศสะสม

อัตราครองเตียง ร้อยละ 30.6	ไทย 14,647 ต่างชาติ 5,956	
	ทั้งหมด/ใช้ไป	ร้อยละ
แดง	36/6	16.7
เหลือง	191/83	43.5
เขียว	1181/342	28.9

สถานะผู้ป่วย		อยู่ระหว่างการรักษา
รักษาหาย 20,077 (97.4%)	เสียชีวิต 122(+1) (0.6%)	404 ราย ไม่มีอาการถึงอาการเล็กน้อย 300 ราย
		อาการรุนแรง 8 ราย ใส่เครื่องช่วยหายใจ 1 ราย
		อาการปานกลาง 88 ราย

สถานการณ์ฉีดวัคซีนวันนี้ (+1,306)

Sinovac	AstraZeneca	Sinopharm	Johnson	Pfizer	Moderna	เข็มที่	รวม (โดส)	ครอบคลุม ประชากร
218,926	53,261	89,879		45,630	1,506	1	409,202	70.8%
23,419	220,391	85,448	444	45,463	4,669	2	379,834	65.7%
	23,856			4,966	1,375	3	30,197	5.2%
242,345	297,508	175,327	444	96,059	7,550	รวม	819,233	

รายละเอียดผู้เสียชีวิต COVID-19 ของ จ.ประจวบคีรีขันธ์

รายที่ 122 (ผบ.19475) ของการระบาดระลอกใหม่

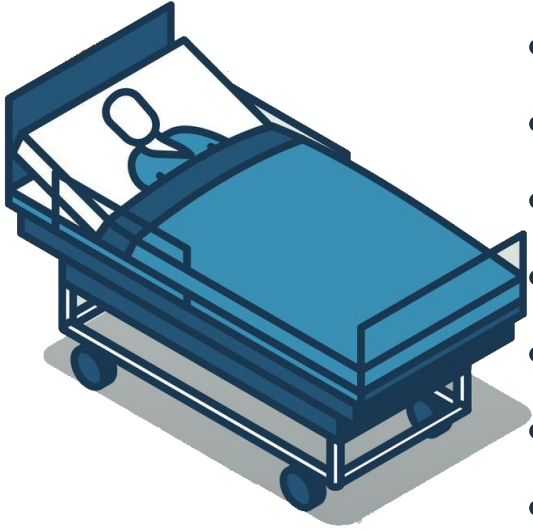

- เพศชาย สัญชาติไทย อายุ 72 ปี อาชีพค้าขาย ที่อยู่ ต.ทับสะแก อ.ทับสะแก จ.ประจวบคีรีขันธ์
- ประวัติโรคประจำตัว เบาหวาน ความดันโลหิตสูง ไชมันในเลือดสูง
- ได้รับวัคซีน ครบ 2 เข็ม เข็มที่ 1 Sinovac เข็มที่ 2 AstraZeneca 30 ส.ค.64
- ประวัติเสี่ยง สัมผัสผู้ป่วยก่อนหน้า (เป็นญาติที่มารับไปโรงพยาบาลเด็กกรุงเทพมหานคร)
- 5 ธ.ค.64 มีอาการ ปวดศีรษะ ปวดเมื่อยตามตัว ตรวจ ATK ผลพบเชื้อ
- 6 ธ.ค.64 ตรวจ RT-PCR รพ.ชานเปาโล **ผลตรวจพบเชื้อ COVID-19**
- 7 ธ.ค.64 รักษา รพ.ชานเปาโล หายใจเหนื่อย On O₂ NHF ให้อา Remdisivir
- 14 ธ.ค.64 อาการไม่ดีขึ้น ส่งต่อรักษาที่ รพ.หัวหิน
- 15 ธ.ค.64 เหนื่อยมากขึ้น เพิ่ม NHF 60 LPM อาการไม่ดีขึ้น จึงใส่ท่อและเครื่องช่วยหายใจ ผลเอกซเรย์ปอด มีปอดอักเสบมากขึ้น ส่งตรวจสายพันธุ์โควิด เป็นสายพันธุ์เดลต้า
- 15-26 ธ.ค.64 อาการทั่วไปคงเดิม รักษาตามอาการ
- 26 ธ.ค.64 BP Drop O₂ sat drop (Sat 80-88%) ญาติรับทราบอาการ No CPR
- 28 ธ.ค.64 ความดันโลหิตต่ำลง
- 29 ธ.ค.64 ผู้ป่วยเสียชีวิต เวลา 07.50 น. การวินิจฉัยปอดอักเสบจากการติดเชื้อ COVID-19

สรุปข้อมูลผู้เสียชีวิต COVID-19 ของ จ.ประจวบคีรีขันธ์ ตั้งแต่ 1 เม.ย.64

ลักษณะทางระบาดวิทยาผู้เสียชีวิต จำนวน 122 ราย (เสียชีวิตก่อนได้รับการรักษาในโรงพยาบาล 11 ราย)

เพศ



69 ราย 53 ราย

อายุ

อายุสูงสุด 98 ปี
 อายุน้อยสุด 7 ด.
 อายุเฉลี่ย 65.2 ปี
 ค่ากลาง 67 ปี

ที่อยู่ผู้เสียชีวิต

หัวหิน	33
ปราณบุรี	36
สามร้อยยอด	4
กุยบุรี	2
เมือง	28
ทับสะแก	4
บางสะพาน	10
บางสะพานน้อย	5

สัญชาติ

ไทย 113 คน
 เมียนมาร์ 5 คน
 อังกฤษ 1 คน
 จีน 1 คน ลีวีลเซอร์แลนด์ 1 คน
 เนเธอร์แลนด์ 1 คน

โรคประจำตัว/ปัจจัยเสี่ยงต่อความรุนแรงของโรค

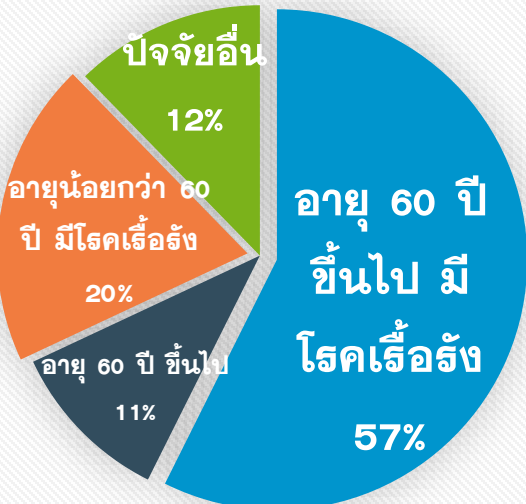

อายุ 60 ปีขึ้นไป มีโรคเรื้อรัง 70 ราย (57.4%)
 อายุ 60 ปีขึ้นไป ไม่มีโรค 13 ราย (10.7%)
 อายุต่ำกว่า 60 ปี มีโรคเรื้อรัง 24 ราย (19.7%)
 รวม 107 ราย คิดเป็นร้อยละ 87.7

ปัจจัยอื่นที่พบ
 ตั้งครรภ์ 2 ราย สูบบุหรี่จัด 1 ราย ดื่มสุรา 3 ราย ไม่มีประวัติโรคเรื้อรัง 9 ราย

โรคเรื้อรังที่พบ ความดันโลหิตสูง เบาหวาน ไขมันในเลือดสูง หัวใจ ไต ปอดอุดกั้นเรื้อรัง มะเร็ง อ้วนน้ำหนักเกิน

ค่ากลางระยะเวลา (วันที่ทราบผล-วันที่เสียชีวิต) 12 วัน
 นานสุด 68 วัน เสียชีวิตก่อนรักษา 11 ราย 1-5 วัน 16 ราย,
 6-10 วัน 29 ราย, 11-15 วัน 23 ราย **มากกว่า 15 วัน 43 ราย**

แนวโน้มจำนวนผู้เสียชีวิตรายเดือน



เม.ย. 3 พ.ค. 1 มิ.ย. 2 ก.ค. 11 ส.ค. 39 ก.ย. 20 ต.ค. 25 พ.ย. 13 ธ.ค. 8

ปัจจัยเสี่ยงต่อการติดเชื้อ

สัมผัสญาติ/บุคคลในครอบครัว 61 ราย
 สัมผัสเพื่อน/ที่ทำงาน/ผ.พบเชื้อ 29 ราย
 เดินทางไปพื้นที่ชุมชนพื้นที่เสี่ยง 32 ราย

ประวัติการได้รับวัคซีน COVID-19

ไม่ได้รับ 104 ราย ได้รับ 18 ราย* (ครบชุด 8 ราย)
 *มี 1 ราย ติดเชื้อก่อนการได้รับวัคซีน วันที่ 7 กค รับ AZ1 ที่ กทม.
 (AZ เข็ม 1 จำนวน 5 คน, Sinovac เข็ม 2 ครบชุด จำนวน 3 คน
 SV-AZ ครบชุด จำนวน 3 คน Sinovac เข็ม 1 จำนวน 3 คน
 Sinopharm เข็ม 2 จำนวน 1 ราย Sinopharm เข็ม 2 ครบชุด 2 คน)

แนวโน้มผู้ป่วย COVID-19 ตามวันเริ่มป่วย จำแนกประเภทความเสี่ยง

ตั้งแต่ 25 มี.ค.-30 ธ.ค.64

N=20,603 ราย

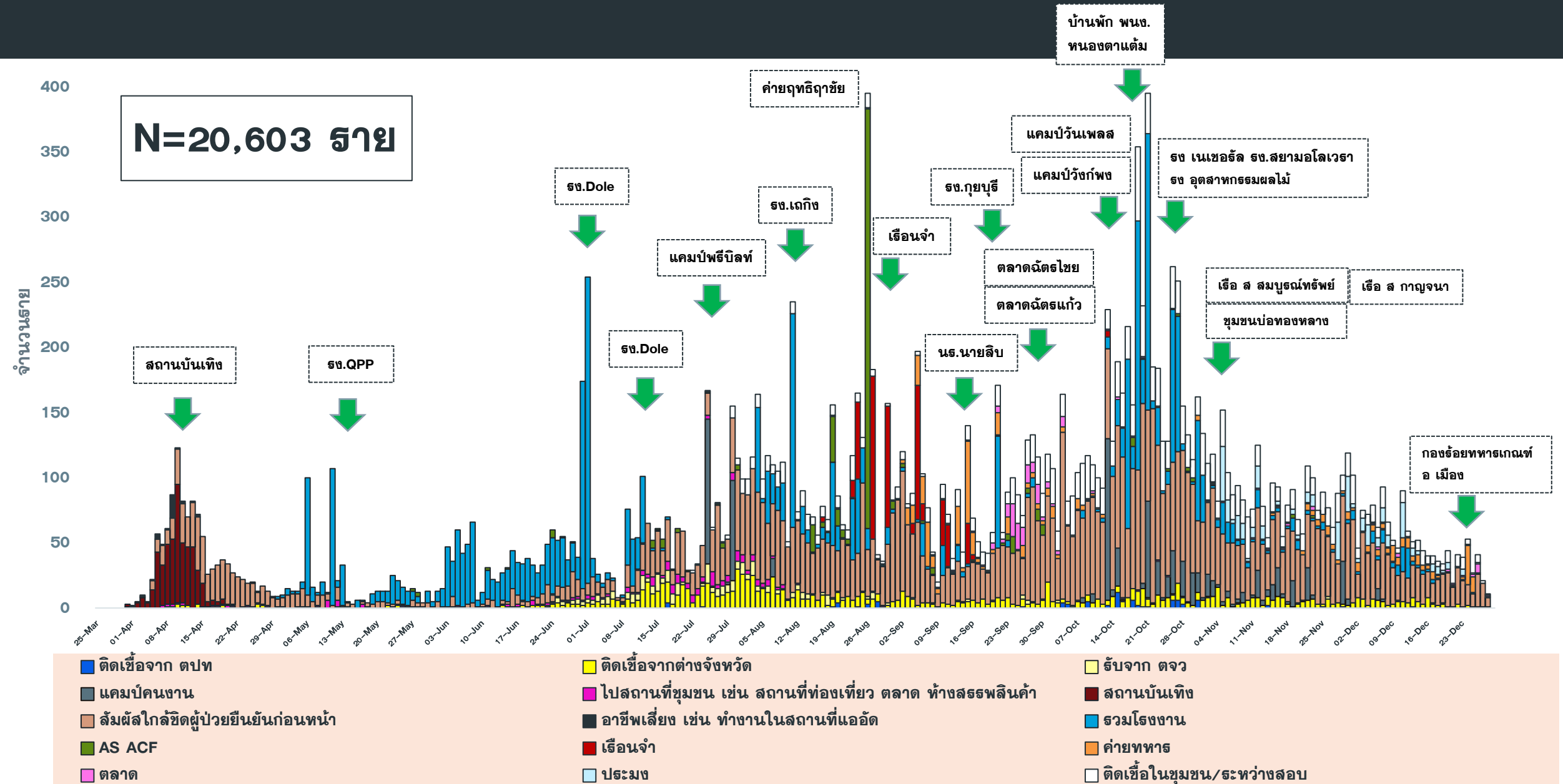

แนวโน้มพบ. COVID-19 ที่ WALK IN รพ. เปรียบเทียบ ผู้ป่วย HR+AS จ.ประจวบ

ตั้งแต่ 1 ส.ค.-30 ธ.ค.64

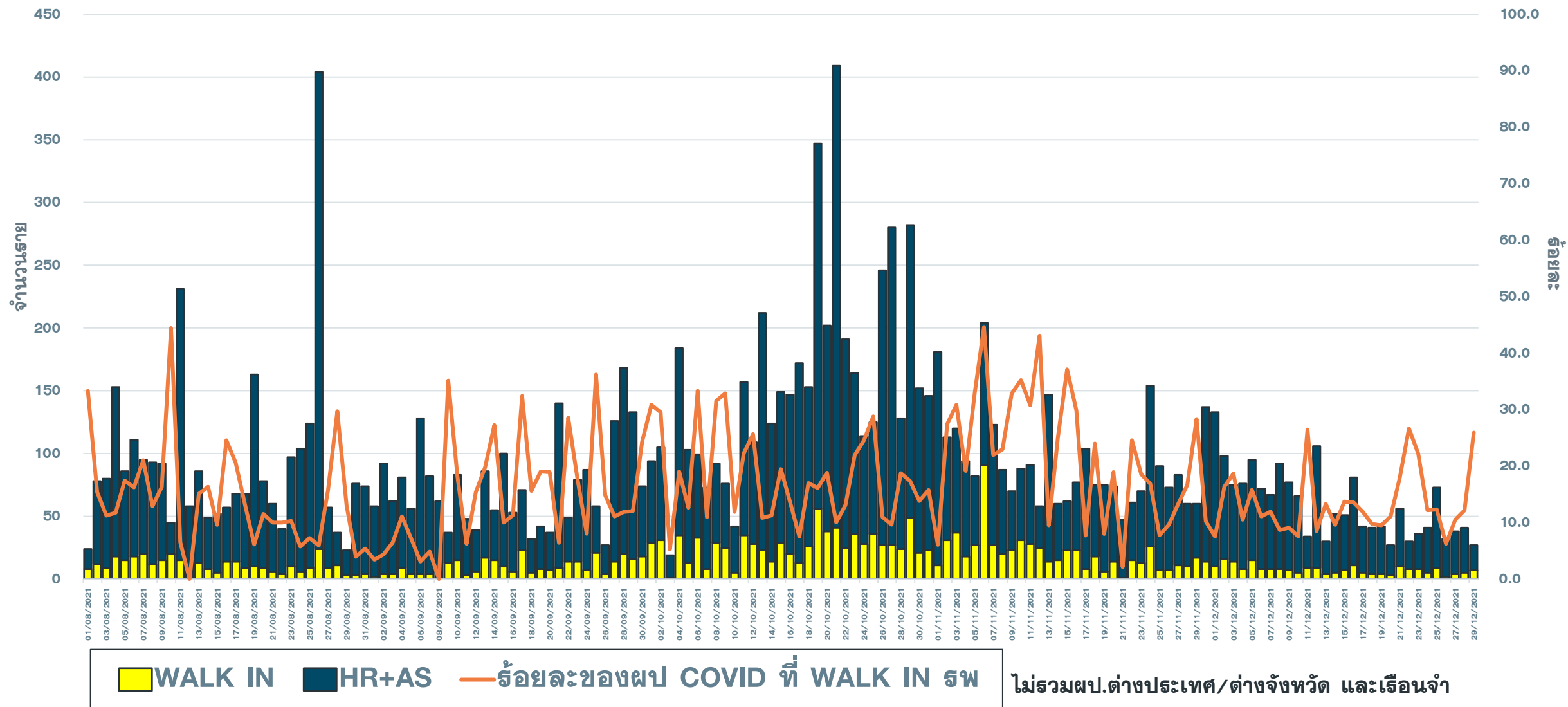

จำนวนผู้ป่วย COVID-19 รายอำเภอ จ.ประจวบคีรีขันธ์ ตามวันที่รายงาน

ข้อมูล 30 ธ.ค. 64

อำเภอ	ผล.สะสม ตั้งแต่ เม.ย.	จำนวนผู้ป่วยในช่วง 14 วันล่าสุด								
		ผล.สะสม 7 วัน ก่อนหน้า 19-25 ธ.ค.	26 ธ.ค.	27 ธ.ค.	28 ธ.ค.	29 ธ.ค.	30 ธ.ค.	31 ธ.ค.	1 ม.ค.65	ผล.สะสม 14 วัน ล่าสุด
หัวหิน	8186(24)	99	9	8	10	7				133
ปราณบุรี	5250(56)	30	3	3	8	7				51
สามร้อยยอด	1335(40)	54	10	13	12	6				95
กุยบุรี	1065(11)	2	0	1	6	1				10
เมือง	1868(44)	53	8	8	0	1				70
ทับสะแก	278(31)	2	0	1	0	0				3
บางสะพาน	1436(68)	49	2	2	4	3				60
บางพานน้อย	526(53)	15(2)	0	1	0	1				17(2)
เรื่อนจำ	572	1	0	0	0	1				2
หลบหนีเข้าเมือง	79	0	0	0	0	0				0
ต่างประเทศ	8	0	0	1	1	0				2
รวม	20603(327)	305(2)	32	38	41	27				443(2)

แนวโน้มผู้ป่วยรายวัน COVID-19 ตำบลพื้นที่ HUAHIN RECHARGE

(ต.หัวหิน และ ต.หนองแก) ตั้งแต่ 1 ตุลาคม 64

ข้อมูล 30 ธ.ค.64

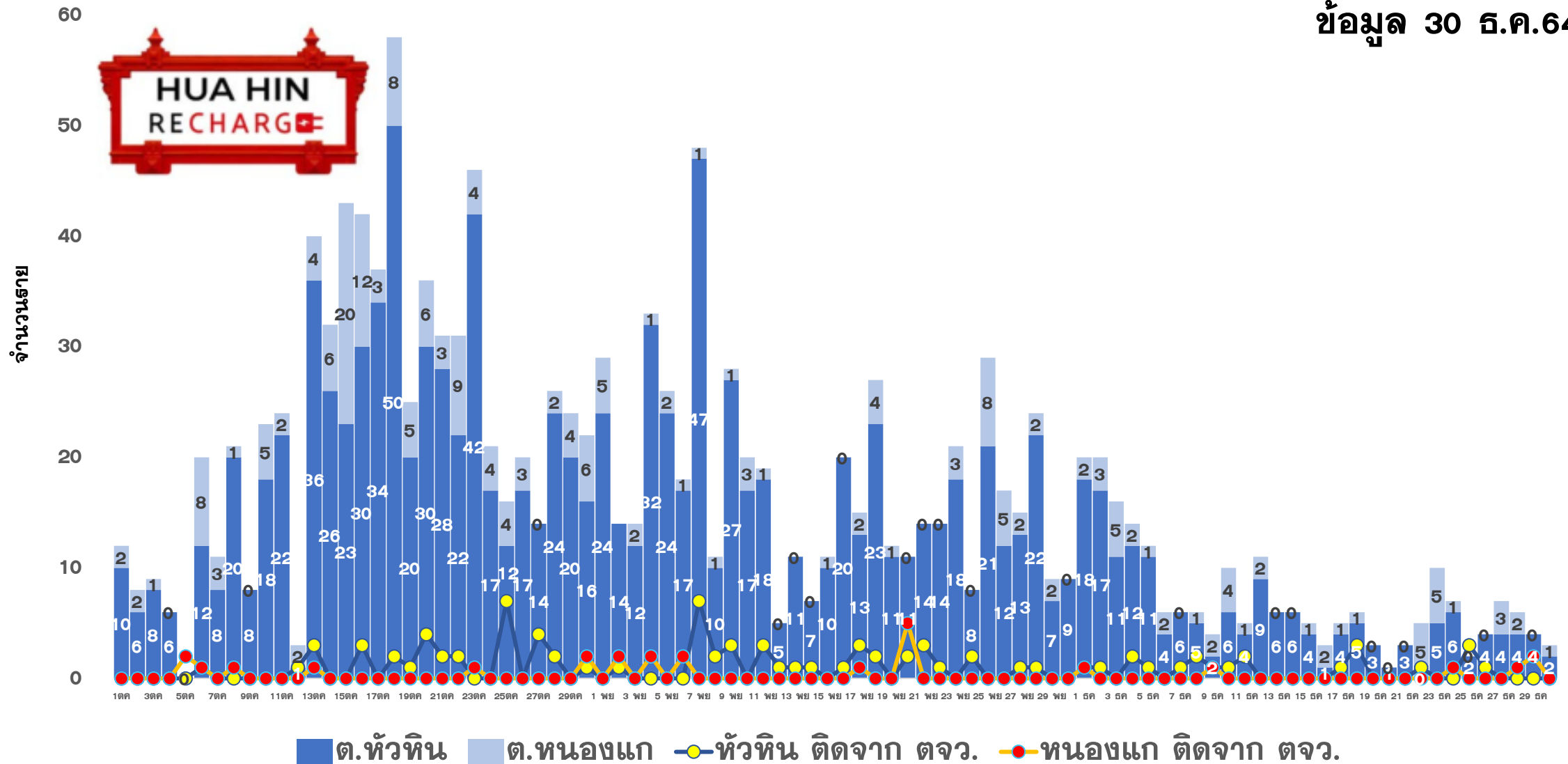



ผลการดำเนินการรับนักท่องเที่ยวต่างชาติ อ.หัวหิน จ.ประจวบคีรีขันธ์



สถานการณ์ COVID-19

ผู้ป่วยวันนี้ ผู้ป่วยสะสม รักษาหาย

26

19,944

19,418



ร้อยละความครอบคลุมวัคซีน

จังหวัด

หัวหิน

เข็ม 1

70.8

89.2

เข็ม 2

65.7

84.9



อัตราการรักษาเตียง

จังหวัด 30.6% หัวหิน 47.2%

รวมเตียงจังหวัด

ทั้งหมด/ใช้ไป

ร้อยละ

แดง

36/6

16.7

เหลือง

191/83

43.5

เขียว

1181/342

28.9

จำนวนนักท่องเที่ยวอำเภอหัวหิน สะสม

ตั้งแต่ 1 พ.ย.-29 ธ.ค.64

เข้าพักโรงแรม

6,459

ที่มาจากสนามบินต่างๆ

112

จากแบบ ธ.ธ.4

7,061

จำนวนจองห้องพัก Sandbox (คืน)

1,610



ผลการตรวจ COVID-19 นักท่องเที่ยวต่างชาติ

จำนวนนักท่องเที่ยว
รับการตรวจวันนี้

ติดเชื้อจากการตรวจ
ครั้งแรก

ติดเชื้อจากการตรวจ
ครั้งที่ 2

Test & Go

Sandbox

Test & Go

Sandbox

Test & Go

Sandbox

0

13

0

0

0

0

จำนวนตรวจสะสม

ยอดสะสมตรวจติดเชื้อ
ครั้งแรก

ยอดสะสมตรวจติดเชื้อ
ครั้งที่ 2

7

566

0

1

7

0



5 ลำดับสูงสุด นทท.

กลุ่ม Sandbox

RUSSIAN 384

DANISH 37

BRITISH 35

AUSTRALIAN 15

AMERICAN 14

มาตรฐานความปลอดภัย
ด้านสุขอนามัยหัวหิน (แห่ง)



132



208

จัดทำโดย
สำนักงานสาธารณสุขจังหวัดประจวบคีรีขันธ์

คลังเตอร์สะสมของพบ COVID-19 ตั้งแต่ 1 เม.ย.-30 ธ.ค.64 จ.ประจวบคีรีขันธ์

อำเภอ	จำนวน Cluster สะสม (10 ราย+)	ควบคุมได้ ภายใน 28 วัน	ร้อยละที่ ควบคุม ได้	Cluster ควบคุมไม่ได้ ใน 28 วัน	จำนวน Cluster ที่พบผู้ป่วยรายสุดท้าย อยู่ในช่วง 14 วัน ก่อนหน้า				
					จำนวน	ควบคุมได้ ภายใน 14 วัน	ร้อยละ	เกิน 14 วัน ไม่ถึง 28 วัน	เกิน 28 วัน
หัวหิน	55	50	90.9	รง.โดล/ชุมชนเนपाल-ใต้รุ่ง / นธ.นายสิบ/ต.ฉัตรไชย/ธธ.ทหาร	8	5	62.5	1 รง ผลไม่กระทบ	2 ตลาดฉัตรไชย ธธ ทหารหัวหิน
ปราณบุรี	38	34	89.5	ตลาดฉัตรแก้ว/รง.สยาม รง.เนเชอรัล/รง.ไฮเดอิก	3	1	33.3	2 เรือ ส เลิศสมุทร เรือปลาทุทอง	0
สามร้อยยอด	17	17	100.0	—	3	3	100.0	0	0
กุยบุรี	9	7	77.8	บ้านเพื่อนกุยบุรี/รง.กุยบุรี	1	1	100.0	0	0
เมือง	32	31	96.9	เรือนจำ	3	2	66.7	1 สังสรรค์วันลอยกระทง	0
ทับสะแก	0	0	0.0	—	0	0	0.0	0	0
บางสะพาน	27	27	100.0	—	3	3	100.0	0	0
บางพานน้อย	10	10	100.0	—	1	1	100.0	0	0
รวม	188	176	93.6	12	22	16	72.7	4	2

แผนที่แสดงคลัสเตอร์ COVID-19 ในจังหวัดประจวบคีรีขันธ์ ข้อมูล 30 ธ.ค. 64

คลัสเตอร์ที่พบผู้ป่วยในช่วง 14 วันล่าสุด

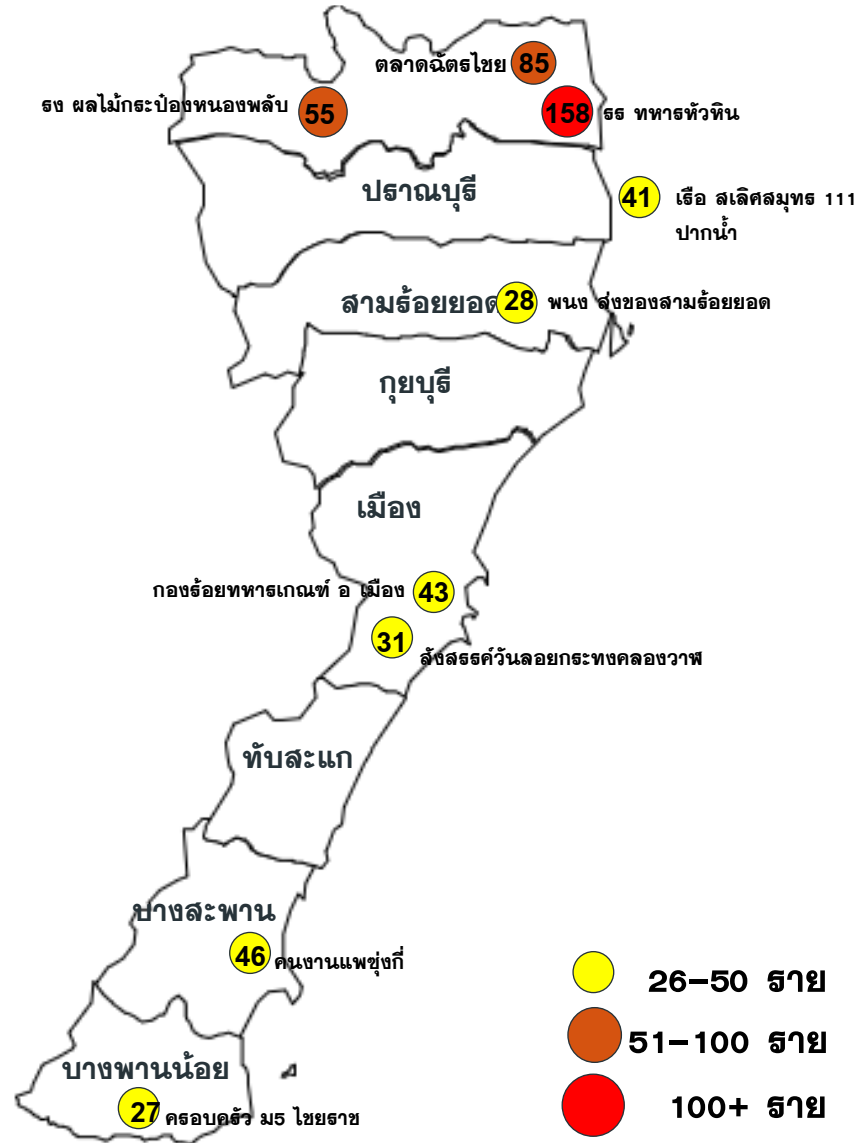

คลัสเตอร์ขนาด 26-100 ราย ขึ้นไป

คลัสเตอร์	ประเภท	จำนวนผู้ป่วย	ผป.รายสุดท้าย	คลัสเตอร์	ประเภท	จำนวนผู้ป่วย	ผป.รายสุดท้าย
ธ ทหารหัวหิน*	ค่ายทหาร	158	24 ธค	เรือ สเลิศสมุทร 111 ปากน้ำ	เรือประมง	41	24 ธค
ตลิ่งชัน*	ตลาด	84	23 ธค	สังสรรค์คลองกระต๊อบ	สังสรรค์	31	17 ธค
* หมายถึง พบการระบาดมากกว่า 28 วัน							
คลัสเตอร์ที่พบการติดเชื้อส่วนใหญ่เป็นชาวต่างดาว จำนวน 3 แห่ง จาก 9 แห่ง ร้อยละ 33.3							
				ธ ผลไม้กระป๋องหนองพลับ	โรงงาน	55	28 ธค
				คนงานแพชุงกี	แพปลา	46	27 ธค
				ครอบครัว ม5 ไชยราช	เคเรือญาติ	27	17 ธค
				กองร้อยทหารเกณฑ์ อ เมือง	ค่ายทหาร	43	26 ธค
				พนง ส่งของ สามร้อยยอด	บริษัท	28	28 ธค

- ตลาด 1 แห่ง
- โรงงาน 1 แห่ง
- ประมง/โรงแรม 2 แห่ง
- ค่ายทหาร 2 แห่ง
- งานรวมกลุ่มสังสรรค์ 1 แห่ง
- เคเรือญาติ 1 แห่ง
- สถานประกอบการ 1 แห่ง

แผนที่แสดงคลัสเตอร์ COVID-19 ในจังหวัดประจวบคีรีขันธ์

ข้อมูล 30 ธ.ค. 64

คลัสเตอร์ที่พบผู้ป่วยในช่วง 14 วันล่าสุด

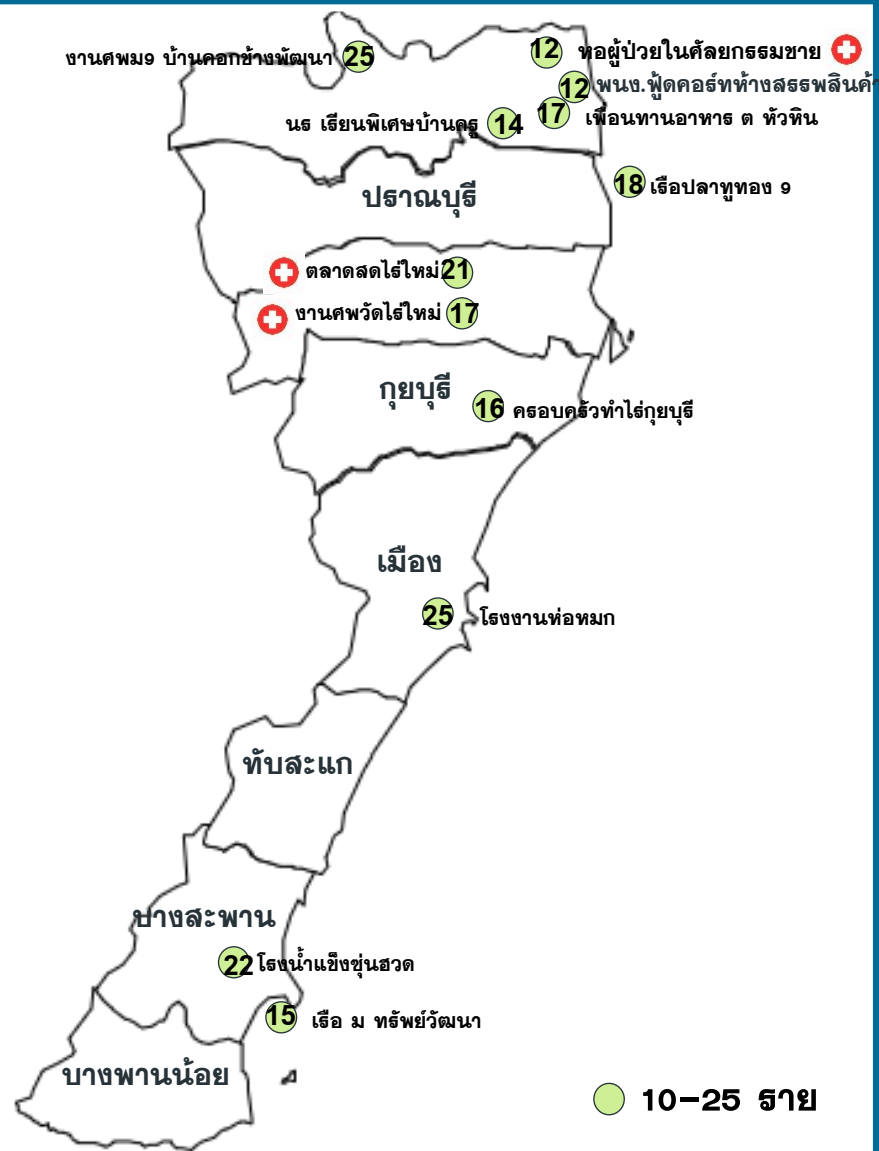

คลัสเตอร์ขนาด 10-25 ราย

คลัสเตอร์	ประเภท	จำนวนผู้ป่วย	จบ. รายสุดท้าย	คลัสเตอร์	ประเภท	จำนวนผู้ป่วย	จบ. รายสุดท้าย
โรงงานน้ำแข็งขุนสวด	โรงงานน้ำแข็ง	22	17 ธค	พนง. ฟู๊ดคอร์ทห้างสรรพสินค้า	ห้างร้าน	12	22 ธค
เพื่อนทานอาหาร ต หัวหิน	สังสรรค์	17	17 ธค	ลูกเรือ ม ทรัพย์วัฒนา	เรือประมง	15	23 ธค
งานศพ ม9 คอกข้างพัฒนา	งานศพ	25	17 ธค	นร. เรียนพิเศษบ้านครู	รวมกลุ่ม	14	27 ธค
ครอบครัวทำไร่กุยบุรี	เครือญาติ	16	21 ธค	งานศพวัดไร่ใหม่	งานศพ	17(+1)	29 ธค
โรงงานห่อหมก	โรงงาน	25	19 ธค	ตลาดสดไร่ใหม่	ตลาด	21(+1)	29 ธค
เรือปลาหูทอง 9	เรือประมง	18	27 ธค	ทอผู้ป่วยในคัลยกรรมชาย	หน่วยงาน	12(+2)	29 ธค

จำนวนทั้งหมด 13 คลัสเตอร์
ควบคุมได้ ภายใน 14 วัน
13 คลัสเตอร์

แนวโน้มพบใน กิจกรรมที่มีการ
รวมกลุ่ม เช่น งานศพ
และในหน่วยงาน ห้าง ร้านค้า
เช่น ค่ายทหาร ห้างสรรพสินค้า
ตลาด

ความเชื่อมโยงผู้ป่วยรายใหม่วันที่ 30 ธ.ค.64 จ.ประจวบคีรีขันธ์

CLUSTER ที่ต้องเฝ้าระวังเป็นพิเศษ

จำนวนผู้ป่วยรายใหม่	27 ราย
เพศชาย	9 ราย
เพศหญิง	18 ราย
สัญชาติไทย	26 ราย
อังกฤษ	1 ราย
มีอาการ	16 ราย
ไม่มีอาการ	11 ราย
ติดเชื้อในจังหวัด	26 ราย
ติดเชื่อนอกจังหวัด	1 ราย

ผู้ป่วยรายใหม่

Cluster ตลาดสดไร่ใหม่

จำนวนผู้ป่วยที่เชื่อมโยงทั้งหมด 29 ราย

วงที่ 1
สะสม 21 ราย
 รายแรก 20285 สามร้อยยอด ช ไทย 25 ปี
 ค่าชาย พบเชื้อ 20 ธค

20613 สามร้อยยอด ไทย 20 ปี
 ค่าชาย ตลาดไร่ใหม่

ผู้ป่วยชายกาแฟ ที่ตลาดสดไร่ใหม่ และมีประวัติสัมผัสใกล้ชิดพูดคุยกับผู้ป่วยยืนยันลำดับที่ 20539
 24 ธ.ค. 64 ผู้ป่วยมีอาการปวดเมื่อยตามตัว มีน้ำมูก ไอ มีเสมหะ
 27 ธ.ค. 64 ตรวจ ATK เองพบผล Positive
 28 ธ.ค.64 รับการตรวจคัดกรอง Covid19 ด้วยวิธี RT-PCR ที่ รพ.สามร้อยยอด
 29 ธ.ค. 64 ทราบผลตรวจพบเชื้อ COVID -19

วันนี้ +1 ราย

วงที่ 2
สะสม 8 ราย
วันนี้ +3 ราย

20611 สามร้อยยอด ไทย 38 ปี

ผู้ป่วยมีประวัติเป็นผู้สัมผัสร่วมบ้านกับผู้ป่วยยืนยัน จ.เพชรบุรี ซึ่งเป็นพ่อค้า-แม่ค้า ตลาดไร่ใหม่
 27 ธ.ค. 64 ทราบผลของพ่อสามีและแม่สามี (ตรวจที่รพ.กรุงเทพเพชรบุรี) ผู้ป่วยมีอาการ ไอ มีเสมหะ เจ็บคอ มีน้ำมูก
 28 ธ.ค. 64 ตรวจ RT-PCR ที่ รพ.สามร้อยยอด
 29 ธ.ค. 64 ทราบผลตรวจพบเชื้อ

20612 สามร้อยยอด ไทย

ผู้ป่วยมีประวัติเป็นผู้สัมผัสร่วมบ้านกับผู้ป่วยยืนยัน จ. เพชรบุรี ซึ่งเป็นพ่อค้า-แม่ค้า ตลาดไร่ใหม่
 27 ธ.ค. 64 ทราบผลของปู่และย่า (ตรวจที่รพ.กรุงเทพเพชรบุรี)
 28 ธ.ค. 64 ตรวจด้วยวิธี RT-PCR ที่ รพ.สามร้อยยอด และ
 ผู้ป่วยมีอาการ ไอ มีเสมหะ
 29 ธ.ค. 64 ทราบผลตรวจพบเชื้อ

20614 สามร้อยยอด ไทย 73 ปี

มีประวัติเป็นผู้สัมผัสร่วมบ้านกับผู้ป่วยยืนยันลำดับที่ 20576 (ลูกสาว)
 21 ธ.ค. 64 ผู้ป่วยมีอาการไอแห้งๆ
 28 ธ.ค. 64 ทราบผลลูกสาว (ผู้ป่วยยืนยันลำดับที่ 20576) ตรวจพบเชื้อ และเดินทางมารับการตรวจคัดกรอง Covid19 ด้วยวิธี RT-PCR ที่ รพ.สามร้อยยอด
 29 ธ.ค. 64 ทราบผลตรวจพบเชื้อ

ความเชื่อมโยงผู้ป่วยรายใหม่วันที่ 30 ธ.ค.64 จ.ประจวบคีรีขันธ์

CLUSTER ที่ต้องเฝ้าระวังเป็นพิเศษ

Cluster งานศพวัดไร่ไหม่

จำนวนผู้ป่วยที่เชื่อมโยงทั้งหมด 17 ราย

วงที่ 2 ละสม 12 ราย วันนี้ +1 ราย



20609 สามร้อยยอด ไทย 73 ปี

มีประวัติเป็นผู้สัมผัสร่วมบ้านกับผู้ป่วยยืนยันลำดับที่ 20500 (ลูกสาว)
 25 ธ.ค. 64 ผู้ป่วยมีไข้ ไอแห้งๆ
 26 ธ.ค. 64 ทราบผลลูกสาว (ผู้ป่วยยืนยันลำดับที่ 20500) ตรวจพบเชื้อ
 28 ธ.ค.64 ตรวจคัดกรอง Covid19 ด้วยวิธี RT-PCR ที่ รพ.สามร้อยยอด
 29 ธ.ค. 64 ทราบผลตรวจพบเชื้อ

วงที่ 1 ละสม 5 ราย

รายแรก 20359-20361 สามร้อยยอด แม่ครัวในงานศพวัดไร่ไหม่ พบเชื้อ 22 ธค

ผู้ป่วยรายใหม่

Cluster หอผู้ป่วยในศัลยกรรมชาย รพ.หัวหิน

จำนวนผู้ป่วยที่เชื่อมโยงทั้งหมด 12 ราย

ละสม 12 ราย

รายแรก 20413 หัวหิน ญ ไทย 66 ปี พบเชื้อ 24 ธค

วันนี้ +2 ราย



20590 หัวหิน ไทย 22 ปี

นักศึกษากายภาพ(ฝึกงาน)
 15-20 ธ.ค. 64 ขึ้นWardศัลยกรรมชายและศัลยกรรมหญิงไปทำกายภาพให้ผู้ป่วย 12.00น. ไปMedหญิงทำกายภาพให้กับผู้ป่วย
 21 ธ.ค. 64 ขึ้นWardศัลยกรรมชายทำกายภาพให้กับผู้ป่วย
 22-23 ธ.ค. 64 ขึ้นWardศัลยกรรมชายและMedหญิงทำกายภาพให้กับผู้ป่วย
 24 ธ.ค. 64 ขึ้นWardศัลยกรรมชายทำกายภาพให้กับผู้ป่วย ไปกินบะหมี่กึ่งสำเร็จรูปกับเพื่อน 3 คน
 25-26 ธ.ค. 64 อยู่ห้องพักไม่ได้ออกไปไหน
 27 ธ.ค. 64 ขึ้นWardศัลยกรรมหญิงและไปMedชายเริ่มมีอาการไอ จึงตรวจATK-
 28 ธ.ค. 64 เริ่มมีอาการเจ็บคอ ตรวจATK+จึงตรวจRT-PCRพบเชื้อ
 29 ธ.ค. 64 ทราบผลพบเชื้อ



20591 หัวหิน ไทย 30 ปี

ผู้ช่วยพยาบาล(พิเศษ 8) รพ.หัวหิน
 15 ธ.ค. 64 เข้าเวรป่วยที่พิเศษ 8
 16 ธ.ค. 64 อยู่เวรเช้าที่รพ.สนามพาณิชย์
 17-18 ธ.ค. 64 เข้าเวรที่Cohort 8
 20 ธ.ค. 64 เวรตึกเฝ้าไข้ที่หอผู้ป่วยศัลยกรรมชาย
 21-22 ธ.ค. 64 เวรป่วยรพ.สนามพาณิชย์ ปัสสาวะมีเลือด
 23 ธ.ค. 64 ไปพบแพทย์ จากนั้นไปเฝ้าไข้ที่หอผู้ป่วยศัลยกรรมชาย เริ่มมีอาการไอ ปวดกล้ามเนื้อ
 24 ธ.ค. 64 ไปส่งพัสดุกับแฟน ตึกไปเข้าเวรที่พิเศษ 8
 25 ธ.ค. 64 เข้าเวรรพ.สนามพาณิชย์ เดินทางไปวัดจุฬามณีจ.สมุทรสงคราม
 26 ธ.ค. 64 ไปเดินห้างโรบินสันเพชรบุรีกับแฟน
 27 ธ.ค. 64 อยู่เวรรพ.สนามพาณิชย์ อยู่เวรต่อที่พิเศษ 8
 28 ธ.ค. 64 อยู่เวรที่พิเศษ 8 ตรวจRT-PCR
 29 ธ.ค. 64 ทราบผลพบเชื้อ

ความเชื่อมโยงผู้ป่วยรายใหม่วันที่ 30 ธ.ค.64 จ.ประจวบคีรีขันธ์

ผู้ป่วยสัมผัสพันธุกับเหตุการณ์ก่อนหน้า (HR)

ผู้ป่วยรายใหม่

วันนี้ +1 ราย

สะสม 4 ราย
รายแรก 20554-20556 หัวหิน สัมผัสในครอบครัว
พบเชื้อ 27 ธค
20594 หัวหิน ญ ไทย 28 ปี
ค้าขาย(ขายปลานิล ตลาดโตโนเสาร์)
(สัมผัสร่วมบ้านกับญาติ 20554,20556)

วันนี้ +1 ราย

สะสม 2 ราย
รายแรก 20347 บางสะพาน ช ไทย 60 ปี
ค้าขาย พบเชื้อ 22 ธค
20596 บางสะพาน ญ ไทย 58 ปี
ค้าขาย(ภรรยาของ 20347)

วันนี้ +1 ราย

สะสม 2 ราย
รายแรก 19594 เมือง ผู้ต้องขังรับใหม่
พบเชื้อ 7 ธค
20600 เมือง ญ ไทย 33 ปี
สัมผัสผู้ป่วยยืนยัน(19594)เป็นผู้ต้องขังรับใหม่
อยู่ห้องเดียวกัน
9/12/64 ทราบผลผลป.ยืนยันพบเชื้อตนเองไม่มี
อาการแยกกัน
28/12/64 ตรวจPCRผลพบเชื้อ

วันนี้ +2 ราย

สะสม 7 ราย
รายแรก 20349 บางสะพาน ช ไทย 26 ปี
ขับรถบรรทุก พบเชื้อ 22 ธค
20597 บางสะพาน ช ไทย 7 ปี
นักเรียน (สัมผัสสูง 20349)
20598 บางสะพาน ช ไทย 10 ปี
นักเรียน (สัมผัสสูง 20349)

วันนี้ +1 ราย

สะสม 8 ราย
รายแรก 20218 บางสะพานน้อย ช ไทย 22 ปี
พบเชื้อ 19 ธค
20601 บางสะพานน้อย ญ ไทย 8 ปี
นักเรียน (ลูกของ 20320)

วันนี้ +1 ราย

สะสม 3 ราย
รายแรก 20268 เมือง รับราชกาธ, 20269
พบเชื้อ 20 ธค
20599 เมือง ญ ไทย 65 ปี
(ย่าของ 20269)

วันนี้ +3 ราย

สะสม 14 ราย
รายแรก 20340,20341 ปราณบุรี
รับจ้าง เรือประมง ทวีลาค พบเชื้อ 23 ธค
20606 ปราณบุรี ช ไทย 70 ปี
(สัมผัสเพื่อน 20340)
20607 ปราณบุรี ช ไทย 46 ปี
รับจ้าง(สัมผัสเพื่อน 20340)
20608 ปราณบุรี ช ไทย 51 ปี
ประมง เรือหะรินนาวา 5 (สัมผัสเพื่อน 20340)

วันนี้ +1 ราย

วงที่ 1
สะสม 4 ราย
รายแรก 20480-20482 หัวหิน
พนักงานSamsung ห้างมาร์เก็ตวิลเลจ
พบเชื้อ 25 ธค
20592 หัวหิน ญ ไทย 31 ปี
พนักงานSamsung ห้างมาร์เก็ตวิลเลจ

วงที่ 2
สะสม 3 ราย

ความเชื่อมโยงผู้ป่วยรายใหม่วันที่ 30 ธ.ค.64 จ.ประจวบคีรีขันธ์

ผู้ป่วยที่ตรวจพบใหม่จากการเฝ้าระวัง

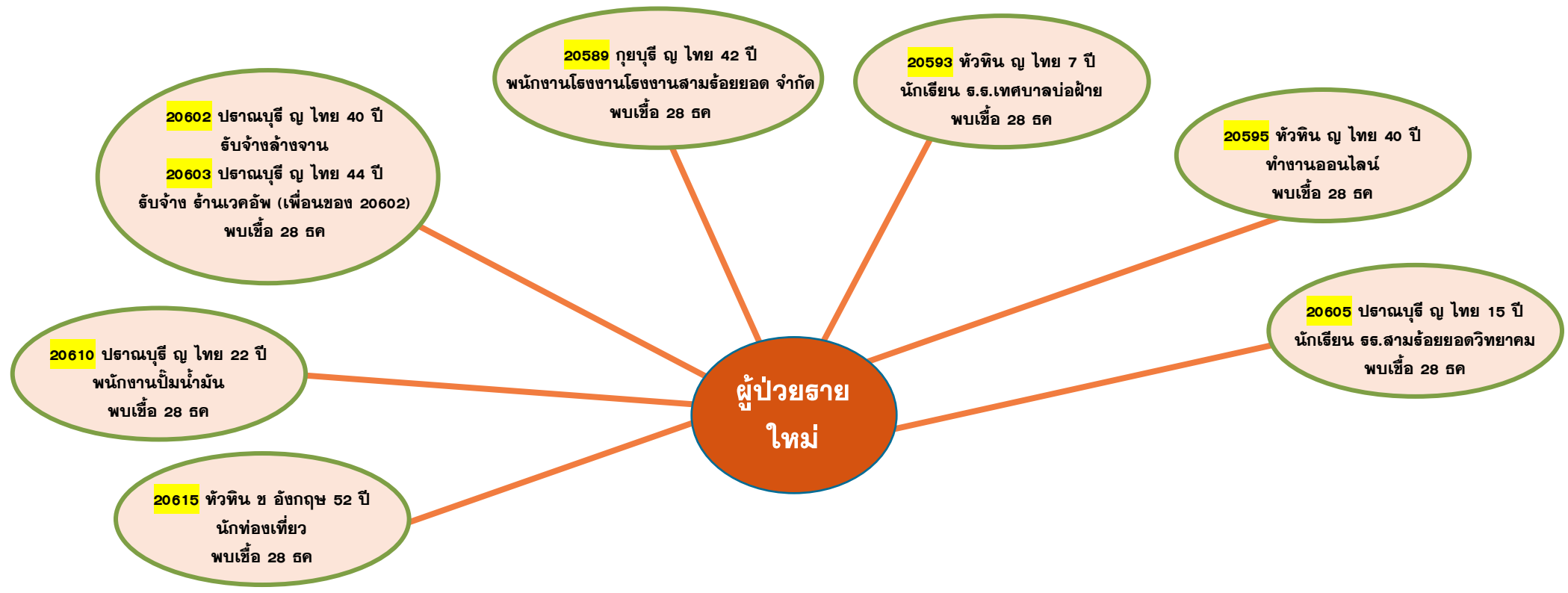

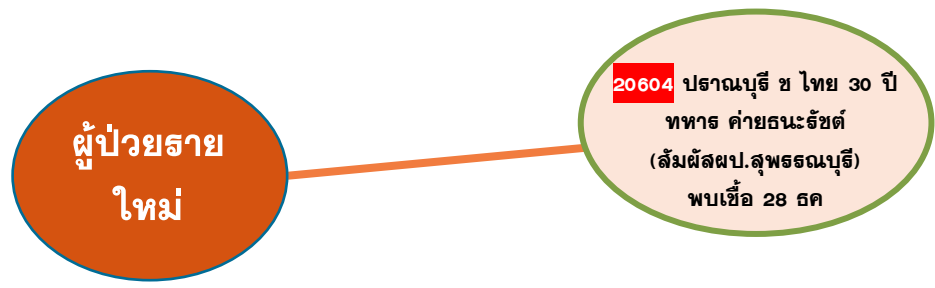

ผลการติดตามผู้สัมผัสเสี่ยงสูง HIGH Risk รายอำเภอ จ.ประจวบคีรีขันธ์

ข้อมูล 30 ธ.ค. 64



















อำเภอ/กลุ่มเสี่ยง	วันนี้ (ราย)		สะสม ตั้งแต่ 1 เม.ย. 64			การติดตามที่ยังอยู่ในระยะ 14 วัน		คงเหลือติดตาม	ร้อยละ
	HCW	NON HCW	HCW	NON HCW	รวม	HCW	NON HCW		
หัวหิน	0	19	306	15287	15593	5	101	106	0.7
ปราณบุรี	0	24	75	8519	8594	0	155	155	1.8
สามร้อยยอด	0	26	43	2642	2685	0	303	303	11.3
กุยบุรี	0	7	7	1952	1959	0	43	43	2.2
เมือง	0	12	67	8609	8676	0	296	296	3.4
ทับสะแก	0	0	9	985	994	0	19	19	1.9
บางสะพาน	0	17	44	4175	4219	0	54	54	1.3
บางสะพานน้อย	0	0	7	1276	1283	0	78	78	6.1
รวม	0	105	558	43445	44003	5	1049	1054	2.4

HCW = บุคลากรทางการแพทย์

NON HCW = ไม่ใช่บุคลากรทางการแพทย์

สรุปผลการฉีดวัคซีนโควิด 19 จังหวัดประจวบคีรีขันธ์

ผลการให้บริการวัคซีน ณ วันที่ 29 ธันวาคม 2564 เวลา 22.00 น.

จำนวนผู้ได้รับวัคซีน		ยอดฉีดวานนี้				ยอดฉีดสะสมตั้งแต่วันที่ 1 เมษายน 2564		
		เพิ่มขึ้น	+		โดส	สะสม		โดส
จำแนก สายเข็ม และ ชนิดวัคซีน	 เข็มที่ 1	สายใหม่	+	1,306	ตาย	สะสม	819,233	ตาย
	 Sinovac			0			218,926	
	 AstraZeneca			69			53,261	
	 Sinopharm			11			89,879	
	 PfiZer			19			45,630	
	 Moderna			42			1,506	
	 เข็มที่ 2	สายใหม่	+	949	ตาย	สะสม	379,834	ตาย
	 Sinovac			0			23,419	
	 AstraZeneca			18			220,391	
	 Sinopharm			38			85,448	
	 PfiZer			865			45,463	
	 Moderna			28			4,669	
	Johnson & Johnson			0			444	
	 เข็มที่ 3	สายใหม่	+	216	ตาย	สะสม	30,197	ตาย
	 Sinovac			0			0	
	 AstraZeneca			154			23,856	
	 Sinopharm			0			0	
	 PfiZer			62			4,966	
	 Moderna			0			1,375	

ร้อยละความครอบคลุมของการได้รับวัคซีน COVID-19 รายอำเภอ

ข้อมูล 30 ธ.ค.64

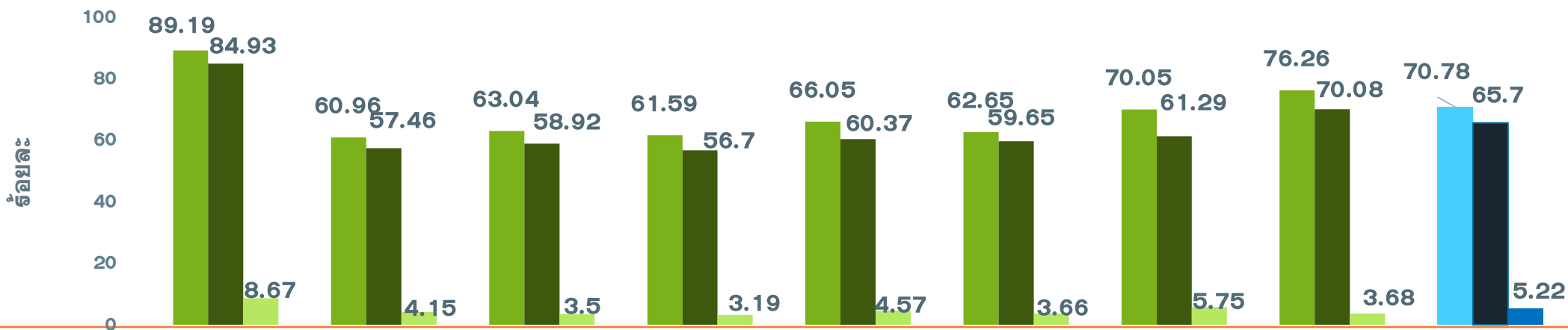

	ทวีติน	ปราณบุรี	300 ยอด	กุยบุรี	เมือง	ทับสะแก	บางพาน	พานน้อย	จังหวัด
ประชากรทั้งหมด	126905	82872	52915	45676	94233	51433	81533	42527	578094
จำนวนโดสทั้งหมด เข็ม 1+2+3	231978	101576	66394	55485	123442	64785	111778	63795	819233
จำนวนได้รับเข็ม 1	113192	50517	33360	28130	62240	32222	57112	32429	409202
ร้อยละความครอบคลุม	89.19	60.96	63.04	61.59	66.05	62.65	70.05	76.26	70.78
จำนวนได้รับเข็ม 2 ครบเกณฑ์	107784	47622	31180	25899	56891	30681	49975	29802	379834
ร้อยละความครอบคลุม	84.93	57.46	58.92	56.70	60.37	59.65	61.29	70.08	65.70
จำนวนได้รับเข็ม 3 กระตุ้น	11002	3437	1854	1456	4311	1882	4691	1564	30197
ร้อยละความครอบคลุม	8.67	4.15	3.50	3.19	4.57	3.66	5.75	3.68	5.22

ผลงานการฉีดวัคซีน COVID-19 ตามกลุ่มเป้าหมาย จ.ประจวบคีรีขันธ์

ข้อมูล 30 ธ.ค.64

	บุคลากร การแพทย์		อสม.		จนท. ด้านหน้า		7 กลุ่มโรค		60 ปีขึ้นไป		หญิง ตั้งครรภ์		ปชช.ทั่วไป		นักเรียน อายุ 12-17 ปี	
ประชากรเป้าหมาย	5839	+เพิ่ม	7200	+เพิ่ม	12725	+เพิ่ม	42486	+เพิ่ม	87976	+เพิ่ม	2292	+เพิ่ม	385972	+เพิ่ม	33604	+เพิ่ม
จำนวนโดสทั้งหมด เข็ม1+2+3	17381	3	15009	10	37575	11	76,951	120	117,860	181	1262	1	490975	900	62220	79
จำนวนได้รับเข็ม 1	6119	0	6078	0	15450	0	38,692	12	60,593	23	670	0	248708	96	32892	10
ร้อยละความ ครอบคลุม	104.80		84.42		121.41		91.07		68.87		29.23		64.44		97.88	
จำนวนได้รับเข็ม 2 ครบเกณฑ์	6035	1	5880	6	15258	4	36,613	82	56,421	112	582	1	229789	674	29256	68
ร้อยละความ ครอบคลุม	103.36		81.67		119.91		86.18		64.13		25.39		59.54		87.06	
จำนวนได้รับเข็ม 3 กระตุ้น	5227	2	3051	4	6867	7	1646	26	846	46	10	0	12478	130	72	1

ผลงานการฉีดกลุ่ม 608 จำนวน 99,955 คน คิดเป็นร้อยละ 75.29

ผลงานฉีดวัคซีน COVID-19 กลุ่มเป้าหมาย 608 รายอำเภอ เข็มที่ 1 จ.ประจวบคีรีขันธ์

ข้อมูล 30 ธ.ค.64

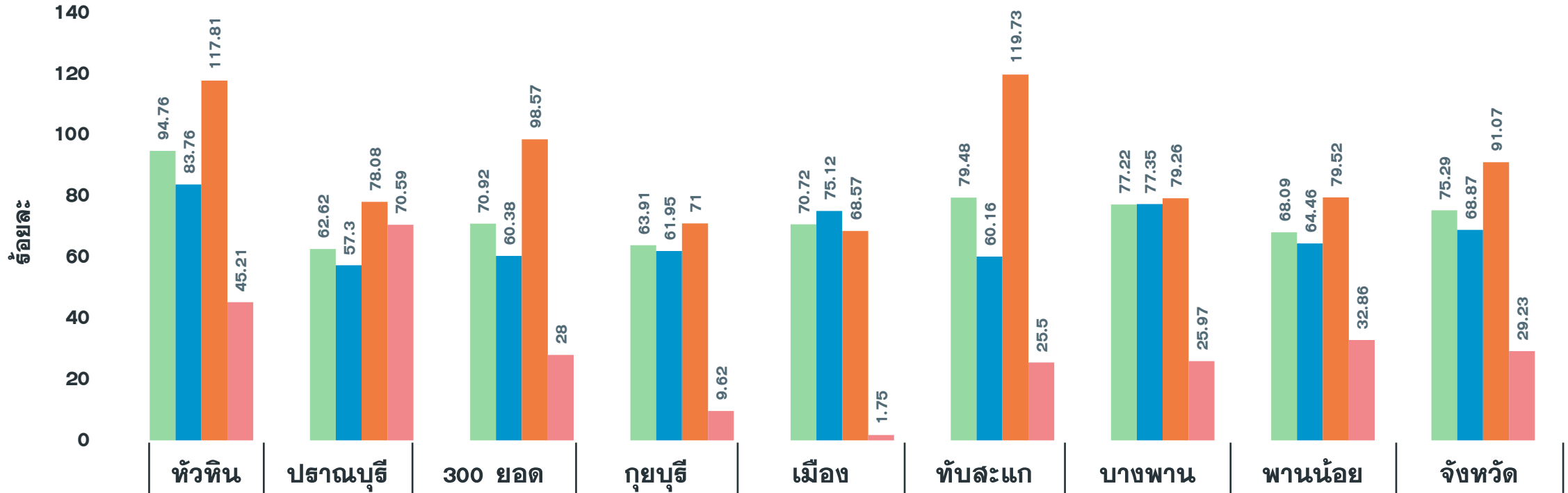

จำนวนเข็มที่ 1 (สะสม)	24,502	11,465	9,658	7,697	14,872	11,348	13,586	6,827	99,955
รวมกลุ่ม 608 เข็ม 1	94.76	62.62	70.92	63.91	70.72	79.48	77.22	68.09	75.29
ผู้มีอายุ 60 ปี	83.76	57.30	60.38	61.95	75.12	60.16	77.35	64.46	68.87
ผู้ปวย 7 กลุ่มโรค	117.81	78.08	98.57	71.00	68.57	119.73	79.26	79.52	91.07
หญิงตั้งครรภ์	45.21	70.59	28.00	9.62	1.75	25.50	25.97	32.86	29.23

ผลงานฉีดวัคซีน COVID-19 กลุ่มเป้าหมาย 608 รายอำเภอ เข็มที่ 2 จ.ประจวบคีรีขันธ์

ข้อมูล 30 ธ.ค.64

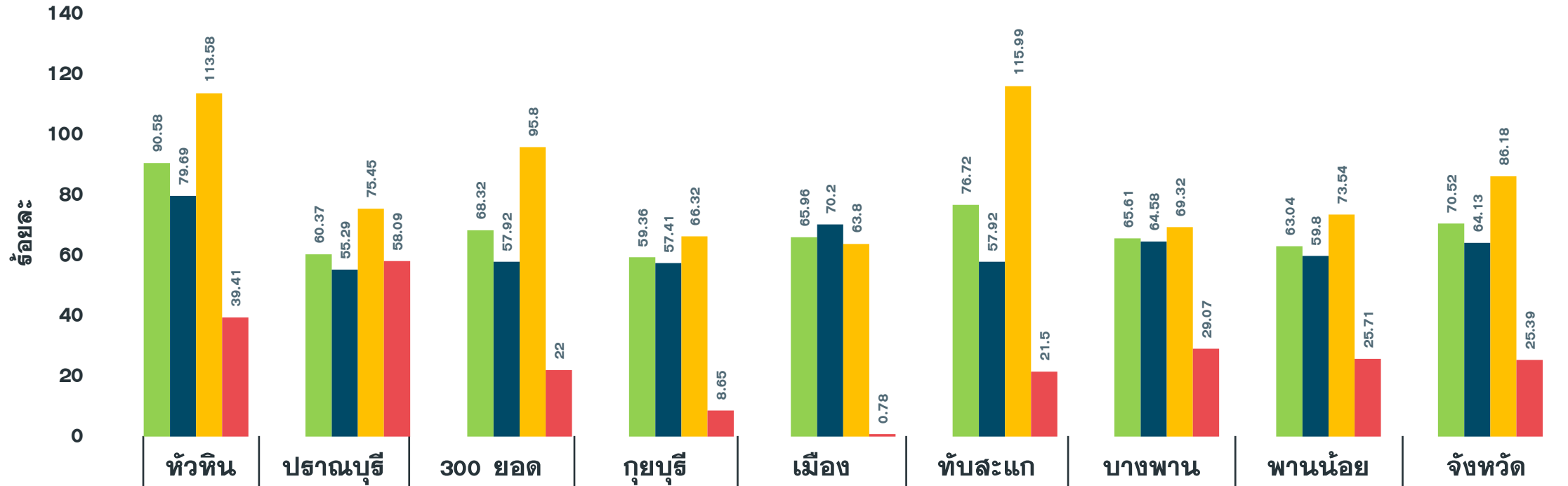

จำนวนเข็มที่ 2 (สะสม)	23,422	11,054	9,304	7,149	13,871	10,953	11,543	6,320	93,616
รวมกลุ่ม 608 เข็ม 2	90.58	60.37	68.32	59.36	65.96	76.72	65.61	63.04	70.52
ผู้มีอายุ 60 ปี	79.69	55.29	57.92	57.41	70.20	57.92	64.58	59.80	64.13
ผู้ป่วย 7 กลุ่มโรค	113.58	75.45	95.80	66.32	63.80	115.99	69.32	73.54	86.18
หญิงตั้งครรภ์	39.41	58.09	22.00	8.65	0.78	21.50	29.07	25.71	25.39

หยุดยาวช่วงเทศกาลนี้

อาจพบการติดเชื้อเป็นกลุ่มก้อนมากขึ้น



ตลาด ตลาดนัด

ช่วงวันหยุดมีการจับจ่ายใช้สอยมากขึ้น
ขอให้เคร่งครัดมาตรการ **COVID Free Setting**
พ่อค้า แม่ค้า ลูกจ้าง พนักงาน
รับวัคซีนให้ครบโดส
จัดสถานที่ไม่ให้แออัด อากาศถ่ายเทดี
เคร่งครัดมาตรการส่วนบุคคล
ใส่หน้ากากอนามัย ล้างมือบ่อยๆ
กลับบ้าน ทำความสะอาดร่างกายทันที



ร้านอาหาร

ร้านชาบู หมูกระทะ
การรับประทานอาหาร
ร่วมกัน และใช้เวลานาน
เสี่ยงติดเชื้อมากขึ้น

ปีใหม่ ตรวจ ATK

เพื่อความปลอดภัยทั้งไปและกลับ



ปีใหม่ตรวจ ATK
ก่อนกลับไปหาครอบครัว และ ก่อนกลับมาทำงาน
เพื่อความปลอดภัยทั้งไปและกลับ