



ศูนย์ปฏิบัติการภาวะฉุกเฉินด้านการแพทย์และสาธารณสุข
สำนักงานสาธารณสุขจังหวัดพระจวบคีรีขันธ์
กรณี โรคติดเชื้อไวรัสโคโรนา 2019

ฉบับที่ 683 EOC ครั้งที่ 406 วันที่ 1 มกราคม 2565 เวลา 09.00 น.

OMICRON
SARS-COV-2 VARIANT

code: B.1.1.529





รายงานสถานการณ์ COVID-19 ประจวบคีรีขันธ์

ประจวบคีรีขันธ์ ตั้งแต่ 1 เม.ย.64 - 1 ม.ค.65

รายใหม่วันนี้		จำนวนผู้ป่วยสะสม	
+36	ในจังหวัด 33 นอกจังหวัด 3	20,022	ในจังหวัด 18,307
			นอกจังหวัด 1,715
เรือนจำ 0	เรือนจำสะสม 572		
หลบหนีเข้าเมือง +1	หลบหนีเข้าเมืองสะสม 80		
ติดจากต่างประเทศ 0	ติดเชื้อจากต่างประเทศสะสม 10		

อัตราครองเตียง ร้อยละ 29.1

	ไทย 14,715 ต่างชาติ 5,969	
	ทั้งหมด/ใช้ไป	ร้อยละ
แดง	36/9	25.0
เหลือง	194/94	48.5
เขียว	1181/307	26.0

สถานะผู้ป่วย		อยู่ระหว่างการรักษา
รักษาหาย 20,172 (97.5%)	เสียชีวิต 122 (0.6%)	390 ราย ไม่มีอาการถึงอาการเล็กน้อย 288 ราย
		อาการรุนแรง 6 ราย ใส่เครื่องช่วยหายใจ 2 ราย
		อาการปานกลาง 96 ราย

สถานการณ์ฉีดวัคซีนวันนี้ (+0)

Sinovac	AstraZeneca	Sinopharm	Johnson	Pfizer	Moderna	เข็มที่	รวม (โดส)	ครอบคลุม ประชากร
218,936	53,400	89,929		45,648	1,506	1	409,419	70.8%
23,422	220,759	85,461	444	45,925	4,759	2	380,770	65.9%
	24,251			5,046	1,388	3	30,685	5.3%
242,358	298,410	175,390	444	96,619	7,653	รวม	820,874	

แนวโน้มผู้ป่วย COVID-19 ตามวันเริ่มป่วย จำแนกประเภทความเสี่ยง

ตั้งแต่ 25 มี.ค.-1 ม.ค.65

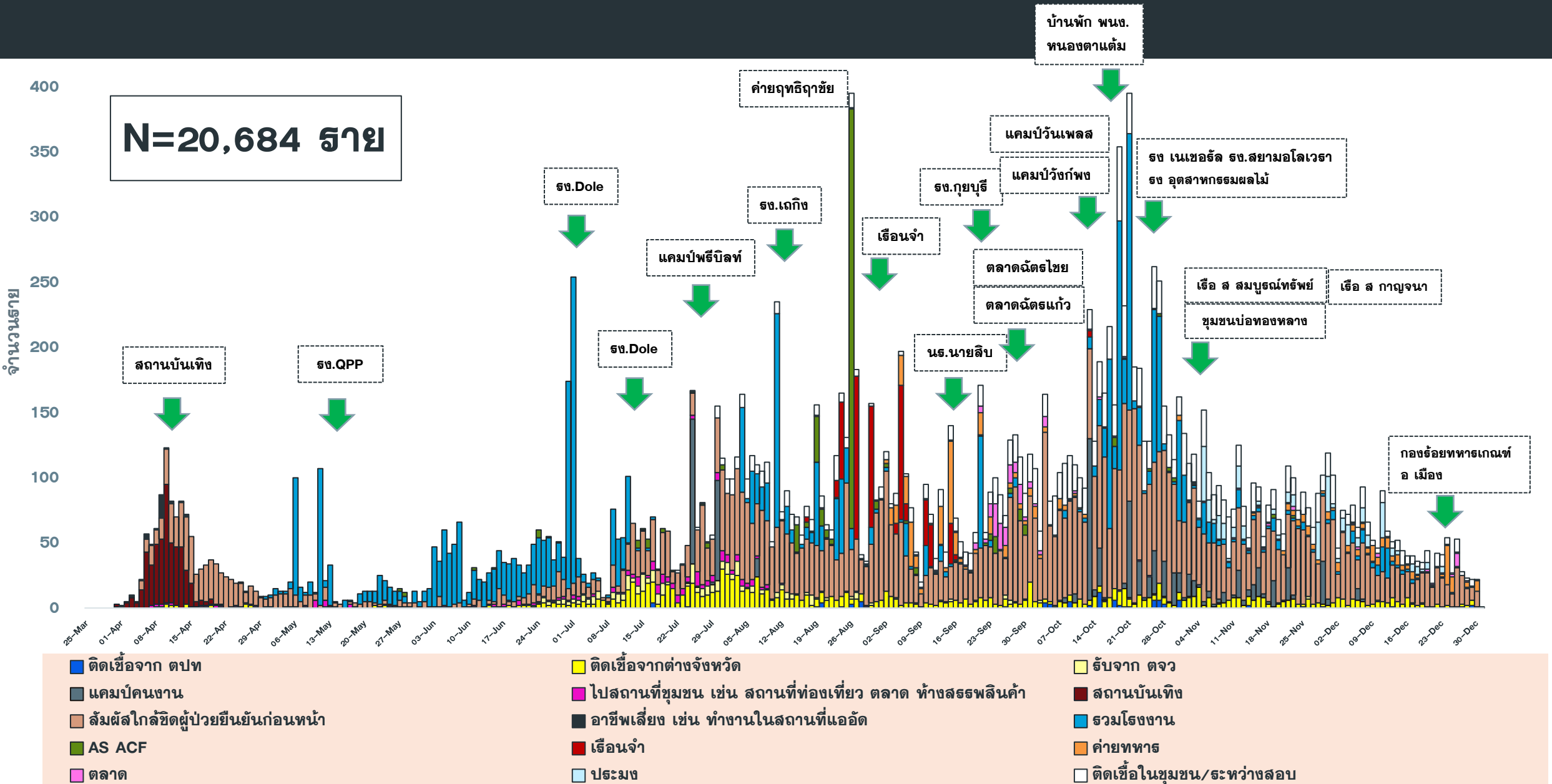

แนวโน้มพบ. COVID-19 ที่ WALK IN รพ. เปรียบเทียบ ผู้ป่วย HR+AS จ.ประจวบ

ตั้งแต่ 1 ส.ค.64-1 ม.ค.65

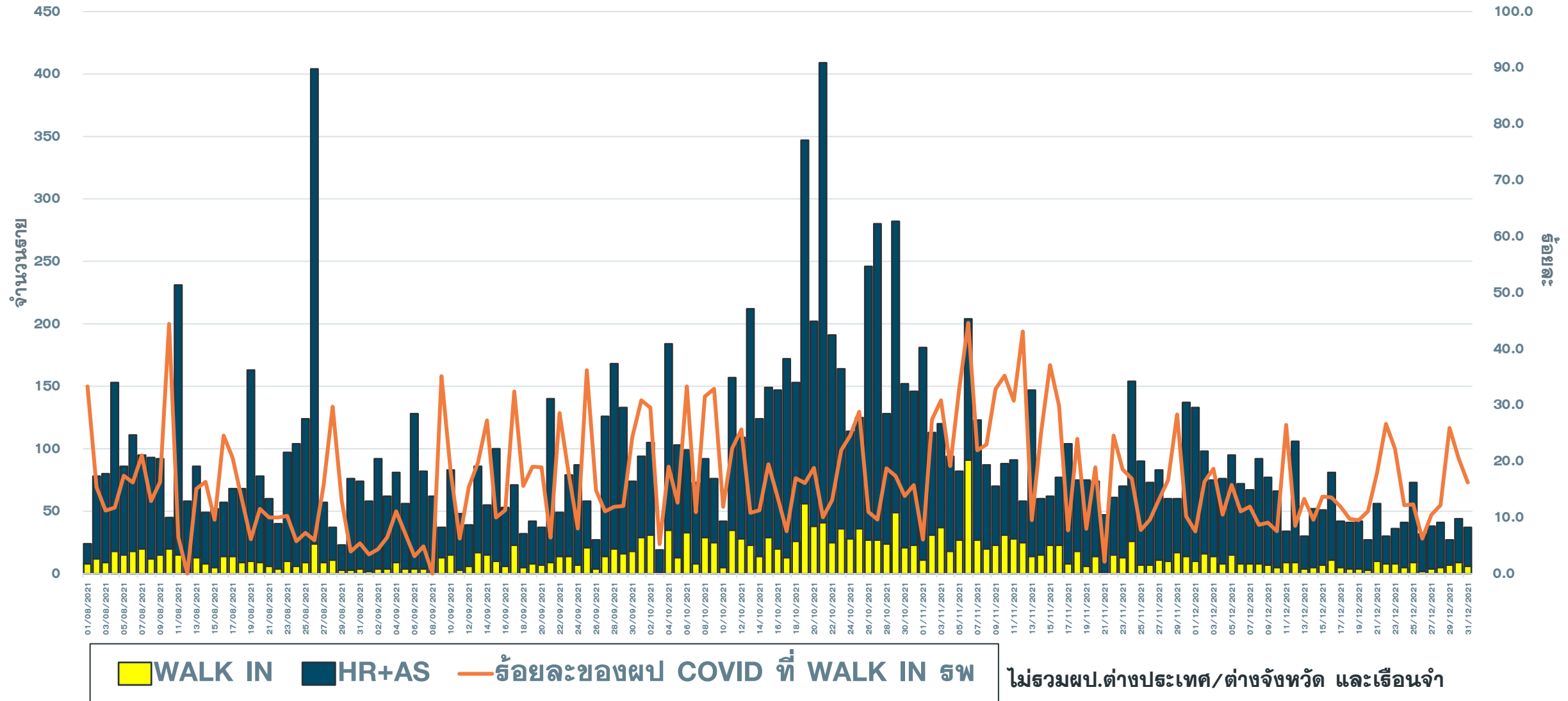

จำนวนผู้ป่วย COVID-19 รายอำเภอ จ.ประจวบคีรีขันธ์ ตามวันที่รายงาน

ข้อมูล 1 ม.ค. 65

อำเภอ	ผ.สะสม ตั้งแต่ เม.ย.	จำนวนผู้ป่วยในช่วง 14 วันล่าสุด								
		ผ.สะสม 7 วัน ก่อนหน้า <small>19-25 ธ.ค.</small>	26 ธ.ค.	27 ธ.ค.	28 ธ.ค.	29 ธ.ค.	30 ธ.ค.	31 ธ.ค.	1 ม.ค.65	ผ.สะสม 14 วัน ล่าสุด
หัวหิน	8218(24)	99	9	8	10	7	21	11		165
ปราณบุรี	5257(56)	30	3	3	8	7	1	6		58
สามร้อยยอด	1345(40)	54	10	13	12	6	7	3		105
กุยบุรี	1071(11)	2	0	1	6	1	3	3		16
เมือง	1882(44)	53	8	8	0	1	4	10		84
ทับสะแก	278(31)	2	0	1	0	0	0	0		3
บางสะพาน	1443(68)	49	2	2	4	3	4	3		67
บางพานน้อย	528(53)	15(2)	0	1	0	1	2	0		19(2)
เรื่อนจำ	572	1	0	0	0	1	0	0		2
หลบหนีเข้าเมือง	80	0	0	0	0	0	0	1		1
ต่างประเทศ	10	0	0	1	1	0	2	0		4
รวม	20684(327)	305(2)	32	38	41	27	44	37		524(2)

แนวโน้มผู้ป่วยรายวัน COVID-19 ตำบลพื้นที่ HUAHIN RECHARGE

(ต.หัวหิน และ ต.หนองแก) ตั้งแต่ 1 ตุลาคม 64

ข้อมูล 1 ม.ค.65

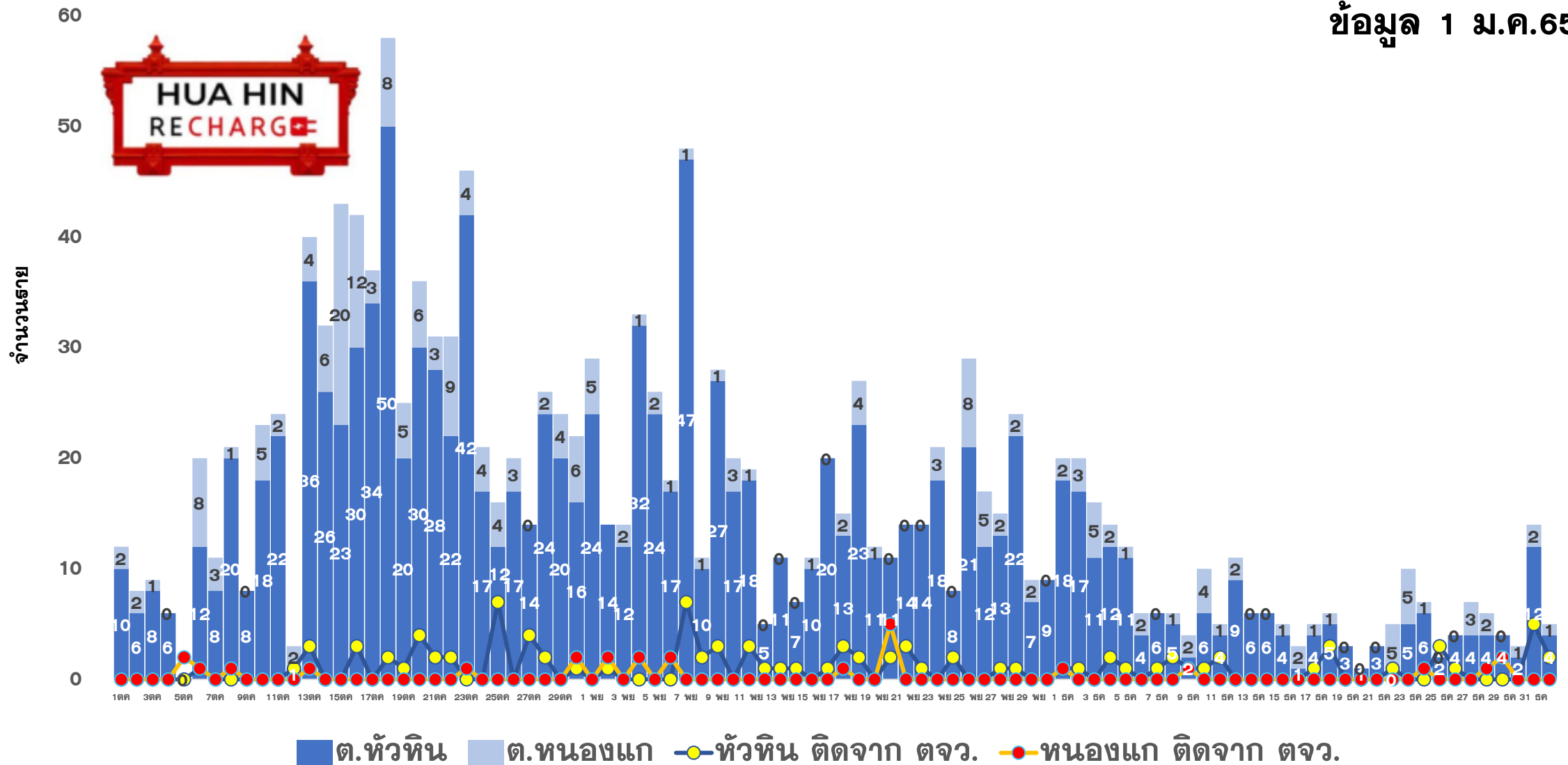



ผลการดำเนินการรับนักท่องเที่ยวต่างชาติ อ.หัวหิน จ.ประจวบคีรีขันธ์



สถานการณ์ COVID-19

ผู้ป่วยวันนี้ ผู้ป่วยสะสม รักษาหาย

36

20,022

19,510



ร้อยละความครอบคลุมวัคซีน

จังหวัด

หัวหิน

เข็ม 1

70.8

89.2

เข็ม 2

65.9

84.9



อัตราการครองเตียง

จังหวัด 29.1% หัวหิน 48.3%

รวมเตียงจังหวัด

ทั้งหมด/ใช้ไป

ร้อยละ

แดง

36/9

25.0

เหลือง

194/94

48.5

เขียว

1181/307

26.0

จำนวนนักท่องเที่ยวอำเภอหัวหิน สะสม

ตั้งแต่ 1 พ.ย.-31 ธ.ค.64

เข้าพักโรงแรม

6,459

ที่มาจากสนามบินต่างๆ

112

จากแบบ ธ.ธ.4

7,263

จำนวนจองห้องพัก Sandbox (คืน)

1,617



ผลการตรวจ COVID-19 นักท่องเที่ยวต่างชาติ

จำนวนนักท่องเที่ยว
รับการตรวจวันนี้

ติดเชื้อจากการตรวจ
ครั้งแรก

ติดเชื้อจากการตรวจ
ครั้งที่ 2

Test & Go

Sandbox

Test & Go

Sandbox

Test & Go

Sandbox

171

9

0

0

0

0

จำนวนตรวจสะสม

ยอดสะสมตรวจติดเชื้อ
ครั้งแรก

ยอดสะสมตรวจติดเชื้อ
ครั้งที่ 2

258

611

0

1

9

0



5 ลำดับสูงสุด นทท.

กลุ่ม Sandbox

RUSSIAN	422
DANISH	41
BRITISH	35
AUSTRALIAN	15
AMERICAN	14

มาตรฐานความปลอดภัย
ด้านสุขอนามัยหัวหิน (แห่ง)



132



208

จัดทำโดย
สำนักงานสาธารณสุขจังหวัดประจวบคีรีขันธ์

คลัสเตอร์สะสมของพบ COVID-19 ตั้งแต่ 1 เม.ย.-1 ม.ค.65 จ.ประจวบคีรีขันธ์

อำเภอ	จำนวน Cluster สะสม (10 ราย+)	ควบคุมได้ ภายใน 28 วัน	ร้อยละที่ ควบคุม ได้	Cluster ควบคุมไม่ได้ ใน 28 วัน	จำนวน Cluster ที่พบผู้ป่วยรายสุดท้าย อยู่ในช่วง 14 วัน ก่อนหน้า				
					จำนวน	ควบคุมได้ ภายใน 14 วัน	ร้อยละ	เกิน 14 วัน ไม่ถึง 28 วัน	เกิน 28 วัน
หัวหิน	55	50	90.9	รง.โตล/ชุมชนเนपाल-ใต้รุ่ง / นธ.นายสิบ/ต.ฉัตรไชย/ธธ.ทหาร	6	3	50.0	1 รง ผลไม่กระทบ	2 ตลาดฉัตรไชย ธธ ทหารหัวหิน
ประจวบคีรีขันธ์	38	34	89.5	ตลาดฉัตรแก้ว/รง.สยาม รง.เนเชอรัล/รง.ไฮเดอิก	3	1	33.3	2 เรือ ส เลิศสมุทร เรือปลาทุทอง	0
สามร้อยยอด	17	17	100.0	—	3	3	100.0	0	0
กุยบุรี	9	7	77.8	บ้านเพื่อนกุยบุรี/รง.กุยบุรี	1	1	100.0	0	0
เมือง	32	31	96.9	เรือนจำ	2	2	100.0	0	0
ทับสะแก	0	0	0.0	—	0	0	0.0	0	0
บางสะพาน	27	27	100.0	—	2	2	100.0	0	0
บางพานน้อย	10	10	100.0	—	0	0	0.0	0	0
รวม	188	176	93.6	12	17	12	70.6	3	2

แผนที่แสดงคลัสเตอร์ COVID-19 ในจังหวัดประจวบคีรีขันธ์ ข้อมูล 1 ม.ค. 65

คลัสเตอร์ที่พบผู้ป่วยในช่วง 14 วันล่าสุด

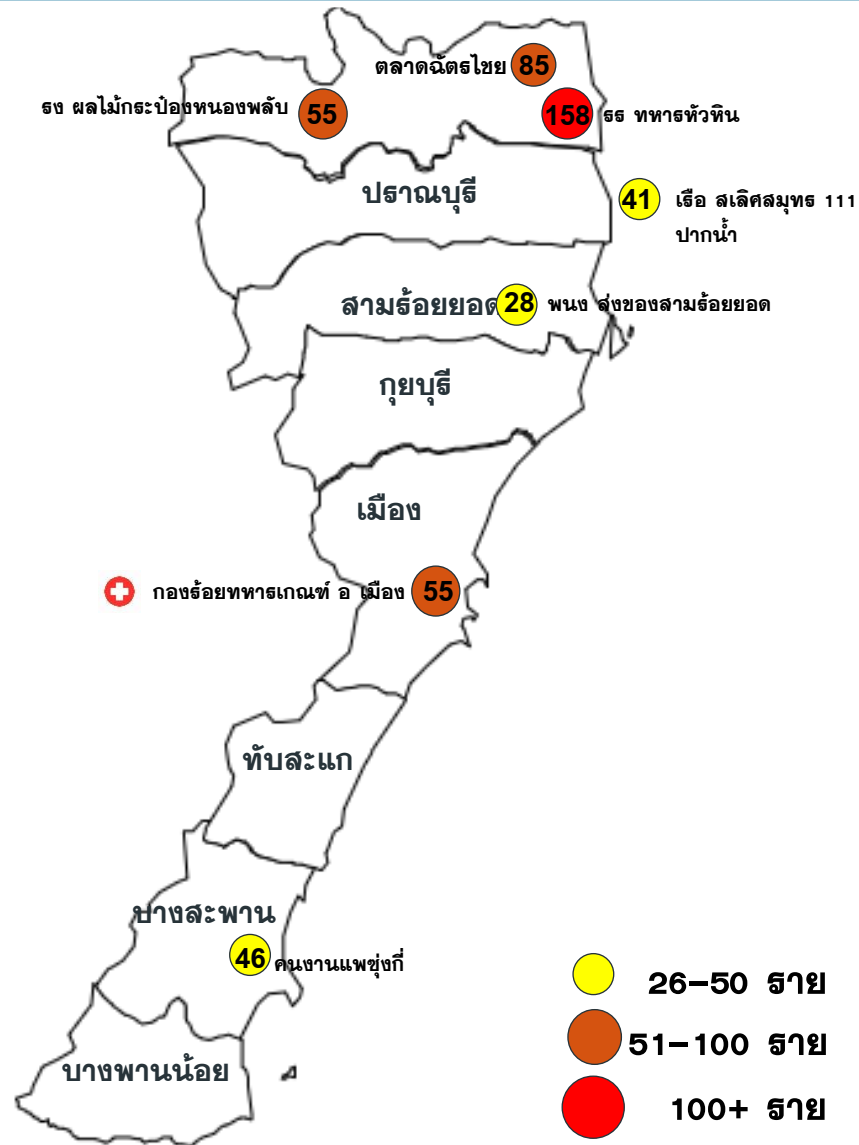

คลัสเตอร์ขนาด 26-100 ราย ขึ้นไป

คลัสเตอร์	ประเภท	จำนวนผู้ป่วย	ศพ.รายสุดท้าย	คลัสเตอร์	ประเภท	จำนวนผู้ป่วย	ศพ.รายสุดท้าย
ธงชัย*	ค่ายทหาร	158	24 ศค	เรือ สเลิศสมุทร 111 ปากน้ำ	เรือประมง	41	24 ศค
ตลิ่งชันไชย*	ตลาด	84	23 ศค	ธงชัย	โรงงาน	55	28 ศค
* หมายถึง พบการระบาดมากกว่า 28 วัน							
คลัสเตอร์ที่พบการติดเชื้อส่วนใหญ่เป็นชาวต่างดาว จำนวน 3 แห่ง จาก 7 แห่ง ร้อยละ 33.3				คนงานแพชุงกี	แพปลา	46	27 ศค
				กองร้อยทหารเกณฑ์ อ เมือง	ค่ายทหาร	55(+8)	30 ศค
				พนง สขของ สามร้อยยอด	บริษัท	28	28 ศค

- ตลาด 1 แห่ง
- โรงงาน 1 แห่ง
- ประมง/โรงแรม 2 แห่ง
- ค่ายทหาร 2 แห่ง
- สถานประกอบการ 1 แห่ง

แผนที่แสดงคลัสเตอร์ COVID-19 ในจังหวัดประจวบคีรีขันธ์

ข้อมูล 1 ม.ค.65

คลัสเตอร์ที่พบผู้ป่วยในช่วง 14 วันล่าสุด

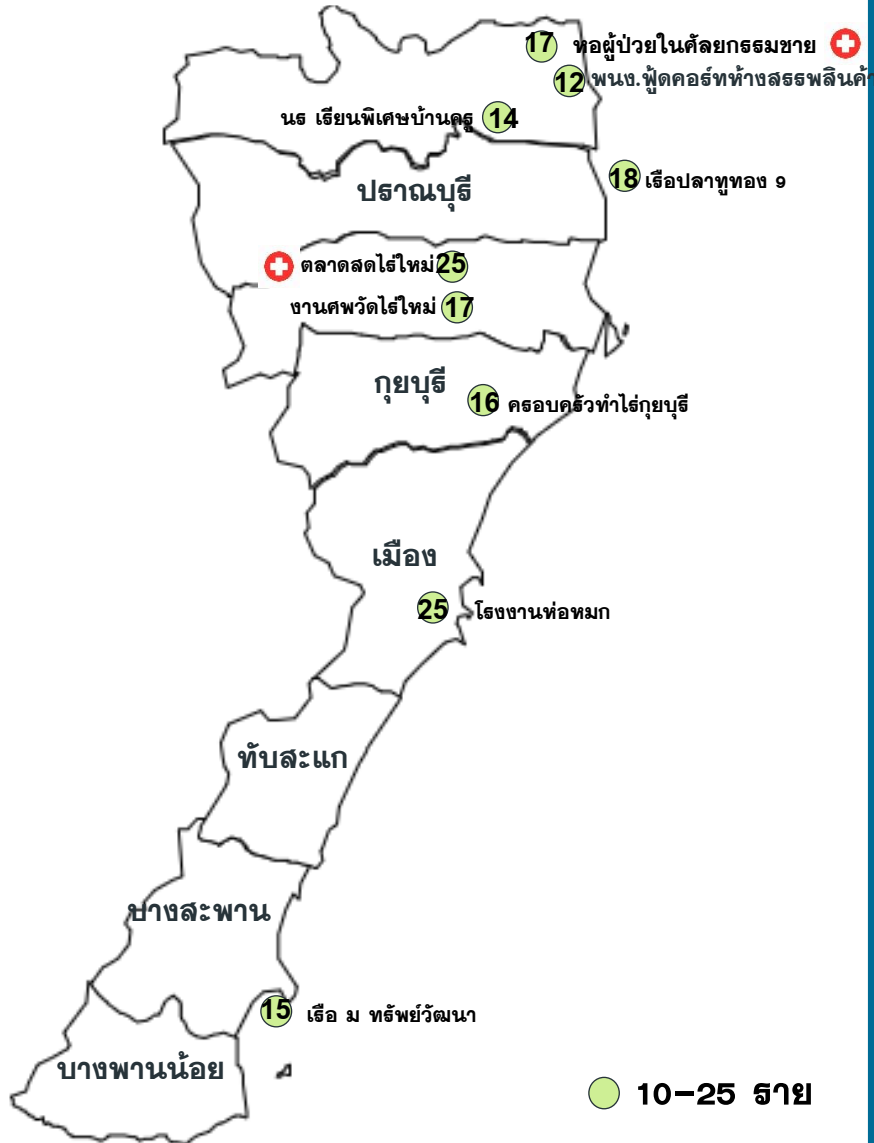

คลัสเตอร์ขนาด 10-25 ราย

คลัสเตอร์	ประเภท	จำนวนผู้ป่วย	ผป.รายสุดท้าย	คลัสเตอร์	ประเภท	จำนวนผู้ป่วย	ผป.รายสุดท้าย
ครอบครัวทำไร่กุยบุรี	เครือญาติ	16	21 ธค	พณง.ฟู้ดคอร์ทห้างสรรพสินค้า	ห้างร้าน	12	22 ธค
โรงงานท่อหมก	โรงงาน	25	19 ธค	ลูกเรือ ม ทรัพย์วัฒนา	เรือประมง	15	23 ธค
เรือปลาทูทอง 9	เรือประมง	18	27 ธค	นธ.เรียนพิเศษบ้านครู	รวมกลุ่ม	14	27 ธค
				งานศพวัดไร่ใหม่	งานศพ	17	29 ธค
				ตลาดสดไร่ใหม่	ตลาด	25(+2)	31 ธค
				หอผู้ป่วยในคัลยกรรมชาย	หน่วยงาน	17(+2)	30 ธค

จำนวนทั้งหมด 9 คลัสเตอร์
ควบคุมได้ ภายใน 14 วัน
9 คลัสเตอร์

แนวโน้มพบใน กิจกรรมที่มีการรวมกลุ่ม เช่น งานศพ และในหน่วยงาน ห้าง ร้านค้า เช่น ค่ายทหาร ห้างสรรพสินค้า ตลาด

ความเชื่อมโยงผู้ป่วยรายใหม่วันที่ 1 ม.ค.65 จ.ประจวบคีรีขันธ์

CLUSTER ที่ต้องเฝ้าระวังเป็นพิเศษ

จำนวนผู้ป่วยรายใหม่	37 ราย
เพศชาย	24 ราย
เพศหญิง	13 ราย
สัญชาติไทย	29 ราย
เมียนมาร์	5 ราย
ฟินแลนด์	1 ราย
อเมริกัน	1 ราย
เยอรมัน	1 ราย
มีอาการ	24 ราย
ไม่มีอาการ	13 ราย
ติดเชื้อในจังหวัด	34 ราย
ติดเชื่อนอกจังหวัด	3 ราย

ผู้ป่วยรายใหม่

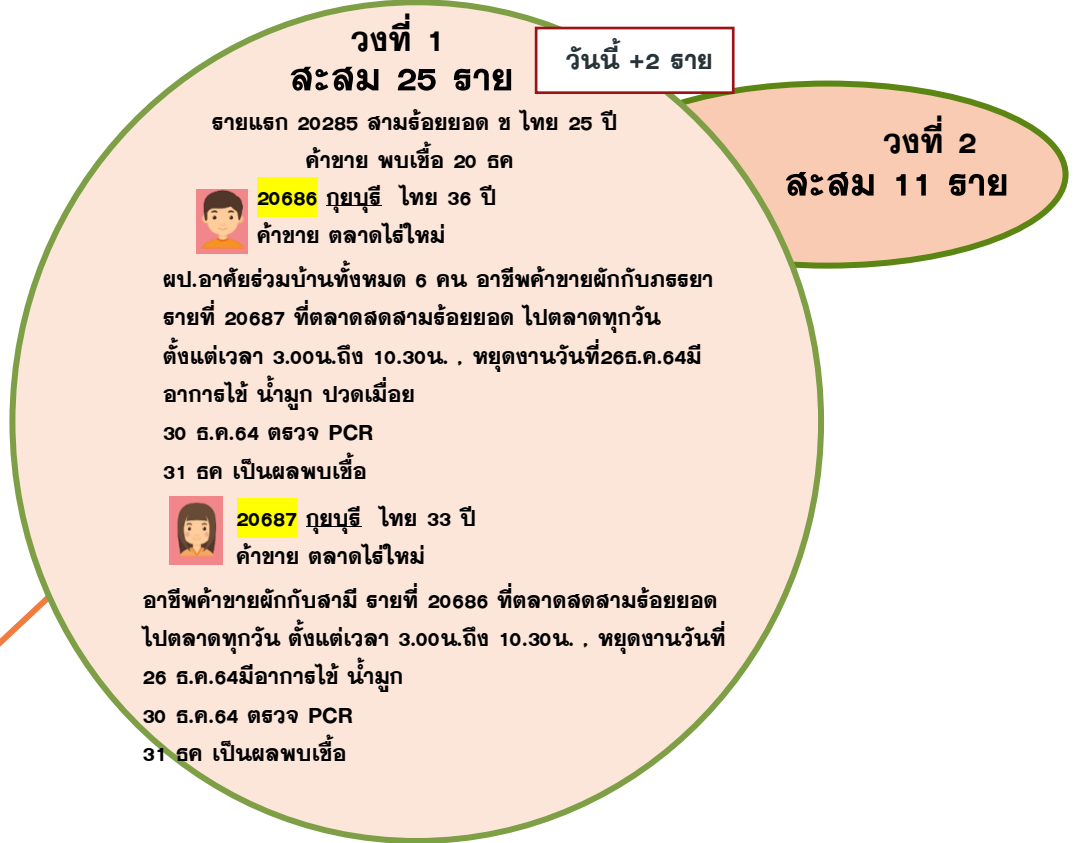

Cluster ตลาดสดไร่ใหม่

จำนวนผู้ป่วยที่เชื่อมโยงทั้งหมด 36 ราย

มีอาการ ไม่มีอาการ

ความเชื่อมโยงผู้ป่วยรายใหม่วันที่ 1 ม.ค.65 จ.ประจวบคีรีขันธ์

CLUSTER ที่ต้องเฝ้าระวังเป็นพิเศษ

Cluster หอผู้ป่วยในคัลยกรรมชาย รพ.หัวหิน

จำนวนผู้ป่วยที่เชื่อมโยงทั้งหมด 17 ราย

ละสม 17 ราย
 รายแรก 20413 หัวหิน ญ ไทย 66 ปี
 พบเชื้อ 24 ธค 20669 เมือง ไทย 44 ปี

วันนี้ +2 ราย

18 ธค ไปเฝ้าพ่อที่รพ.หัวหิน ตรวจ ATK ไม่พบเชื้อ สัมผัสผ.ยืนยัน 20413
 30 ธค ตรวจ PCR พบเชื้อ

20681 สามร้อยยอด ไทย 54 ปี
 18 ธค เดินทางไปเฝ้าพ่อที่รพ.หัวหิน สัมผัสผ.ยืนยัน 20413
 30 ธค ตรวจ PCR รพ.หัวหิน พบเชื้อ

Cluster กองร้อยทหารเกณฑ์

จำนวนผู้ป่วยที่เชื่อมโยงทั้งหมด 55 ราย

ละสม 55 ราย
 รายแรก 20326 เมือง ช ไทย 21 ปี
 ทหารเกณฑ์กองบิน 5 พบเชื้อ 22 ธค

วันนี้ +8 ราย

ชาย 4 ราย
20660-20667 เมือง
 สัญชาติไทย มีอาการ

สัมผัสผู้ป่วยยืนยัน(20326)พักในหอนอนเดียวกัน เข้ารับทหารใหม่ เมื่อวันที่ 1 พ.ย.64
 ผลATK- กักตัวครบ 14 วัน

24/12/64 รพ.กองบิน 5 ตรวจ ATKทหารใหม่ที่สัมผัสผ.ยืนยันจำนวน 231 ราย
 ผลATK+ จำนวน 30 ราย ส่งตรวจPCR ผลพบเชื้อ 27 ราย

25/12/64 ทีม CDCU เก็บตัวอย่าง PCR จำนวน 209 ราย ผลออกรอบแรก 139 ราย
 พบเชื้อ 8 ราย ผลออกรอบที่สอง 70 ราย พบเชื้อ 4 ราย

28/12/64 ตรวจทหารเกณฑ์มีอากาศ ผลพบเชื้อเพิ่ม4ราย

30/12/64 ตรวจทหารเกณฑ์มีอากาศ จำนวน 43 ราย ผลพบเชื้อ 8 ราย

ผู้ป่วยรายใหม่

ความเชื่อมโยงผู้ป่วยรายใหม่วันที่ 1 ม.ค.64 จ.ประจวบคีรีขันธ์

ผู้ป่วยสัมพันธ์กับเหตุการณ์ก่อนหน้า (HR)

ผู้ป่วยรายใหม่

วันนี้ +1 ราย

ละสลม 5 ราย

รายแรก 20368 หัวหิน ญ ไทย 39 ปี
ค้าขาย, 20369-20370 นธ.ธธ.เทศบาลสมอโพรง
พบเชื้อ 28 ธค

20676 หัวหิน ช ไทย 32 ปี
ค้าขายอาหารตามสั่ง
(พ่อของ 20634)

วันนี้ +1 ราย

ละสลม 3 ราย

รายแรก 20617 หัวหินพนักงานบริษัท Tops,
20618 หัวหิน รั้วจ่าง ฝ้าไร่ (น้องของ 20617)
พบเชื้อ 29 ธค

20675 หัวหิน ช ไทย 6 ปี
นักเรียน ธธ.หัวหินวิทยาลัย

วันนี้ +3 ราย

ละสลม 5 ราย

รายแรก 20624 หัวหิน ผจก.บริษัท จ.เจริญออลไอดี
เซลล์/ฟอร์ดหัวหิน, 20650 สามร้อยยอด เกษตรกร
พบเชื้อ 29 ธค

20671 สามร้อยยอด ญ ไทย 49 ปี
ทำไร่ (ล้มตั้สลูกสาว 20650)

20672 สามร้อยยอด ญ ไทย 5 ปี
นักเรียน(ล้มตั้สป่า 20650)

20679 หัวหิน ญ ไทย 27 ปี
(เพื่อนของ 20624)

วันที่ 2

ละสลม 3 ราย

วันนี้ +2 ราย

วันที่ 1

ละสลม 6 ราย

รายแรก 20480-20482 หัวหิน
พนักงานSamsung ห้างมาร์เก็ตวิลเลจ
พบเชื้อ 25 ธค

20677 หัวหิน ญ ไทย 27 ปี
พนักงานSamsung ห้างมาร์เก็ตวิลเลจ

20678 หัวหิน ช ไทย 30 ปี
พนักงานSamsung ห้างมาร์เก็ตวิลเลจ

วันนี้ +1 ราย

ละสลม 15 ราย

รายแรก 20340,20341 ปราณบุรี
รั้วจ่าง เรือประมง ทวีลาต พบเชื้อ 23 ธค

20691 ปราณบุรี ญ ไทย 69 ปี
แม่บ้าน(ล้มตั้สเพื่อน 20608)

วันนี้ +3 ราย

ละสลม 4 ราย

รายแรก 20570 บางสะพาน ช เมียนมาร์ 42 ปี
กัธติยาง พบเชื้อ 27 ธค

20682 บางสะพาน ญ เมียนมาร์ 36 ปี
ทำสวนยาง (ภรรยาของ 20570)

20683 บางสะพาน ช เมียนมาร์ 22 ปี
ทำสวนยาง (ลูกของ 20570)

20684 บางสะพาน ช เมียนมาร์ 18 ปี
ทำสวนยาง (ลูกของ 20570)

วันที่ 1

ละสลม 5 ราย

รายแรก 20554-20556 หัวหิน ล้มตั้สในครอบครัว
พบเชื้อ 27 ธค

วันที่ 2

วันนี้ +2 ราย

20673 หัวหิน ช ไทย 37 ปี
เจ้าของร้านซ่อมรถจักรยานยนต์
(น้องของ 20626)

20674 หัวหิน ญ ไทย 50 ปี
ค้าขายไก่ทอด หน้าทางรถไฟ
(ญาติของ 20626, 20555, 20556)

ความเชื่อมโยงผู้ป่วยรายใหม่วันที่ 1 ม.ค.65 จ.ประจวบคีรีขันธ์

ผู้ป่วยที่ตรวจพบใหม่จากการเฝ้าระวัง

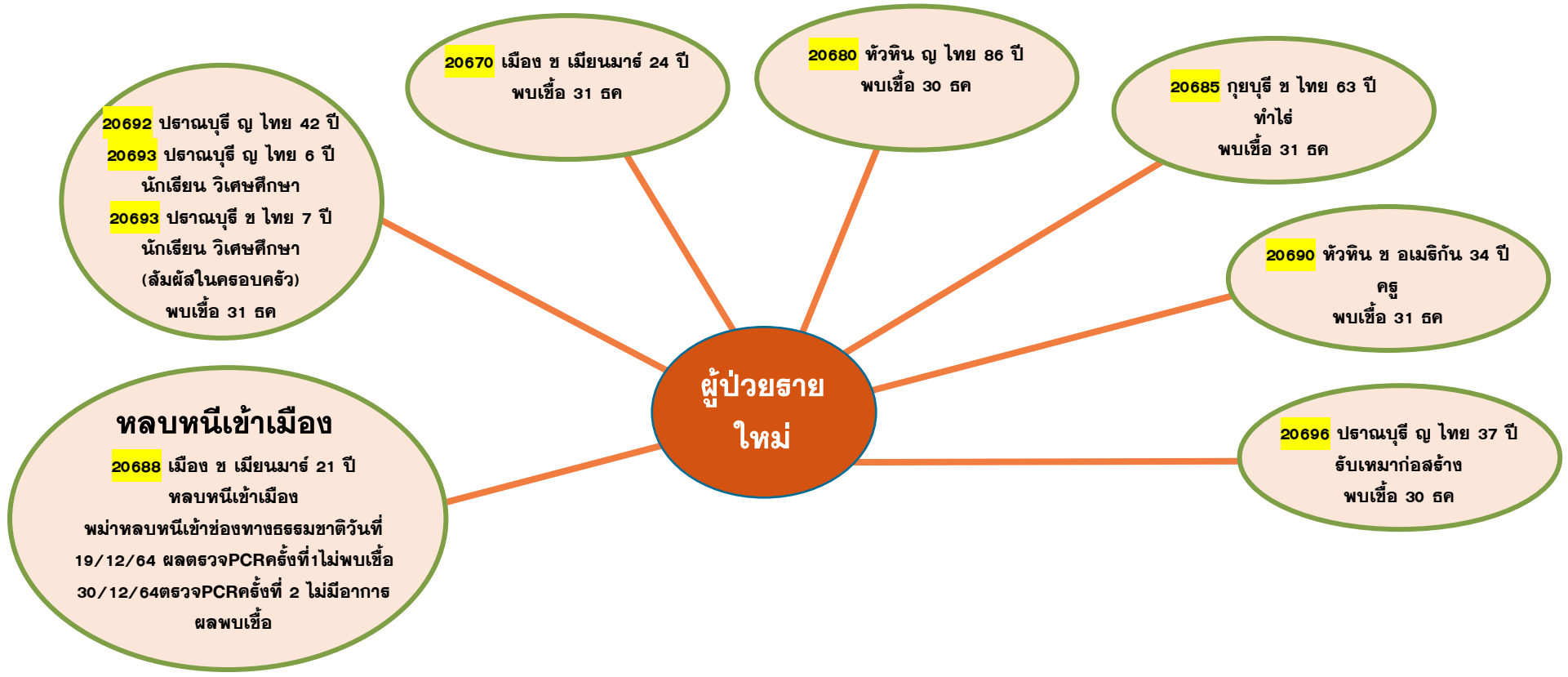

ความเชื่อมโยงผู้ป่วยรายใหม่วันที่ 1 ม.ค.65 จ.ประจวบคีรีขันธ์

ผู้ป่วยที่พบใหม่ติดต่อจากต่างจังหวัด

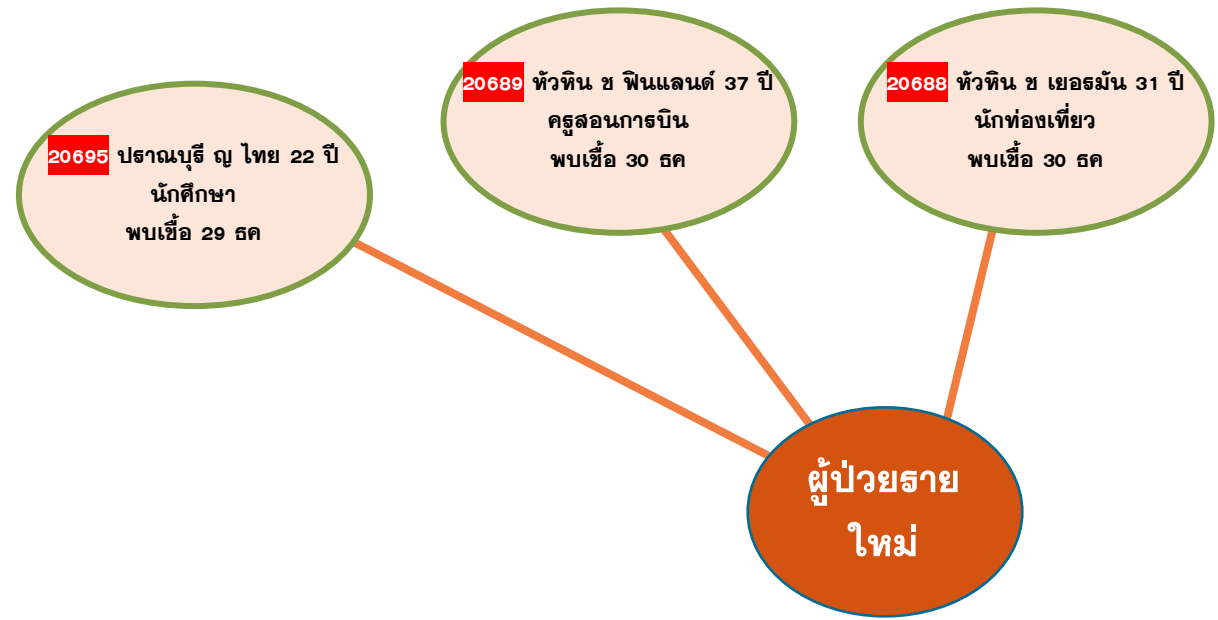

ผลการติดตามผู้สัมผัสเสี่ยงสูง HIGH RISK รายอำเภอ จ.ประจวบคีรีขันธ์

ข้อมูล 1 ม.ค. 65

อำเภอ/กลุ่มเสี่ยง	วันนี้ (ราย)		สะสม ตั้งแต่ 1 เมย. 64			การติดตามที่ยังอยู่ในระยะ 14 วัน		คงเหลือติดตาม	ร้อยละ
	HCW	NON HCW	HCW	NON HCW	รวม	HCW	NON HCW		
หัวหิน	0	15	306	15338	15644	3	93	96	1
ปราณบุรี	0	43	75	8567	8642	0	176	176	2.0
สามร้อยยอด	0	6	43	2665	2708	0	312	312	11.5
กุยบุรี	0	7	7	1973	1980	0	64	64	3.2
เมือง	0	7	67	8686	8753	0	341	341	3.9
ทับสะแก	0	5	9	990	999	0	11	11	1.1
บางสะพาน	0	17	44	4226	4270	0	82	82	1.9
บางสะพานน้อย	0	0	7	1292	1299	0	90	90	6.9
รวม	0	100	558	43737	44295	3	1169	1172	2.6

HCW = บุคลากรทางการแพทย์

NON HCW = ไม่ใช่บุคลากรทางการแพทย์



ปีใหม่กับครอบครัว

2565 ปลอดภัยสุขภาพดี...ตลอดปี ตลอดไป

 **ตรวจ ATK**
ก่อนพบครอบครัว



 **สวมหน้ากาก**
เมื่อต้องใกล้ชิดผู้สูงอายุ



 **สถานที่จัดงานที่โล่ง/อากาศถ่ายเทได้ดี**

***ผู้สูงอายุที่ยังไม่ได้รับวัคซีน ควรร่วมงาน**