



ศูนย์ปฏิบัติการภาวะฉุกเฉินด้านการแพทย์และสาธารณสุข
สำนักงานสาธารณสุขจังหวัดพระจวบคีรีขันธ์
กรณี โรคติดเชื้อไวรัสโคโรนา 2019

ฉบับที่ 685 EOC ครั้งที่ 406 วันที่ 3 มกราคม 2565 เวลา 09.00 น.

OMICRON
SARS-COV-2 VARIANT

code: B.1.1.529





รายงานสถานการณ์ COVID-19 ประจวบคีรีขันธ์

ประจวบคีรีขันธ์ ตั้งแต่ 1 เม.ย.64 - 3 ม.ค.65

รายใหม่วันนี้		จำนวนผู้ป่วยสะสม	
+31	ในจังหวัด 26 นอกจังหวัด 5	20,086	ในจังหวัด 18,363
			นอกจังหวัด 1,723
เรือนจำ 0	เรือนจำสะสม 572	หลบหนีเข้าเมือง 0	หลบหนีเข้าเมืองสะสม 80
ติดจากต่างประเทศ +4	ติดเชื้อจากต่างประเทศสะสม 16		

อัตราครองเตียง ร้อยละ 28.8	ไทย 14,776 ต่างชาติ 5,978	
	ทั้งหมด/ใช้ไป	ร้อยละ
แดง	36/10	27.8
เหลือง	194/109	56.2
เขียว	1181/287	24.3

สถานะผู้ป่วย	รักษาหาย	เสียชีวิต
	20,242 (97.5%)	122 (0.6%)

อยู่ระหว่างการรักษา	390 ราย ไม่มีอาการถึงอาการเล็กน้อย 290 ราย
อาการรุนแรง	อาการปานกลาง
7 ราย ใส่เครื่องช่วยหายใจ 0 ราย	93 ราย

สถานการณ์ฉีดวัคซีนวันนี้ (+0)

Sinovac	AstraZeneca	Sinopharm	Johnson	Pfizer	Moderna	เข็มที่	รวม (โดส)	ครอบคลุม ประชากร
218,936	53,400	89,929		45,648	1,506	1	409,419	70.8%
23,422	220,759	85,461	444	45,925	4,759	2	380,770	65.9%
	24,251			5,046	1,388	3	30,685	5.3%
242,358	298,410	175,390	444	96,619	7,653	รวม	820,874	

แนวโน้มผู้ป่วย COVID-19 ตามวันเริ่มป่วย จำแนกประเภทความเสี่ยง

ตั้งแต่ 25 มี.ค.-3 ม.ค.65

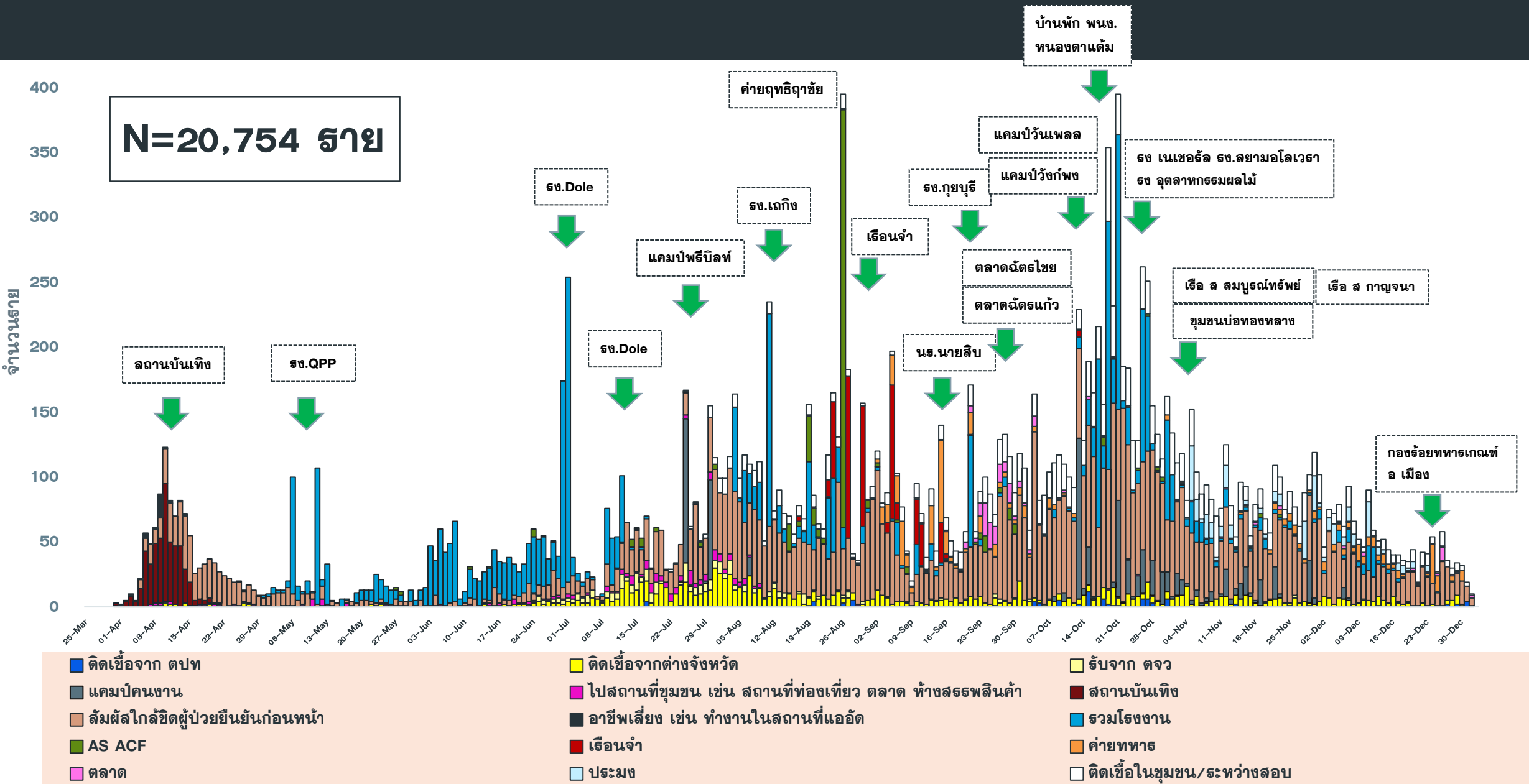

แนวโน้มพบ. COVID-19 ที่ WALK IN รพ. เปรียบเทียบ ผู้ป่วย HR+AS จ.ประจวบ

ตั้งแต่ 1 ส.ค.64-3 ม.ค.65

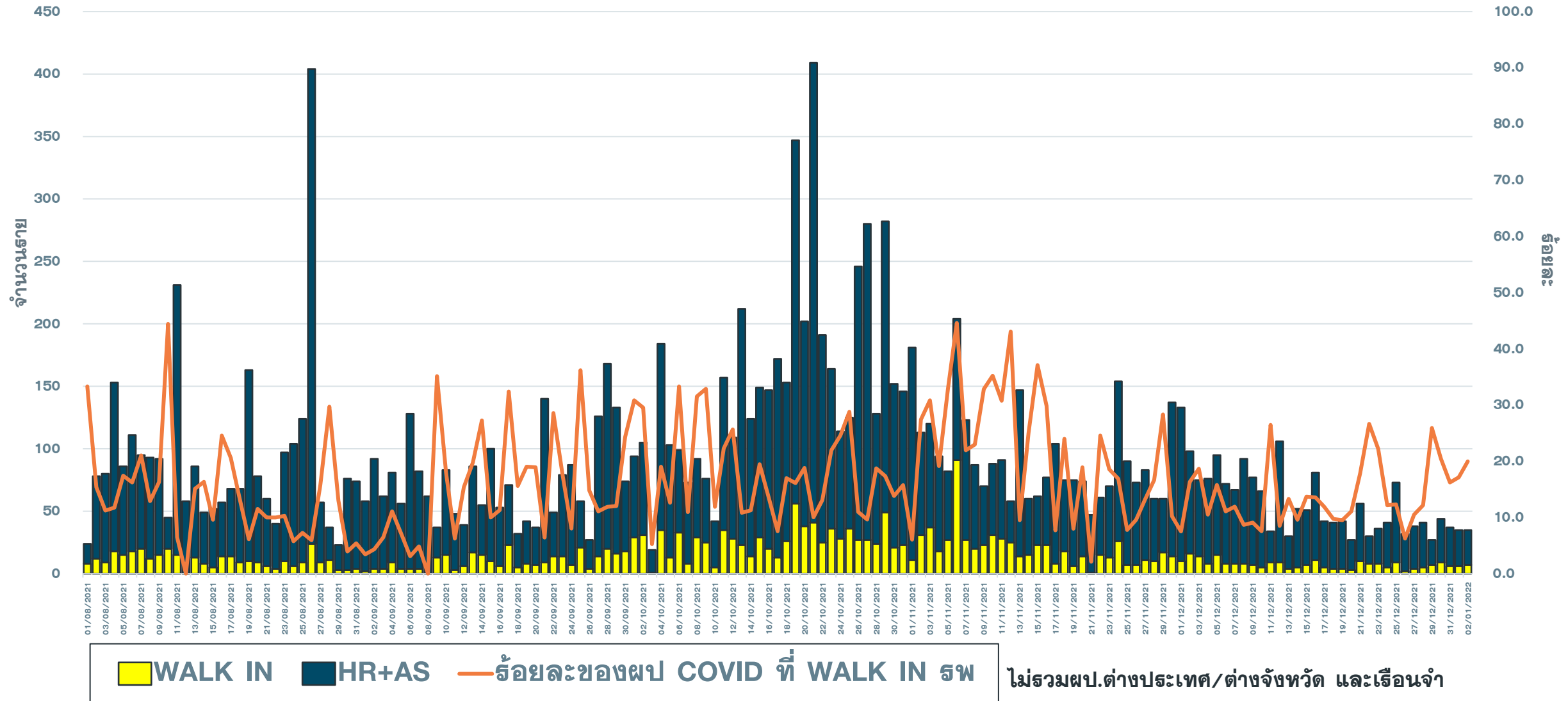

แนวโน้มผู้ป่วยรายวัน COVID-19 ตำบลพื้นที่ HUAHIN RECHARGE

(ต.หัวหิน และ ต.หนองแก) ตั้งแต่ 1 ตุลาคม 64

ข้อมูล 3 ม.ค.65

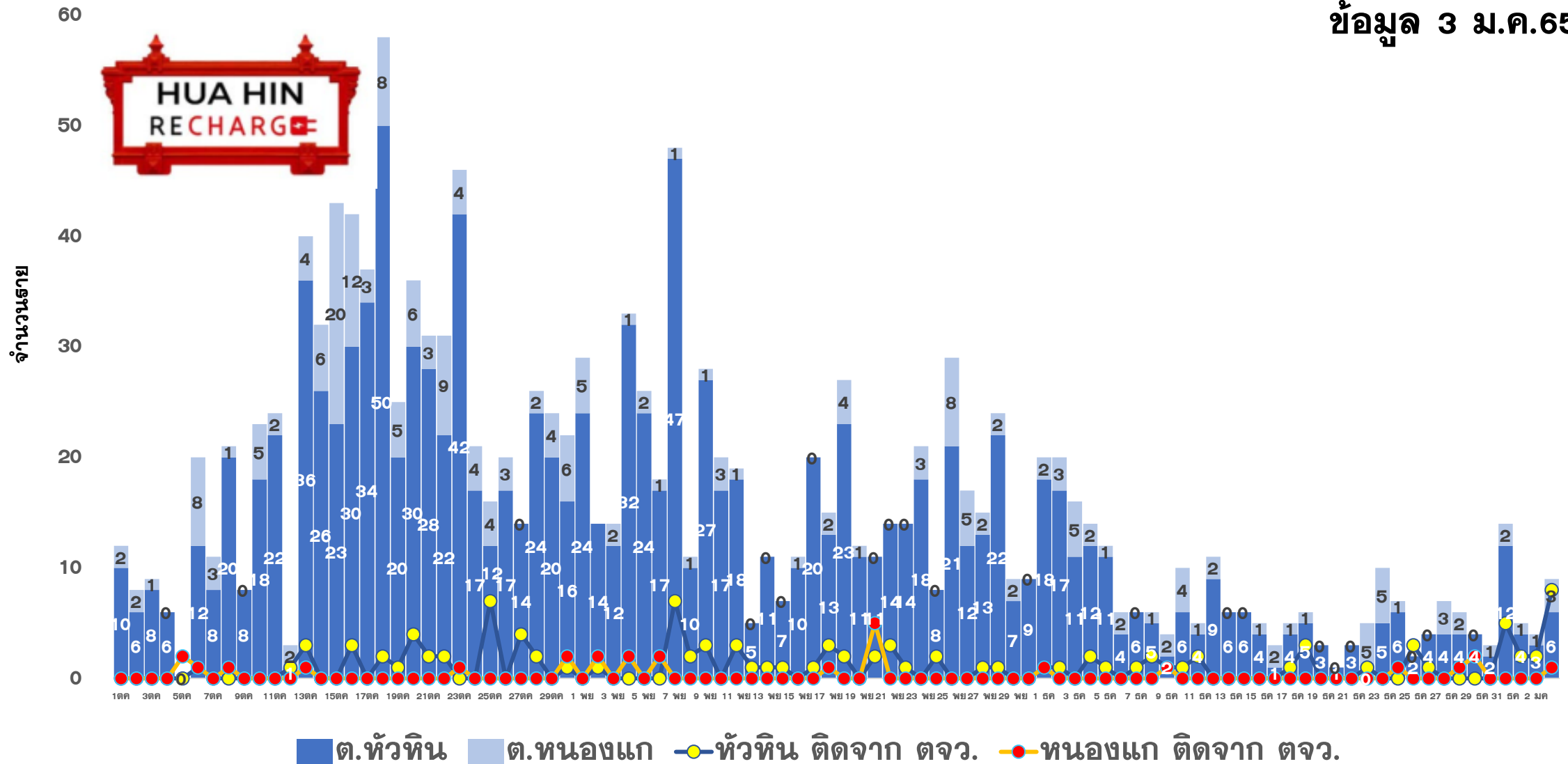



ผลการดำเนินการรับนักท่องเที่ยวต่างชาติ อ.หัวหิน จ.ประจวบคีรีขันธ์



สถานการณ์ COVID-19

ผู้ป่วยวันนี้ ผู้ป่วยสะสม รักษาหาย

31

20,086

19,574



ร้อยละความครอบคลุมวัคซีน

จังหวัด

หัวหิน

เข็ม 1

70.8

89.2

เข็ม 2

65.9

84.9



อัตราการรักษาเตียง

จังหวัด 28.8% หัวหิน 52.1%

รวมเตียงจังหวัด

ทั้งหมด/ใช้ไป

ร้อยละ

แดง

36/10

27.8

เหลือง

194/109

56.2

เขียว

1181/287

24.3

จำนวนนักท่องเที่ยวอำเภอหัวหิน สะสม

ตั้งแต่ 1 พ.ย.-2 ม.ค.65

เข้าพักโรงแรม

6,459

ที่มาจากสนามบินต่างๆ

112

จากแบบ ธ.ธ.4

7,263

จำนวนจองห้องพัก Sandbox (คืน)

1,617



ผลการตรวจ COVID-19 นักท่องเที่ยวต่างชาติ

จำนวนนักท่องเที่ยว
รับการตรวจวันนี้

ติดเชื้อจากการตรวจ
ครั้งแรก

ติดเชื้อจากการตรวจ
ครั้งที่ 2

Test & Go

Sandbox

Test & Go

Sandbox

Test & Go

Sandbox

80

3

0

0

3

1

จำนวนตรวจสะสม

ยอดสะสมตรวจติดเชื้อ
ครั้งแรก

ยอดสะสมตรวจติดเชื้อ
ครั้งที่ 2

421

670

0

2

13

1



5 ลำดับสูงสุด นทท.

กลุ่ม Sandbox

RUSSIAN	475
DANISH	42
BRITISH	37
AUSTRALIAN	15
AMERICAN	15

มาตรฐานความปลอดภัย
ด้านสุขอนามัยหัวหิน (แห่ง)



132



208

จัดทำโดย
สำนักงานสาธารณสุขจังหวัดประจวบคีรีขันธ์

คลัสเตอร์สะสมของพบ COVID-19 ตั้งแต่ 1 เม.ย.-3 ม.ค.65 จ.ประจวบคีรีขันธ์

อำเภอ	จำนวน Cluster สะสม (10 ราย+)	ควบคุมได้ ภายใน 28 วัน	ร้อยละที่ ควบคุม ได้	Cluster ควบคุมไม่ได้ ใน 28 วัน	จำนวน Cluster ที่พบผู้ป่วยรายสุดท้าย อยู่ในช่วง 14 วัน ก่อนหน้า				
					จำนวน	ควบคุมได้ ภายใน 14 วัน	ร้อยละ	เกิน 14 วัน ไม่ถึง 28 วัน	เกิน 28 วัน
หัวหิน	55	50	90.9	รง.โดล/ชุมชนเนपाल-ไต้รุ่ง / นธ.นายสิบ/ต.ฉัตรไชย/ธธ.ทหาร	6	3	50.0	1 รง ผลไม่ปกป้อง	2 ตลาดฉัตรไชย ธธ ทหารหัวหิน
ประจวบคีรีขันธ์	38	34	89.5	ตลาดฉัตรแก้ว/รง.สยาม รง.เนเชอรัล/รง.ไฮเดอิก	3	1	33.3	2 เรือ ส เลิศสมุทร เรือปลาทุทอง	0
สามร้อยยอด	17	17	100.0	—	3	3	100.0	0	0
กุยบุรี	9	7	77.8	บ้านเพื่อนกุยบุรี/รง.กุยบุรี	1	1	100.0	0	0
เมือง	32	31	96.9	เรือนจำ	1	1	100.0	0	0
ทับสะแก	0	0	0.0	—	0	0	0.0	0	0
บางสะพาน	27	27	100.0	—	2	2	100.0	0	0
บางพานน้อย	10	10	100.0	—	0	0	0.0	0	0
รวม	188	176	93.6	12	16	11	68.8	3	2

แผนที่แสดงคลัสเตอร์ COVID-19 ในจังหวัดประจวบคีรีขันธ์ ข้อมูล 3 ม.ค. 65

คลัสเตอร์ที่พบผู้ป่วยในช่วง 14 วันล่าสุด

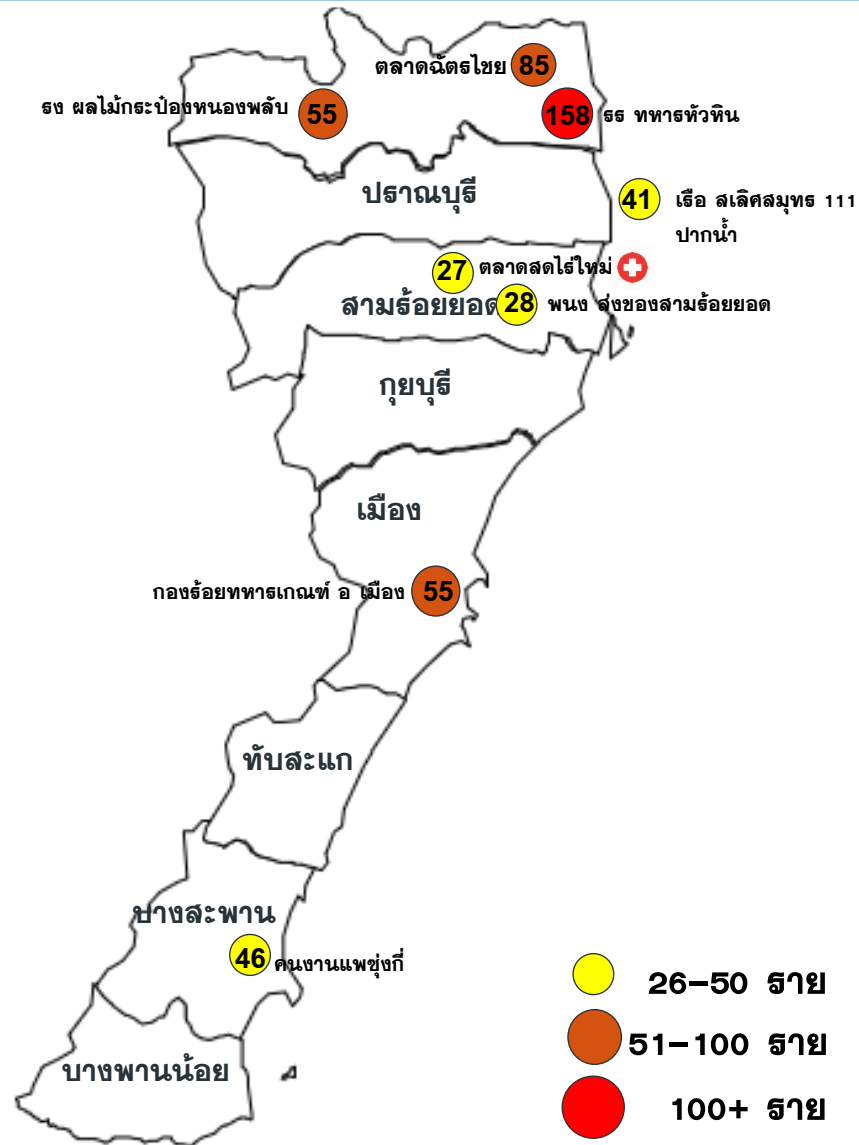

คลัสเตอร์ขนาด 26-100 ราย ขึ้นไป

คลัสเตอร์	ประเภท	จำนวนผู้ป่วย	ผป.รายสุดท้าย	คลัสเตอร์	ประเภท	จำนวนผู้ป่วย	ผป.รายสุดท้าย
ธงชัย*	ค่ายทหาร	158	24 ธค	เรือ สเลิศสมุทร 111 ปากน้ำ	เรือประมง	41	24 ธค
ตลาดนัดไชย*	ตลาด	84	23 ธค	ธงชัย	โรงงาน	55	28 ธค
* หมายถึง พบการระบาดมากกว่า 28 วัน							
คลัสเตอร์ที่พบการติดเชื้อส่วนใหญ่เป็นชาวต่างดาว จำนวน 3 แห่ง จาก 8 แห่ง ร้อยละ 37.5							
ตลาด 2 แห่ง โรงงาน 1 แห่ง ประมง/โรงแรม 2 แห่ง ค่ายทหาร 2 แห่ง สถานประกอบการ 1 แห่ง							
				คนงานแพชุงกี	แพปลา	46	27 ธค
				กองร้อยทหารเกณฑ์ อ เมือง	ค่ายทหาร	55	30 ธค
				พนง ส่งของ สามร้อยยอด	บริษัท	28	28 ธค
				ตลาดสดไทรไหม	ตลาด	27(+2)	2 มค

แผนที่แสดงคลัสเตอร์ COVID-19 ในจังหวัดประจวบคีรีขันธ์

ข้อมูล 3 ม.ค.65

คลัสเตอร์ที่พบผู้ป่วยในช่วง 14 วันล่าสุด

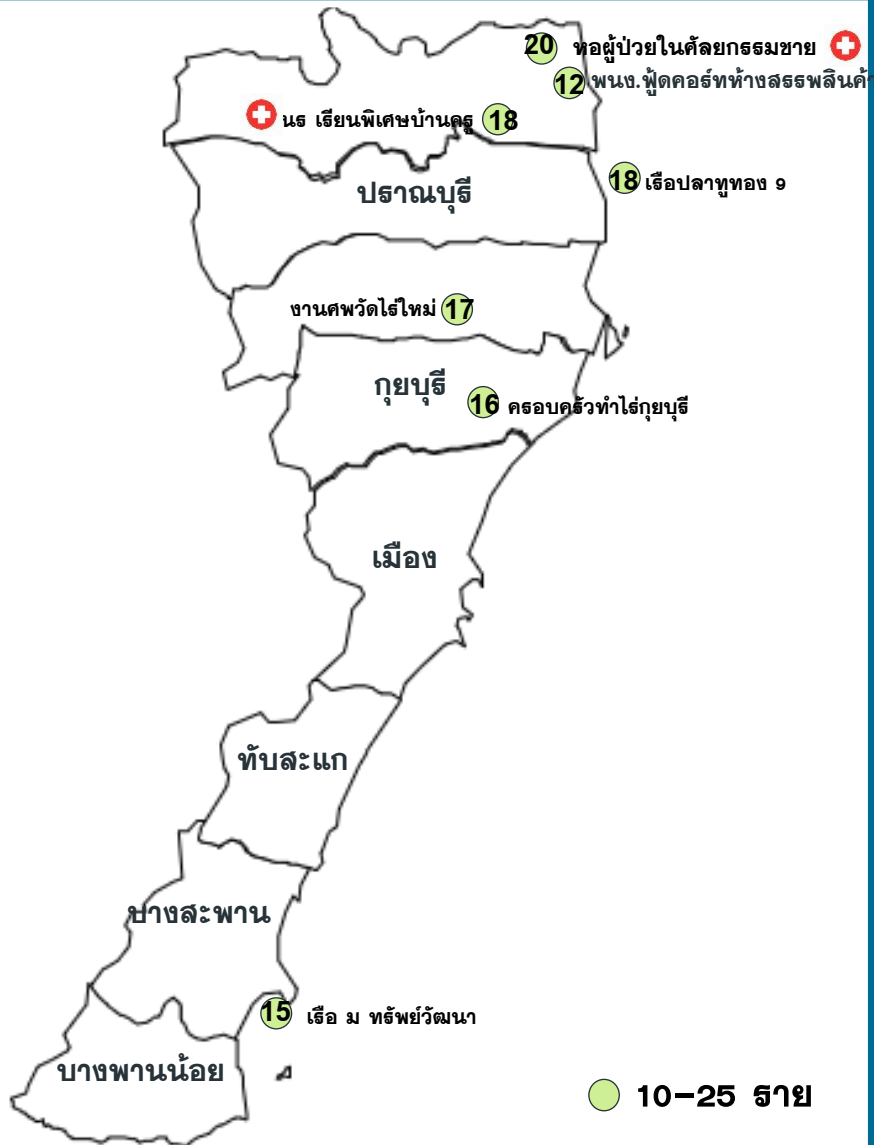

คลัสเตอร์ขนาด 10-25 ราย

คลัสเตอร์	ประเภท	จำนวนผู้ป่วย	ผป. รายสุดท้าย	คลัสเตอร์	ประเภท	จำนวนผู้ป่วย	ผป. รายสุดท้าย
ครอบครัวทำไร่กุยบุรี	เครือญาติ	16	21 ธค	พนง. ฟู๊ดคอร์ทห้างสรรพสินค้า	ห้างร้าน	12	22 ธค
เรือปลาทูทอง 9	เรือประมง	18	27 ธค	ลูกเรือ ม ทรัพย์วัฒนา	เรือประมง	15	23 ธค
<p>จำนวนทั้งหมด 7 คลัสเตอร์ ควบคุมได้ ภายใน 14 วัน 7 คลัสเตอร์</p>				นธ. เรียนพิเศษบ้านครู	รวมกลุ่ม	18(+4)	2 มค
				งานศพวัดไร่ใหม่	งานศพ	17	29 ธค
				ทอผู้ป่วยในคัลยกรรรมชาย	หน่วยงาน	20(+3)	1 มค

แนวโน้มพบใน กิจกรรมที่มีการรวมกลุ่ม เช่น งานศพ และในหน่วยงาน ห้าง ร้านค้า เช่น ค่ายทหาร ห้างสรรพสินค้า

ความเชื่อมโยงผู้ป่วยรายใหม่วันที่ 3 ม.ค.65 จ.ประจวบคีรีขันธ์

CLUSTER ที่ต้องเฝ้าระวังเป็นพิเศษ

จำนวนผู้ป่วยรายใหม่	35 ราย
เพศชาย	11 ราย
เพศหญิง	24 ราย
สัญชาติไทย	29 ราย
กัมพูชา	1 ราย
รัสเซีย	1 ราย
สวีเดน	1 ราย
ฟินแลนด์	1 ราย
อังกฤษ	1 ราย
สวิตเซอร์แลนด์	1 ราย
มีอาการ	26 ราย
ไม่มีอาการ	9 ราย
ติดเชื้อในจังหวัด	26 ราย
ติดเชื้อนอกจังหวัด	5 ราย
ติดเชื้อต่างประเทศ	4 ราย

Cluster ตลาดสดไร่ใหม่

จำนวนผู้ป่วยที่เชื่อมโยงทั้งหมด 43 ราย

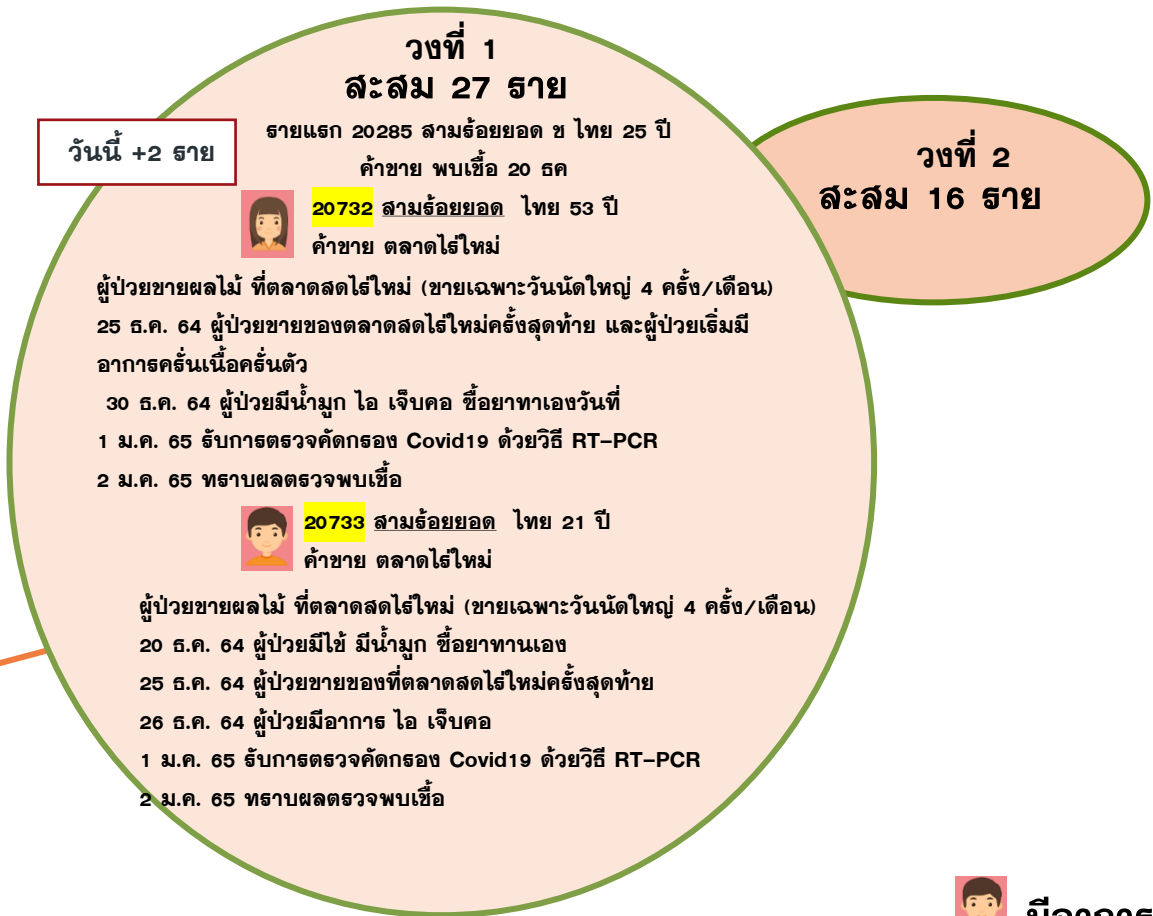

ความเชื่อมโยงผู้ป่วยรายใหม่วันที่ 3 ม.ค.65 จ.ประจวบคีรีขันธ์

CLUSTER ที่ต้องเฝ้าระวังเป็นพิเศษ

Cluster นักเรียนเรียนพิเศษบ้านครู

จำนวนผู้ป่วยที่เชื่อมโยงทั้งหมด 18 ราย

วงที่ 2 สะสม 10 ราย

วันนี้ +3 ราย

วงที่ 3 วันนี้ +1 ราย

วงที่ 1
สะสม 7 ราย
 รายแรก 19887 ช อายุ 9 ปี
 เรียนพิเศษแถวบ่อนไก่ ช.13 ติดเชื้อจากบิดาที่ทำงานฟู้ดคอร์ท
 พบเชื้อ 12 ธค

ผู้ป่วยรายใหม่

 **20743** ทั่วถิ่น ไทย 56 ปี
 ค้าขาย(ทำขนมหวานอยู่บ้าน)
 20ธ.ค.64 มาตรวจหาเชื้อโควิด ครั้งที่ 1 เนื่องจากหลาน (ผป.20107)พบเชื้อ มาตรวจตามนัดเจ้าหน้าที่ 21-23ธ.ค.64 อยู่บ้าน ผลไม่พบเชื้อ 24-26 ธ.ค.64 ช่วงเช้าทำขนมอยู่บ้าน ช่วงเย็นไปซื้อของ มาทำขนมขายที่ตลาดนัดโดโนเสาร์ใหม่กับพี่ 27 ธ.ค.64 อยู่บ้านทำขนมขายฝากเพื่อน มีอาการแสบจมูก มีน้ำมูกข28ธ.ค.64 ไปหาหมอที่คลินิกแพทย์ศรัณย์ 29-30ธ.ค.64 เหมือนวันที่ 24 ธ.ค.64 31ธ.ค.64 จมูกเริ่มไม่ได้กลิ่น ลิ้นไม่รับรส ตรวจ ATK+ 1ม.ค.65 เดินทางมาตรวจหาเชื้อโควิด ครั้งที่ 2 2 ม.ค.65 เจ้าหน้าที่โทรแจ้งพบเชื้อ

 **20745** ทั่วถิ่น ไทย 56 ปี
 ค้าขาย(วีจรถพ่วงข้าง)
 อาศัยอยู่กับรายที่ 20743,20744)
 21-27ธ.ค.64 ไปวีจรถพ่วงข้างขายแถวเขาตะเกียบ 29-30ธ.ค.64 ไปขายของ ช่วงเย็นเริ่มมีอาการไอ มีน้ำมูก มีเสมหะ 31ธ.ค.64 ตรวจ ATK พบเชื้อ 1ม.ค.65 เดินทางมาตรวจหาเชื้อโควิดกับน้อง 2 ม.ค.65 เจ้าหน้าที่โทรแจ้งพบเชื้อ

 **20744** ทั่วถิ่น ไทย 67 ปี
 ค้าขาย(ทำขนมหวานอยู่บ้าน)
 20ธ.ค.64 มาตรวจหาเชื้อโควิด ครั้งที่ 1 กับน้อง(20743) เนื่องจากหลาน(ผป.20107)พบเชื้อ 21-23ธ.ค.64 อยู่บ้าน ผลไม่พบเชื้อ 24-26 ธ.ค.64 ช่วงเช้าทำขนมอยู่บ้าน ช่วงเย็นไปซื้อของ มาทำขนมขายที่ตลาดนัดโดโนเสาร์ใหม่กับน้อง(20743) 27 ธ.ค.64 อยู่บ้านทำขนมขายฝากน้อง 28ธ.ค.64 พาน้อง(20743) ไปหาหมอที่คลินิกแพทย์ศรัณย์ 29-30ธ.ค.64 เหมือนวันที่ 24 ธ.ค.64 31ธ.ค.64 มีอาการไอ มีน้ำมูก มีเสมหะ ตรวจ ATK + 1ม.ค.65 เดินทางมาตรวจหาเชื้อโควิดครั้งที่ 2 2 ม.ค.65 เจ้าหน้าที่โทรแจ้งพบเชื้อ

 **20746** ทั่วถิ่น ไทย 69 ปี
 ข้าราชการบำนาญ
 21-26 ธ.ค.64 อยู่บ้านไม่ได้ไปไหน ช่วงเย็นจะไปตลาดนัดแถวบ้าน ตลาดนัดหนองตะเภาและตลาดนัดหนองขอ 27ธ.ค.64 เดินทางไปบ้านลูกสาวหมู่บ้านทิพย์วรรณ4 โดยมีรายที่ 20743 ติดรถไปลงสมอโพรงด้วย(ไม่ได้สวมแมส) 28-29ธ.ค.64 ไม่ได้ไปไหนอยู่บ้าน 30ธ.ค.64 ไปตลาดนัดหนองพลับ 16.00น.เดินทางไปนอนบ้านลูกสาวที่หมู่บ้านทิพย์วรรณ4 คนเดียว 20.00น.เริ่มมีอาการไม่สบาย 31 ธ.ค.64 อยู่บ้านลูกสาวไม่ได้ไปไหน เริ่มมีอาการไข้ขึ้นสูง ตรวจ ATK ผลพบเชื้อ 1 มค 65 เดินทางไปตรวจรพ.ทั่วถิ่น 2 มค 65 ทราบผลว่าพบเชื้อ

ความเชื่อมโยงผู้ป่วยรายใหม่วันที่ 3 ม.ค.65 จ.ประจวบคีรีขันธ์

ผู้ป่วยสัมพันธ์กับเหตุการณ์ก่อนหน้า (HR)

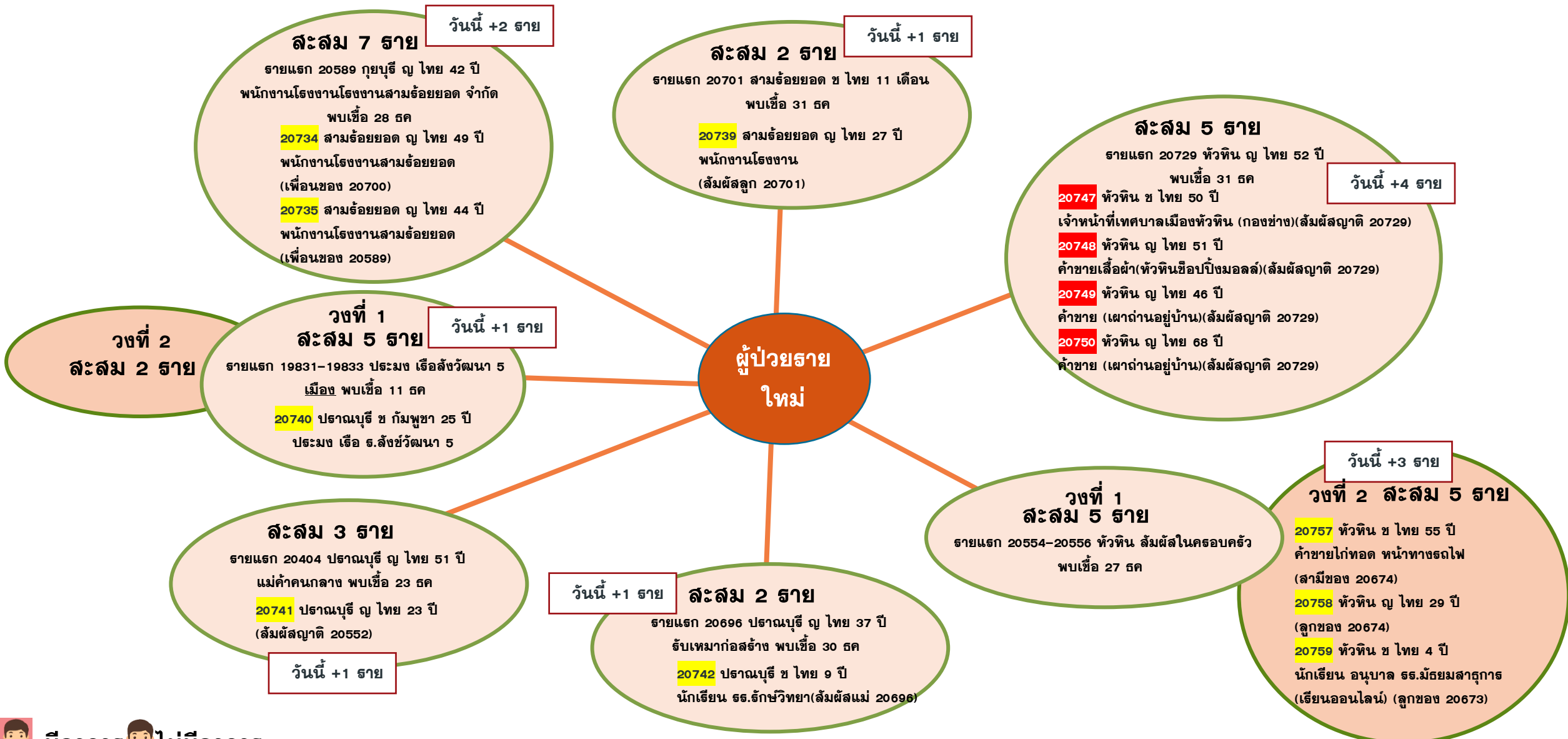

ความเชื่อมโยงผู้ป่วยรายใหม่วันที่ 3 ม.ค.65 จ.ประจวบคีรีขันธ์

ผู้ป่วยที่ตรวจพบใหม่จากการเฝ้าระวัง

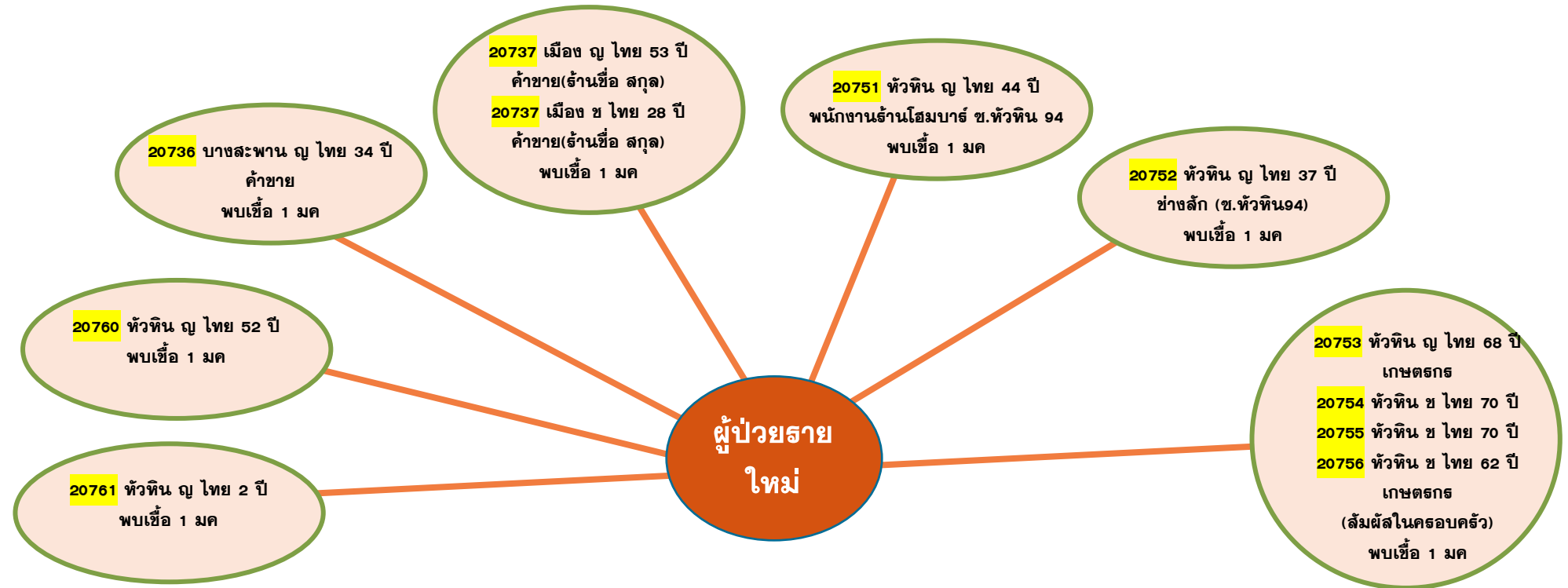

ความเชื่อมโยงผู้ป่วยรายใหม่วันที่ 3 ม.ค.65 จ.ประจวบคีรีขันธ์

ผู้ป่วยที่พบใหม่ติดต่อจากต่างจังหวัด

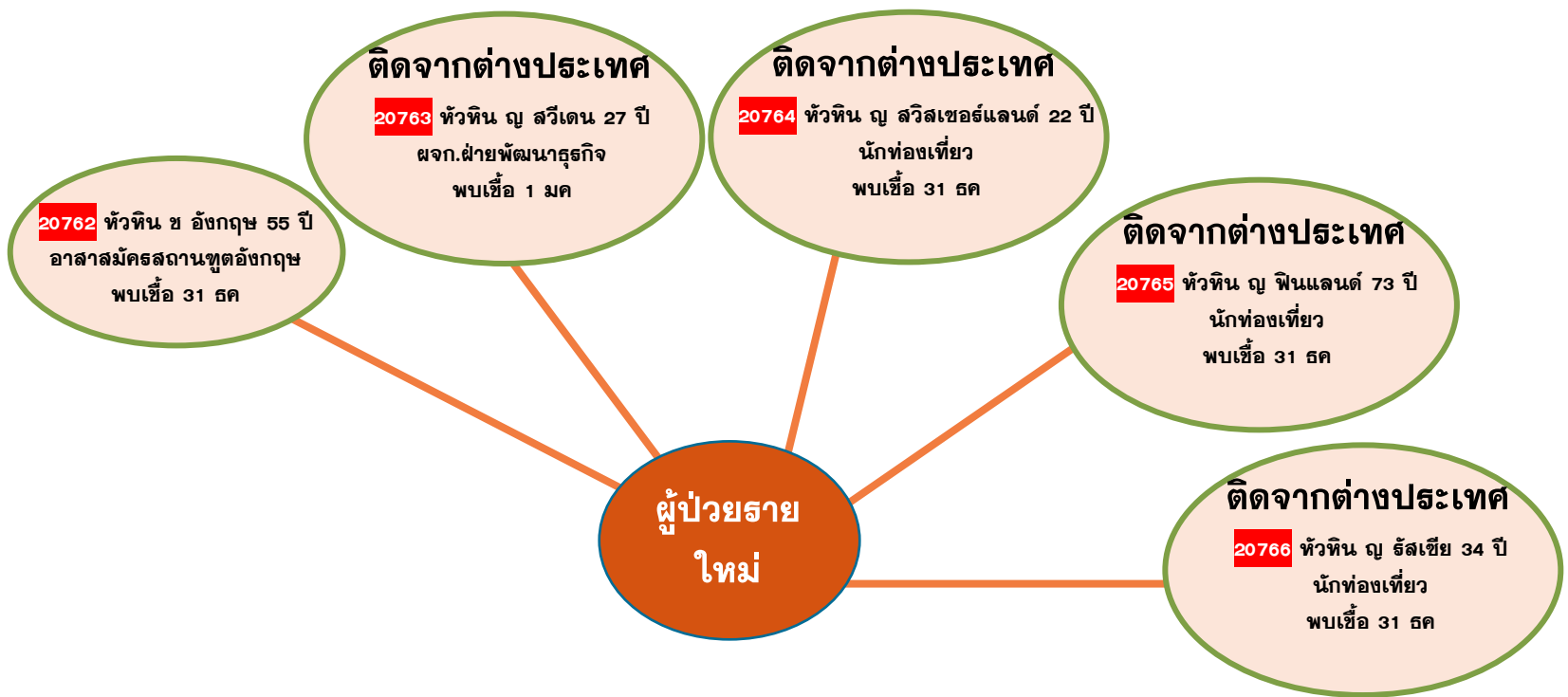

ตรวจชาวต่างด้าวที่ถูกจับกุมกรณีหลบหนีเข้าเมือง เร่ร่อน และชาวไทยลักลอบข้ามแดนจากเมียนมา

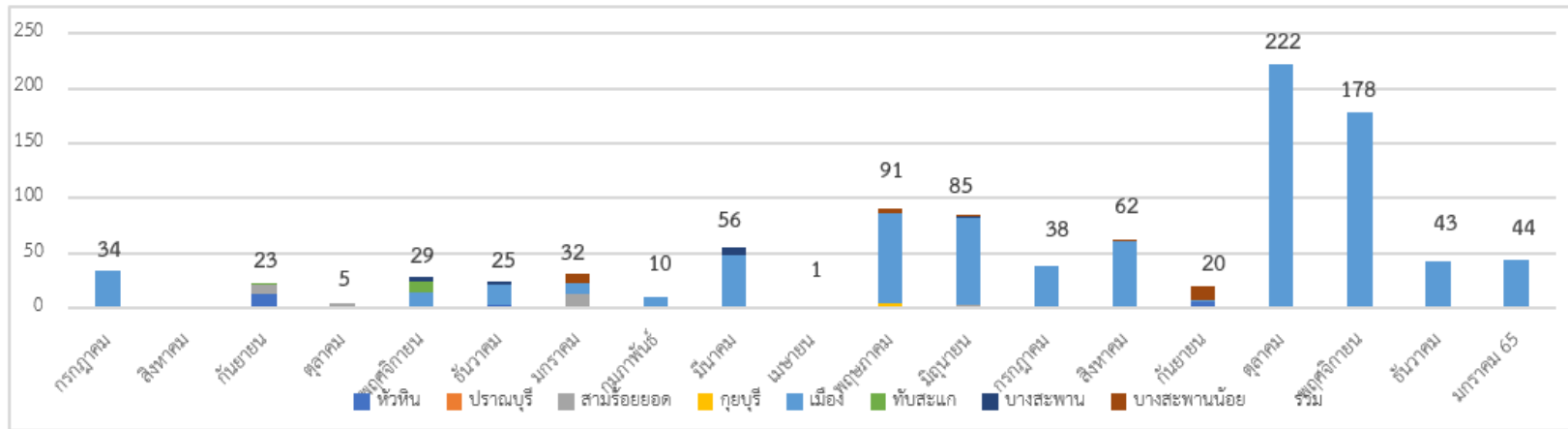

ตั้งแต่ 13 ก.ค 63-2 ม.ค.65

จำนวน 110 เหตุการณ์

จำนวน 998 ราย

พบผู้ติดเชื้อ 91 ราย (ระลอกใหม่ 87 ราย)

เหตุการณ์ล่าสุด เดือน มกราคม 2565	ตรวจ RT-PCR	ผลตรวจ
2 ม.ค.65 กรณีชาวเมียนมา หลบหนีเข้าเมือง จับได้ที่ ม.10 บ้านคอกช้าง ต.บ่อนอก อ.เมือง เดินทางมาจาก ย่างกุ้ง 14 ราย ทวาย 21 ราย เมะลำไย 4 ราย มะโค 3 ราย ผู้นำพา 2 ราย	44	รอผล



ผลการติดตามผู้สัมผัสเสี่ยงสูง HIGH RISK รายอำเภอ จ.ประจวบคีรีขันธ์

ข้อมูล 3 ม.ค. 65

อำเภอ/กลุ่มเสี่ยง	วันนี้ (ราย)		สะสม ตั้งแต่ 1 เม.ย. 64			การติดตามที่ยังอยู่ในระยะ 14 วัน		คงเหลือติดตาม	ร้อยละ
	HCW	NON HCW	HCW	NON HCW	รวม	HCW	NON HCW		
หัวหิน	0	28	306	15390	15696	3	96	99	0.6
ปราณบุรี	0	4	75	8581	8656	0	122	122	1.4
สามร้อยยอด	0	0	43	2665	2708	0	294	294	10.9
กุยบุรี	0	0	7	1983	1990	0	62	62	3.1
เมือง	0	11	67	8704	8771	0	328	328	3.7
ทับสะแก	0	7	9	998	1007	0	10	10	1.0
บางสะพาน	0	16	44	4247	4291	0	69	69	1.6
บางสะพานน้อย	0	0	7	1297	1304	0	93	93	7.1
รวม	0	66	558	43865	44423	3	1074	1077	2.4

HCW = บุคลากรทางการแพทย์ NON HCW = ไม่ใช่บุคลากรทางการแพทย์

สวัสดีปีใหม่ 2022

เดินทางปลอดภัย

กลับมาทำงานตรวจ ATK



สวมแมสก์ตลอดเวลา



หมั่นล้างมือ



งดรับประทานอาหาร
ขณะโดยสาร

