



ศูนย์ปฏิบัติการภาวะฉุกเฉินด้านการแพทย์และสาธารณสุข
สำนักงานสาธารณสุขจังหวัดพระจวบคีรีขันธ์
กรณี โรคติดเชื้อไวรัสโคโรนา 2019

ฉบับที่ 690 EOC ครั้งที่ 407 วันที่ 8 มกราคม 2565 เวลา 09.00 น.

OMICRON
SARS-COV-2 VARIANT

code: B.1.1.529





รายงานสถานการณ์ COVID-19 ประจวบคีรีขันธ์

ประจวบคีรีขันธ์ ตั้งแต่ 1 เม.ย.64 - 8 ม.ค.65

รายใหม่วันนี้		จำนวนผู้ป่วยสะสม	
+69	ในจังหวัด 51 นอกจังหวัด 18	20,313	ในจังหวัด 18,539
			นอกจังหวัด 1,774
เรือนจำ 0	เรือนจำสะสม 572	หลบหนีเข้าเมือง 0	หลบหนีเข้าเมืองสะสม 81
ติดจากต่างประเทศ +6	ติดเชื้อจากต่างประเทศสะสม 39		

รวมทุกประเภท **21,005 ราย** | สัญชาติไทย 14,982 ต่างชาติ 6,023

อัตราครองเตียง ร้อยละ 40.8	ทั้งหมด/ใช้ไป	ร้อยละ
แดง	36/7	19.4
เหลือง	197/117	59.4
เขียว	781/290	37.1

สถานะผู้ป่วย	
รักษาหาย 20,473 (97.5%)	เสียชีวิต 122 (0.6%)

อยู่ระหว่างการรักษา
410 ราย ไม่มีอาการถึงอาการเล็กน้อย 285 ราย
อาการรุนแรง 4 ราย ใส่เครื่องช่วยหายใจ 0 ราย
อาการปานกลาง 121 ราย

สถานการณ์ฉีดวัคซีนวันนี้ (+7,639)

Sinovac	AstraZeneca	Sinopharm	Johnson	Pfizer	Moderna	เข็มที่	รวม (โดส)	ครอบคลุม ประชากร
219,014	53,916	90,166		45,802	1,798	1	410,696	71.0%
23,423	221,284	86,090	444	47,011	5,121	2	383,373	66.3%
	30,064			9,972	2,342	3	42,378	7.3%
242,437	305,264	176,256	444	102,785	9,261	รวม	836,447	

แนวโน้มการพบผู้ป่วย COVID-19 ตามวันที่รายงาน จ.ประจวบคีรีขันธ์

ณ 8 ม.ค.65

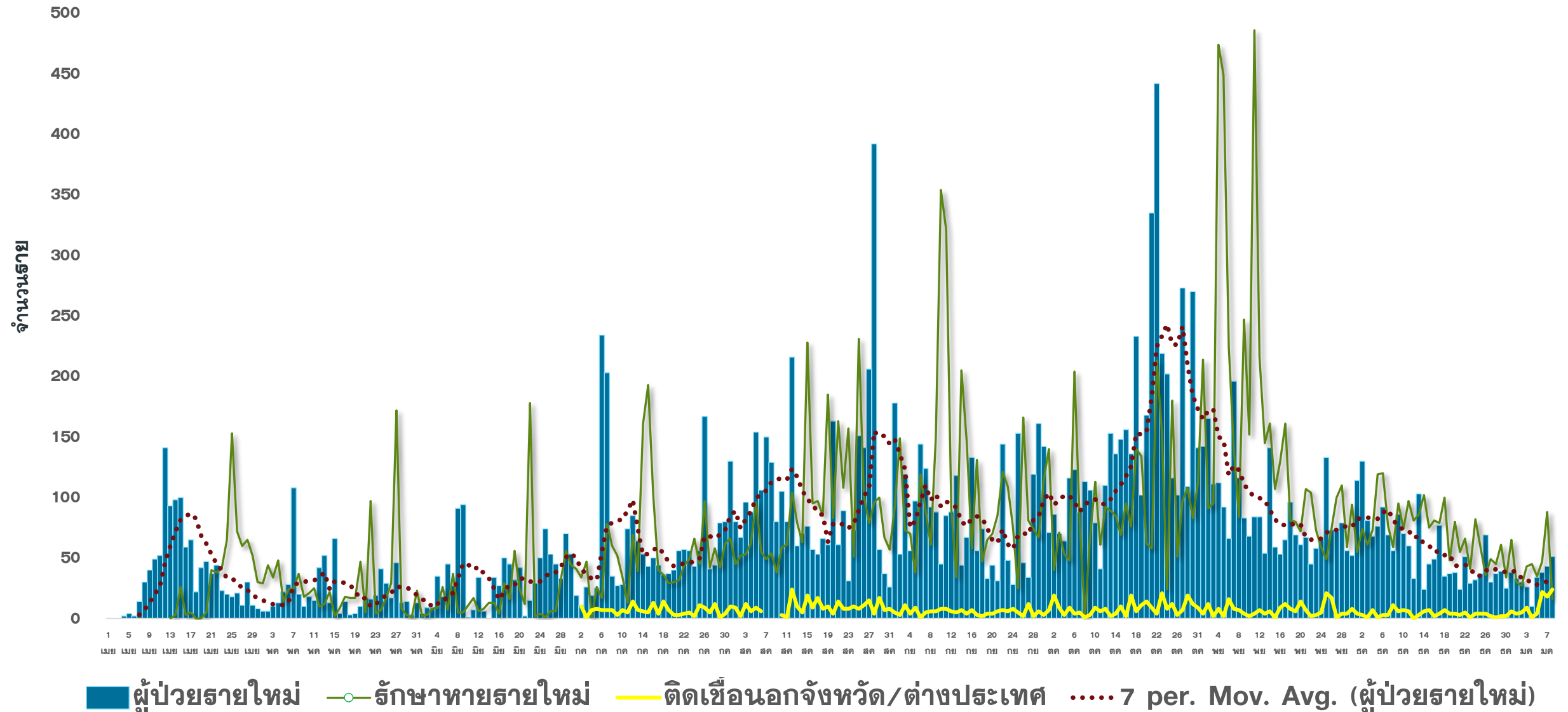

แนวโน้มผู้ป่วย COVID-19 ตามวันเริ่มป่วย จำแนกประเภทความเสี่ยง

ตั้งแต่ 25 มี.ค.-8 ม.ค.65

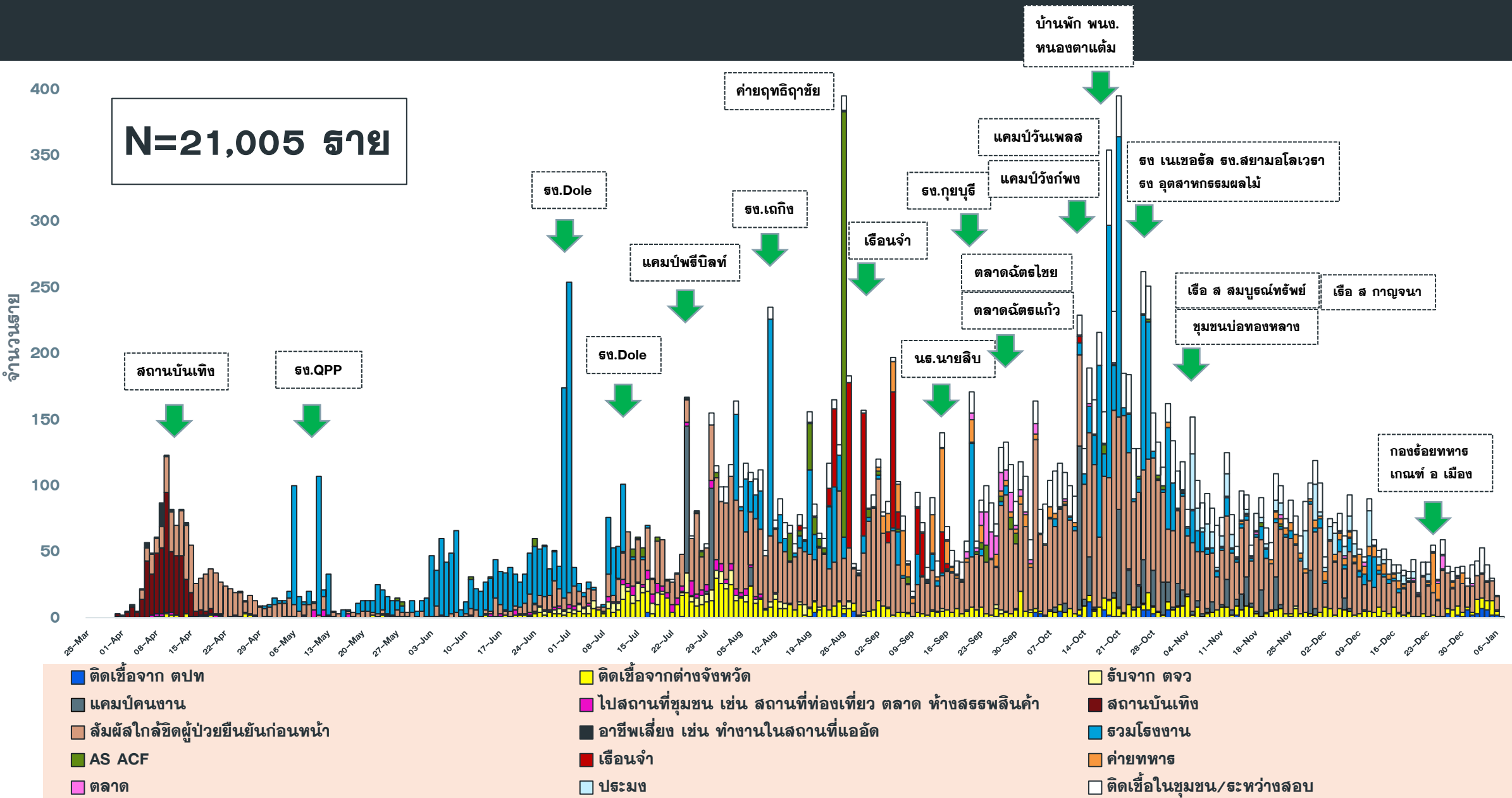

แนวโน้มพบ COVID-19 ที่ WALK IN รพ. เปรียบเทียบ ผู้ป่วย HR+AS จ.ประจวบ

ตั้งแต่ 1 ส.ค.64-8 ม.ค.65

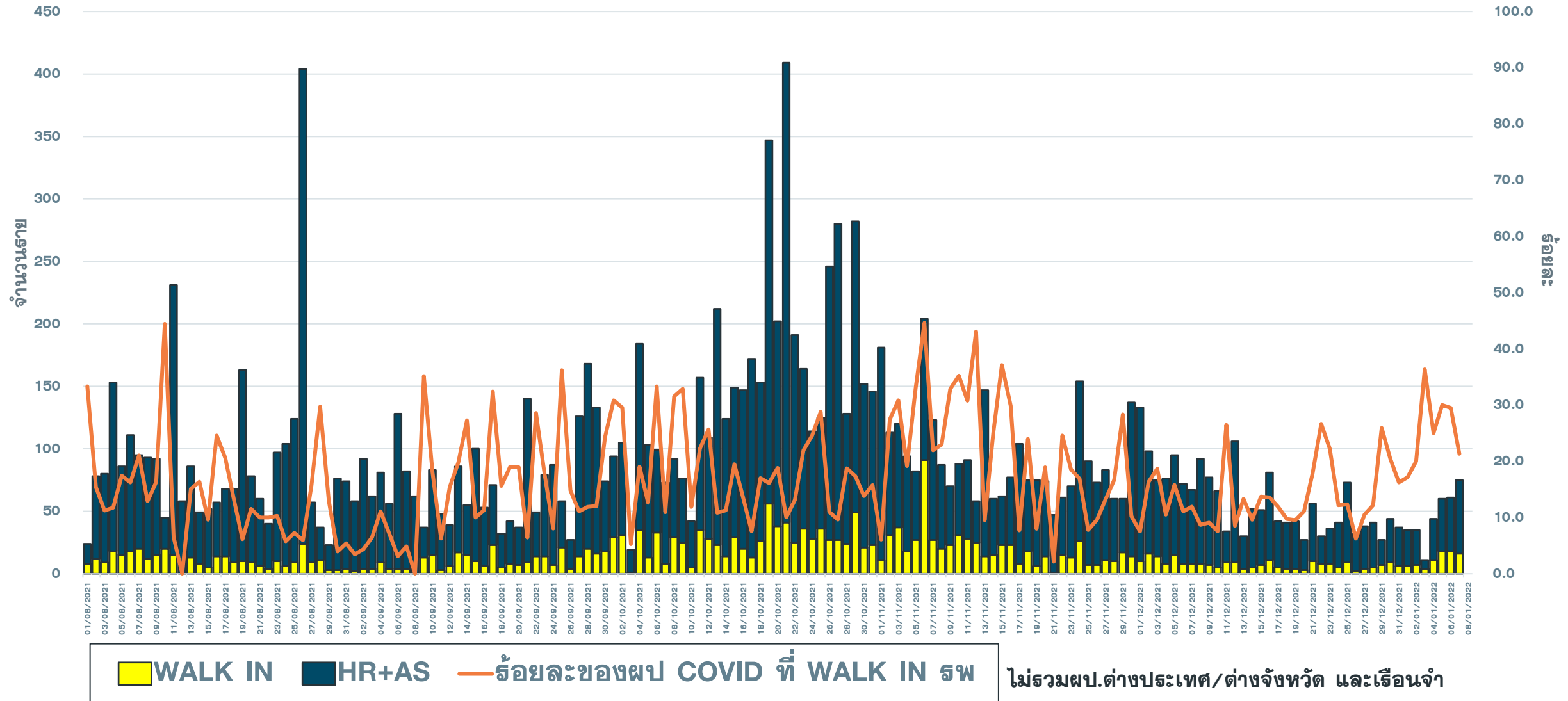

จำนวนผู้ป่วย COVID-19 รายอำเภอ จ.ประจวบคีรีขันธ์ ตามวันที่รายงาน

ข้อมูล 8 ม.ค. 65

อำเภอ	ผป.สะสม ตั้งแต่ เม.ย.	จำนวนผู้ป่วยในช่วง 14 วันล่าสุด								
		ผป.สะสม 7 วัน ก่อนหน้า <small>26ธค-1 มค</small>	2 ม.ค.	3 ม.ค.	4 ม.ค.	5 ม.ค.	6 ม.ค.	7 ม.ค.	8 ม.ค.	ผป.สะสม 14 วัน ล่าสุด
หัวหิน	8378(24)	77	20	10	17	26	33	43		226
ปราณบุรี	5277(56)	32	3	1	2	2	2	6		48
สามร้อยยอด	1381(40)	62	5	0	6	5	0	9		87
กุยบุรี	1081(11)	15	0	0	2	5	0	2		24
เมือง	1906(44)	32	2	0	2	4	11	4		55
ทับสะแก	295(31)	1	0	0	7	6	4	0		18
บางสะพาน	1459(68)	22	1	0	3	1	3	4		34
บางพานน้อย	536(54)	5	0	0	0	5	1(1)	1		12(1)
เรื่อนจำ	572	1	0	0	0	0	0	0		1
หลบหนีเข้าเมือง	81	1	0	0	0	0	1	0		2
ต่างประเทศ	39	6	4	0	5	6	6	6		33
รวม	21005(328)	254	35	11	44	60	61(1)	75		540(1)

แนวโน้มผู้ป่วยรายวัน COVID-19 ตำบลพื้นที่ HUAHIN RECHARGE

(ต.หัวหิน และ ต.หนองแก) ตั้งแต่ 1 ตุลาคม 64

ข้อมูล 8 ม.ค.65

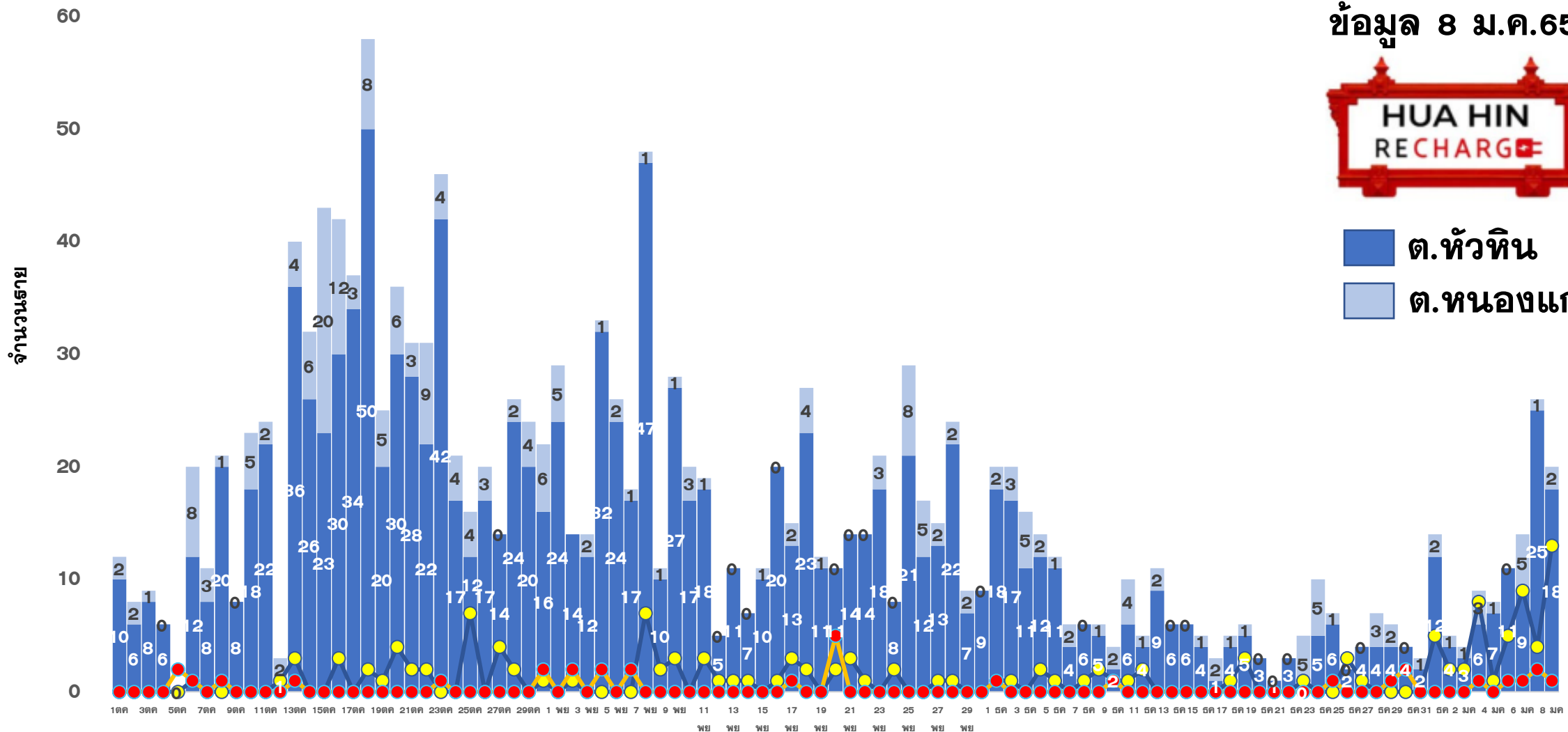

● หัวหิน ติดจากต่างจังหวัด/ต่างประเทศ

● หนองแก ติดจากต่างจังหวัด/ต่างประเทศ



ผลการดำเนินการรับนักท่องเที่ยวต่างชาติ อ.หัวหิน จ.ประจวบคีรีขันธ์



สถานการณ์ COVID-19

ผู้ป่วยวันนี้ ผู้ป่วยสะสม รักษาหาย

69

20,313

19,781



ร้อยละความครอบคลุมวัคซีน

จังหวัด

หัวหิน

เข็ม 1

71.0

89.5

เข็ม 2

66.3

85.7



อัตราการครองเตียง

จังหวัด 40.8% หัวหิน 74.1%

รวมเตียงจังหวัด

ทั้งหมด/ใช้ไป

ร้อยละ

แดง

36/7

19.4

เหลือง

197/117

59.4

เขียว

781/290

37.1

จำนวนนักท่องเที่ยวอำเภอหัวหิน สะสม

ตั้งแต่ 1 พ.ย.-7 ม.ค.65

เข้าพักโรงแรม

9,629

ที่มาจากสนามบินต่างๆ

112

จากแบบ ธ.ธ.4

10,573

จำนวนจองห้องพัก Sandbox (คืน)

2,364



ผลการตรวจ COVID-19 นักท่องเที่ยวต่างชาติ

จำนวนนักท่องเที่ยว
รับการตรวจวันนี้

ติดเชื้อจากการตรวจ
ครั้งแรก

ติดเชื้อจากการตรวจ
ครั้งที่ 2

Test & Go

Sandbox

Test & Go

Sandbox

Test & Go

Sandbox

117

39

0

0

5

1

จำนวนตรวจสะสม

ยอดสะสมตรวจติดเชื้อ
ครั้งแรก

ยอดสะสมตรวจติดเชื้อ
ครั้งที่ 2

1,189

810

0

4

33

2



5 ลำดับสูงสุด นทท.

กลุ่ม Sandbox

RUSSIAN 570

BRITISH 48

DANISH 42

AMERICAN 17

AUSTRALIAN 15

มาตรฐานความปลอดภัย
ด้านสุขอนามัยหัวหิน (แห่ง)



132



214

จัดทำโดย
สำนักงานสาธารณสุขจังหวัดประจวบคีรีขันธ์

คลัสเตอร์สะสมของพบ COVID-19 ตั้งแต่ 1 เม.ย.-8 ม.ค.65 จ.ประจวบคีรีขันธ์

อำเภอ	จำนวน Cluster สะสม (10 ราย+)	ควบคุมได้ ภายใน 28 วัน	ร้อยละที่ ควบคุม ได้	Cluster ควบคุมไม่ได้ ใน 28 วัน	จำนวน Cluster ที่พบผู้ป่วยรายสุดท้าย อยู่ในช่วง 14 วัน ก่อนหน้า				
					จำนวน	ควบคุมได้ ภายใน 14 วัน	ร้อยละ	เกิน 14 วัน ไม่ถึง 28 วัน	เกิน 28 วัน
หัวหิน	55	50	90.9	รง.โตล/ชุมชนเนपाल-ไต้รุ่ง / นธ.นายสิบ/ต.ฉัตรไชย/ธธ.ทหาร	3	2	66.7	1 รง ผลไม่กระทบ	0
ปราณบุรี	38	34	89.5	ตลาดฉัตรแก้ว/รง.สยาม รง.เนเชอรัล/รง.ไฮเดอิก	1	0	0.0	1 เรือปลาทูทอง	0
สามร้อยยอด	18	18	100.0	-	4	4	100.0	0	0
กุยบุรี	9	7	77.8	บ้านเพื่อนกุยบุรี/รง.กุยบุรี	0	0	0.0	0	0
เมือง	32	31	96.9	เรือนจำ	1	1	100.0	0	0
ทับสะแก	1	1	100.0	-	1	1	100.0	0	0
บางสะพาน	27	27	100.0	-	1	1	100.0	0	0
บางพานน้อย	10	10	100.0	-	0	0	0.0	0	0
รวม	190	178	93.7	12	11	9	81.8	2	0

แผนที่แสดงคลัสเตอร์ COVID-19 ในจังหวัดประจวบคีรีขันธ์ ข้อมูล 8 ม.ค.65

คลัสเตอร์ที่พบผู้ป่วยในช่วง 14 วันล่าสุด

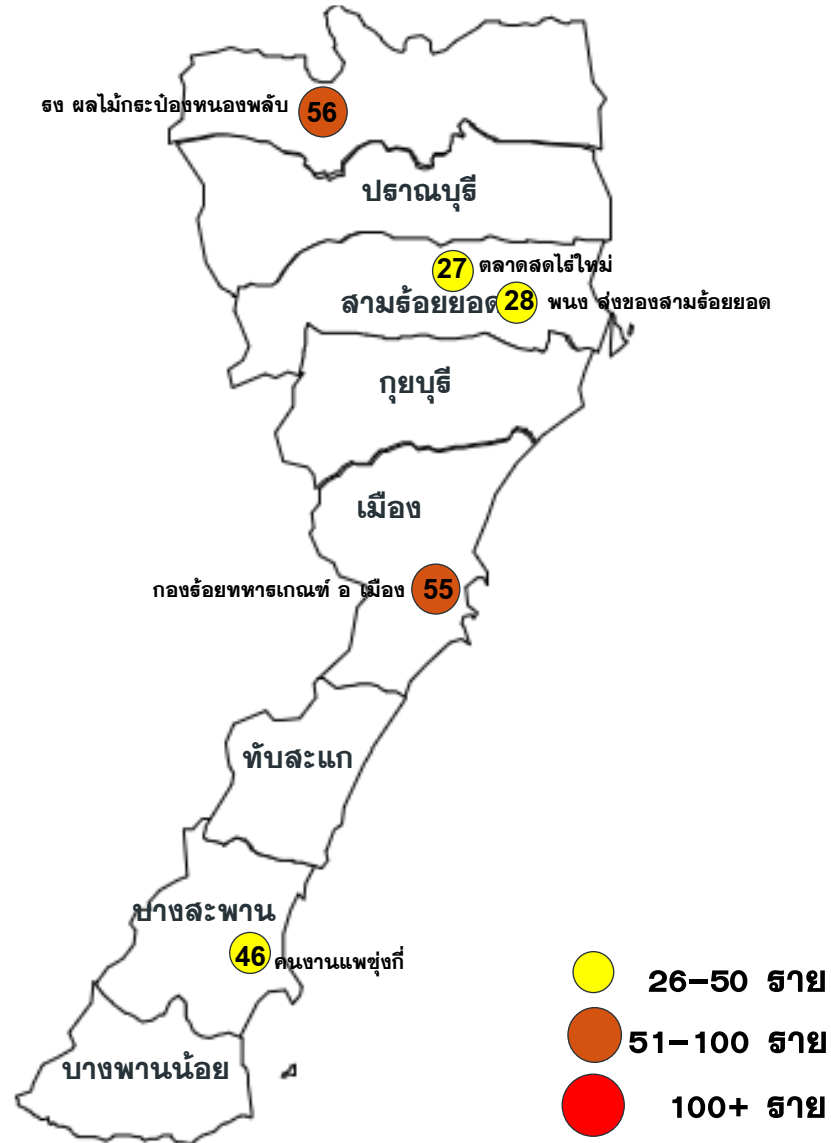

คลัสเตอร์ขนาด 26-100 ราย ขึ้นไป

คลัสเตอร์	ประเภท	จำนวนผู้ป่วย	ศพ.รายสุดท้าย
ริมฝั่งแม่น้ำประจวบ	โรงงาน	56	4 มค
กองร้อยทหารเกณฑ์ อ.เมือง	ค่ายทหาร	55	30 ธค

คลัสเตอร์	ประเภท	จำนวนผู้ป่วย	ศพ.รายสุดท้าย
คนงานแพชุงกี	แพปลา	46	27 ธค
พนง.ส่งของ สามร้อยยอด	บริษัท	28	28 ธค
ตลาดสดไร่ใหม่	ตลาด	27	2 มค

คลัสเตอร์ที่พบการติดเชื้อส่วนใหญ่เป็นชาวต่างดาว จำนวน 2 แห่ง จาก 5 แห่ง ร้อยละ 40.0

- ตลาด 1 แห่ง
- โรงงาน 1 แห่ง
- ประมง/โรงแรม 1 แห่ง
- ค่ายทหาร 1 แห่ง
- สถานประกอบการ 1 แห่ง

แผนที่แสดงคลัสเตอร์ COVID-19 ในจังหวัดประจวบคีรีขันธ์

ข้อมูล 8 ม.ค.65

คลัสเตอร์ที่พบผู้ป่วยในช่วง 14 วันล่าสุด

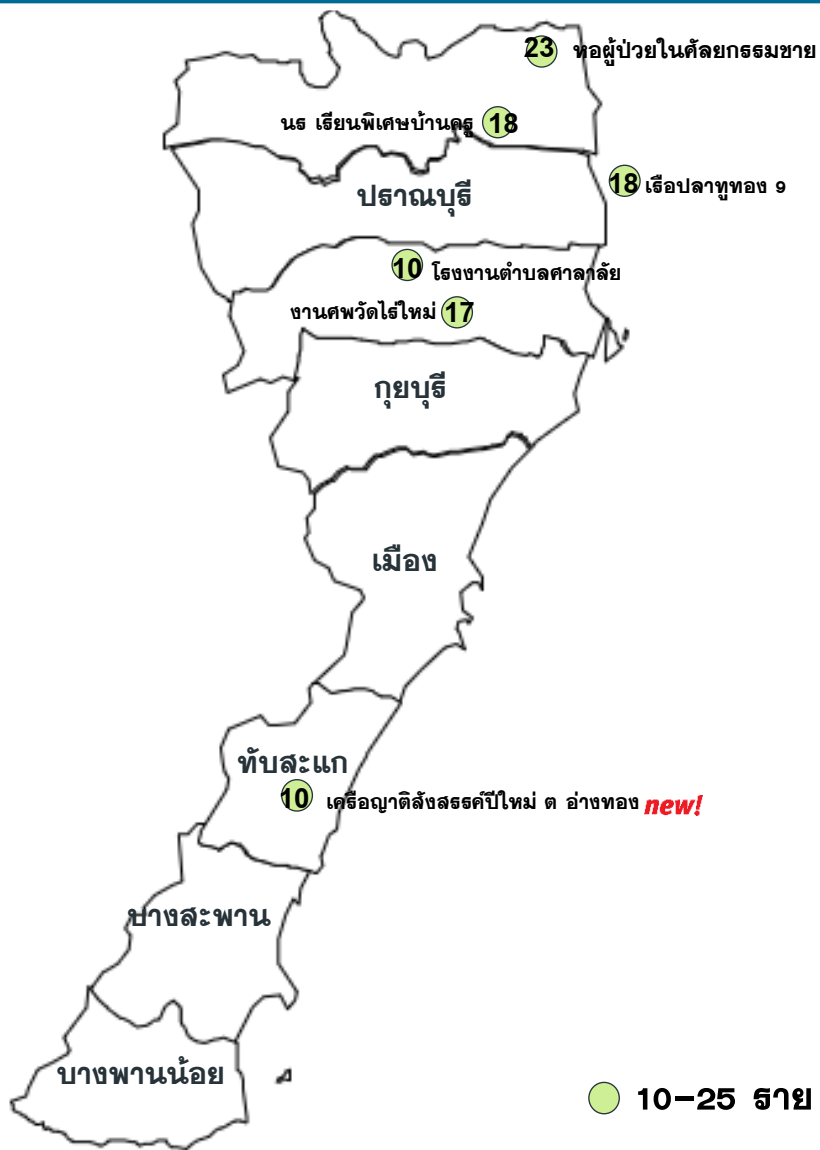

คลัสเตอร์ขนาด 10-25 ราย

คลัสเตอร์	ประเภท	จำนวนผู้ป่วย	จบ.รายสุดท้าย	คลัสเตอร์	ประเภท	จำนวนผู้ป่วย	จบ.รายสุดท้าย
เรือปลาหูทอง 9	เรือประมง	18	27 ธค	นธ.เรียนพิเศษบ้านครู	รวมกลุ่ม	18	2 มค
งานศพวัดไร่ใหม่	งานศพ	17	29 ธค	ทอผู้ป่วยในคัลยกรรรมชาย	หน่วยงาน	23	5 มค
				โรงพยาบาลตำบลศาลาลัย	โรงงาน	10	5 มค
				ญาติสังสรรค์ปีใหม่ อ่างทอง <i>NEW!</i> สังสรรค์		10(+1)	6 มค

จำนวนทั้งหมด 6 คลัสเตอร์
ควบคุมได้ ภายใน 14 วัน
6 คลัสเตอร์

ความเชื่อมโยงผู้ป่วยรายใหม่วันที่ 8 ม.ค.65 จ.ประจวบคีรีขันธ์

CLUSTER ที่ต้องเฝ้าระวังเป็นพิเศษ

จำนวนผู้ป่วยรายใหม่	75 ราย
เพศชาย	32 ราย
เพศหญิง	43 ราย
สัญชาติไทย	63 ราย
เมียนมาร์	1 ราย
เบลเยียม	1 ราย
นอร์เวย์	1 ราย
ฝรั่งเศส	1 ราย
อังกฤษ	2 ราย
รัสเซีย	1 ราย
สวีเดน	1 ราย
ลิงคโปล์	1 ราย
ออสเตรเลีย	1 ราย
อิสราเอล	1 ราย
มีอาการ	57 ราย
ไม่มีอาการ	18 ราย
ติดเชื้อในจังหวัด	52 ราย
ติดเชื้อนอกจังหวัด	17 ราย
ติดเชื้อต่างประเทศ	6 ราย

Cluster เครือญาติสังสรรค์ปีใหม่ ต.อ่างทอง

จำนวนผู้ป่วยที่เชื่อมโยงทั้งหมด 10 ราย

ระลอก 10 ราย
 รายแรก 20832-20836 ทับสะแก สัมผัสในครอบครัว
 พบเชื้อ 5 มค
วันนี้ +1 ราย
 20968 กุญบุรี ไทย 27 ปี
 เจ้าพนักงานเวชสถิติ รพ.กุญบุรี
 (ญาติของ 20832-20836)
 31 ธค ไปร่วมงานเลี้ยงปีใหม่ ที่บ้าน ม.8 ต.อ่างทอง
 สัมผัสผู้ป่วยยืนยันลูกพี่ลูกน้องที่ทับสะแก รายที่ 20832-20836.
 20885-20888 กินเครื่องดื่มแก้วเดียวกันคืนเคาท์ดาว
 1 มค อยู่บ้าน และไปตลาดปีใหม่ทับสะแก
 2 มค ไปบ้านย่าแพนที่หมู่บ้านหนองซอน กุญบุรี
 3 มค ไปส่งแพนที่ รพ.ประจวบคีรีขันธ์ ชื่อ ปาธิชาติ ศรีเมือง จพ.เภสัช
 และมีอาการแสบคอ
 4 มค กลับมาทำงานที่ห้องเวชระเบียน รพ.กุญบุรี ถอด Mask กินข้าวใน
 ห้องทำงาน 10 นาที กินคนเดียว ช่วงเย็นมีไข้ และทราบผลญาติพบเชื้อ
 5 มค ATK ผลเป็นบวก
 6 ธ.ค. ตรวจ PCR พบเชื้อ

ผู้ป่วยรายใหม่

Cluster ตลาดสดไร่ใหม่

จำนวนผู้ป่วยที่เชื่อมโยงทั้งหมด 51 ราย

วงที่ 2
ระลอก 22 ราย
วันนี้ +2 ราย
 20943 สามร้อยยอด ไทย 11 ปี
 นักเรียน
 ผู้ป่วยมีประวัติสัมผัสร่วมบ้านกับผู้ป่วยยืนยันลำดับที่ 20706 (แม่) ผู้ป่วยเขียนอยู่
 ธ.ร.บ้านหนองจิก ชั้น ป.5 ไป โรงเรียน 28 ธ.ค.64 -วันที่ 1 ม.ค.65 ทราบผู้ป่วย
 ยืนยันลำดับที่ 20706 (แม่) และมีอาการไอ จมูกไม่ได้กลิ่น
 5 ม.ค.65 ตรวจ ATK+ และเดินทางมาที่ รพ.สามร้อยยอด Admit เข้าห้องแยก
 6 ม.ค.65 รับการตรวจคัดกรอง Covid19 ด้วยวิธี RT- PCR ที่ รพ.สามร้อยยอด
 7 ม.ค. 65 ทราบผลตรวจพบเชื้อ
 20944 สามร้อยยอด ไทย 27 ปี
 ทำไร่
 ผู้ป่วยมีประวัติสัมผัสร่วมบ้านกับผู้ป่วยยืนยันลำดับที่ 20706 (พี่สาว)
 1 ม.ค.65 ทราบผู้ป่วยยืนยันลำดับที่ 20706 (พี่สาว)
 6 ม.ค.65 รับการตรวจ RT- PCR ที่ รพ.สามร้อยยอด
 7 ม.ค. 65 ทราบผลตรวจพบเชื้อ

วงที่ 3
ระลอก 2 ราย

วงที่ 1
ระลอก 27 ราย
 รายแรก 20285 สามร้อยยอด ช ไทย 25 ปี
 ค้าขาย พบเชื้อ 20 ธค

มีอาการ ไม่มีอาการ

ความเชื่อมโยงผู้ป่วยรายใหม่วันที่ 8 ม.ค.65 จ.ประจวบคีรีขันธ์

ผู้ป่วยสัมพันธ์กับเหตุการณ์ก่อนหน้า (HR)	ผู้ป่วย		
	วงที่ 1	วงที่ 2	วงที่ 3
รายแรก 20698 สามร้อยยอด ช ไทย 32 ปี ค้าขาย พบเชื้อ 31 ธค (+1)	PK20945		
รายแรก 20624 หัวหิน ผจก.บริษัท จ.เจริญ อโต้เซลล์/ฟอร์ดหัวหิน,20650สามร้อยยอด เกษตรกร พบเชื้อ 29 ธค (+5)	PK20946–PK20950 PK20671 PK20672 PK20679		
รายแรก 20822 เมือง ช ไทย 28 ปี สถาปได้ช พบเชื้อ 4 มค (+1)	PK20953		
รายแรก 20901 เมือง ทหาร 20902 เมือง ญ รั้งจ่าง (ภรรยาของ 20901) พบเชื้อ 5 มค (+2)	PK20954, PK20955		
รายแรก 20849 บางสะพาน ญ ไทย 45 ปี หมอนวดแผนไทย พบเชื้อ 4 มค (+1)	PK20957		
รายแรก รายแรก 20422 เจ้าของฟาร์ม รีดนมวัว, 20420 นักเรียน, 20421เมียนมมาร รั้งจ่างรีดนมวัว บางสะพานน้อย พบเชื้อ 24 ธค (+1)	PK20525	PK20958 PK20478 PK20523 PK20524 PK20656	
20692 ปราณบุรี,20693,นักเรียนพิเศษศึกษา, 20694 ปราณบุรี นักเรียนพิเศษศึกษา (สัมผัสในครอบครัว)พบเชื้อ 31 ธค (+1)		PK20963	

ความเชื่อมโยงผู้ป่วยรายใหม่วันที่ 8 ม.ค.65 จ.ประจวบคีรีขันธ์



















ผู้ป่วยสัมพันธ์กับเหตุการณ์ก่อนหน้า (HR)	ผู้ป่วย		
	วงที่ 1	วงที่ 2	วงที่ 3
รายแรก 20826, 20827, 20828, 20829 กฤษบุษี (ลัมผัสในครอบครัว) พบเชื้อ 5 มค (+1)	PK20967		
รายแรก 20801 หัวหิน ญ ลาว 22 ปี 20802 หัวหิน ญ ไทย 22 ปี รับจ้างซัก อบสีด พบเชื้อ 3 มค (+2)	PK20971 PK20972		
รายแรก 20872 หัวหิน ช ไทย 38 ปี พบเชื้อ 4 มค (+1)	PK20974		
รายแรก 20932 หัวหิน ช เยอรมัน 50 ปี นักท่องเที่ยว พบเชื้อ 4 มค (+1)	PK20984		
รายแรก 20856 หัวหิน ช ไทย 27 ปี พนักงานขาย(ไกลพาวเวอร์) พบเชื้อ 4 มค (+1)	PK20986 PK20924		
รายแรก 20916 หัวหิน ญ ไทย 45 ปี พบเชื้อ 5 มค (+2)	PK20988 PK20989		
รายแรก 20857 หัวหิน ญ ไทย 24 ปี พนักงานขาย(ไกลพาวเวอร์) พบเชื้อ 4 มค (+1)	PK20990		
รายแรก 20858 หัวหิน ญ ไทย 17 ปี ขายของออนไลน์ พบเชื้อ 4 มค (+1)	PK20997		
20914 หัวหิน ช ไทย 25 ปี พบเชื้อ 5 มค (+1)	PK20998		

ความเชื่อมโยงผู้ป่วยรายใหม่วันที่ 8 ม.ค.65 จ.ประจวบคีรีขันธ์

ผู้ป่วยสัมพันธ์กับเหตุการณ์ก่อนหน้า (HR)	ผู้ป่วย		
	วงที่ 1	วงที่ 2	วงที่ 3
รายแรก 20919 ทวีทิน ญ ไทย 41 ปี พนักงานร้านนวด พบเชื้อ 5 มค (+1)	PK20999		
รายแรก 20852-20853 ทวีทิน เจ้าของร้านเสริมสวยประเสริฐชาลอน 20854 พณ.ร้านอาหารทอดทวีทิน พบเชื้อ4 มค (+1)	PK21001 PK20904 PK20905		
รายแรก 20851 ทวีทิน ญ ไทย 49 ปี แคดดี้สนามกอล์ฟหลวงทวีทิน พบเชื้อ 4มค (+1)	PK21002		
รายแรก 20930 ทวีทิน ช ตุรกี 30 ปี นักท่องเที่ยว พบเชื้อ 5 มค (+1)	PK21003		
รายแรก 20937 ทวีทิน ช อังกฤษ 68 ปี นักท่องเที่ยว พบเชื้อ 4 มค (+1)	PK21010		
ผู้ป่วยที่ตรวจพบใหม่จากการเฝ้าระวัง (+21)	PK20951 PK20952, PK20956, PK20959 PK20960, PK20961 PK20962, PK20965 PK20970 PK20971, PK20979, PK20980, PK20985, PK20987, PK20991, PK20992, PK20995, PK20996, PK20100 (สัมผัส ฅป.ชัยภูมิ), PK201004, PK21006		
ผู้ป่วยที่พบใหม่ติดต่อจากต่างจังหวัด (+17)	PK20964, PK20966, PK20969, PK20975, PK20976 PK20977, PK20978, PK20981 PK20982 PK20983, PK20993 PK20994, PK21005, PK201007 PK21008, PK21009		
ผู้ป่วยที่พบใหม่ติดต่อจากต่างประเทศ (+6)	PK21012 PK21011(สัมผัส 21012), PK21013, PK21014, PK21015, PK21016, PK21017		

สรุปผลการฉีดวัคซีนโควิด 19 จังหวัดประจวบคีรีขันธ์

ผลการให้บริการวัคซีน ณ วันที่ 7 มกราคม 2565 เวลา 22.00 น.

จำนวนผู้ได้รับวัคซีน		ยอดฉีดวานนี้				ยอดฉีดสะสมตั้งแต่วันที่ 1 เมษายน 2564		
		เพิ่มขึ้น	+		โดส	สะสม		โดส
จำแนก สายเข็ม และ ชนิดวัคซีน	 เข็มที่ 1	รายใหม่	+	7,639	โดส	สะสม	836,447	โดส
	 Sinovac			258	สาย	สะสม	410,696	สาย
	 AstraZeneca			9			219,014	
	 Sinopharm			104			53,916	
	 PfiZer			10			90,166	
	 Moderna			81			45,802	
	 เข็มที่ 2	รายใหม่	+	603	สาย	สะสม	383,373	สาย
	 Sinovac			0			23,423	
	 AstraZeneca			144			221,284	
	 Sinopharm			96			86,090	
	 PfiZer			362			47,011	
	 Moderna			1			5,121	
	Johnson & Johnson			0			444	
	 เข็มที่ 3	รายใหม่	+	6,778	สาย	สะสม	42,378	สาย
	 Sinovac			0			0	
	 AstraZeneca			3,819			30,064	
	 Sinopharm			0			35	
	 PfiZer			2,137			9,972	
	 Moderna			822			2,342	

จำนวนวัคซีน COVID-19 คงคลัง รายโรงพยาบาล จ.ประจวบคีรีขันธ์

ข้อมูล ณ วันที่ 7 ม.ค. 65 เวลา 16.30 น.

หน่วยฉีด (รพ.)	จำนวนวัคซีนที่ได้รับ (Dose)	จำนวนวัคซีนคงเหลือ (Dose)	จำนวนวัคซีนคงเหลือ (Dose)	ชนิด/วัคซีนคงเหลือ									
	MOPH IC	คงคลัง รพ.	MOPH IC	Sinovac		AstraZeneca		Sinopharm		Pfizer		Moderna	
				คงคลัง รพ.	MOPH IC	คงคลัง รพ.	MOPH IC	คงคลัง รพ.	MOPH IC	คงคลัง รพ.	MOPH IC	คงคลัง รพ.	MOPH IC
หัวหิน	234,208	4,562	6,743	112	43	250	2,040	886	9,009	91	-4,144	37	-205
ปราณบุรี	95,676	11,100	16,231	130	145	942	8,779	880	8,329	16	-1,605	41	583
สามร้อยยอด	73,381	3,328	6,369	0	10	265	4,193	134	253	72	1,381	8	532
กุยบุรี	61,057	4,102	5,193	100	745	309	1,890	72	-457	140	1,670	0	1,345
ประจวบคีรีขันธ์	138,226	9,167	14,223	185	551	625	-2,184	790	14,429	235	1,165	38	262
ทับสะแก	76,092	6,230	7,031	0	0	410	4,220	456	453	195	1,854	36	504
บางสะพาน	119,899	1,914	7,502	0	345	11	1,590	680	6,065	122	-909	28	411
บางสะพานน้อย	66,800	3,754	3,002	0	3	120	1,448	512	520	296	765	19	266
กองบิน 5	500	242	-6	0	191	24	-197	2	0	0	0	0	0
ค่ายชะอำ	34,064	18	9,520	0	5,521	0	2,910	0	0	3	1,089	0	0
ซานเปา โลหัวหิน	792	0	-513	0	-572	0	1	0	11	0	-5	0	52
กรุงเทพหัวหิน	12,392	0	-69	0	0	0	0	0	-71	0	0	0	2
	913,087	44,417	75,226	527	6,982	2,956	24,690	4,412	38,541	1,170	1,261	207	3,752
				หน่วย : โดส	หน่วย : โดส	หน่วย : ขวด	หน่วย : โดส	หน่วย : โดส	หน่วย : โดส	หน่วย : ขวด	หน่วย : โดส	หน่วย : ขวด	หน่วย : โดส
รายงานข้อมูล คงคลังวัคซีน รพ. 7 ม.ค. 65 ณ เวลา 16.30 น.													
ข้อมูล คงคลังวัคซีน MOPH IC 7 ม.ค. 65 ณ เวลา 16.30 น.													
คงคลังกลาง				1,943	รพ.ประจวบฯ	1,401	รพ.ประจวบฯ			391	รพ.ประจวบฯ	670	รพ.ประจวบฯ
				0	รพ.หัวหิน	0	รพ.หัวหิน			0	รพ.หัวหิน	0	รพ.หัวหิน
รวม				2,470		4,357				1,561		877	
ค่ายชะอำ (รับจาก ศปม.)				4,753		185							

ร้อยละความครอบคลุมของการได้รับวัคซีน COVID-19 รายอำเภอ

ข้อมูล 8 ม.ค.65

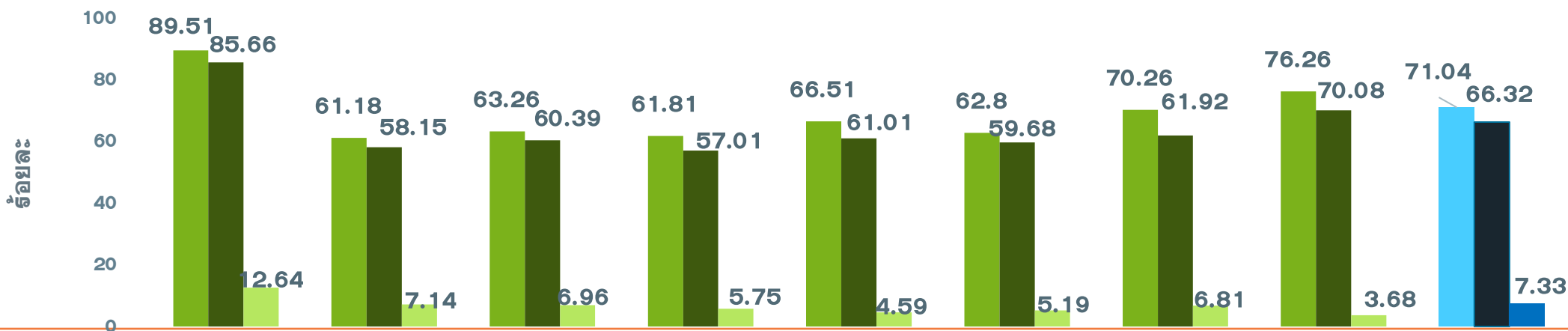

	ทวีติน	ปราณบุรี	300 ยอด	กุยบุรี	เมือง	ทับสะแก	บางพาน	พานน้อย	จังหวัด
ประชากรทั้งหมด	126905	82872	52915	45676	94233	51433	81533	42527	578094
จำนวนโดสทั้งหมด เข็ม 1+2+3	238350	104803	69117	56902	124490	65665	113325	63795	836447
จำนวนได้รับเข็ม 1	113598	50701	33476	28233	62671	32302	57286	32429	410696
ร้อยละความครอบคลุม	89.51	61.18	63.26	61.81	66.51	62.80	70.26	76.26	71.04
จำนวนได้รับเข็ม 2 ครบเกณฑ์	108713	48186	31957	26041	57493	30694	50487	29802	383373
ร้อยละความครอบคลุม	85.66	58.15	60.39	57.01	61.01	59.68	61.92	70.08	66.32
จำนวนได้รับเข็ม 3 กระตุ้น	16039	5916	3684	2628	4326	2669	5552	1564	42378
ร้อยละความครอบคลุม	12.64	7.14	6.96	5.75	4.59	5.19	6.81	3.68	7.33

ผลงานการฉีดวัคซีน COVID-19 ตามกลุ่มเป้าหมาย จ.ประจวบคีรีขันธ์

ข้อมูล 8 ม.ค.65

	บุคลากร การแพทย์		อสม.		จนท. ด้านหน้า		7 กลุ่มโรค		60 ปีขึ้นไป		หญิง ตั้งครรภ์		ปชช.ทั่วไป		นักเรียน อายุ 12-17 ปี	
ประชากรเป้าหมาย	5839	+เพิ่ม	7200	+เพิ่ม	12725	+เพิ่ม	42486	+เพิ่ม	87976	+เพิ่ม	2292	+เพิ่ม	385972	+เพิ่ม	33604	+เพิ่ม
จำนวนโดสทั้งหมด เข็ม1+2+3	17461	26	15217	120	38287	372	78,900	1168	122,287	2212	1302	9	500635	3677	62358	54
จำนวนได้รับเข็ม 1	6118	0	6070	1	15457	1	38,757	19	60,871	35	681	0	249798	178	32944	24
ร้อยละความ ครอบคลุม	104.78		84.31		121.47		91.22		69.19		29.71		64.72		98.04	
จำนวนได้รับเข็ม 2 ครบเกณฑ์	6035	0	5905	1	15270	1	36,779	37	56,869	57	598	6	232586	476	29331	25
ร้อยละความ ครอบคลุม	103.36		82.01		120.00		86.57		64.64		26.09		60.26		87.28	
จำนวนได้รับเข็ม 3 กระตุ้น	5308	26	3242	118	7560	370	3364	1112	4547	2120	23	3	18251	3023	83	5

ผลงานการฉีดกลุ่ม 608 จำนวน 100,309 คน คิดเป็นร้อยละ 75.56

ผลงานฉีดวัคซีน COVID-19 กลุ่มเป้าหมาย 608 รายอำเภอ เข็มที่ 1 จ.ประจวบคีรีขันธ์

ข้อมูล 8 ม.ค.65

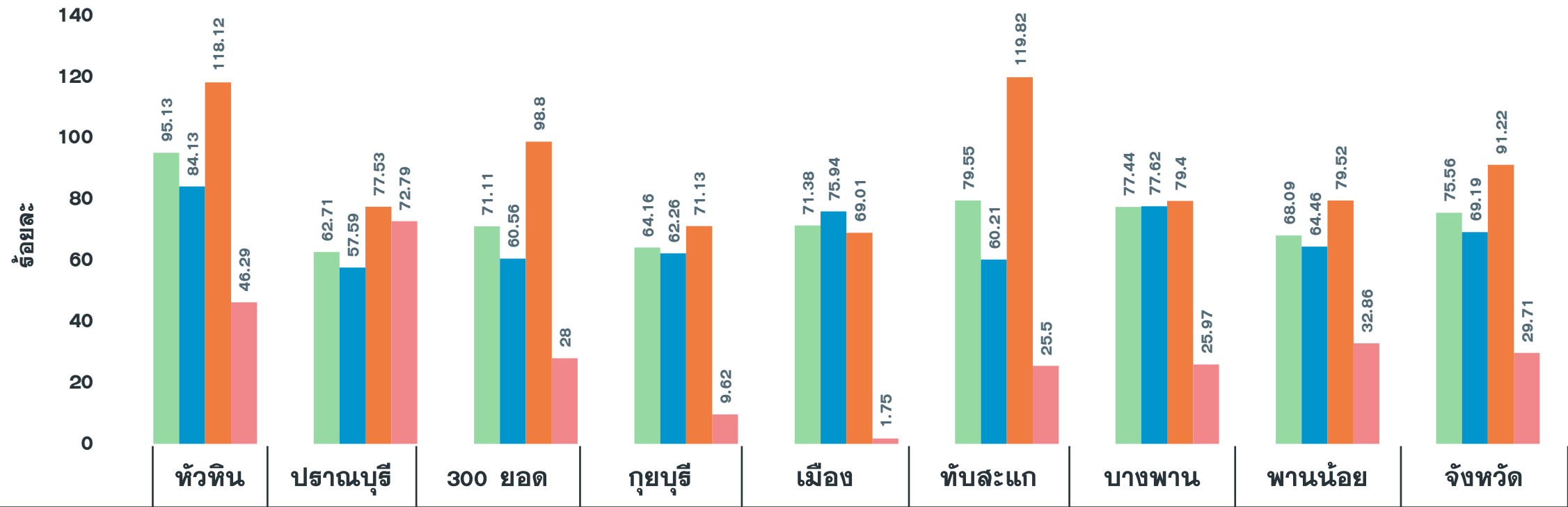

จำนวนเข็มที่ 1 (สะสม)	หัวหิน	ปราณบุรี	300 ยอด	กุยบุรี	เมือง	ทับสะแก	บางพาน	พานน้อย	จังหวัด
จำนวนเข็มที่ 1 (สะสม)	24,597	11,482	9,684	7,728	15,009	11,357	13,625	6,827	100,309
รวมกลุ่ม 608 เข็ม 1	95.13	62.71	71.11	64.16	71.38	79.55	77.44	68.09	75.56
ผู้มีอายุ 60 ปี	84.13	57.59	60.56	62.26	75.94	60.21	77.62	64.46	69.19
ผู้ปวย 7 กลุ่มโรค	118.12	77.53	98.80	71.13	69.01	119.82	79.40	79.52	91.22
หญิงตั้งครรภ์	46.29	72.79	28.00	9.62	1.75	25.50	25.97	32.86	29.71

ผลงานฉีดวัคซีน COVID-19 กลุ่มเป้าหมาย 608 รายอำเภอ เข็มที่ 2 จ.ประจวบคีรีขันธ์

ข้อมูล 8 ม.ค.65

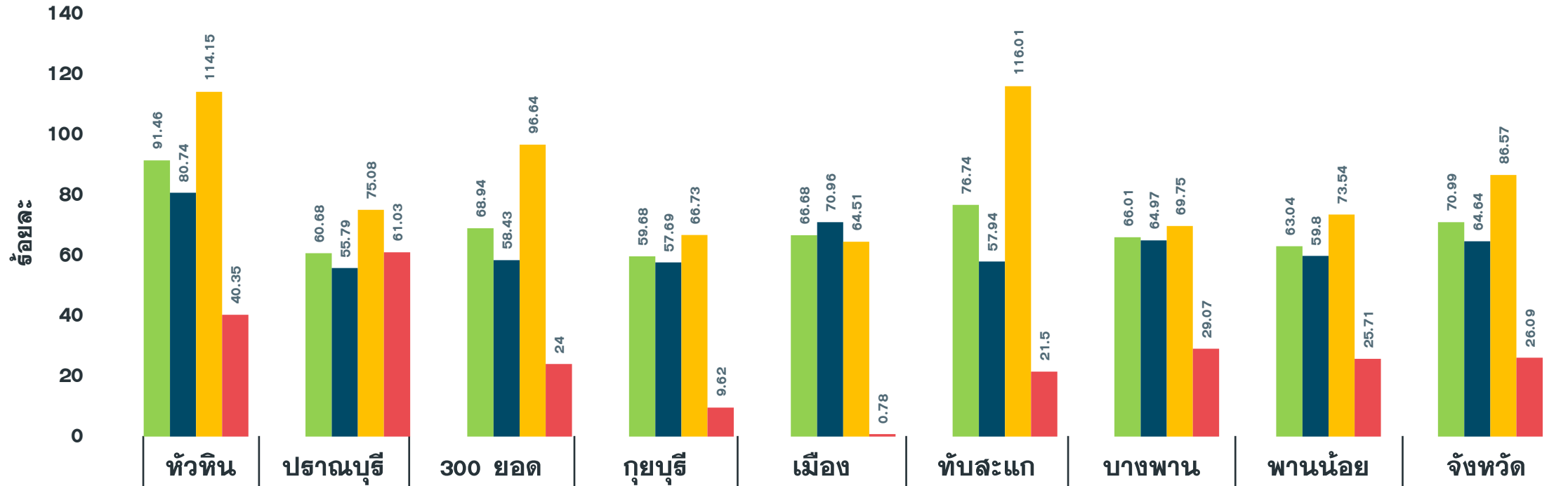

จำนวนเข็มที่ 2 (สะสม)	23,648	11,109	9,389	7,188	14,022	10,956	11,614	6,320	94,246
รวมกลุ่ม 608 เข็ม 2	91.46	60.68	68.94	59.68	66.68	76.74	66.01	63.04	70.99
ผู้มีอายุ 60 ปี	80.74	55.79	58.43	57.69	70.96	57.94	64.97	59.80	64.64
ผู้ป่วย 7 กลุ่มโรค	114.15	75.08	96.64	66.73	64.51	116.01	69.75	73.54	86.57
หญิงตั้งครรภ์	40.35	61.03	24.00	9.62	0.78	21.50	29.07	25.71	26.09

4 มาตรการ

V - U - C - A



V

vaccine

ฉีดให้ครบ ลดป่วยหนัก



U

Universal Prevention

ป้องกันตัวตลอดเวลา ห่างไกล COVID



C

COVID Free Setting

สถานที่ให้บริการพร้อม
ผู้ให้บริการได้รับวัคซีน ตรวจ ATK ทุกสัปดาห์



A

ATK (Antigen Test Kit)

พร้อมตรวจเสมอเมื่อใกล้ชิดคนติดเชื้อ
หรือมีอาการทางเดินหายใจ