



ศูนย์ปฏิบัติการภาวะฉุกเฉินด้านการแพทย์และสาธารณสุข
สำนักงานสาธารณสุขจังหวัดพระจวบคีรีขันธ์
กรณี โรคติดเชื้อไวรัสโคโรนา 2019

ฉบับที่ 693 EOC ครั้งที่ 408 วันที่ 11 มกราคม 2565 เวลา 09.00 น.

OMICRON
SARS-COV-2 VARIANT

code: B.1.1.529





รายงานสถานการณ์ COVID-19 ประจวบคีรีขันธ์

ประจวบคีรีขันธ์ ตั้งแต่ 1 เม.ย.64 - 11 ม.ค.65

รายใหม่วันนี้	จำนวนผู้ป่วยสะสม
+83	21,303 <small>ไทย 15,236 ต่างชาติ 6,067</small>
ระบบเฝ้าระวังฯ 79 <small>ในจังหวัด 57 นอกจังหวัด 22</small>	ระบบเฝ้าระวังและบริการสะสม 20,590
เรือนจำ 0	เรือนจำสะสม 572
หลบหนีเข้าเมือง 0	หลบหนีเข้าเมืองสะสม 81
ติดจากต่างประเทศ 4	ติดเชื้อจากต่างประเทศสะสม 60

อัตราครองเตียง ร้อยละ 44.8	ทั้งหมด/ใช้ไป	ร้อยละ
แดง	36/4	11.1
เหลือง	200/115	57.5
เขียว	787/339	43.1

สถานะผู้ป่วย	รักษาหาย	เสียชีวิต
	20,574 <small>(96.6%)</small>	122 <small>(0.6%)</small>

อยู่ระหว่างการรักษา	607 ราย <small>ไม่มีอาการถึงอาการเล็กน้อย 469 ราย</small>
อาการรุนแรง	6 ราย
ใส่เครื่องช่วยหายใจ 0 ราย	อาการปานกลาง 132 ราย

สถานการณ์ฉีดวัคซีนวันนี้ (+3,855)

Sinovac	AstraZeneca	Sinopharm	Johnson	Pfizer	Moderna	เข็มที่	รวม (โดส)	ครอบคลุม ประชากร
219,129	54,128	90,209		45,826	1,812	1	411,104	71.1%
23,443	221,515	86,246	444	47,234	5,122	2	384,004	66.4%
	34,994			11,645	2,809	3	49,448	8.6%
242,572	310,637	176,455	444	104,705	9,743	รวม	844,556	

แนวโน้มพบ. COVID-19 ที่ WALK IN รพ. เปรียบเทียบ ผู้ป่วย HR+AS จ.ประจวบ

ตั้งแต่ 1 ส.ค.64-11 ม.ค.65

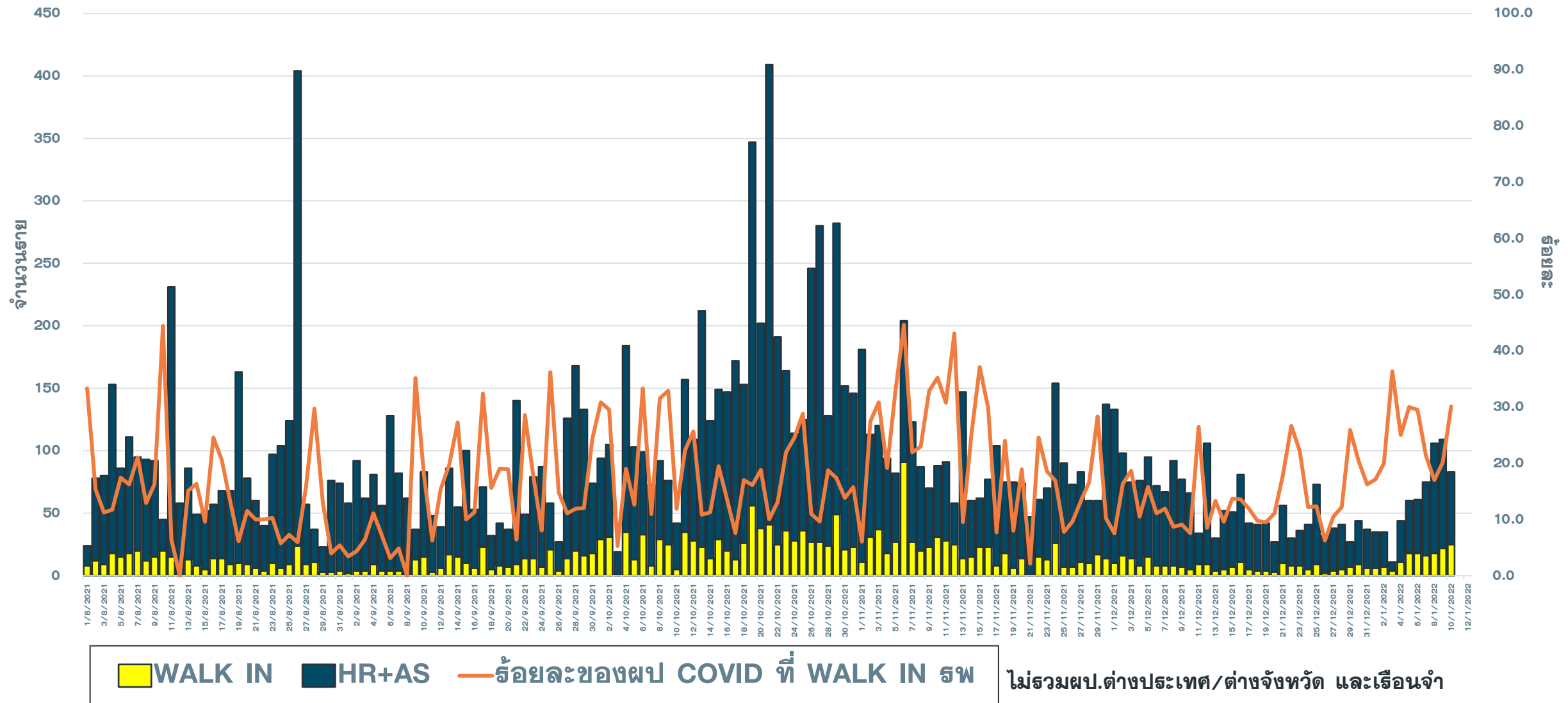

แนวโน้มผู้ป่วยรายวัน COVID-19 ตำบลพื้นที่ HUAHIN RECHARGE

(ต.หัวหิน และ ต.หนองแก) ตั้งแต่ 1 ตุลาคม 64

ข้อมูล 11 ม.ค.65

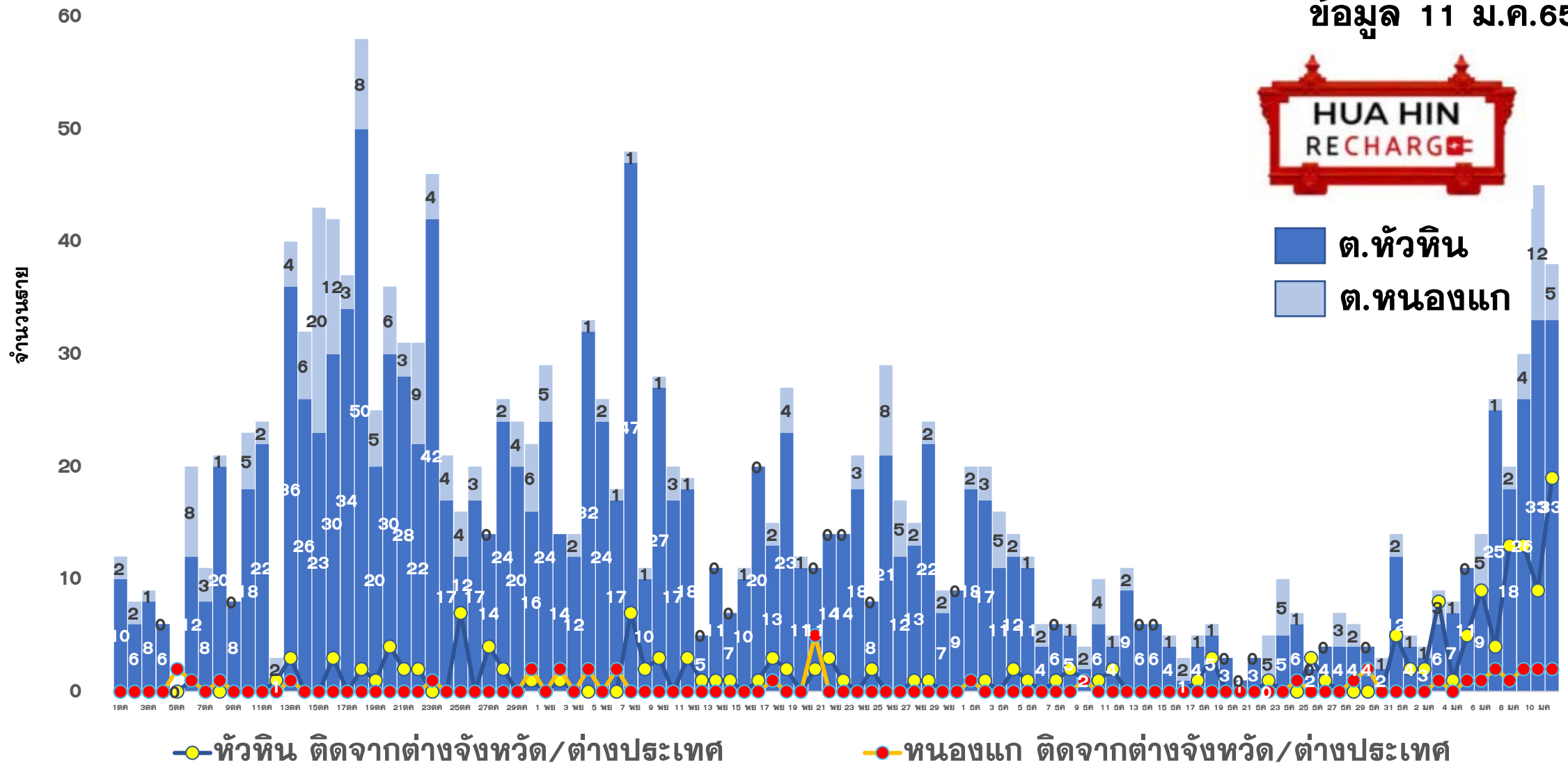



ผลการดำเนินการรับนักท่องเที่ยวต่างชาติ อ.หัวหิน จ.ประจวบคีรีขันธ์



สถานการณ์ COVID-19

ผู้ป่วยวันนี้ ผู้ป่วยสะสม รักษาหาย

83

21,303

20,574



ร้อยละความครอบคลุมวัคซีน

จังหวัด

หัวหิน

เข็ม 1

71.1

89.6

เข็ม 2

66.4

85.8



อัตราการรักษาเตียง

จังหวัด 44.8% หัวหิน 81.0%

รวมเตียงจังหวัด	ทั้งหมด/ใช้ไป	ร้อยละ
แดง	36/4	11.1
เหลือง	200/115	57.5
เขียว	787/339	43.1

จำนวนนักท่องเที่ยวอำเภอหัวหิน สะสม

ตั้งแต่ 1 พ.ย.-10 ม.ค.65

เข้าพักโรงแรม

11,129

ที่มาจากสนามบินต่างๆ

112

จากแบบ ธ.ธ.4

11,269

จำนวนจองห้องพัก Sandbox (คืน)

2,547



ผลการตรวจ COVID-19 นักท่องเที่ยวต่างชาติ

จำนวนนักท่องเที่ยว
รับการตรวจวันนี้

ติดเชื้อจากการตรวจ
ครั้งแรก

ติดเชื้อจากการตรวจ
ครั้งที่ 2

Test & Go

Sandbox

Test & Go

Sandbox

Test & Go

Sandbox

120

29

0

0

4

0

จำนวนตรวจสะสม

ยอดสะสมตรวจติดเชื้อ
ครั้งแรก

ยอดสะสมตรวจติดเชื้อ
ครั้งที่ 2

1,581

893

0

4

54

2



5 ลำดับสูงสุด นทท.

กลุ่ม Sandbox

RUSSIAN	637
BRITISH	55
DANISH	42
AUSTRALIAN	19
GERMAN	17

มาตรฐานความปลอดภัย
ด้านสุขอนามัยหัวหิน (แห่ง)



156



214



121

จัดทำโดย
สำนักงานสาธารณสุขจังหวัดประจวบคีรีขันธ์

คลัสเตอร์สะสมของพบ COVID-19 ตั้งแต่ 1 เม.ย.-11 ม.ค.65 จ.ประจวบคีรีขันธ์

อำเภอ	จำนวน Cluster สะสม (10 ราย+)	ควบคุมได้ ภายใน 28 วัน	ร้อยละที่ ควบคุม ได้	Cluster ควบคุมไม่ได้ ใน 28 วัน	จำนวน Cluster ที่พบผู้ป่วยรายสุดท้าย อยู่ในช่วง 14 วัน ก่อนหน้า				
					จำนวน	ควบคุมได้ ภายใน 14 วัน	ร้อยละ	เกิน 14 วัน ไม่ถึง 28 วัน	เกิน 28 วัน
หัวหิน	56	51	91.1	ธง.โตล/ชุมชนเนपाल-ใต้รุ่ง / นธ.นายสิบ/ต.ฉัตรไชย/ธธ.ทหาร	4	3	75.0	1 ธง ผลไม่กระทบ	0
ปราณบุรี	38	34	89.5	ตลาดฉัตรแก้ว/ธง.สยาม ธง.เนเชอรัล/ธง.ไฮเดอิก	0	0	0.0	0	0
สามร้อยยอด	19	19	100.0	-	4	4	100.0	0	0
กุยบุรี	10	8	80.0	บ้านเพื่อนกุยบุรี/ธง.กุยบุรี	1	1	100.0	0	0
เมือง	32	31	96.9	เรือนจำ	1	0	0.0	1 กองร้อยทหารเกณฑ์	0
ทับสะแก	1	1	100.0	-	1	1	100.0	0	0
บางสะพาน	27	27	100.0	-	0	0	0.0	0	0
บางพานน้อย	10	10	100.0	-	0	0	0.0	0	0
รวม	193	181	93.8	12	11	9	81.8	2	0

แผนที่แสดงคลัสเตอร์ COVID-19 ในจังหวัดประจวบคีรีขันธ์

ข้อมูล 11 ม.ค.65

คลัสเตอร์ที่พบผู้ป่วยในช่วง 14 วันล่าสุด

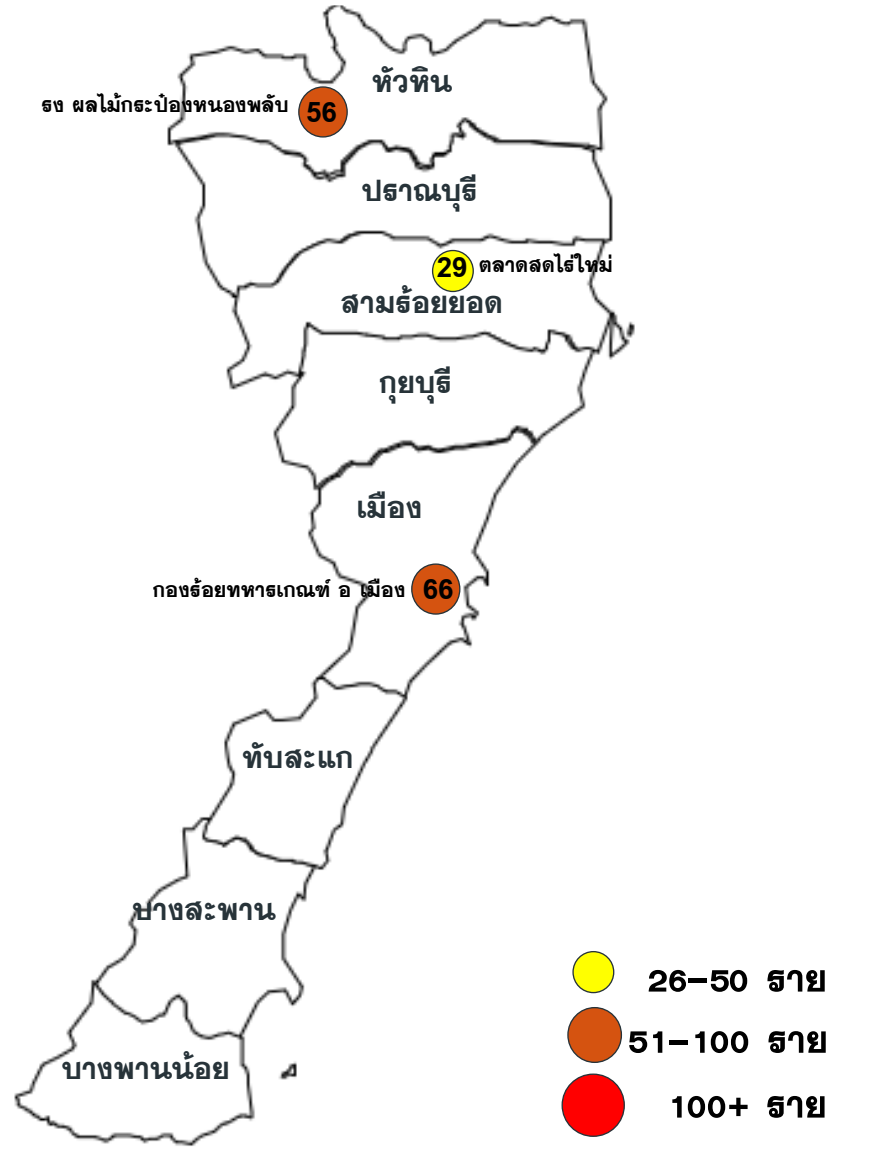

คลัสเตอร์ขนาด 26-100 ราย ขึ้นไป

คลัสเตอร์	ประเภท	จำนวนผู้ป่วย	ศพ.สายสุดท้าย
ธง ผลไม้กระป๋องหนองพลับ	โรงงาน	56	4 มค
กองร้อยทหารเกณฑ์ อ เมือง	ค่ายทหาร	66	8 มค

คลัสเตอร์	ประเภท	จำนวนผู้ป่วย	ศพ.สายสุดท้าย
ตลาดสดไทรไหม	ตลาด	29	7 มค

คลัสเตอร์ที่พบการติดเชื้อส่วนใหญ่เป็น
ชาวต่างด้าว จำนวน 1 แห่ง
จาก 3 แห่ง ร้อยละ 33.3

ตลาด 1 แห่ง
โรงงาน 1 แห่ง
ค่ายทหาร 1 แห่ง

แผนที่แสดงคลัสเตอร์ COVID-19 ในจังหวัดประจวบคีรีขันธ์

ข้อมูล 11 ม.ค.65

คลัสเตอร์ที่พบผู้ป่วยในช่วง 14 วันล่าสุด



คลัสเตอร์ขนาด 10-25 ราย

คลัสเตอร์	ประเภท	จำนวนผู้ป่วย	ศพ.รายสุดท้าย	คลัสเตอร์	ประเภท	จำนวนผู้ป่วย	ศพ.รายสุดท้าย
งานศพวัดไร่ใหม่	งานศพ	17	29 ธค	นร.เขียนพิเศษบ้านครู	รวมกลุ่ม	18	2 มค
<p>จำนวนทั้งหมด 8 คลัสเตอร์ ควบคุมได้ ภายใน 14 วัน 8 คลัสเตอร์</p>				หอผู้ป่วยในศัลยกรรมชาย	หน่วยงาน	23	5 มค
				โรงงานตำบลศาลาลัย	โรงงาน	10	5 มค
				ญาติสังสรรค์ปีใหม่ อ่างทอง	สังสรรค์	24	8 มค
				เค้ท้าวสวนอาหารบ่อนไก่	สังสรรค์	12	8 มค
				เครื่องญาติชายอาหารตามสั่ง	เครื่องญาติ	10	9 มค
				งานวันเกิด ต.สามร้อยยอด	สังสรรค์	13+2)	10 มค

แนวโน้มพบในกลุ่มที่มีการเลี้ยงสังสรรค์ช่วงปีใหม่ งานเค้ท้าวสวนอาหารวันเกิด ในร้านอาหาร เครื่องญาติ และผู้ที่เดินทางกลับจากไปเที่ยวต่างจังหวัด เป็นต้น

ความเชื่อมโยงผู้ป่วยรายใหม่วันที่ 11 ม.ค.65 จ.ประจวบคีรีขันธ์

CLUSTER ที่ต้องเฝ้าระวังเป็นพิเศษ

จำนวนผู้ป่วยรายใหม่	83 ราย
เพศชาย	30 ราย
เพศหญิง	53 ราย
สัญชาติไทย	71 ราย
เบลเยียม	1 ราย
ไอร์แลนด์	1 ราย
แคนาดา	1 ราย
ฝรั่งเศส	1 ราย
รัสเซีย	1 ราย
ลาว	1 ราย
สวิตเซอร์แลนด์	1 ราย
สวีเดน	1 ราย
สิงคโปร์	1 ราย
อเมริกา	1 ราย
ออสเตรเลีย	1 ราย
อังกฤษ	1 ราย

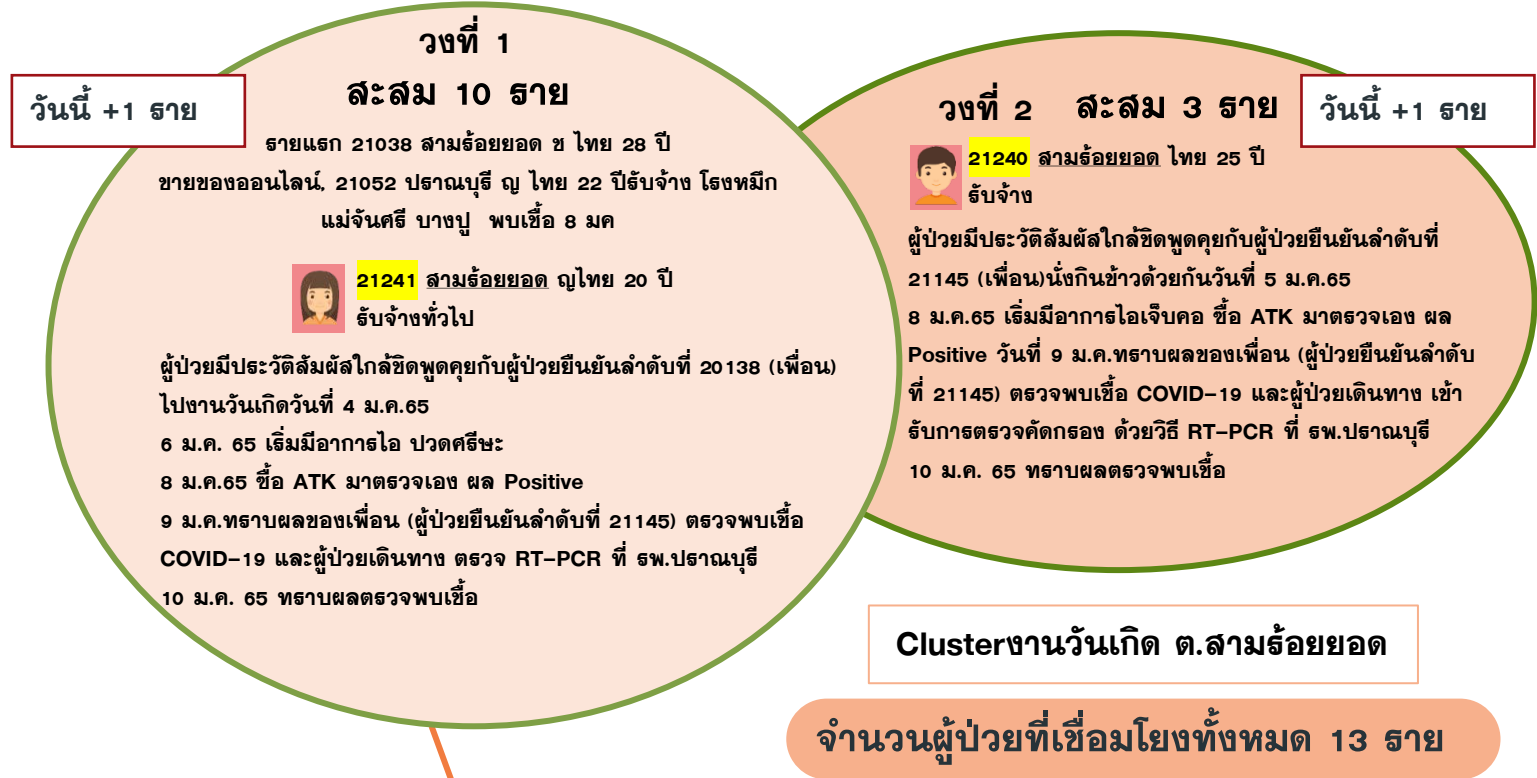

มีอาการ	66 ราย
ไม่มีอาการ	17 ราย
ติดเชื้อในจังหวัด	57 ราย
ติดเชื้อนอกจังหวัด	22 ราย
ติดเชื้อต่างประเทศ	4 ราย

ผู้ป่วยรายใหม่

มีอาการ ไม่มีอาการ

ความเชื่อมโยงผู้ป่วยรายใหม่วันที่ 11 ม.ค.65 จ.ประจวบคีรีขันธ์

ผู้ป่วยสัมผัสกับเหตุการณ์ก่อนหน้า (HR)	ผู้ป่วย			
	วงที่ 1	วงที่ 2	วงที่ 3	สะสม (ราย)
รายแรก 20822 เมือง ช ไทย 28 ปี สถาปโคซ์ พบเชื้อ 4 มค (+1)	PK21242 PK21134 PK21140 PK21135 PK21040 PK21039 PK20953			8
รายแรก 20895 เมือง ญ ไทย 47 ปี ข้าราชการ พบเชื้อ 5 มค (+1)	PK21243			2
รายแรก 21137 รั้งจ้าง 21138 นักเขียน ธร.อนุบาล เมือง พบเชื้อ 8 มค (+1)	PK21244			3
รายแรก 21018 ญ ไทย 64 ปี ทำสวนมะพร้าว พบเชื้อ 7 มค (+2)	PK21248 PK21249			3
รายแรก 21055,21056,21057,21058 หัวหิน กินเลี้ยงฉลองปีใหม่ ที่ มบ.เขาน้อย พบเชื้อ 6 มค (+5)		PK21253 PK21254 PK21255 PK21256 PK212457		9
รายแรก 21166 หัวหิน ญ ไทย 28 ปี ค้าขายเสื้อผ้าชอย โรงเหล็ก พบเชื้อ 8 มค (+1)	PK21265			2
รายแรก 21173 หัวหิน ญ ไทย 24 ปี เจ้าหน้าที่การ อาชีพวังไกลกังวล พบเชื้อ 8 มค (+1)	PK21274			2
รายแรก 20859 หัวหิน ญ ไทย 26 ปี ค้าขายออนไลน์ พบเชื้อ 4 มค พบเชื้อ 6 มค (+2)	PK21275 PK21276			3
รายแรก 21192-21197 หัวหิน ครอบครั้ว (เดินทางไป บ้านญาติ จ.สมุทรสงคราม) พบเชื้อ 8 มค (+1)	PK21284	PK21285		8

ความเชื่อมโยงผู้ป่วยรายใหม่วันที่ 11 ม.ค.65 จ.ประจวบคีรีขันธ์

ผู้ป่วยสัมผัสกับเหตุการณ์ก่อนหน้า (HR)	ผู้ป่วย			
	วงที่ 1	วงที่ 2	วงที่ 3	สะสม (ราย)
รายแรก 21074 หัวหิน ญ ไทย 19 ปี นักศึกษาม.ราชภัฏสวนสุนันทา พบเชื้อ 7 มค (+1)	PK21200 PK21201 PK21202 PK21203 PK21204 PK21205	PK21294		8
รายแรก 20865 หัวหิน ญ ไทย 22 ปี แอดมินเพจขายออนไลน์ พบเชื้อ 4 มค (+2)	PK21296 PK21297 PK21078 PK21079			5
รายแรก 21112 หัวหิน ช ออสเตรเลีย 62 ปี นักท่องเที่ยว พบเชื้อ 7 มค (+1)	PK21298			2
รายแรก 20625 หัวหิน ญ ไทย 25 ปี นักศึกษา เรียนออนไลน์ พบเชื้อ 29 ธค (+1)	PK21299 PK21097 PK20862 PK20863 PK20864			6
รายแรก 21070-21072 หัวหิน นักศึกษาม.ราชมงคล หัวหิน พบเชื้อ 7 มค (+1)	PK21301 PK21180 PK21181 PK21182			7
รายแรก 21104 หัวหิน ญ ไทย 54 ปี ผู้ช่วยก๊ก (ร้านอาหารโอเอซิส) พบเชื้อ 7 มค (+2)	PK21302 PK21303 PK21183			4
รายแรก 21060 หัวหิน ญ ไทย 25 ปี พิวาร์ พบเชื้อ 7 มค (+1)	PK21295			2
รายแรก 21220 หัวหิน ญ ไทย 35 ปี พบเชื้อ 7 มค (+1)	PK21307			2
รายแรก พบเชื้อ 6 มค (+1)	PK21 PK21			

ความเชื่อมโยงผู้ป่วยรายใหม่วันที่ 11 ม.ค.65 จ.ประจวบคีรีขันธ์

	ผู้ป่วย			
	วงที่ 1	วงที่ 2	วงที่ 3	สะสม (ราย)
ผู้ป่วยที่ตรวจพบใหม่จากการเฝ้าระวัง (+31)	PK21233, PK21235 PK21236 PK21237, PK21238, PK21239, PK21247, PK21250, PK21262, PK21263, PK21264, PK21266 PK21267, PK21270, PK21271 PK21272, PK21277, PK21279, PK21280 PK21281, PK21283, PK21286, PK21287, PK21288, PK21293(ลัมผัส ฅป. กทม.), PK21300, PK21305, PK21306, PK21308, PK21309, PK21310			
ผู้ป่วยที่พบใหม่ติดต่อจากต่างจังหวัด (+19)	PK21234, PK21245, PK21246, PK21251 PK21252(ลัมผัส 21251), PK21258 PK21259 PK21260 PK21261, PK21268, PK21269, PK21273, PK21278, PK21282, PK21289 PK21290 PK21291 PK21292, PK21304, PK21311			
ผู้ป่วยที่พบใหม่ติดต่อจากต่างประเทศ (+4)	PK21312, PK21313, PK21314, PK21315			

ตรวจชาวต่างด้าวที่ถูกจับกุมกรณีหลบหนีเข้าเมือง เร่ร่อน และชาวไทยลักลอบข้ามแดนจากเมียนมา

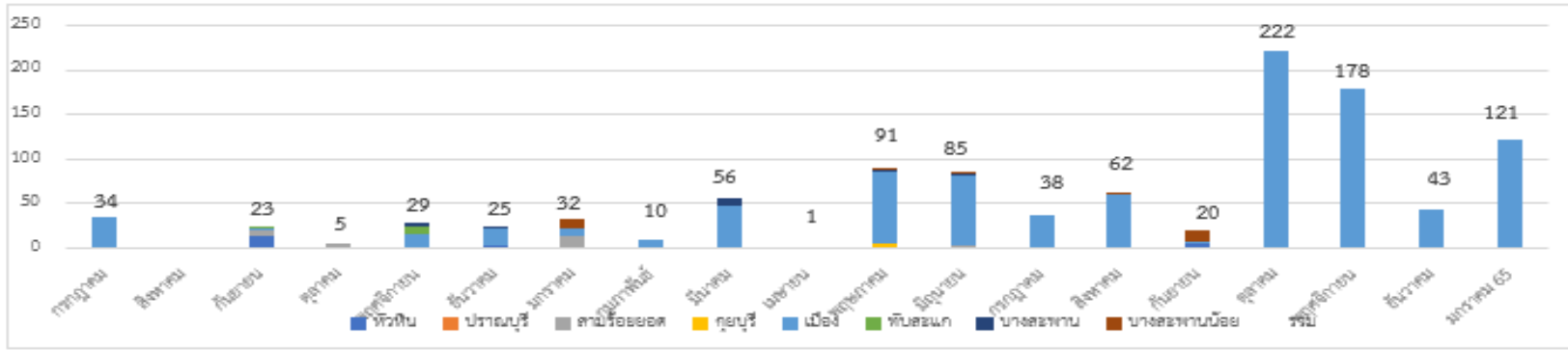

ตั้งแต่ 13 ก.ค 63-9 ม.ค.65

จำนวน 115 เหตุการณ์

จำนวน 1,075 ราย

พบผู้ติดเชื้อ 92 ราย (ระลอกใหม่ 88 ราย)

เหตุการณ์ล่าสุด เดือน มกราคม 2565	ตรวจ RT-PCR	ผลตรวจ
2 ม.ค.65 กรณีชาวเมียนมา หลบหนีเข้าเมือง จับได้ที่ ม.10 บ้านคอกช้าง ต.บ่อนอก อ.เมือง เดินทางมาจาก ย่างกุ้ง 14 ราย ทวาย 21 ราย เมาะลำไย 4 ราย มะโค 3 ราย ผู้นำพา 2 ราย	44	ไม่พบเชื้อ
5 ม.ค.65 กรณีชาวเมียนมา หลบหนีเข้าเมือง จับได้ที่ บริเวณหลังวัดด่านสิงขร ต.คลองวาฬ อ.เมือง เดินทางมาจาก มะริด 3 ราย ผู้นำพา 2 ราย	5	ไม่พบเชื้อ
8 ม.ค.65 กรณีชาวเมียนมา หลบหนีเข้าเมือง จับได้ที่ บริเวณหลังวัดรัตนวิเวก ม.6 ต.คลองวาฬ อ.เมือง เดินทางมาจาก มะริด 2 ราย ผู้นำพา 1 ราย	3	ไม่พบเชื้อ
8 ม.ค.65 กรณีแรงงานต่างด้าวชาวลาว เดินทางเข้าเมืองผิดกฎหมาย จับได้ที่ เส้นทางเข้าหมู่บ้านเกาะน่าน้อย ก่อนถึงด่านสามร้อยยอด ต.สามร้อยยอด อ.สามร้อยยอด สันุชาติลาว 24 ราย ผู้นำพาสัญชาติไทย 5 ราย ตรวจ ATK ผลเป็นลบ	29	ไม่พบเชื้อ
9 ม.ค.65 กรณีชาวเมียนมา หลบหนีเข้าเมือง จับได้ที่ไร่ลับปะรด ทางไปวัดพุทธสิงขร ม.6 ต.คลองวาฬ อ.เมือง เดินทางมาจาก ทวาย 9 ราย มะโค 2 ราย เมาะลำไย 11 ราย ยะไข่ 4 ราย เยี่ยว 2 ราย ตะนาวศรี 1 ราย ผู้นำพา 2 ราย	31	ไม่พบเชื้อ
9 ม.ค.65 กรณีชาวเมียนมา หลบหนีเข้าเมือง จับได้ที่บริเวณแยกเขาดิน ม.9 ต.อ่าวน้อย อ.เมือง เดินทางมาจาก มุดอง 1 ราย มะกู 1 ราย มะโค 3 ราย เนปติอ 2 ราย ทวาย 1 ราย อิรวดี 1 ราย	9	รอผล



ผลการติดตามผู้สัมผัสเสี่ยงสูง HIGH RISK รายอำเภอ จ.ประจวบคีรีขันธ์

ข้อมูล 11 ม.ค. 65



















อำเภอ/กลุ่มเสี่ยง	วันนี้ (ราย)		สะสม ตั้งแต่ 1 เมย. 64			การติดตามที่ยังอยู่ในระยะ 14 วัน		คงเหลือติดตาม	ร้อยละ
	HCW	NON HCW	HCW	NON HCW	รวม	HCW	NON HCW		
หัวหิน	0	70	307	15825	16132	1	339	340	2.1
ปราณบุรี	0	9	75	8651	8726	0	113	113	1.3
สามร้อยยอด	0	0	43	2749	2792	0	235	235	8.4
กุยบุรี	0	0	10	1988	1998	3	42	45	2.3
เมือง	0	61	67	8959	9026	0	91	91	1.0
ทับสะแก	0	0	9	1087	1096	0	96	96	8.8
บางสะพาน	0	27	45	4311	4356	1	51	52	1.2
บางสะพานน้อย	0	4	8	1325	1333	1	103	104	7.8
รวม	0	171	564	44895	45459	6	1070	1076	2.4

HCW = บุคลากรทางการแพทย์

NON HCW = ไม่ใช่บุคลากรทางการแพทย์

สรุปผลการฉีดวัคซีนโควิด 19 จังหวัดประจวบคีรีขันธ์

ผลการให้บริการวัคซีน ณ วันที่ 10 มกราคม 2565 เวลา 22.00 น.

จำนวนผู้ได้รับวัคซีน	ยอดฉีดวานนี้				ยอดฉีดสะสมตั้งแต่วันที่ 1 เมษายน 2564			
	เพิ่มขึ้น	+		โดส	สะสม		โดส	
จำแนก สายเข็ม และ ชนิดวัคซีน	 เข็มที่ 1	สายใหม่	+	3,855	ตาย	สะสม	844,556	ตาย
	 Sinovac			12			219,129	
	 AstraZeneca			120			54,128	
	 Sinopharm			13			90,209	
	 PfiZer			6			45,826	
	 Moderna			2			1,812	
	 เข็มที่ 2	สายใหม่	+	192	ตาย	สะสม	383,947	ตาย
	 Sinovac			0			23,423	
	 AstraZeneca			18			221,515	
	 Sinopharm			14			86,209	
	 PfiZer			159			47,234	
	 Moderna			1			5,122	
	Johnson & Johnson			0			444	
	 เข็มที่ 3	สายใหม่	+	3,510	ตาย	สะสม	49,505	ตาย
	 Sinovac			0			20	
	 AstraZeneca			2,664			34,994	
	 Sinopharm			0			37	
	 PfiZer			557			11,645	
	 Moderna			289			2,809	

ร้อยละความครอบคลุมของการได้รับวัคซีน COVID-19 รายอำเภอ

ข้อมูล 11 ม.ค.65

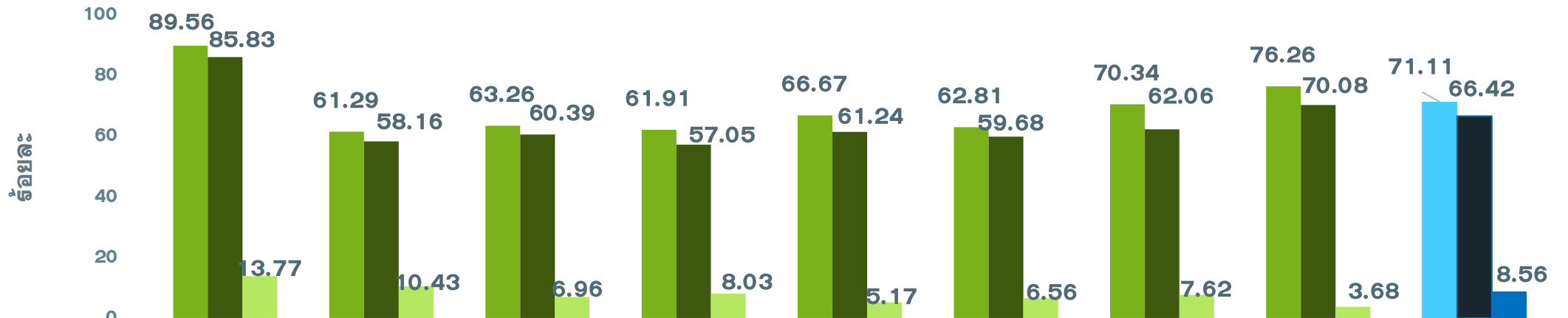

	ทวีติน	ปราณบุรี	300 ยอด	กุยบุรี	เมือง	ทับสะแก	บางพาน	พานน้อย	จังหวัด
ประชากรทั้งหมด	126905	82872	52915	45676	94233	51433	81533	42527	578094
จำนวนโดสทั้งหมด เข็ม1+2+3	240058	107633	69117	58003	125410	66374	114166	63795	844556
จำนวนได้รับเข็ม 1	113652	50789	33475	28276	62829	32304	57350	32429	411104
ร้อยละความครอบคลุม	89.56	61.29	63.26	61.91	66.67	62.81	70.34	76.26	71.11
จำนวนได้รับเข็ม 2 ครบเกณฑ์	108925	48198	31957	26059	57707	30697	50602	29802	383947
ร้อยละความครอบคลุม	85.83	58.16	60.39	57.05	61.24	59.68	62.06	70.08	66.42
จำนวนได้รับเข็ม 3 กระตุ้น	17481	8646	3685	3668	4874	3373	6214	1564	49505
ร้อยละความครอบคลุม	13.77	10.43	6.96	8.03	5.17	6.56	7.62	3.68	8.56

ผลงานการฉีดวัคซีน COVID-19 ตามกลุ่มเป้าหมาย จ.ประจวบคีรีขันธ์

ข้อมูล 11 ม.ค.65

	บุคลากร การแพทย์		อสม.		จนท. ด้านหน้า		7 กลุ่มโรค		60 ปีขึ้นไป		หญิง ตั้งครรภ์		ปชช.ทั่วไป		นักเรียน อายุ 12-17 ปี	
ประชากรเป้าหมาย	5839	+เพิ่ม	7200	+เพิ่ม	12725	+เพิ่ม	42486	+เพิ่ม	87976	+เพิ่ม	2292	+เพิ่ม	385972	+เพิ่ม	33604	+เพิ่ม
จำนวนโดสทั้งหมด เข็ม1+2+3	17474	1	15276	41	38703	25	79,734	0	123,842	251	1309	0	505814	413	62404	0
จำนวนได้รับเข็ม 1	6111	0	6065	41	15449	0	38,763	0	60,923	1	682	0	250160	8	32951	0
ร้อยละความ ครอบคลุม	104.66		84.24		121.41		91.24		69.25		29.76		64.81		98.06	
จำนวนได้รับเข็ม 2 ครบเกณฑ์	6036	0	5907	0	15268	0	36,813	0	56,982	6	600	0	232997	13	29344	0
ร้อยละความ ครอบคลุม	103.37		82.04		119.98		86.65		64.77		26.18		60.37		87.32	
จำนวนได้รับเข็ม 3 กระตุ้น	5327	1	3304	0	7986	25	4158	0	5937	244	27	0	22657	392	109	0

ผลงานการฉีดกลุ่ม 608 จำนวน 100,368 คน คิดเป็นร้อยละ 75.60

ผลงานฉีดวัคซีน COVID-19 กลุ่มเป้าหมาย 608 รายอำเภอ เข็มที่ 1 จ.ประจวบคีรีขันธ์

ข้อมูล 11 ม.ค.65

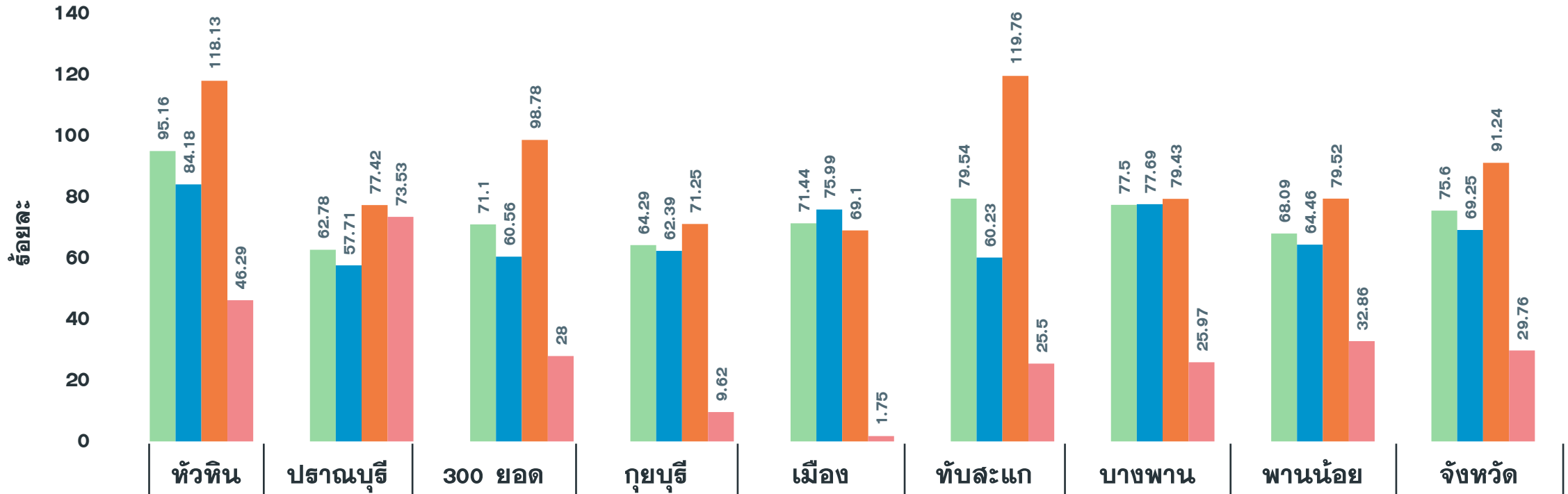

จำนวนเข็มที่ 1 (สะสม)	24,606	11,494	9,683	7,743	15,023	11,356	13,636	6,827	100,368
รวมกลุ่ม 608 เข็ม 1	95.16	62.78	71.10	64.29	71.44	79.54	77.50	68.09	75.60
ผู้มีอายุ 60 ปี	84.18	57.71	60.56	62.39	75.99	60.23	77.69	64.46	69.25
ผู้ป่วย 7 กลุ่มโรค	118.13	77.42	98.78	71.25	69.10	119.76	79.43	79.52	91.24
หญิงตั้งครรภ์	46.29	73.53	28.00	9.62	1.75	25.50	25.97	32.86	29.76

ผลงานฉีดวัคซีน COVID-19 กลุ่มเป้าหมาย 608 รายอำเภอ เข็มที่ 2 จ.ประจวบคีรีขันธ์

ข้อมูล 11 ม.ค.65

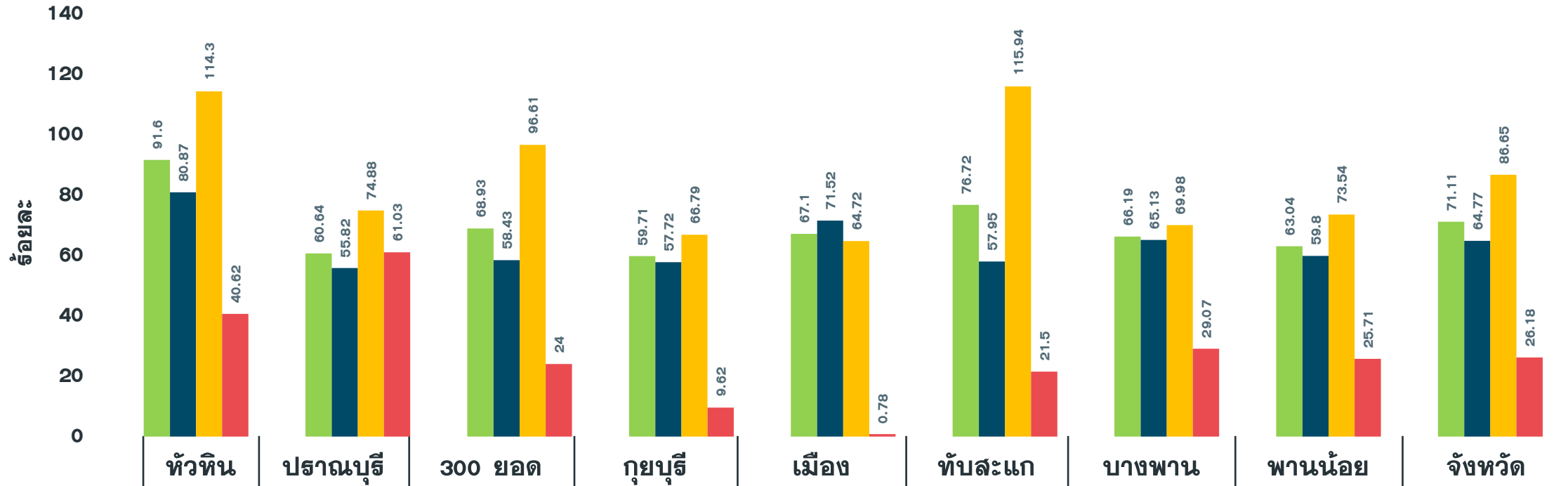

จำนวนเข็มที่ 2 (สะสม)	23,684	11,103	9,388	7,192	14,109	10,954	11,645	6,320	94,395
รวมกลุ่ม 608 เข็ม 2	91.60	60.64	68.93	59.71	67.10	76.72	66.19	63.04	71.11
ผู้มีอายุ 60 ปี	80.87	55.82	58.43	57.72	71.52	57.95	65.13	59.80	64.77
ผู้ป่วย 7 กลุ่มโรค	114.30	74.88	96.61	66.79	64.72	115.94	69.98	73.54	86.65
หญิงตั้งครรภ์	40.62	61.03	24.00	9.62	0.78	21.50	29.07	25.71	26.18



หากมีอาการ

ควรพบแพทย์ หรือ เจ้าหน้าที่สาธารณสุข

ไอ
เจ็บคอ
มีน้ำมูก



งด สถานที่สาธารณะ
หรือทำกิจกรรมกับคนอื่นๆ