



ศูนย์ปฏิบัติการภาวะฉุกเฉินด้านการแพทย์และสาธารณสุข
สำนักงานสาธารณสุขจังหวัดพระจวบคีรีขันธ์
กรณี โรคติดเชื้อไวรัสโคโรนา 2019

ฉบับที่ 697 EOC ครั้งที่ 408 วันที่ 15 มกราคม 2565 เวลา 09.00 น.

OMICRON
SARS-COV-2 VARIANT

code: B.1.1.529





รายงานสถานการณ์ COVID-19 ประจวบคีรีขันธ์

ประจวบคีรีขันธ์ ตั้งแต่ 1 เม.ย.64 - 15 ม.ค.65

รายใหม่วันนี้	จำนวนผู้ป่วยสะสม
+71	21,555 <small>ไทย 15,432 ต่างชาติ 6,123</small>
ระบบเฝ้าระวัง 66 <small>ในจังหวัด 52 นอกจังหวัด 14</small>	ระบบเฝ้าระวังและบริการสะสม 20,826
เรือนจำ 0	เรือนจำสะสม 572
หลบหนีเข้าเมือง 0	หลบหนีเข้าเมืองสะสม 81
ติดจากต่างประเทศ 5	ติดเชื้อจากต่างประเทศสะสม 76

สถานะผู้ป่วย		อยู่ระหว่างการรักษา
รักษาหาย 20,710 <small>(96.1%)</small>	เสียชีวิต 122 <small>(0.6%)</small>	723 <small>ไม่มีอาการถึงอาการเล็กน้อย 627 ราย</small>
		อาการรุนแรง 4 ราย <small>ใส่เครื่องช่วยหายใจ 0 ราย</small>
		อาการปานกลาง 92 ราย

สถานการณ์ฉีดวัคซีนวันนี้ (+5,253)

Sinovac	AstraZeneca	Sinopharm	Johnson	Pfizer	Moderna	เข็มที่	รวม (โดส)	ครอบคลุม ประชากร
219,287	54,824	90,451		45,982	1,861	1	412,405	71.3%
23,431	222,225	86,734	444	49,223	5,144	2	387,201	67.0%
20	48,972	38		17,704	4,151	3	70,885	12.3%
	147	1		1,458	1,051	4	2,657	0.5%
242,738	326,168	177,224	444	114,367	12,207	รวม	873,148	

อัตราครองเตียง ร้อยละ 46.5	ทั้งหมด/ใช้ไป	ร้อยละ
แดง	36/2	5.6
เหลือง	192/107	55.7
เขียว	787/363	46.1

แนวโน้มพบ. COVID-19 ที่ WALK IN รพ. เปรียบเทียบ ผู้ป่วย HR+AS จ.ประจวบ

ตั้งแต่ 1 ส.ค.64-15 ม.ค.65

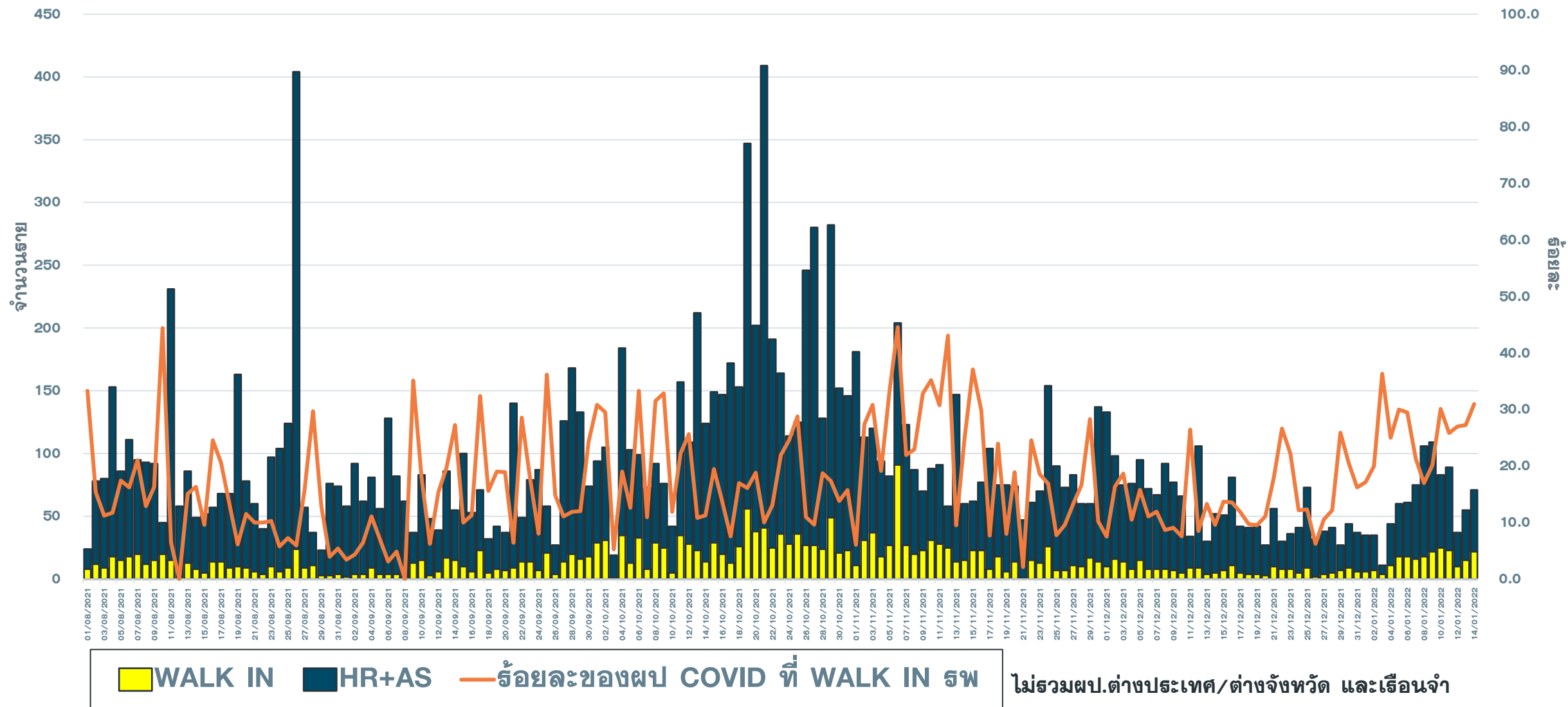

จำนวนผู้ป่วย COVID-19 รายอำเภอ จ.ประจวบคีรีขันธ์ ตามวันที่รายงาน

ข้อมูล 15 ม.ค. 65

อำเภอ	ผป.สะสม ตั้งแต่ เม.ย.	จำนวนผู้ป่วยในช่วง 14 วันล่าสุด								
		ผป.สะสม 7 วัน ก่อนหน้า 2-8 มค	9 ม.ค.	10 ม.ค.	11 ม.ค.	12 ม.ค.	13 ม.ค.	14 ม.ค.	15 ม.ค.	ผป.สะสม 14 วัน ล่าสุด
หัวหิน	8694(24)	209	62	62	66	8	24	34		465
ปราณบุรี	5326(56)	21	3	6	8	5	13	9		65
สามร้อยยอด	1414(40)	27	9	3	7	5	2	5		58
กุยบุรี	1091(11)	17	0	0	1	0	1	0		19
เมือง	1954(44)	29	17	6	1	3	4	11		71
ทับสะแก	318(31)	28	0	2	0	6	3	1		40
บางสะพาน	1485(70)	16	6	0	4	5	3	4(2)		38(2)
บางพานน้อย	544(55)	8(1)	4	0	0	1	0	2(1)		15(2)
เรื่อนจำ	572	0	0	0	0	0	0	0		0
หลบหนีเข้าเมือง	81	1	0	0	0	0	0	0		1
ต่างประเทศ	76	36	8	4	2	4	5	5		64
รวม	21555(331)	392(1)	109	83	89	37	55	71(3)		836(4)

แนวโน้มผู้ป่วยรายวัน COVID-19 ตำบลพื้นที่ HUAHIN RECHARGE

(ต.หัวหิน และ ต.หนองแก) ตั้งแต่ 1 ตุลาคม 64

ข้อมูล 15 ม.ค.65

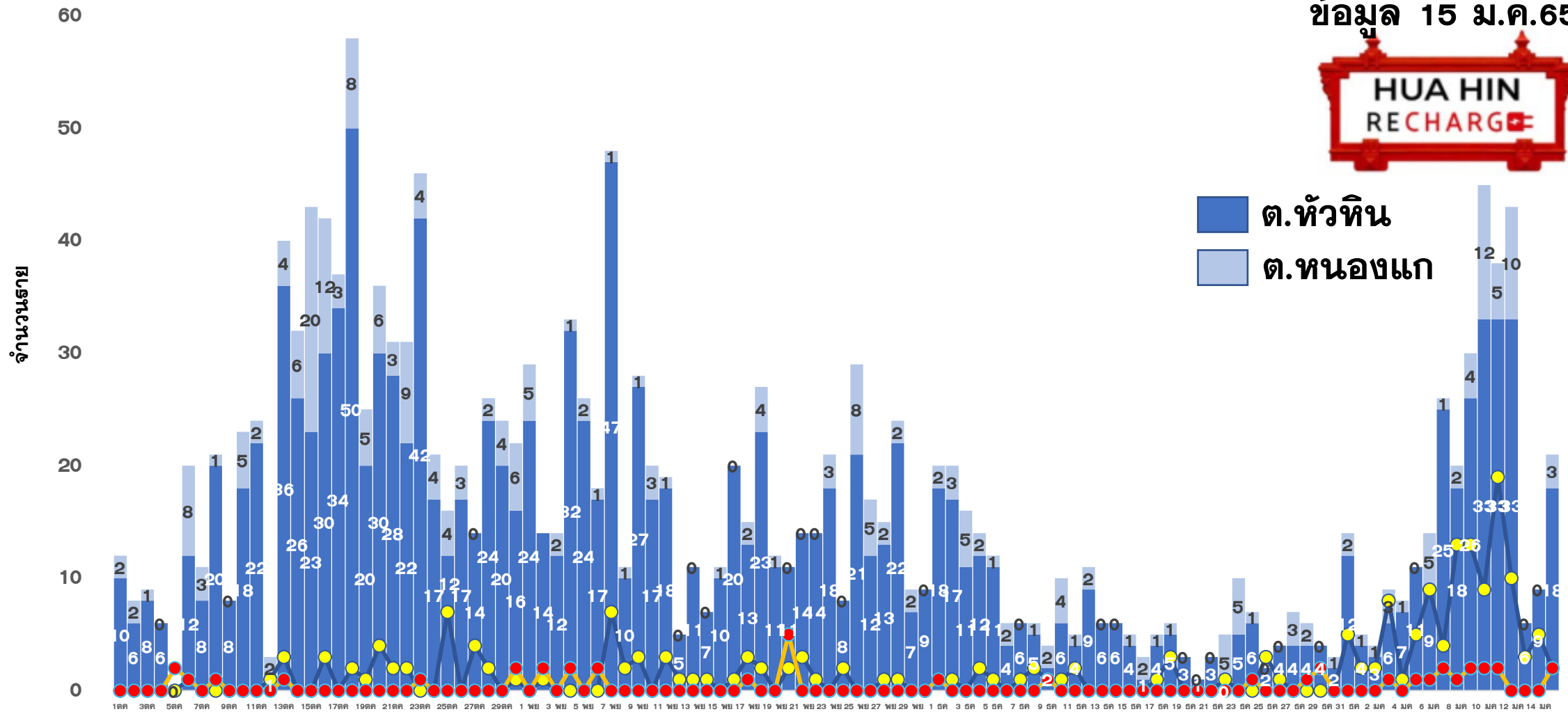

● หัวหิน ติดจากต่างจังหวัด/ต่างประเทศ

● หนองแก ติดจากต่างจังหวัด/ต่างประเทศ



ผลการดำเนินการรับนักท่องเที่ยวต่างชาติ อ.หัวหิน จ.ประจวบคีรีขันธ์



สถานการณ์ COVID-19

ผู้ป่วยวันนี้ ผู้ป่วยสะสม รักษาหาย

71

21,555

20,710



ร้อยละความครอบคลุมวัคซีน

จังหวัด

หัวหิน

เข็ม 1

71.3

89.8

เข็ม 2

67.0

86.4



อัตราการครองเตียง

จังหวัด 46.5% หัวหิน 80.2%

รวมเตียงจังหวัด

ทั้งหมด/ใช้ไป

ร้อยละ

แดง

36/2

5.6

เหลือง

192/107

55.7

เขียว

787/363

46.1

จำนวนนักท่องเที่ยวอำเภอหัวหิน สะสม

ตั้งแต่ 1 พ.ย.-14 ม.ค.65

เข้าพักโรงแรม

11,129

จากแบบ 5.5.4

12,161

จำนวนจองห้องพัก Sandbox (คืน)

2,797



ผลการตรวจ COVID-19 นักท่องเที่ยวต่างชาติ

จำนวนนักท่องเที่ยว
รับการตรวจวันนี้

ติดเชื้อจากการตรวจ
ครั้งแรก

ติดเชื้อจากการตรวจ
ครั้งที่ 2

Test & Go

Sandbox

Test & Go

Sandbox

Test & Go

Sandbox

82

22

0

0

5

0

จำนวนตรวจสะสม

ยอดสะสมตรวจติดเชื้อ
ครั้งแรก

ยอดสะสมตรวจติดเชื้อ
ครั้งที่ 2

1,966

997

0

4

70

2



5 ลำดับสูงสุด นทท.

กลุ่ม Sandbox

RUSSIAN

676

BRITISH

67

DANISH

47

FINNISH

25

GERMAN

21

มาตรฐานความปลอดภัย
ด้านสุขอนามัยหัวหิน (แห่ง)



179



214



121

จัดทำโดย

สำนักงานสาธารณสุขจังหวัดประจวบคีรีขันธ์

คลัสเตอร์สะสมของพบ COVID-19 ตั้งแต่ 1 เม.ย.-15 ม.ค.65 จ.ประจวบคีรีขันธ์

อำเภอ	จำนวน Cluster สะสม (10 ราย+)	ควบคุมได้ ภายใน 28 วัน	ร้อยละที่ ควบคุม ได้	Cluster ควบคุมไม่ได้ ใน 28 วัน	จำนวน Cluster ที่พบผู้ป่วยรายสุดท้าย อยู่ในช่วง 14 วัน ก่อนหน้า				
					จำนวน	ควบคุมได้ ภายใน 14 วัน	ร้อยละ	เกิน 14 วัน ไม่ถึง 28 วัน	เกิน 28 วัน
หัวหิน	56	51	91.1	ธง.โดล/ชุมชนเนपाल-ใต้รุ่ง / นธ.นายสิบ/ต.ฉัตรไชย/ธธ.ทหาร	4	3	75.0	1 ธง ผลไม่กระทบ	0
ปราณบุรี	38	34	89.5	ตลาดฉัตรแก้ว/ธง.สยาม ธง.เนเชอรัล/ธง.ไฮเดอิก	0	0	0.0	0	0
สามร้อยยอด	19	19	100.0	—	3	3	100.0	0	0
กุยบุรี	10	8	80.0	บ้านเพื่อนกุยบุรี/ธง.กุยบุรี	1	1	100.0	0	0
เมือง	33	32	96.9	เรือนจำ	2	1	50.0	1 กองร้อยทหารเกณฑ์	0
ทับสะแก	1	1	100.0	—	1	1	100.0	0	0
บางสะพาน	27	27	100.0	—	0	0	0.0	0	0
บางพานน้อย	10	10	100.0	—	0	0	0.0	0	0
รวม	194	182	93.8	12	11	9	81.8	2	0

แผนที่แสดงคลัสเตอร์ COVID-19 ในจังหวัดประจวบคีรีขันธ์

ข้อมูล 15 ม.ค.65

คลัสเตอร์ที่พบผู้ป่วยในช่วง 14 วันล่าสุด

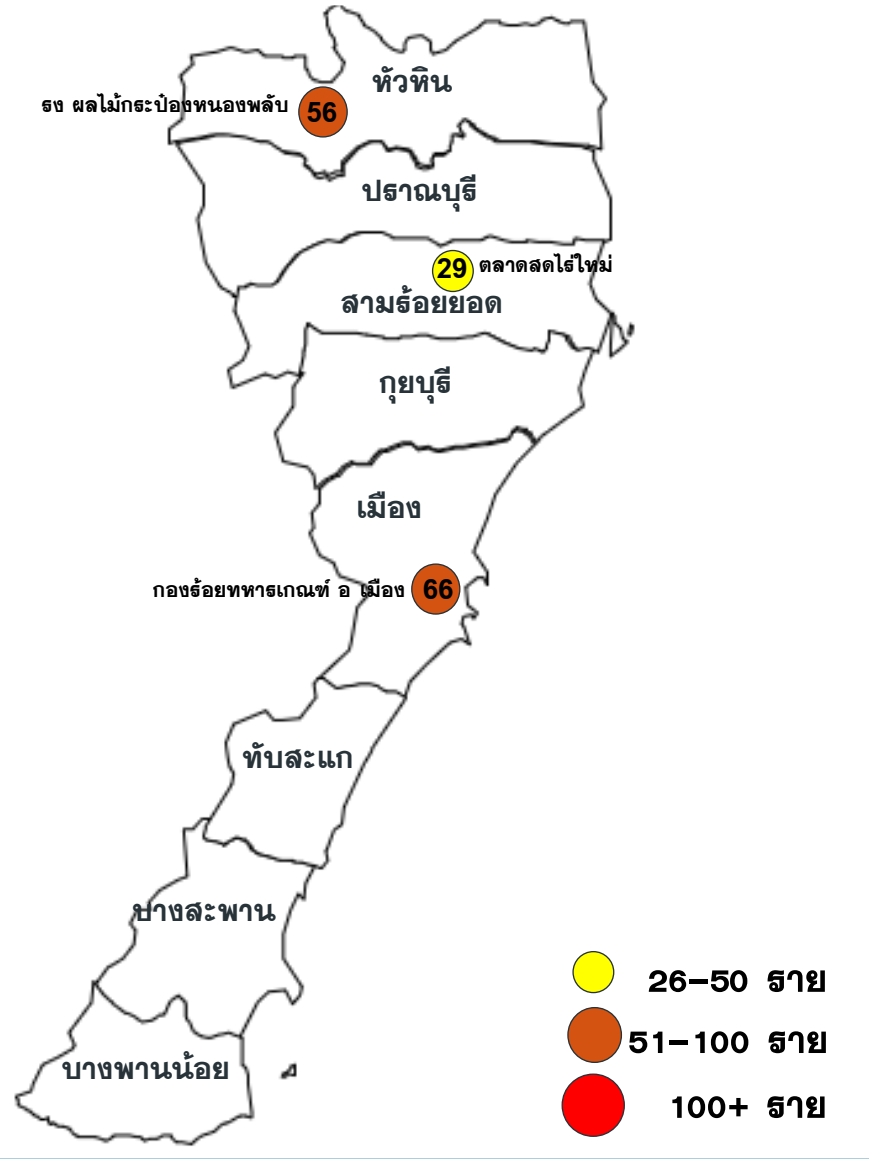

คลัสเตอร์ขนาด 26-100 ราย ขึ้นไป

คลัสเตอร์	ประเภท	จำนวนผู้ป่วย	ศพ.สายสุดท้าย
ธง ผลไม้กระป๋องหนองพลับ	โรงงาน	56	4 มค
กองร้อยทหารเกณฑ์ อ.เมือง	ค่ายทหาร	66	8 มค

คลัสเตอร์	ประเภท	จำนวนผู้ป่วย	ศพ.สายสุดท้าย
ตลาดสดไทรไหม	ตลาด	29	7 มค

คลัสเตอร์ที่พบการติดเชื้อส่วนใหญ่เป็นชาวต่างดาว จำนวน 1 แห่ง จาก 3 แห่ง ร้อยละ 33.3

**ตลาด 1 แห่ง
โรงงาน 1 แห่ง
ค่ายทหาร 1 แห่ง**

แผนที่แสดงคลัสเตอร์ COVID-19 ในจังหวัดประจวบคีรีขันธ์

ข้อมูล 15 ม.ค.65

คลัสเตอร์ที่พบผู้ป่วยในช่วง 14 วันล่าสุด

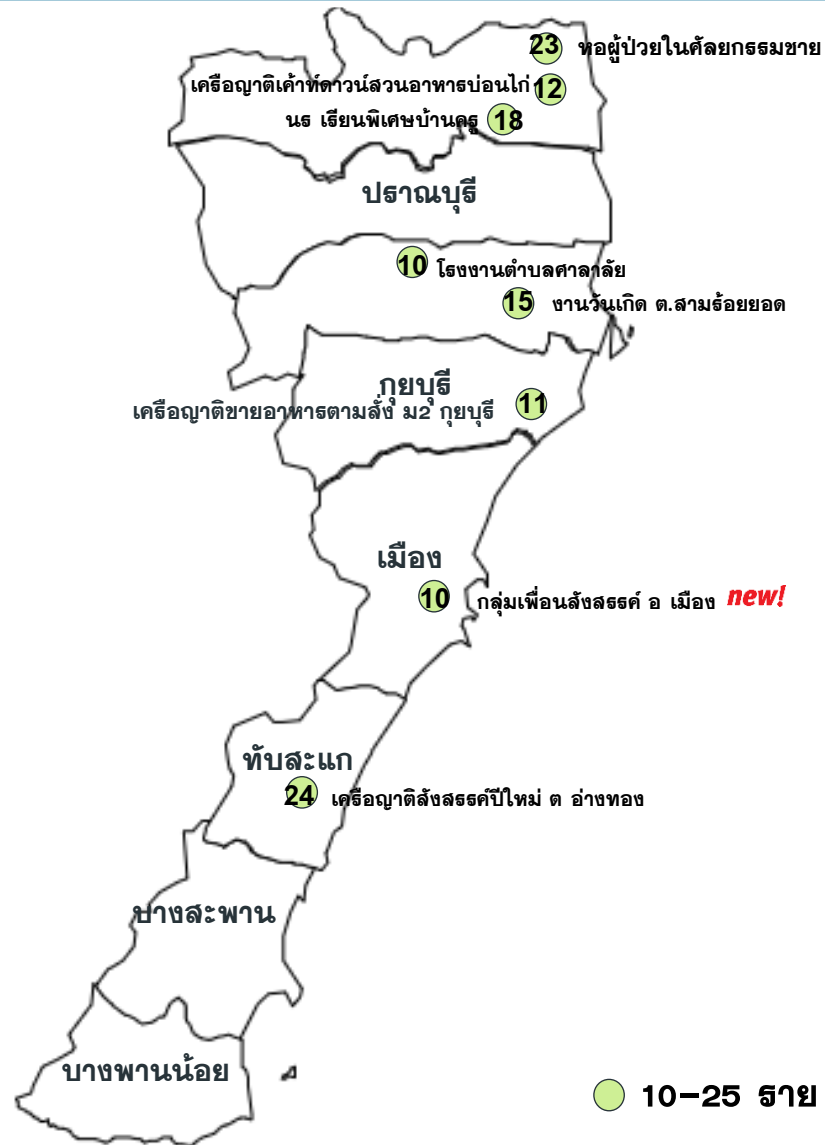

คลัสเตอร์ขนาด 10-25 ราย

คลัสเตอร์	ประเภท	จำนวนผู้ป่วย	ผป.รายสุดท้าย
นร. เรียนพิเศษบ้านครู	รวมกลุ่ม	18	2 มค
หอผู้ป่วยในศัลยกรรมชาย	หน่วยงาน	23	5 มค
โรงพยาบาลตำบลศาลาลัย	โรงพยาบาล	10	5 มค
ญาติสังสรรค์ปีใหม่ อ่างทอง	สังสรรค์	24	8 มค
เค้กน้ำตาลวุ้นอาหารบ่อนไก่	สังสรรค์	12	8 มค
เครื่องญาติขายอาหารตามสั่ง	เครื่องญาติ	11	11 มค
งานวันเกิด ต.สามร้อยยอด	สังสรรค์	15	12 มค
กลุ่มเพื่อนสังสรรค์ อ.เมือง NEW!	สังสรรค์	10(+1)	13 มค

จำนวนทั้งหมด 8 คลัสเตอร์
ควบคุมได้ ภายใน 14 วัน
8 คลัสเตอร์

แนวโน้มพบในกลุ่มที่มีการ
เลี้ยงสังสรรค์ช่วงปีใหม่ งาน
เค้กน้ำตาลวุ้น งานวันเกิด
ในร้านอาหาร เครื่องญาติ
และผู้ที่เดินทางกลับจากไป
เที่ยวต่างจังหวัด เป็นต้น

ความเชื่อมโยงผู้ป่วยรายใหม่วันที่ 15 ม.ค.65 จ.ประจวบคีรีขันธ์ CLUSTER ที่ต้องเฝ้าระวังเป็นพิเศษ

จำนวนผู้ป่วยรายใหม่	71 ราย
เพศชาย	28 ราย
เพศหญิง	43 ราย
สัญชาติไทย	53 ราย
สัญชาติเมียนมาร์	8 ราย
สัญชาติเบลเยียม	1 ราย
สัญชาติเยอรมัน	2 ราย
สัญชาติฝรั่งเศส	2 ราย
สัญชาติสวีเดน	3 ราย
สัญชาติโปรตุเกส	1 ราย
สัญชาตินอร์เวย์	1 ราย
มีอาการ	53 ราย
ไม่มีอาการ	18 ราย
ติดเชื้อในจังหวัด	51 ราย
ติดเชื้อนอกจังหวัด	15 ราย
ติดเชื้อต่างประเทศ	5 ราย

Cluster กลุ่มเพื่อน ลังสรรค์ อ.เมือง

จำนวนผู้ป่วยที่เชื่อมโยงทั้งหมด 10 ราย

วันนี้ +1 ราย

วงที่ 1
สะสม 8 ราย

รายแรก รายแรก 20822 เมือง ช ไทย 28 ปี
สตาฟโค้ช พบเชื้อ 4 มค

21500 เมือง ช ไทย 23 ปี
นักฟุตบอล

6/1/65 ผู้สัมผัสผู้ป่วยยืนยันสายที่ 20953 และ 21039
ตรวจครั้งที่1 ผลไม่พบเชื้อ แยกกักตัว
13/1/65 มีอาการเจ็บคอ ตรวจ ATK+ มาตรวจ PCR ที่รพ.
ผลพบเชื้อ

วงที่ 2
สะสม 2 ราย

ผู้ป่วยรายใหม่

ความเชื่อมโยงผู้ป่วยรายใหม่วันที่ 15 ม.ค.65จ.ประจวบคีรีขันธ์

ผู้ป่วยที่ตรวจพบใหม่จากการเฝ้าระวัง

 **21560** หัวหิน ไทย 34 ปี
เภสัชกร รพ.ชานเปาโล

อาศัยอยู่บ้านกับครอบครัว 2 คนตนเปิดร้านขายยาอยู่ที่ช.7 (ขายกับแฟน) ร้านเปิด9.00-22.00น.
7ม.ค.9.00-17.00น.ทำงานที่ห้องเภสัชที่ รพ.ชานเปาโลกับเพื่อนร่วมงาน 6 คนหลังจากเลิกงานขายยาที่ร้านต่อจนถึง22.00น.
8ม.ค.11.00-11.20เดินทางไปห้างมาเก็ตวิลเลจไปอำเภอเข็ม หลังจากนั้นเดินทางไปขายยาที่ร้านเภสัชจนถึง17.00น.หลังจากนั้นเดินทางไปทานอาหารที่บ้านแม่
9ม.ค.8.00-24.00น.ทำงานที่ รพ.ชานเปาโลกับเพื่อนร่วมงาน 6 คน (มีพูดคุยกันไม่ได้ใส่Maskบ้าง)
10ม.ค.7.00-10.30น.พาแม่ไปพบแพทย์ที่ รพ.หัวหิน(ส่องกล้อง) ตนเองนั่งรออยู่หน้าห้อง(ใส่Maskตลอด) 16.00-24.00ทำงานที่ห้องเภสัชที่ รพ.ชานเปาโลกับเพื่อนร่วมงาน 6คน (มีพูดคุยกันไม่ได้ใส่Maskบ้าง)
11ม.ค.8.00-24.00ทำงานที่ห้องเภสัชที่ รพ.ชานเปาโลกับเพื่อนร่วมงาน 6คน (มีพูดคุยกันไม่ได้ใส่Maskบ้าง)
12ม.ค.11.00-11.20เดินทางไปเทศบาลกับแฟน(เริ่มมีน้ำมูก) ตรวจATKผลพบเชื้อ จึงเดินทางไปตรวจRT-PCR
14ม.ค.เจ้าหน้าที่ รพ.ชานเปาโลโทรแจ้งผลพบเชื้อ

ผู้ป่วยรายใหม่

 **21511** บางสะพานน้อย ไทย 45 ปี
พยาบาล(รพ.บางสะพานน้อย)

ปฏิเสธการเดินทางไปต่างจังหวัด มีเพื่อนร่วมงานในแผนก ER และ OPD จำนวน 22 คน
1-2 มค ทำงานแผนก ER
3.5 ม.ค.65 เข้าไปทำงานใน cohort ward
6 ม.ค.65 หยุดงาน
7 ม.ค. มีอาการ ไข้ ไอ เจ็บคอ ตรวจ ATK ผลปกติ
8-9 มค ทำงานที่ ER
10 ม.ค.65 ช่วงเช้าทำงาน OPD ช่วงบ่ายทำงานที่ ER ตรวจ ATK ผลปกติ
11 ม.ค.65 ช่วงเช้าทำงาน OPD ยังมีอาการไอ จึงตรวจ PCR
12 ม.ค. ทำงานที่คลินิก NCD
13 ม.ค.65 ช่วงเช้ามาทำงานที่ OPD และช่วงบ่ายทำงานที่ ER และช่วงค่ำทราบผลพบเชื้อ

ความเชื่อมโยงผู้ป่วยรายใหม่วันที่ 15 ม.ค.65 จ.ประจวบคีรีขันธ์

ผู้ป่วยสัมพันธ์กับเหตุการณ์ก่อนหน้านี้ (HR)	ผู้ป่วย			
	วงที่ 1	วงที่ 2	วงที่ 3	สะสม (ราย)
รายแรก 21178 หัวหิน ช ไทย 21 ปี นักศึกษา ม.ราชมงคค (ฝึกงาน TOT เพชร) พบเชื้อ 8 มค (+1)	PK21497 PK21378			3
รายแรก 21246 เมือง ช ไทย 39 ปี ค้าขาย พบเชื้อ 9 มค (+3)	PK21501 PK21502 PK21504 PK21443 PK21425			6
รายแรก 21464 ปราณบุรี ช 36 ปี เมียนมาร์ 32 ปี รับจ้างตากหมึก ธง.เจ็ชไมพร พบเชื้อ 6 มค (+1)	PK21520			2
รายแรก 21239 สามร้อยยอด ญ ไทย 74 ปี รับจ้าง พบเชื้อ 10 มค (+3)	PK21406 PK21407 PK21408 PK21322 PK21323	PK21522 PK21523 PK21524 PK21447		10
รายแรก 21431 ปราณบุรี ญ ไทย 28 ปี รับจ้างร้านทองเยาวราชสินทวีโลดัลปราณ พบเชื้อ 12 มค (+1)	PK21526			2
รายแรก 21411 บางสะพาน ญ ไทย 26 ปี ร้านเสริมสวย พบเชื้อ 11 มค (+1)	PK21527			2
รายแรก 21448 นวก.สาธารณสุข, 21449 เกล็ดขจร รพ.บางสะพาน พบเชื้อ 12 มค (+1)	PK21528			3
รายแรก 21271 ค้าขาย (หม่าล่าโค้งพระจันทร์), 21272 ค้าขาย ออนไลน์ หัวหิน พบเชื้อ 9 มค (+1)	PK21532 PK21492			4
รายแรก 21313 หัวหิน ญ รัสเซีย 33 ปี นักท่องเที่ยว พบเชื้อ 8 มค (+1)	PK21537 PK21339			3

ความเชื่อมโยงผู้ป่วยรายใหม่วันที่ 15 ม.ค.65 จ.ประจวบคีรีขันธ์

ผู้ป่วยสัมพันธ์กับเหตุการณ์ก่อนหน้านี้ (HR)	ผู้ป่วย			
	วงที่ 1	วงที่ 2	วงที่ 3	สะสม (ราย)
รายแรก 20969 หัวหิน ญ ไทย 24 ปี เจ้าหน้าที่ห้องปฏิบัติการ พบเชื้อ 6 มค (+1)	PK21545 PK21380 PK21088 PK21089			5
รายแรก 21349 หัวหิน ช ไทย 52 ปี พบเชื้อ 9 มค (+1)	PK21546			2
รายแรก 21366 หัวหิน ญ ไทย 43 ปี แม่บ้าน (โรงแรมยูอาร์เดอะไพเวท) ช.94 พบเชื้อ 11 มค (+1)	PK21547			2
รายแรก 21314 หัวหิน ญ เบลเยี่ยม 58 ปี นักท่องเที่ยว พบเชื้อ 8 มค (+2)	PK21555 PK21556			3
รายแรก 20852-20853 หัวหิน เจ้าของร้านเสริมสวยประเสริฐชาลอน 20854 พณง.ร้านอาหารกอดหัวหิน พบเชื้อ4 มค (+1)	PK21063 PK21064 PK21001 PK20904 PK20905	PK21557		9
รายแรก 21434 หัวหิน ช ไทย 12 ปี นักเรียน ธร. เทศบาลเขาพิทักษ์ พบเชื้อ 10 มค (+2)	PK21561 PK21562			3

ความเชื่อมโยงผู้ป่วยรายใหม่วันที่ 15 ม.ค.65 จ.ประจวบคีรีขันธ์

	ผู้ป่วย			
	วงที่ 1	วงที่ 2	วงที่ 3	สะสม (ราย)
ผู้ป่วยที่ตรวจพบใหม่จากการเฝ้าระวัง (+26)	PK21503, PK21505, PK21506, PK21509, PK21513 PK21514, PK21515 (ลัมผัสสามี), PK21516, PK21517 PK21518, PK21519, PK21521, PK21531 (ลัมผัสผ.เข้าข่าย), PK21534, PK21535, PK21536 (ลัมผัสผ.เข้าข่าย), PK21541, PK21544(ลัมผัสผ.เข้าข่าย), PK21550, PK21551, PK21552, PK21554, PK21558, PK21559, PK21563, PK21564			
ผู้ป่วยที่พบใหม่ติดต่อจากต่างจังหวัด (+15)	PK21498, PK21499, PK21510, PK21512(จับต่างจังหวัด), PK21553 PK21525 (ลัมผัส 21553), PK21529 PK21530(จับต่างจังหวัด), PK21533, PK21538 PK21539 PK21540, PK21542, PK21543 PK21548 PK21549,			
ผู้ป่วยที่พบใหม่ติดต่อจากต่างประเทศ (+5)	PK21507 PK21508, PK21565, PK21566, PK21567			

ผลการติดตามผู้สัมผัสเสี่ยงสูง HIGH RISK รายอำเภอ จ.ประจวบคีรีขันธ์

ข้อมูล 15 ม.ค. 65

อำเภอ/กลุ่มเสี่ยง	วันนี้ (สาย)		สะสม ตั้งแต่ 1 เมย. 64			การติดตามที่ยังอยู่ในระยะ 14 วัน		คงเหลือติดตาม	ร้อยละ
	HCW	NON HCW	HCW	NON HCW	รวม	HCW	NON HCW		
หัวหิน	6	76	313	16149	16462	6	515	521	3.2
ปราณบุรี	0	23	75	8736	8811	0	157	157	1.8
สามร้อยยอด	0	16	43	2870	2913	0	286	286	9.8
กุยบุรี	0	0	10	2014	2024	0	62	62	3.1
เมือง	0	14	67	9126	9193	0	155	155	1.7
ทับสะแก	0	2	9	1128	1137	0	131	131	11.5
บางสะพาน	1	24	46	4408	4454	1	71	72	1.6
บางสะพานน้อย	0	2	8	1328	1336	1	73	74	5.5
รวม	7	157	571	45759	46330	8	1450	1458	3.1

HCW = บุคลากรทางการแพทย์

NON HCW = ไม่ใช่บุคลากรทางการแพทย์

สรุปผลการฉีดวัคซีนโควิด 19 จังหวัดประจวบคีรีขันธ์

ผลการให้บริการวัคซีน ณ วันที่ 14 มกราคม 2565 เวลา 22.00 น.



ฉีดวัคซีนทั้งหมด

873,148

+ เพิ่มวันนี้

5,253



จำนวนผู้ได้รับวัคซีน จำแนกรายเข็มและชนิด วัคซีน	เข็มที่ 1					เข็มที่ 2					
	sinovac	AstraZeneca	Sinopharm	Pfizer	Moderna	sinovac	AstraZeneca	Sinopharm	Pfizer	Moderna	Johnson & Johnson
+เพิ่มขึ้นวานนี้ (โด๊ส)	0	102	46	49	2	0	188	6	561	0	0
รวมรายใหม่ (ราย)	199					755					
ตั้งแต่วันที่ 1 เมษายน 2564	219,287	54,824	90,451	45,982	1,861	23,431	222,225	86,734	49,223	5,144	444
สะสม (ราย)	412,405					387,201					
จำนวนผู้ได้รับวัคซีน จำแนกรายเข็มและชนิด วัคซีน	เข็มที่ 3					เข็มที่ 4					
	sinovac	AstraZeneca	Sinopharm	Pfizer	Moderna	sinovac	AstraZeneca	Sinopharm	Pfizer	Moderna	
+เพิ่มขึ้นวานนี้ (โด๊ส)	0	2,917	0	554	58	0	52	0	500	218	
รวมรายใหม่(ราย)	3,529					770					
ตั้งแต่วันที่ 1 เมษายน 2564	20	48,972	38	17,704	4,151	0	147	1	1,458	1,051	
สะสม (ราย)	70,885					2,657					

ร้อยละความครอบคลุมของการได้รับวัคซีน COVID-19 รายอำเภอ

ข้อมูล 15 ม.ค.65

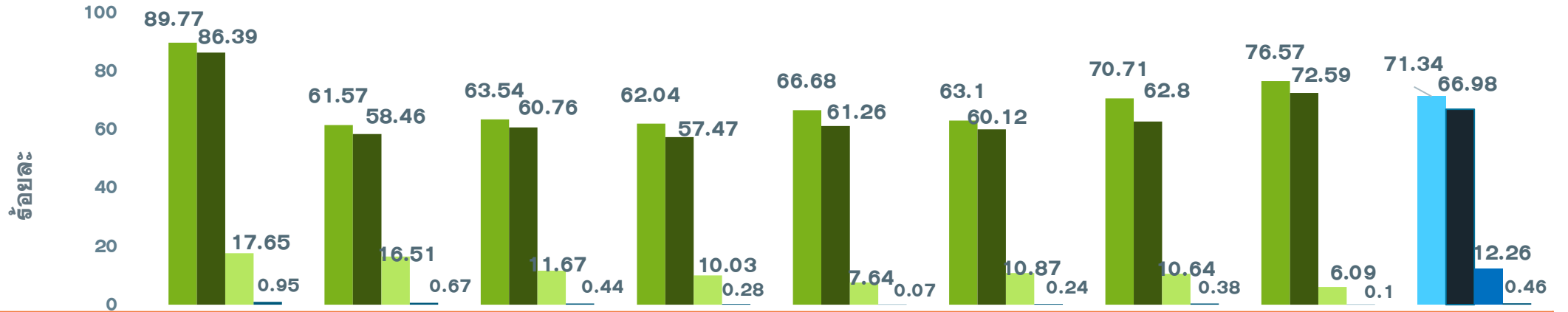

	หัวหิน	ปราณบุรี	300 ยอด	กุยบุรี	เมือง	ทับสะแก	บางพาน	พานน้อย	จังหวัด
ประชากรเป้าหมาย	126905	82872	52915	45676	94233	51433	81533	42527	578094
จำนวนโดสทั้งหมด เข็ม 1+2+3	245953	113152	71946	59174	127751	68963	117527	66025	870491
จำนวนได้รับเข็ม 1	113921	51025	33624	28339	62830	32452	57650	32564	412405
ร้อยละความครอบคลุม	89.77	61.57	63.54	62.04	66.68	63.10	70.71	76.57	71.34
จำนวนได้รับเข็ม 2 ครบเกณฑ์	109639	48447	32149	26252	57726	30920	51199	30869	387201
ร้อยละความครอบคลุม	86.39	58.46	60.76	57.47	61.26	60.12	62.80	72.59	66.98
จำนวนได้รับเข็ม 3 กระตุ้น	22393	13680	6173	4583	7195	5591	8678	2592	70885
ร้อยละความครอบคลุม	17.65	16.51	11.67	10.03	7.64	10.87	10.64	6.09	12.26
จำนวนได้รับเข็ม 4 กระตุ้น	1203	552	232	128	63	126	309	44	2657
ร้อยละความครอบคลุม	0.95	0.67	0.44	0.28	0.07	0.24	0.38	0.10	0.46

ผลงานการฉีดวัคซีน COVID-19 ตามกลุ่มเป้าหมาย จ.ประจวบคีรีขันธ์

ข้อมูล 15 ม.ค.65

กลุ่มเป้าหมาย	เป้าหมาย	เข็มที่ 1 (คน)	+เพิ่ม	ร้อยละ	เข็มที่ 2 (คน)	+เพิ่ม	ร้อยละ	เข็มที่ 3 (คน)	+เพิ่ม	ร้อยละ	เข็มที่ 4 (คน)	+เพิ่ม	ร้อยละ
1. ผู้ที่มีอายุ 60 ปีขึ้นไป	87,976	61,075	14	69.42	57,451	89	65.30	11,310	626	12.86	5	1	0.01
2. ผู้ที่มีโรคประจำตัว 7 กลุ่ม	42,486	38,810	15	91.35	36,976	44	87.03	7,004	407	16.49	16	4	0.04
3. หญิงตั้งครรภ์	2,292	682	2	29.76	615	8	26.83	44	6	1.92	0	0	0.00
รวม 608	132,754	100,567	31	75.75	95,042	141	71.59	18,358	1,039	13.83	21	5	0.02
4. บุคลากรทางการแพทย์ฯ	5,839	6,091	0	104.32	6,039	0	103.43	5,439	18	93.15	2,417	707	41.39
5. อสม.	7,200	5,876	0	81.61	5,637	2	78.29	3,312	25	46.00	40	7	0.56
6. জনท.ด้านหน้า	12,725	15,425	2	121.22	15,255	14	119.88	9,119	124	71.66	67	31	0.53
7. ประชาชนทั่วไป 18-59 ปี	240,814	251,270	161	104.34	235,469	578	97.78	34,273	2,311	14.23	109	17	0.05
8. นักเรียน อายุ 12-17 ปี	33,604	32,998	7	98.20	29,485	28	87.74	145	7	0.43	3	0	0.01

ผลงานฉีดวัคซีน COVID-19 กลุ่มเป้าหมาย 608 รายอำเภอ เข็มที่ 1 จ.ประจวบคีรีขันธ์

ข้อมูล 15 ม.ค.65

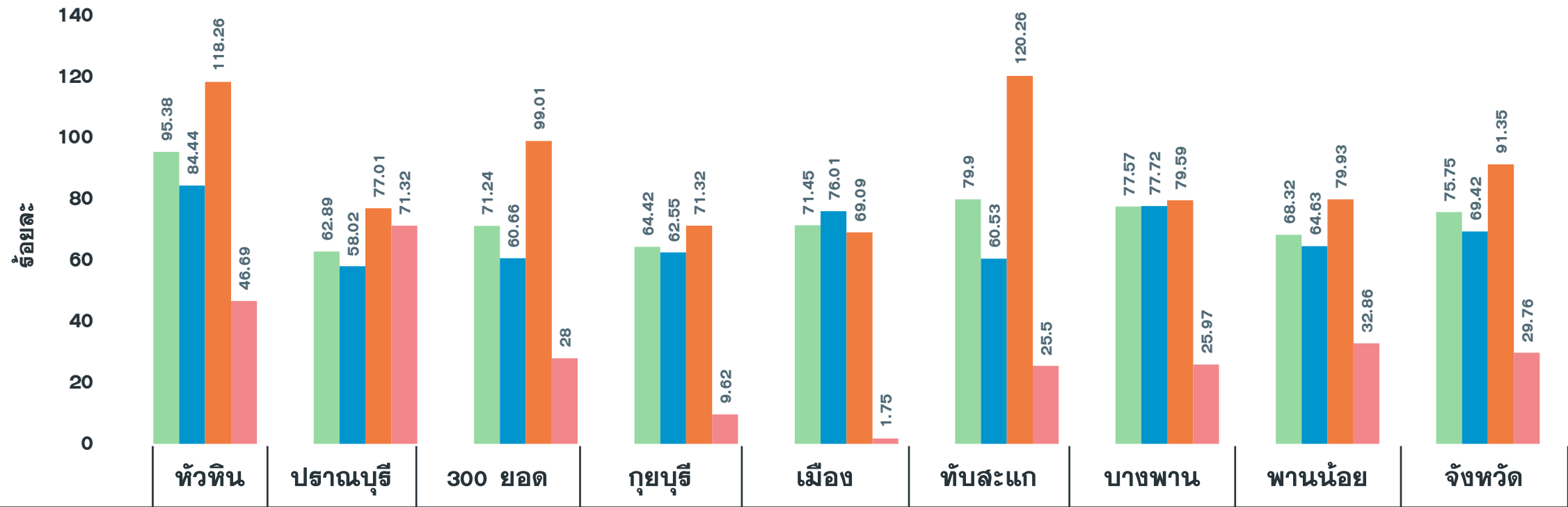

จำนวนเข็มที่ 1 (สะสม)	24,662	11,514	9,702	7,759	15,024	11,408	13,648	6,850	100,567
รวมกลุ่ม 608 เข็ม 1	95.38	62.89	71.24	64.42	71.45	79.90	77.57	68.32	75.75
ผู้มีอายุ 60 ปี	84.44	58.02	60.66	62.55	76.01	60.53	77.72	64.63	69.42
ผู้ป่วย 7 กลุ่มโรค	118.26	77.01	99.01	71.32	69.09	120.26	79.59	79.93	91.35
หญิงตั้งครรภ์	46.69	71.32	28.00	9.62	1.75	25.50	25.97	32.86	29.76

ผลงานฉีดวัคซีน COVID-19 กลุ่มเป้าหมาย 608 รายอำเภอ เข็มที่ 2 จ.ประจวบคีรีขันธ์

ข้อมูล 15 ม.ค.65

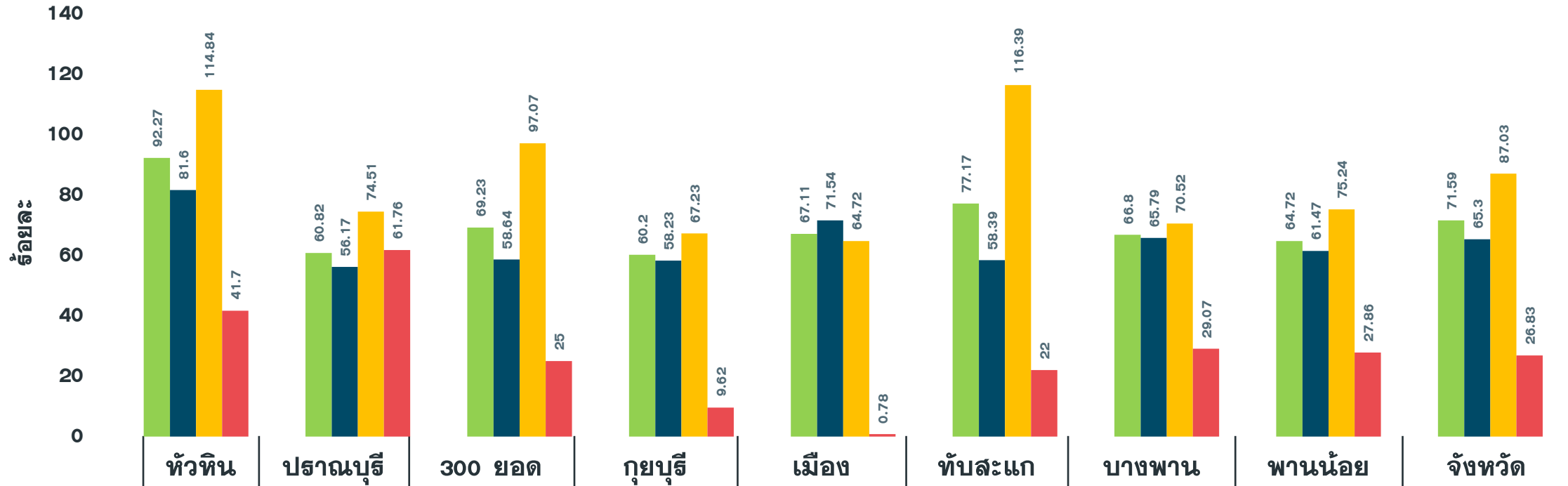

จำนวนเข็มที่ 2 (สะสม)	23,859	11,135	9,428	7,251	14,111	11,017	11,752	6,489	95,042
รวมกลุ่ม 608 เข็ม 2	92.27	60.82	69.23	60.20	67.11	77.17	66.80	64.72	71.59
ผู้มีอายุ 60 ปี	81.60	56.17	58.64	58.23	71.54	58.39	65.79	61.47	65.30
ผู้ป่วย 7 กลุ่มโรค	114.84	74.51	97.07	67.23	64.72	116.39	70.52	75.24	87.03
หญิงตั้งครรภ์	41.70	61.76	25.00	9.62	0.78	22.00	29.07	27.86	26.83

ผลงานฉีดวัคซีน COVID-19 กลุ่มเป้าหมาย 608 รายอำเภอ เข็มที่ 3 จ.ประจวบคีรีขันธ์

ข้อมูล 15 ม.ค.65

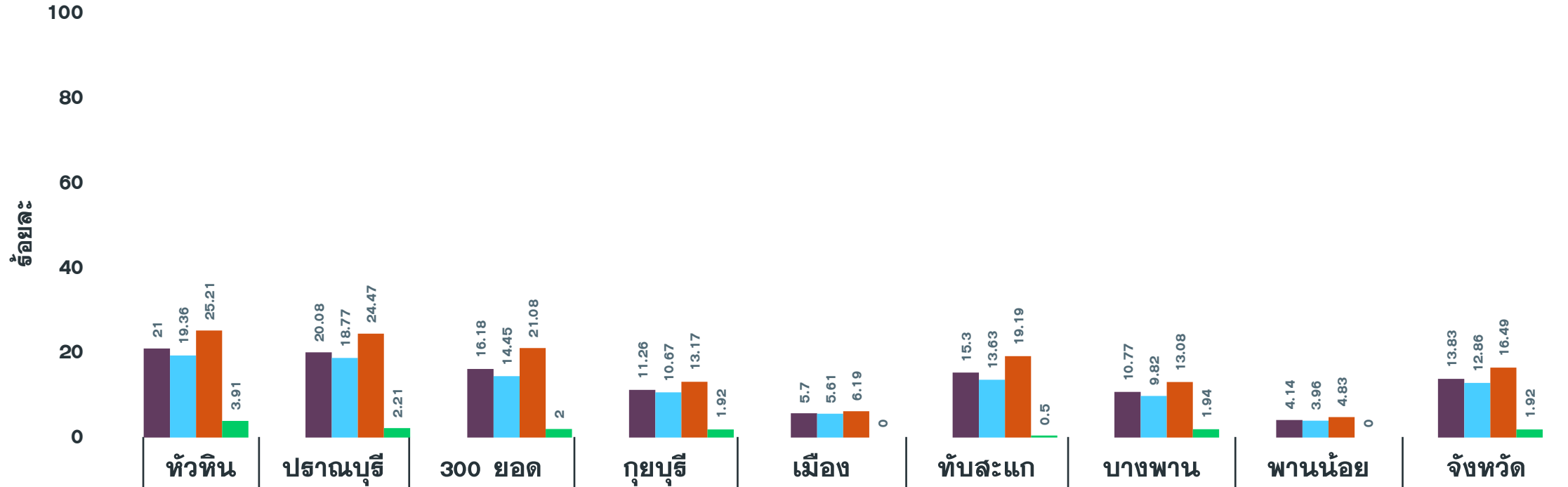

จำนวนเข็มที่ 3 (สะสม)	5,429	3,676	2,204	1,356	1,199	2,184	1,895	415	18,358
รวมกลุ่ม 608 เข็ม 3	21.00	20.08	16.18	11.26	5.70	15.30	10.77	4.14	13.83
ผู้มีอายุ 60 ปี	19.36	18.77	14.45	10.67	5.61	13.63	9.82	3.96	12.86
ผู้ป่วย 7 กลุ่มโรค	25.21	24.47	21.08	13.17	6.19	19.19	13.08	4.83	16.49
หญิงตั้งครรภ์	3.91	2.21	2.00	1.92	0.00	0.50	1.94	0.00	1.92

3 ปัจจัยช่วยสร้าง ทางเลือกที่ปลอดภัยยิ่งขึ้น



เมื่ออยู่ในพื้นที่การแพร่กระจายของ COVID-19

ตำแหน่งที่ตั้ง พื้นที่เปิดโล่งปลอดภัยกว่าพื้นที่ปิด



ความใกล้ชิด เว้นระยะห่างจากคนอื่นปลอดภัยกว่าอยู่ใกล้กัน



เวลา ใช้เวลาพบปะ พูดคุย สัมผัสกับผู้อื่นน้อยลง



วิธีป้องกันตัวเองและผู้อื่นจากโควิด 19



รู้ความเสี่ยง
ลด ความเสี่ยง

สวมหน้ากากต้อง

ป้องกันได้ประสิทธิภาพ



สวมหน้ากากผ้า/หน้ากากอนามัย **ทุกครั้ง**
ก่อนออกจากบ้าน หรือเมื่อต้องพบเจอผู้คน



กรมควบคุมโรค
Department of Disease Control