



ศูนย์ปฏิบัติการภาวะฉุกเฉินด้านการแพทย์และสาธารณสุข
สำนักงานสาธารณสุขจังหวัดพระจวบคีรีขันธ์
กรณี โรคติดเชื้อไวรัสโคโรนา 2019

ฉบับที่ 708 EOC ครั้งที่ 410 วันที่ 26 มกราคม 2565 เวลา 09.00 น.

OMICRON
SARS-COV-2 VARIANT

code: B.1.1.529





รายงานสถานการณ์ COVID-19 ประจวบคีรีขันธ์

ประจวบคีรีขันธ์ ตั้งแต่ 1 ม.ค.-26 ม.ค.2565

รายใหม่วันนี้

+63

ในจังหวัด 61 นอกจังหวัด 2

จำนวนผู้ป่วยสะสม

1,650

รักษาหาย

965

เสียชีวิต

3(+0)

ผลงานการฉีดวัคซีน

รวมฉีดเพิ่มวานนี้ 3,958 โดส
รวมฉีดแล้ว 916,651 โดส

ระบบเฝ้าระวังฯ

63

ระบบเฝ้าระวังและ
บริการสะสม

1,556



การใช้เตียงรักษาผู้ป่วย

เรือนจำ

0

เรือนจำสะสม

0

ทั้งหมด

ใช้ไป

คงเหลือ

อัตราครองเตียง

หลบหนีเข้าเมือง

0

หลบหนีเข้าเมืองสะสม

1

1,316

361

955

27.4

ติดจากต่างประเทศ

0

ติดจากต่างประเทศสะสม

93

ระดับเตียงตามความรุนแรงของโรค

สาย

ระดับ

0

(Home isolation&community isolation)

305

ระดับ

1

(ไม่ใช้ Oxygen)

353

ระดับ

2.1

(ใช้ oxygen low flow)

6

ระดับ

2.2

(ใช้ oxygen high flow)

1

ระดับ

3

(ใส่ท่อ & เครื่องช่วยหายใจ)

1



เข็มที่ 1

+224 สาย



ร้อยละ 71.8
ของประชากร

สะสม 414,885 สาย



เข็มที่ 2

+281 สาย



ร้อยละ 67.8
ของประชากร

สะสม 391,885 สาย



เข็มที่ 3

+3,000 สาย



ร้อยละ 17.9
ของประชากร

สะสม 103,371 สาย



เข็มที่ 4

+453 สาย



ร้อยละ 1.1
ของประชากร

สะสม 6,510 สาย

จำนวนผู้ป่วยสะสมตั้งแต่ปี 2563

ป่วย

รักษาหาย

เสียชีวิต

22,359

21,550 (96.4%)

127 (0.6%)

ตรวจ ATK พบเชื้อวันนี้

34

จำนวน ATK พบเชื้อสะสม

469

จำนวนผู้ป่วย COVID-19 รายอำเภอ จ.ประจวบคีรีขันธ์ ตามวันที่รายงาน

ข้อมูล 26 ม.ค. 65

อำเภอ	ผล.สะสม ตั้งแต่ ม.ค.	จำนวนผู้ป่วยในช่วง 14 วันล่าสุด								
		ผล.สะสม 7 วัน ก่อนหน้า 16-22 มค	23 ม.ค.	24 ม.ค.	25 ม.ค.	26 ม.ค.	27 ม.ค.	28 ม.ค.	29 ม.ค.	ผล.สะสม 14 วัน ล่าสุด
หัวหิน	841(2)	240	21(1)	40(1)	25					326(2)
ปราณบุรี	179	71	5	8	13					97
สามร้อยยอด	135	36	9	0	12					57
กุยบุรี	51	20	8	1	2					31
เมือง	176	71	11	9	9					100
ทับสะแก	78	30	2	0	0					32
บางสะพาน	66(2)	11	1	8	2					22
บางพานน้อย	30(2)	10	2	1	0					13
เรื่อนจำ	0	0	0	0	0					0
หลบหนีเข้าเมือง	1	0	0	0	0					0
ต่างประเทศ	93	22	1	0	0					23
รวม	1,650(6)	511	60(1)	67(1)	63					701(2)

แนวโน้มผู้ป่วยรายวัน COVID-19 ตำบลพื้นที่ HUAHIN RECHARGE

(ต.หัวหิน และ ต.หนองแก) ตั้งแต่ 1 ตุลาคม 64

ข้อมูล 26 ม.ค.65

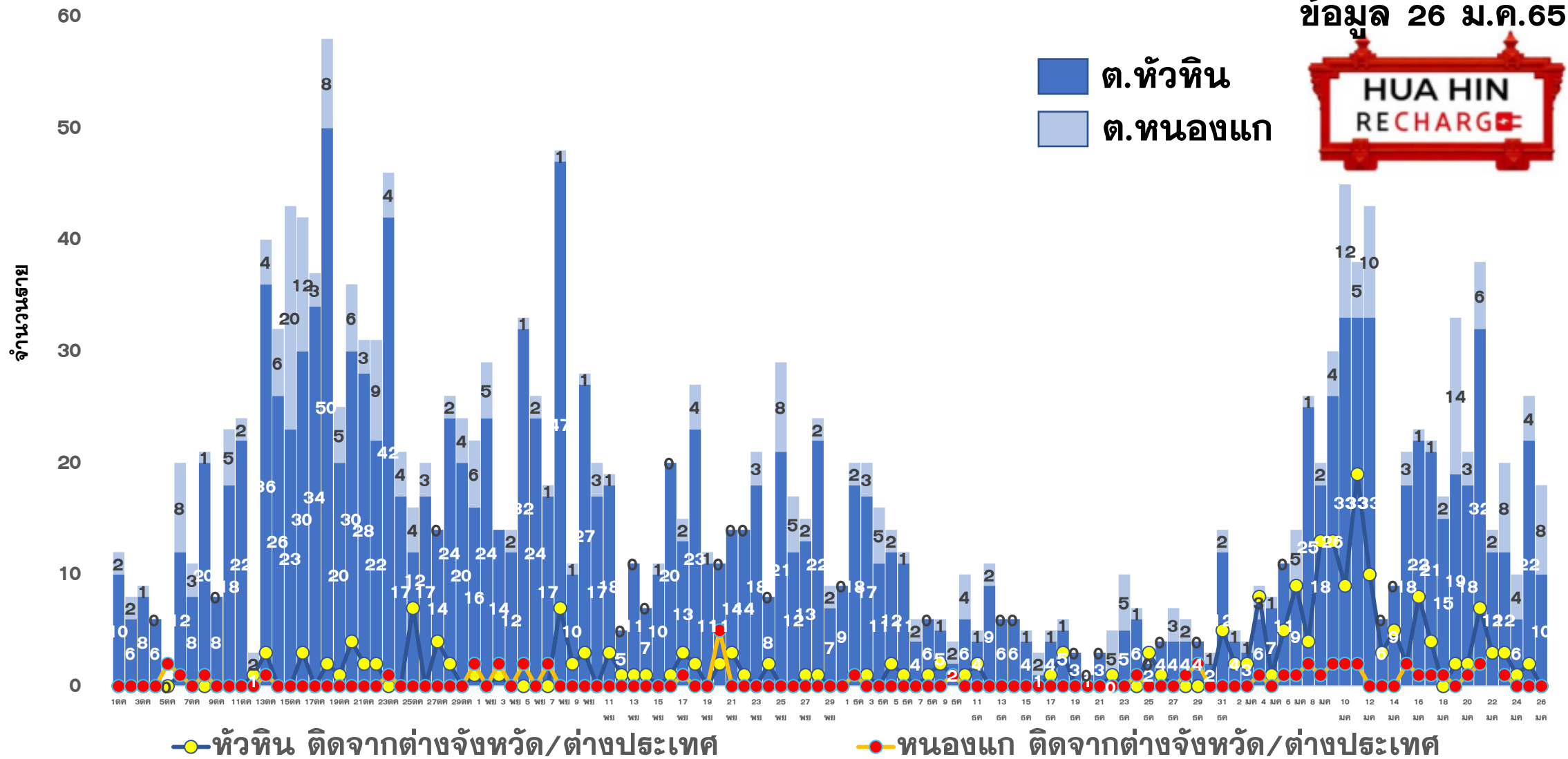



ผลการดำเนินการรับนักท่องเที่ยวต่างชาติ อ.หัวหิน จ.ประจวบคีรีขันธ์



สถานการณ์ COVID-19

ตั้งแต่ 1 ม.ค.65

ผู้ป่วยวันนี้ ผู้ป่วยสะสม รักษาหาย

63

1,650

965



ร้อยละความครอบคลุมวัคซีน

จังหวัด

หัวหิน

เข็ม 1

71.7

90.4

เข็ม 2

67.7

87.1



การใช้เตียงรักษาผู้ป่วย

ทั้งหมด ไข้ไป คงเหลือ อัตราครองเตียง

จังหวัด

1,316

361

955

27.4

หัวหิน

263

52

211

19.8

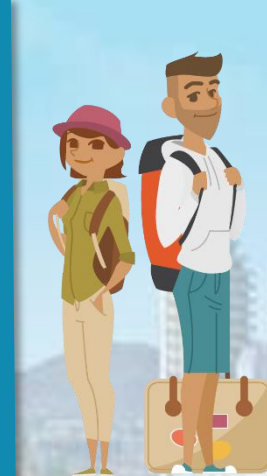

จำนวนนักท่องเที่ยวอำเภอหัวหิน สะสม

ตั้งแต่ 1 พ.ย.-25 ม.ค.65

เข้าพักโรงแรม

14,222

จากแบบ ธ.ธ.4

13,819

จำนวนจองห้องพัก Sandbox (คืน)

2,957



ผลการตรวจ COVID-19 นักท่องเที่ยวต่างชาติ

จำนวนนักท่องเที่ยว
รับการตรวจวันนี้

ติดเชื้อจากการตรวจ
ครั้งแรก

ติดเชื้อจากการตรวจ
ครั้งที่ 2

Test & Go

Sandbox

Test & Go

Sandbox

Test & Go

Sandbox

32

3

0

0

0

0

จำนวนตรวจสะสม

ยอดสะสมตรวจติดเชื้อ
ครั้งแรก

ยอดสะสมตรวจติดเชื้อ
ครั้งที่ 2

2,644

1046

0

4

94

5



5 ลำดับสูงสุด นทท.

กลุ่ม Sandbox

RUSSIAN 711

BRITISH 74

DANISH 47

FINNISH 25

GERMAN 21

มาตรฐานความปลอดภัย
ด้านสุขอนามัยหัวหิน (แห่ง)



175



312



121

จัดทำโดย

สำนักงานสาธารณสุขจังหวัดประจวบคีรีขันธ์

คลัสเตอร์สะสมของพบ COVID-19 ตั้งแต่ 1 เม.ย.-25 ม.ค.65 จ.ประจวบคีรีขันธ์

อำเภอ	จำนวน Cluster สะสม (10 ราย+)	ควบคุมได้ ภายใน 28 วัน	ร้อยละที่ ควบคุม ได้	Cluster ควบคุมไม่ได้ ใน 28 วัน	จำนวน Cluster ที่พบผู้ป่วยรายสุดท้าย อยู่ในช่วง 14 วัน ก่อนหน้า				
					จำนวน	ควบคุมได้ ภายใน 14 วัน	ร้อยละ	เกิน 14 วัน ไม่ถึง 28 วัน	เกิน 28 วัน
หัวหิน	57	52	91.2	รง.โตล/ชุมชนเนपाल-ใต้รุ่ง / นธ.นายสิบ/ต.ฉัตรไชย/ธธ.ทหาร	1	1	100.0	0	0
ปราณบุรี	39	35	89.7	ตลาดฉัตรแก้ว/รง.สยาม รง.เนเชอรัล/รง.ไฮเดอิก	1	1	100.0	0	0
สามร้อยยอด	22	22	100.0	—	4	4	100.0	0	0
กุยบุรี	11	9	81.8	บ้านเพื่อนกุยบุรี/รง.กุยบุรี	1	1	100.0	0	0
เมือง	33	32	97.0	เรือนจำ	1	1	100.0	0	0
ทับสะแก	3	3	100.0	—	3	3	100.0	0	0
บางสะพาน	27	27	100.0	—	0	0	0.0	0	0
บางพานน้อย	10	10	100.0	—	0	0	0.0	0	0
รวม	202	190	94.1	12	11	11	100.0	0	0

แผนที่แสดงคลัสเตอร์ COVID-19 ในจังหวัดประจวบคีรีขันธ์

ข้อมูล 25 ม.ค.65

คลัสเตอร์ที่พบผู้ป่วยในช่วง 14 วันล่าสุด

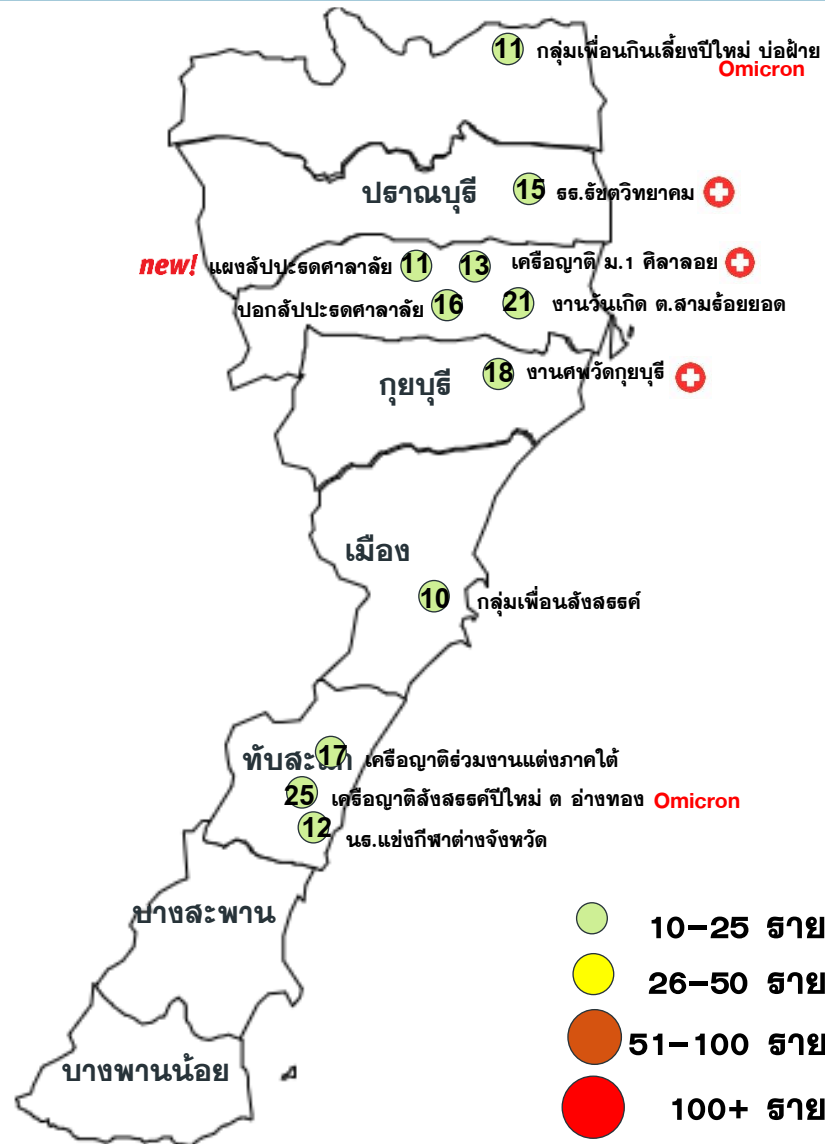

คลัสเตอร์	ประเภท	จำนวนผู้ป่วย	ผป.หายสุดท้าย
ญาติสังสรรค์ปีใหม่ อ่างทอง	สังสรรค์	25	15 มค
งานวันเกิด ต.สามร้อยยอด	สังสรรค์	21	23 มค
กลุ่มเพื่อนสังสรรค์ อ.เมือง	สังสรรค์	10	13 มค
เครือญาติร่วมงานแต่งภาคใต้	งานแต่ง	17	20 มค
ปอกลับประต ศ.ศาลาลัย	รวมกลุ่ม	16	19 มค
เพื่อนกินเลี้ยงปีใหม่ บ่อฝ้าย	สังสรรค์	11	23 มค
เครือญาติ ม 1 ศิลาลอย	เครือญาติ	18(+4)	25 มค
งานศพวัดกุยบุรี	งานศพ	18(+1)	25 มค
นธ.แข่งกีฬาต่างจังหวัด	รวมกลุ่ม	12	22 มค
โรงเรียนรัชชตวิทยาคม	โรงเรียน	15(+2)	25 มค
แฉงลับประตศาลาลัย NEW!	ค้าขาย	11(+2)	25 มค

จำนวนทั้งหมด 11 คลัสเตอร์

ควบคุมได้ ภายใน 21-28 วัน

จำนวน 11 คลัสเตอร์

แนวโน้มพบในกลุ่มที่มีการเลี้ยงสังสรรค์ งานวันเกิด งานแต่งงาน งานศพ เครือญาติ ผู้ที่เดินทางกลับจากต่างจังหวัด โรงเรียน เป็นต้น

ความเชื่อมโยงผู้ป่วยรายใหม่วันที่ 26 ม.ค.65 จ.ประจวบคีรีขันธ์ CLUSTER ที่ต้องเฝ้าระวังเป็นพิเศษ

จำนวนผู้ป่วยรายใหม่	63 ราย
เพศชาย	29 ราย
เพศหญิง	33 ราย
สัญชาติไทย	61 ราย
สัญชาตินอร์เวย์	1 ราย
สัญชาติอเมริกัน	1 ราย
มีอาการ	52 ราย
ไม่มีอาการ	11 ราย
ติดเชื้อในจังหวัด	61 ราย
ติดเชื่อนอกจังหวัด	2 ราย

ผู้ป่วยรายใหม่

Clusterเพื่อนบ้าน ม.1 ตีลาลอย

จำนวนผู้ป่วยที่เชื่อมโยงทั้งหมด 13 ราย

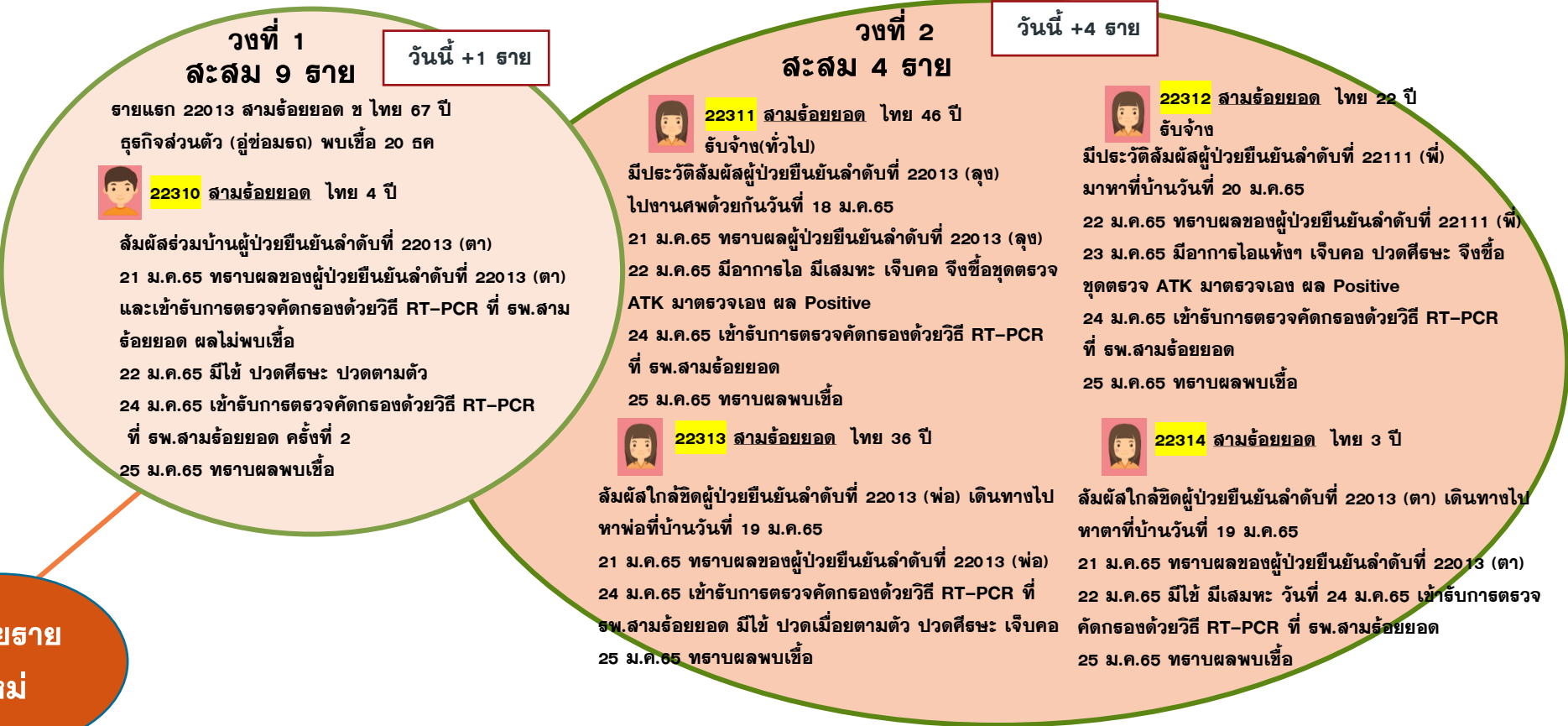

ความเชื่อมโยงผู้ป่วยรายใหม่วันที่ 26 ม.ค.65 จ.ประจวบคีรีขันธ์ CLUSTER ที่ต้องเฝ้าระวังเป็นพิเศษ

Cluster โรงเรียนธัชวิทยาคม

จำนวนผู้ป่วยที่เชื่อมโยงทั้งหมด 15 ราย

สะสม 15 ราย

วันนี้ +2 ราย

รายแรก 22039 ปราณบุรี ญ ไทย 15 ปี
นักเรียน ธธ.ธัชวิทยาคม ม.3/2 พบเชื้อ 20 มค



22300 ปราณบุรี ไทย 14 ปี
นักเรียน ธธ.ธัชวิทยา ม.2

อยู่บ้าน ม.3 ด.วังภพงกับมารดา
17 ม.ค. 07.30-15.30น.ไปเรียน 16.00น.ไปเล่นกับ
ผู้ป่วยรายที่ 22151 17.00น.ไปเตะฟุตบอลที่ธธ.บ้านวัง
ยาว 18.00น.ไปช่วยแม่ขายก๋วยเตี๋ยวลิเวณฝั่งตรงข้าม
แม็คโครปราณบุรี
18 ม.ค.ไปเล่นกับผู้ป่วยรายที่22151 17.00น.ไปเตะ
ฟุตบอลที่ธธ.บ้านวังยาว 18.00น.ไปช่วยมารดาขาย
ก๋วยเตี๋ยว
19ม.ค.07.30-15.30น.ไปเรียน เลิกเรียนถึง01.00น.
ไปเล่นบ้านผู้ป่วยรายที่22149
20ม.ค.16.00น.ไปบ้านผู้ป่วยรายที่22151 18.00น.ไปช่วย
มารดาขายก๋วยเตี๋ยว
21ม.ค.ทราบว่าผู้ป่วยรายที่22149กับรายที่22151ติดเชื้อ
จึงกักตัวอยู่บ้าน
22 ม.ค. 14.00น.เดินทางมาขอชุดตรวจATKที่ธพ.สต.
วังภพง เจ้าหน้าที่แจ้งให้ไปPCRที่ธพ.
24 ม.ค.08.00น.เดินทางไปตรวจPCRที่ธพ.ปราณบุรี
25 ม.ค. ทราบผลติดเชื้อโควิด19



22338 หัวหิน ไทย 14 ปี
นักเรียน ม.3/1 ธธ.ธัชวิทยาคม

ผ.อาศัยอยู่กับครอบครัวรวม 7 คน เรียนชั้น ม.3
ธธ.ธัชวิทยาคม มีกลุ่มเพื่อนสนิทที่ตรวจพบเชื้อ
มีการพูดคุยกันไม่ใส่ mask ทานอาหารร่วมกัน
12-14 ม.ค.65 ไปเรียน
15-16ม.ค.65 หยุดเรียนอยู่ที่บ้าน
14-21ม.ค.65 ไปเรียนตามปกติ
21 ม.ค.65 ทราบผลเพื่อนสนิท(ผป.22152) ตรวจพบ
เชื้อ covid-19
22ม.ค.65 กักตัวที่บ้าน 23ม.ค.65 เริ่มมีอาการปวด
ศีรษะ ไปตรวจหาเชื้อที่ ธพ.ค่ายสนะรัชต์
24 ม.ค.65 ทราบผลพบเชื้อ

Cluster แผงลับปะธศาลาลัย

จำนวนผู้ป่วยที่เชื่อมโยงทั้งหมด 11 ราย

วันที่ 2 สะสม 4 ราย

วันนี้ +2 ราย



22315 สามร้อยยอด ไทย 79 ปี
ค้าขาย

มีประวัติสัมผัสร่วมบ้านผู้ป่วยยืนยันลำดับที่ 22171 (ลูกสาว)
23 ม.ค.65 ทราบผลของผู้ป่วยยืนยันลำดับที่ 22171 (ลูกสาว)
มีอาการไอ หายใจเหนื่อยหอบ
24 ม.ค.65 เข้ารับการตรวจคัดกรองด้วยวิธี RT-PCR
ที่ ธพ.สามร้อยยอด
25 ม.ค.65 ทราบผลพบเชื้อ



22316 สามร้อยยอด ไทย 68 ปี
ค้าขาย

มีประวัติสัมผัสร่วมบ้านผู้ป่วยยืนยันลำดับที่ 22171 (ลูกสาว)
23 ม.ค.65 ทราบผลของผู้ป่วยยืนยันลำดับที่ 22171 (ลูกสาว)
24 ม.ค.65 เข้ารับการตรวจคัดกรองด้วยวิธี RT-PCR ที่ ธพ.
สามร้อยยอด มีอาการปวดศีรษะ ถ่ายเหลว
25 ม.ค.65 ทราบผลพบเชื้อ

วันที่ 1 สะสม 7 ราย

รายแรก 22016-22019 สามร้อยยอด
สัมผัสในครอบครัว พบเชื้อ 20 มค

ผู้ป่วยรายใหม่

ความเชื่อมโยงผู้ป่วยรายใหม่วันที่ 26 ม.ค.65 จ.ประจวบคีรีขันธ์

CLUSTER ที่ต้องเฝ้าระวังเป็นพิเศษ

Clusterเครือข่าย หมู่ 1 ศิลาลอย

จำนวนผู้ป่วยที่เชื่อมโยงทั้งหมด 18 ราย

ผู้ป่วยรายใหม่

วงที่ 1
ละสม 1 ราย
 รายแรก 21583 สามร้อยยอด ญ ไทย 28 ปี
 ค้าขาย พบเชื้อ 14 มค

วงที่ 2
ละสม 8 ราย

วงที่ 3
ละสม 9 ราย

วันนี้ +4 ราย

 **22317** สามร้อยยอด ไทย 30 ปี
 รับจ้าง
 มีประวัติสัมผัสร่วมบ้านผู้ป่วยยืนยันลำดับที่ 22103(น้อง)
 ,22104(น้อง)
 22 ม.ค.65 ทราบผลของรายที่ 22103(น้อง) ,22104(น้อง)
 24 ม.ค.65 เข้ารับการตรวจคัดกรองด้วยวิธี RT-PCR
 ที่ รพ.สามร้อยยอด
 25 ม.ค.65 ทราบผลพบเชื้อ

 **22319** สามร้อยยอด ไทย 60 ปี
 รับจ้าง
 มีประวัติสัมผัสร่วมบ้านผู้ป่วยยืนยันลำดับที่ 22103(หลาน)
 ,22104(หลาน)
 22 ม.ค.65 ทราบผลของรายที่ 22103(หลาน) ,22104(หลาน)
 24 ม.ค.65 เข้ารับการตรวจคัดกรองด้วยวิธี RT-PCR
 ที่ รพ.สามร้อยยอด
 25 ม.ค.65 ทราบผลพบเชื้อ

 **22318** สามร้อยยอด ไทย 8 ปี
 นักเรียน
 มีประวัติสัมผัสร่วมบ้านผู้ป่วยยืนยันลำดับที่ 22103(อา)
 ,22104(อา) ผู้ป่วยเรียน ร.ร.กำเนิดวิทยา ชั้น ป.2 ผู้ป่วยยังไม่
 ได้ไปเรียน (ตั้งแต่ปีใหม่)
 22 ม.ค.65 ทราบผลของรายที่ 22103(อา) ,22104(อา)
 24 ม.ค.65 เข้ารับการตรวจคัดกรองด้วยวิธี RT-PCR
 ที่ รพ.สามร้อยยอด
 25 ม.ค.65 ทราบผลพบเชื้อ

 **22320** สามร้อยยอด ไทย 56 ปี
 รับจ้าง
 มีประวัติสัมผัสร่วมบ้านผู้ป่วยยืนยันลำดับที่ 22103(หลาน)
 ,22104(หลาน)
 22 ม.ค.65 ทราบผลของรายที่ 22103(หลาน) ,22104(หลาน)
 24 ม.ค.65 เข้ารับการตรวจคัดกรองด้วยวิธี RT-PCR
 ที่ รพ.สามร้อยยอด
 25 ม.ค.65 ทราบผลพบเชื้อ

ความเชื่อมโยงผู้ป่วยรายใหม่วันที่ 26 ม.ค.65 จ.ประจวบคีรีขันธ์

CLUSTER ที่ต้องเฝ้าระวังเป็นพิเศษ

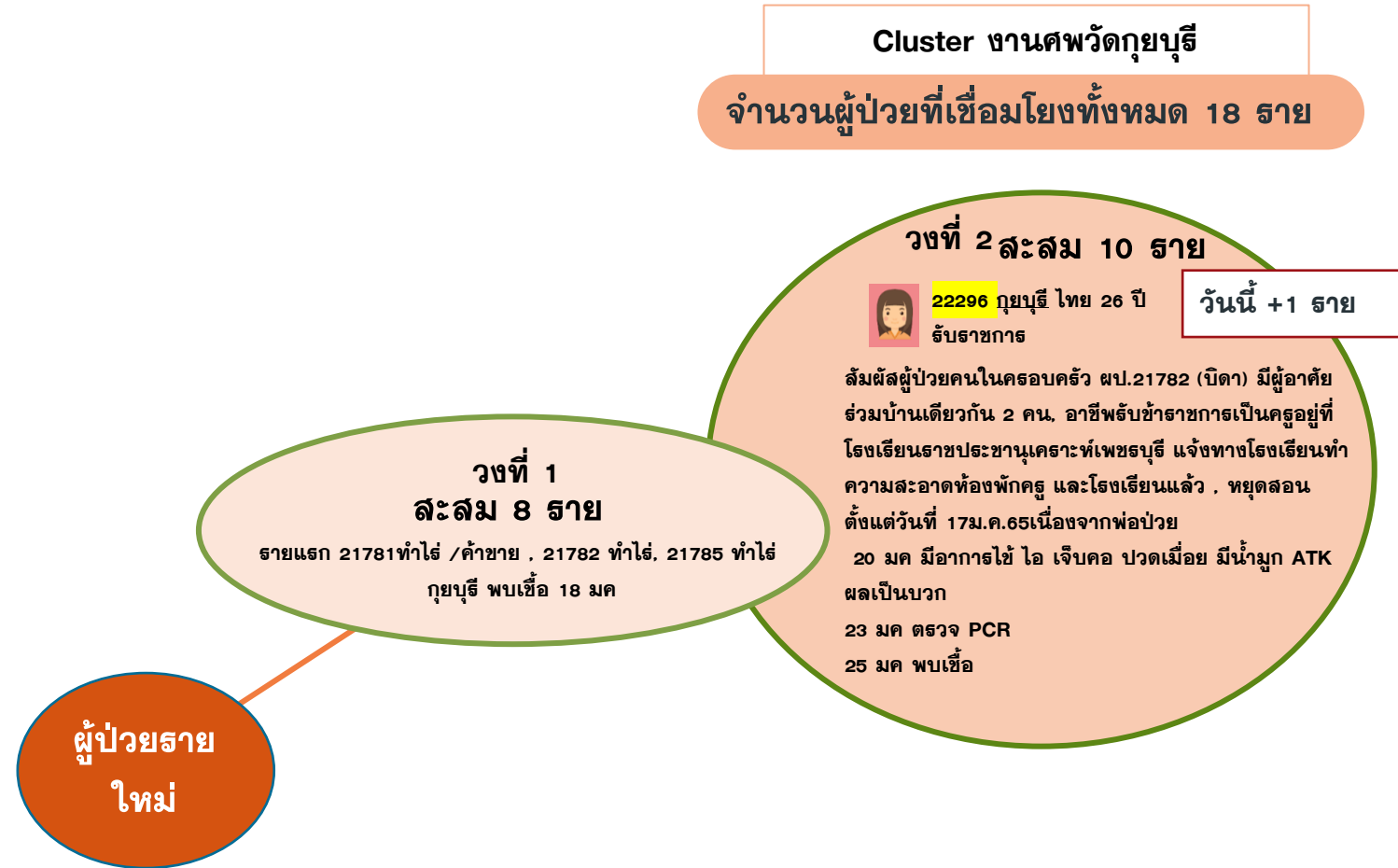

ความเชื่อมโยงผู้ป่วยรายใหม่วันที่ 26 ม.ค.65 จ.ประจวบคีรีขันธ์

ผู้ป่วยสัมพันธ์กับเหตุการณ์ก่อนหน้านี้ (HR)	ผู้ป่วย			
	วงที่ 1	วงที่ 2	วงที่ 3	สะสม (ราย)
รายแรก 22094 บางสะพาน ญ ไทย 25 ปี ครู แผนกช่างไฟฟ้ากำลัง พบเชื้อ 21 มค (+2)	PK22285 PK22284 PK22226 PK22227 PK22228			6
รายแรก 21779 เมือง ญ ไทย 39 ปี รับจ้าง พบเชื้อ 17 มค (+2)	PK22287 PK22288			3
รายแรก 22243 เมือง ช ไทย 6 ปี นักเรียน ฐธ.กิตติคุณ พบเชื้อ 23 มค (+1)	PK22289			2
รายแรก 22179, 22180 ปราณบุรี รับจ้าง บ.พุลมาร์ท หัวหินจำกัด พบเชื้อ 23 มค (+3)	PK22297 PK22298 PK22299			5
รายแรก 22023 ปราณบุรี ญ ไทย 19 ปี รับจ้าง ตามงานเลี้ยงต่างๆ พบเชื้อ 21 มค (+2)	PK22305 PK22306 PK22218 PK22219 PK22220			6
รายแรก 22106นักเรียน ฐ.ธ.สามร้อยยอดวิทยาคม 22107 สามร้อยยอด พบเชื้อ 21 มค (+1)	PK22307			3
รายแรก 21852 ช ไทย 33 ปี ชายรถมือสอง 21853 ช ไทย 65 ปี ข้าราชการทหาร ปราณบุรี พบเชื้อ 18 มค (+1)	PK22308 PK22033 PK22032 PK22031 PK21947			7
รายแรก 22266 ญ ไทย 52 ปี ข้าราชการครู มหาวิทยาลัยศิลปากร จ.นครปฐม พบเชื้อ 23 มค (+1)	PK22328			2
รายแรก 22125 หัวหิน ญ ไทย 21 ปี หอพักพนักงานธธ.สอเลิศย์อิน พบเชื้อ 21 มค (+1)	PK22332			2

ความเชื่อมโยงผู้ป่วยรายใหม่วันที่ 26 ม.ค.65 จ.ประจวบคีรีขันธ์

ผู้ป่วยสัมผัสกับเหตุการณ์ก่อนหน้า (HR)	ผู้ป่วย			
	วงที่ 1	วงที่ 2	วงที่ 3	สะสม (ราย)
รายแรก 21816 – 21822 หัวหิน สัมผัสในครอบครัว พบเชื้อ 17 มค (+1)	PK22341 PK22189 PK21972			10
รายแรก 21826 หัวหิน ช ไทย 30 ปี ข้าราชการ พบเชื้อ 17 มค (+3)	PK22342 PK22343 PK22344			4
รายแรก 21973 หัวหิน ญ ไทย 27 ปี พนักงานโรงแรม Intercontinental พบเชื้อ 15 มค (+1)	PK22345			2

ความเชื่อมโยงผู้ป่วยรายใหม่วันที่ 26 ม.ค.65 จ.ประจวบคีรีขันธ์

	ผู้ป่วย			
	วงที่ 1	วงที่ 2	วงที่ 3	สะสม (ราย)
ผู้ป่วยที่ตรวจพบใหม่จากการเฝ้าระวัง (+26)	PK22286, PK22290(ลัมผัสผ.ราชบุรี), PK22291, PK22292 PK22293, PK22294, PK22295(ลัมผัสผ.เพชรบุรี), PK22301, PK22302 PK22303, PK22304, PK22321, PK22322(ลัมผัสผ.เข้าข่าย), PK22326(ลัมผัสผ.เข้าข่าย), PK22327, PK22329(ลัมผัสผ.เข้าข่าย), PK22330 PK22331, PK22333(ลัมผัสผ.เพชรบุรี), PK22334(ลัมผัสผ.เข้าข่าย), PK22335, PK22336, PK22337, PK22339, PK22340, PK22346			
ผู้ป่วยที่พบใหม่ติดต่อจากต่างจังหวัด (+2)	PK22309, PK22323 [PK22324 PK22325 (ลัมผัส 22323)]			

ผลการติดตามผู้สัมผัสเสี่ยงสูง HIGH Risk รายอำเภอ จ.ประจวบคีรีขันธ์

ข้อมูล 26 ม.ค. 65

อำเภอ/กลุ่มเสี่ยง	วันนี้ (สาย)		สะสม ตั้งแต่ 1 เมย. 64			การติดตามที่ยังอยู่ในระยะ 14 วัน		คงเหลือติดตาม	ร้อยละ
	HCW	NON HCW	HCW	NON HCW	รวม	HCW	NON HCW		
หัวหิน	0	70	317	16998	17315	4	609	613	3.5
ปราณบุรี	0	14	75	8921	8996	0	160	160	1.8
สามร้อยยอด	0	18	43	3013	3056	0	304	304	9.9
กุยบุรี	0	1	10	2054	2064	0	54	54	2.6
เมือง	0	27	67	9475	9542	0	51	51	0.5
ทับสะแก	0	3	9	1190	1199	0	75	75	6.3
บางสะพาน	0	7	47	4532	4579	0	38	38	0.8
บางสะพานน้อย	0	0	8	1368	1376	0	89	89	6.5
รวม	0	140	576	47551	48127	4	1380	1384	2.9

HCW = บุคลากรทางการแพทย์

NON HCW = ไม่ใช่บุคลากรทางการแพทย์

สรุปผลการฉีดวัคซีนโควิด 19 จังหวัดประจวบคีรีขันธ์

ผลการให้บริการวัคซีน ณ วันที่ 25 มกราคม 2565 เวลา 22.00 น.



ฉีดวัคซีนทั้งหมด
916,651

+ เพิ่มวันนี้
3,958



จำนวนผู้ได้รับวัคซีน จำแนกรายเข็มและชนิด วัคซีน	เข็มที่ 1					เข็มที่ 2					
	sinovac	AstraZeneca	Sinopharm	Pfizer	Moderna	sinovac	AstraZeneca	Sinopharm	Pfizer	Moderna	Johnson & Johnson
+เพิ่มขึ้นวานนี้ (โตล)	4	52	101	41	26	0	3	84	176	18	0
รวมสายใหม่ (สาย)	224					281					
ตั้งแต่วันที่ 1 เมษายน 2564	219,574	55,947	90,734	46,433	2,197	23,440	223,138	87,452	51,234	6,177	444
สะสม (สาย)	414,885					391,885					
จำนวนผู้ได้รับวัคซีน จำแนกรายเข็มและชนิด วัคซีน	เข็มที่ 3					เข็มที่ 4					
	sinovac	AstraZeneca	Sinopharm	Pfizer	Moderna	sinovac	AstraZeneca	Sinopharm	Pfizer	Moderna	
+เพิ่มขึ้นวานนี้ (โตล)	0	284	0	1,207	1,509	0	6	0	322	125	
รวมสายใหม่(สาย)	3,000					453					
ตั้งแต่วันที่ 1 เมษายน 2564	22	65,295	41	27,002	11,011	0	297	0	3,275	2,938	
สะสม (สาย)	103,371					6,510					

ร้อยละความครอบคลุมของการได้รับวัคซีน COVID-19 รายอำเภอ

ข้อมูล 26 ม.ค.65

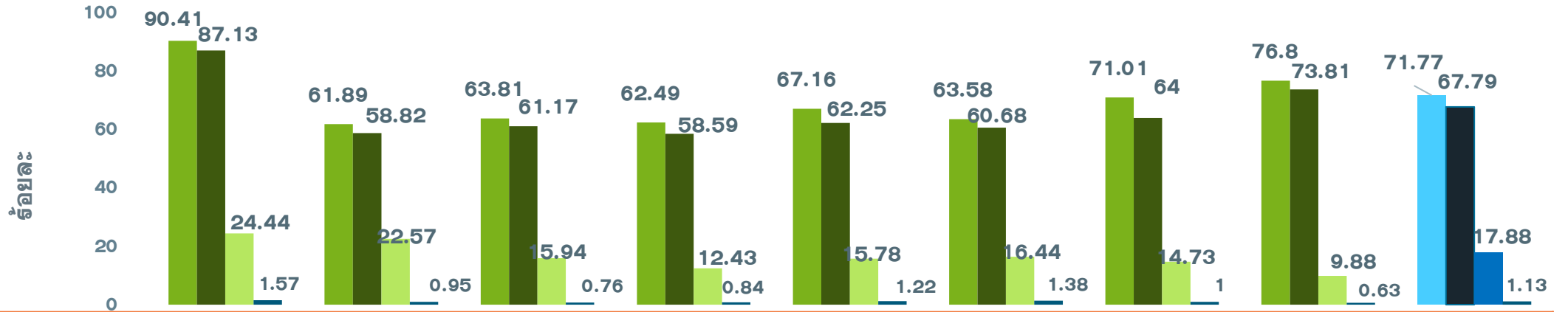

	หัวหิน	ปราณบุรี	300 ยอด	กุยบุรี	เมือง	ทับสะแก	บางพาน	พานน้อย	จังหวัด
ประชากรทั้งหมด	126905	82872	52915	45676	94233	51433	81533	42527	578094
จำนวนโดสทั้งหมด เข็ม 1+2+3	258334	119525	74969	61368	137964	73073	122903	68515	916651
จำนวนได้รับเข็ม 1	114738	51291	33764	28543	63289	32700	57899	32661	414885
ร้อยละความครอบคลุม	90.41	61.89	63.81	62.49	67.16	63.58	71.01	76.80	71.77
จำนวนได้รับเข็ม 2 ครบเกณฑ์	110578	48743	32368	26762	58656	31208	52182	31388	391885
ร้อยละความครอบคลุม	87.13	58.82	61.17	58.59	62.25	60.68	64.00	73.81	67.79
จำนวนได้รับเข็ม 3 กระตุ้น	31021	18706	8434	5678	14866	8457	12009	4200	103371
ร้อยละความครอบคลุม	24.44	22.57	15.94	12.43	15.78	16.44	14.73	9.88	17.88
จำนวนได้รับเข็ม 4 กระตุ้น	1997	785	403	385	1153	708	813	266	6510
ร้อยละความครอบคลุม	1.57	0.95	0.76	0.84	1.22	1.38	1.00	0.63	1.13

ผลงานการฉีดวัคซีน COVID-19 ตามกลุ่มเป้าหมาย จ.ประจวบคีรีขันธ์

ข้อมูล 26 ม.ค.65

กลุ่มเป้าหมาย	เป้าหมาย	เข็มที่ 1 (คน)	+เพิ่ม	ร้อยละ	เข็มที่ 2 (คน)	+เพิ่ม	ร้อยละ	เข็มที่ 3 (คน)	+เพิ่ม	ร้อยละ	เข็มที่ 4 (คน)	+เพิ่ม	ร้อยละ
1. ผู้ที่มีอายุ 60 ปีขึ้นไป	87,976	61,378	25	69.77	58,433	38	66.42	18,097	667	20.57	39	4	0.04
2. ผู้ที่มีโรคประจำตัว 7 กลุ่ม	42,486	38,917	21	91.60	37,315	15	87.83	11,047	387	26.00	115	15	0.27
3. หญิงตั้งครรภ์	2,292	694	2	30.28	629	1	27.44	72	3	3.14	0	0	0.00
รวม 608	132,754	100,989	48	76.07	96,377	54	72.60	29,216	1,057	22.01	154	19	0.12
4. บุคลากรทางการแพทย์ฯ	5,839	6,068	0	103.92	6,039	0	103.43	5,586	12	95.67	3,999	34	68.49
5. อสม.	7,200	5,844	1	81.17	5,716	1	79.39	3,746	46	52.03	911	119	12.65
6. জনত.ด้านหน้า	12,725	15,420	2	121.18	15,268	2	119.98	10,389	75	81.64	876	187	6.88
7. ประชาชนทั่วไป 18-59 ปี	240,814	253,280	156	105.18	238,634	219	99.09	53,954	1,779	22.40	566	92	0.24
8. นักเรียน อายุ 12-17 ปี	33,604	33,110	19	98.53	29,643	6	88.21	225	6	0.67	4	1	0.01

ผลงานฉีดวัคซีน COVID-19 กลุ่มเป้าหมาย 608 รายอำเภอ เข็มที่ 1 จ.ประจวบคีรีขันธ์

ข้อมูล 26 ม.ค.65

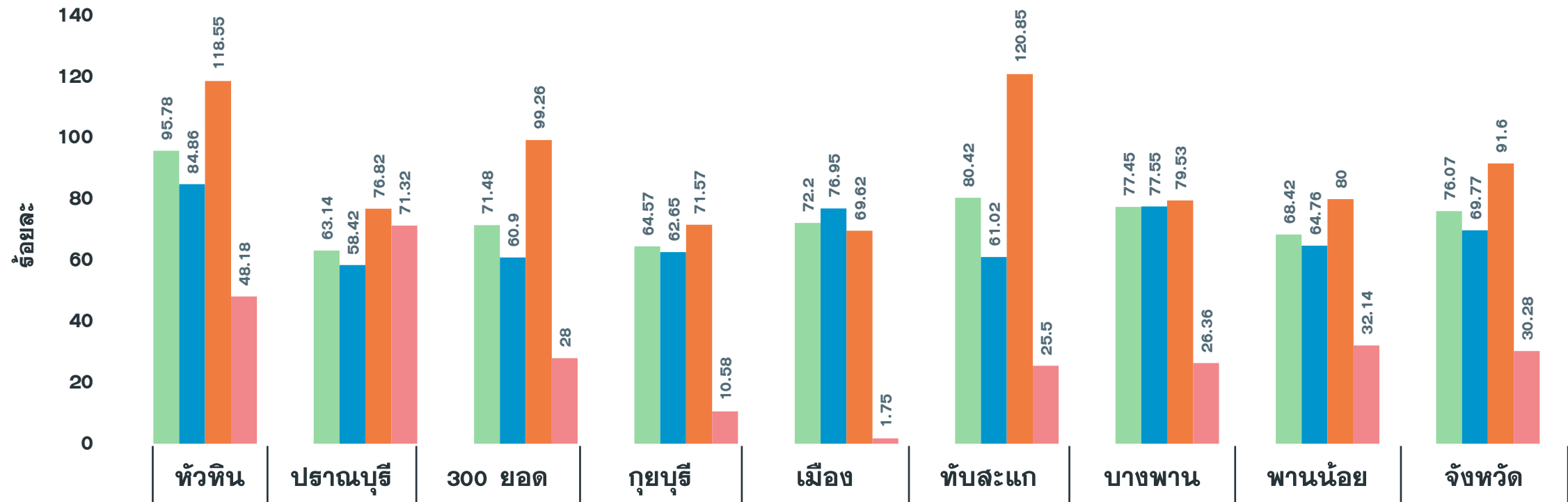

อำเภอ	หัวหิน	ปราณบุรี	300 ยอด	กุยบุรี	เมือง	ทับสะแก	บางพาน	พานน้อย	จังหวัด
จำนวนเข็มที่ 1 (สะสม)	24,766	11,560	9,735	7,777	15,183	11,482	13,626	6,860	100,989
รวมกลุ่ม 608 เข็ม 1	95.78	63.14	71.48	64.57	72.20	80.42	77.45	68.42	76.07
ผู้มีอายุ 60 ปี	84.86	58.42	60.90	62.65	76.95	61.02	77.55	64.76	69.77
ผู้ปวย 7 กลุ่มโรค	118.55	76.82	99.26	71.57	69.62	120.85	79.53	80.00	91.60
หญิงตั้งครรภ์	48.18	71.32	28.00	10.58	1.75	25.50	26.36	32.14	30.28

ผลงานฉีดวัคซีน COVID-19 กลุ่มเป้าหมาย 608 รายอำเภอ เข็มที่ 2 จ.ประจวบคีรีขันธ์

ข้อมูล 26 ม.ค.65

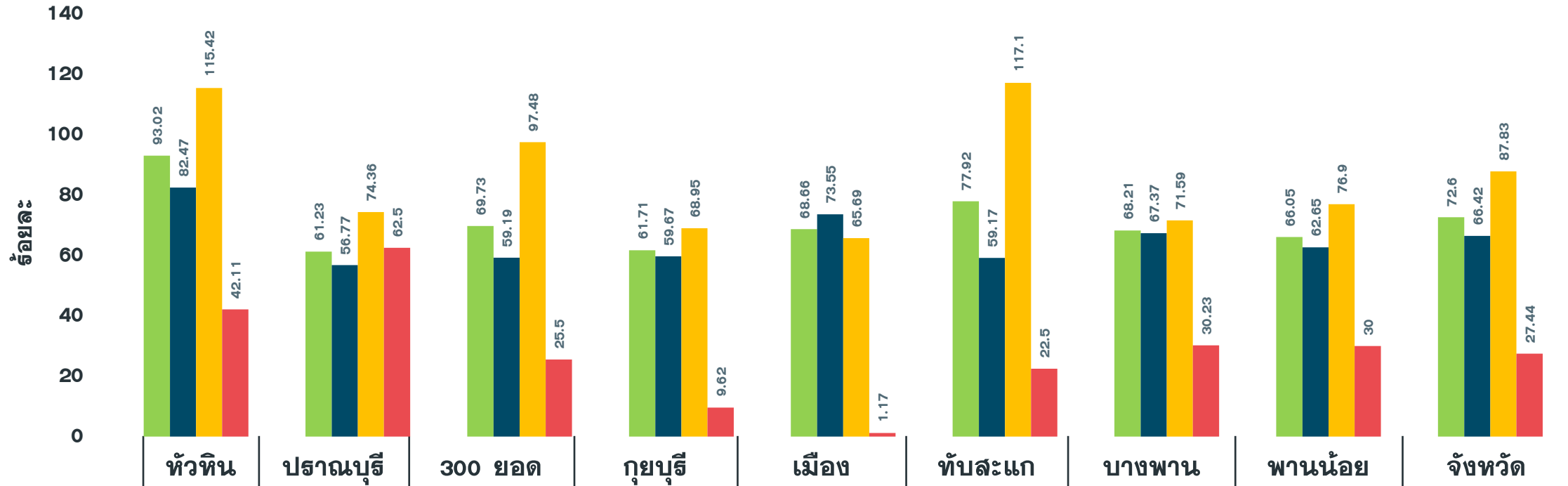

จำนวนเข็มที่ 2 (สะสม)	หัวหิน	ปราณบุรี	300 ยอด	กุยบุรี	เมือง	ทับสะแก	บางพาน	พานน้อย	จังหวัด
จำนวนเข็มที่ 2 (สะสม)	24,053	11,210	9,497	7,432	14,438	11,125	12,000	6,622	96,377

ผลงานฉีดวัคซีน COVID-19 กลุ่มเป้าหมาย 608 รายอำเภอ เข็มที่ 3 จ.ประจวบคีรีขันธ์

ข้อมูล 26 ม.ค.65

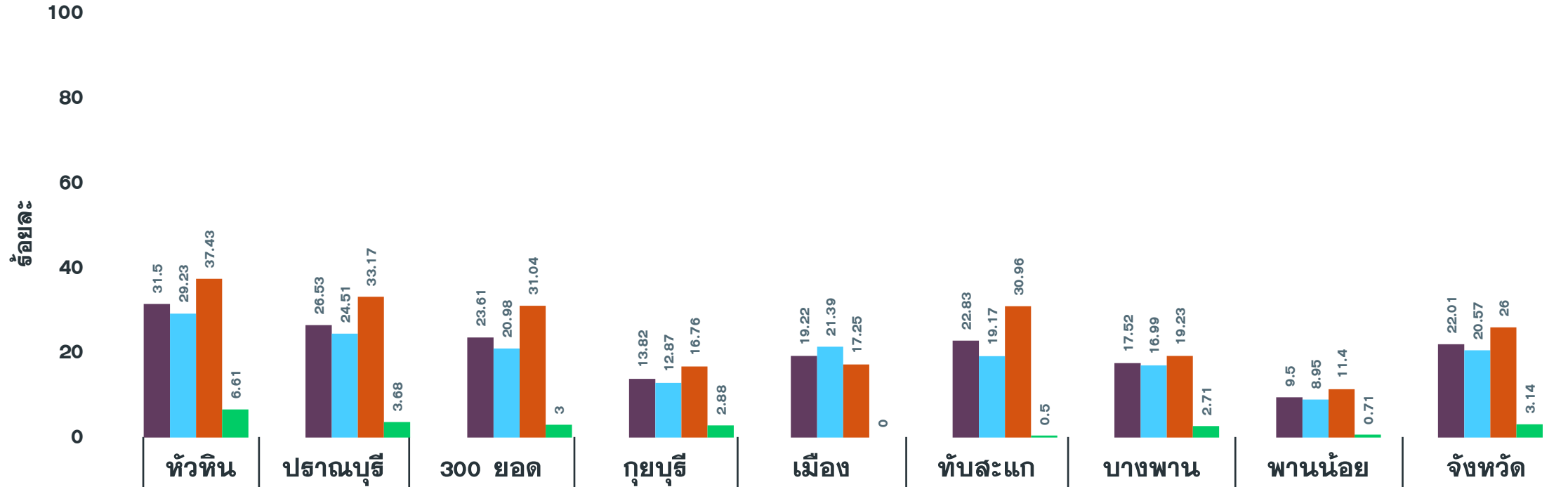

จำนวนเข็มที่ 3 (สะสม)	8,144	4,857	3,216	1,664	4,042	3,259	3,082	952	29,216
รวมกลุ่ม 608 เข็ม 3	31.50	26.53	23.61	13.82	19.22	22.83	17.52	9.50	22.01
ผู้มีอายุ 60 ปี	29.23	24.51	20.98	12.87	21.39	19.17	16.99	8.95	20.57
ผู้ป่วย 7 กลุ่มโรค	37.43	33.17	31.04	16.76	17.25	30.96	19.23	11.40	26.00
หญิงตั้งครรภ์	6.61	3.68	3.00	2.88	0.00	0.50	2.71	0.71	3.14



มาตรการ VUCA

ประชาชนปลอดภัย ประเทศไทยเดินต่อได้ ทุกฝ่ายร่วมมือกัน



V

Vaccine

ฉีดวัคซีน
เพิ่มภูมิต้านทาน
ลดป่วยหนัก ลดเสียชีวิต



U

**Universal
Prevention**

ป้องกันตนเอง
กับทุกคน ทุกที่
ทุกเวลา



C

**COVID Free
Setting**

สถานที่ปลอดภัย
ผู้ให้บริการฉีดวัคซีนครบ
ตรวจ ATK ประจำ

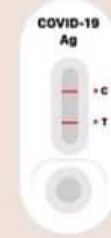

A

**Antigen
Test Kit**

ตรวจด้วย ATK
เมื่อมีความเสี่ยง
หรือมีอาการคล้ายไข้หวัด