



ศูนย์ปฏิบัติการภาวะฉุกเฉินด้านการแพทย์และสาธารณสุข
สำนักงานสาธารณสุขจังหวัดพระจวบคีรีขันธ์
กรณี โรคติดเชื้อไวรัสโคโรนา 2019

ฉบับที่ 713 EOC ครั้งที่ 411 วันที่ 31 มกราคม 2565 เวลา 09.00 น.

OMICRON
SARS-COV-2 VARIANT

code: B.1.1.529





รายงานสถานการณ์ COVID-19 ประจวบคีรีขันธ์

ประจวบคีรีขันธ์ ตั้งแต่ 1 ม.ค.-31 ม.ค.2565

รายใหม่วันนี้

+52

ในจังหวัด 47 นอกจังหวัด 5

จำนวนผู้ป่วยสะสม

2,008

รักษาหาย

1,298

(64.6%)

เสียชีวิต

3(+0)

(0.1%)

ผลงานการฉีดวัคซีน



รวมฉีดเพิ่ม 0 โดส
รวมฉีดแล้ว 922,854 โดส

ระบบเฝ้าระวังฯ

52

ระบบเฝ้าระวังและ
บริการสะสม

1,912



การใช้เตียงรักษาผู้ป่วย

เรือนจำ

0

เรือนจำสะสม

0

หลบหนีเข้าเมือง

0

หลบหนีเข้าเมืองสะสม

3

ติดจากต่างประเทศ

0

ติดจากต่างประเทศสะสม

93

ทั้งหมด

ใช้ไป

คงเหลือ

อัตราครองเตียง

919

376

543

40.9

ระดับเตียงตามความรุนแรงของโรค

สาย

ระดับ

0

(Home isolation&community isolation)

314

ระดับ

1

(ไม่ใช้ Oxygen)

370

ระดับ

2.1

(ใช้ oxygen low flow)

4

ระดับ

2.2

(ใช้ oxygen high flow)

1

ระดับ

3

(ใส่ท่อ & เครื่องช่วยหายใจ)

1

จำนวนผู้ป่วยสะสมตั้งแต่ปี 2563

ป่วย

รักษาหาย

เสียชีวิต

22,680

21,883 (96.5%)

127 (0.6%)

ตรวจ ATK พบเชื้อวันนี้

29

จำนวน ATK พบเชื้อสะสม

624



เข็มที่ 1

+150 สาย



ร้อยละ 71.8
ของประชากร

สะสม 415,297 สาย



เข็มที่ 2

+221 สาย



ร้อยละ 67.9
ของประชากร

สะสม 392,348 สาย



เข็มที่ 3

+1,498 สาย



ร้อยละ 18.7
ของประชากร

สะสม 108,183 สาย



เข็มที่ 4

+65 สาย



ร้อยละ 1.2
ของประชากร

สะสม 7,026 สาย

เปรียบเทียบอัตราป่วย COVID-19 กลุ่มที่ได้รับวัคซีน กับกลุ่มที่ไม่ได้รับวัคซีน

ตั้งแต่ 1 ส.ค.-27 ม.ค.65

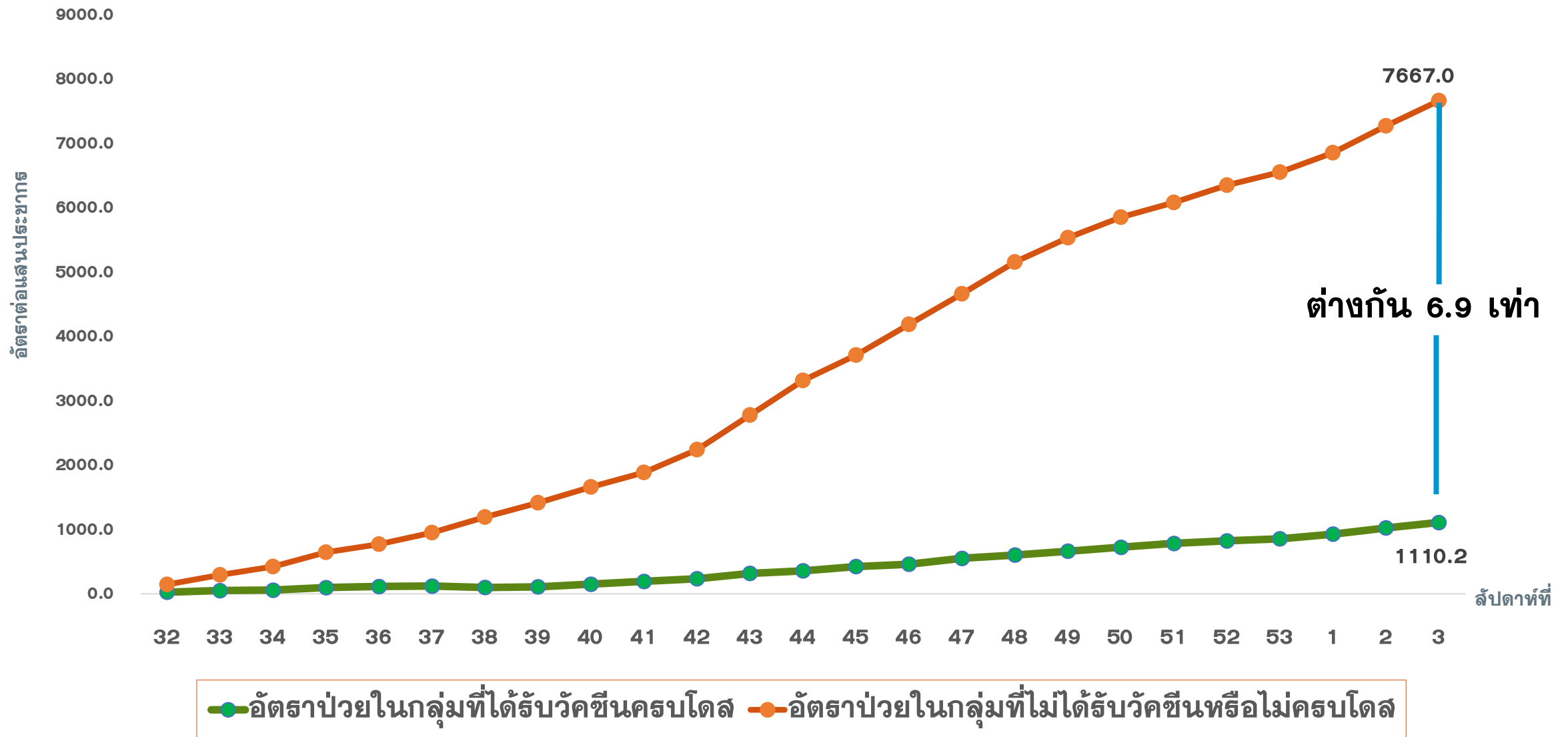

แนวโน้มการพบผู้ป่วยจากการตรวจ ATK ในโรงพยาบาล จ.ประจวบคีรีขันธ์

ข้อมูล 11-31 ม.ค.65

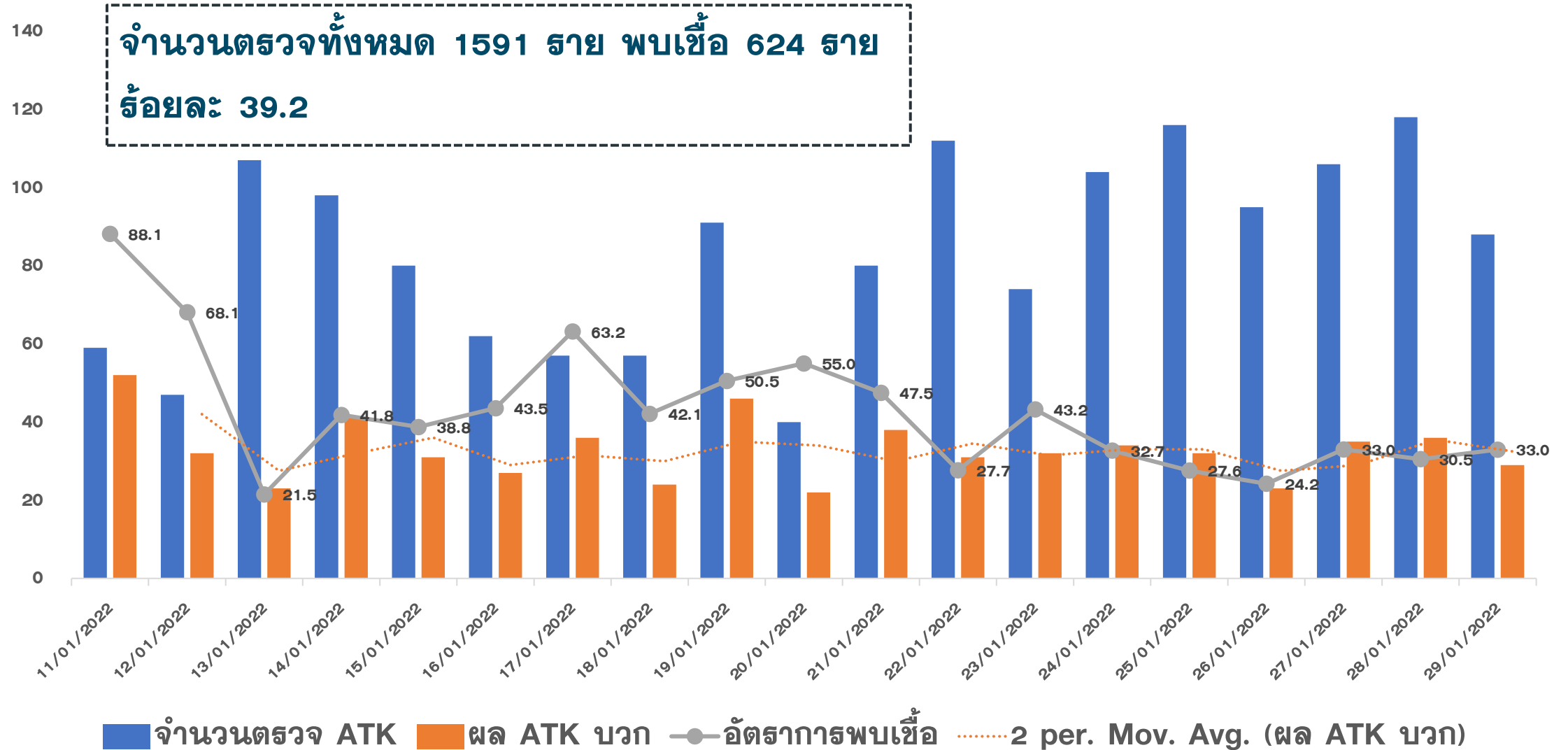

ข้อมูลเฉพาะโรงพยาบาลหัวหิน

แนวโน้มผู้ป่วย COVID-19 ตามวันเริ่มป่วย จำแนกประเภทความเสี่ยง

ตั้งแต่ 25 มี.ค.-31 ม.ค.65

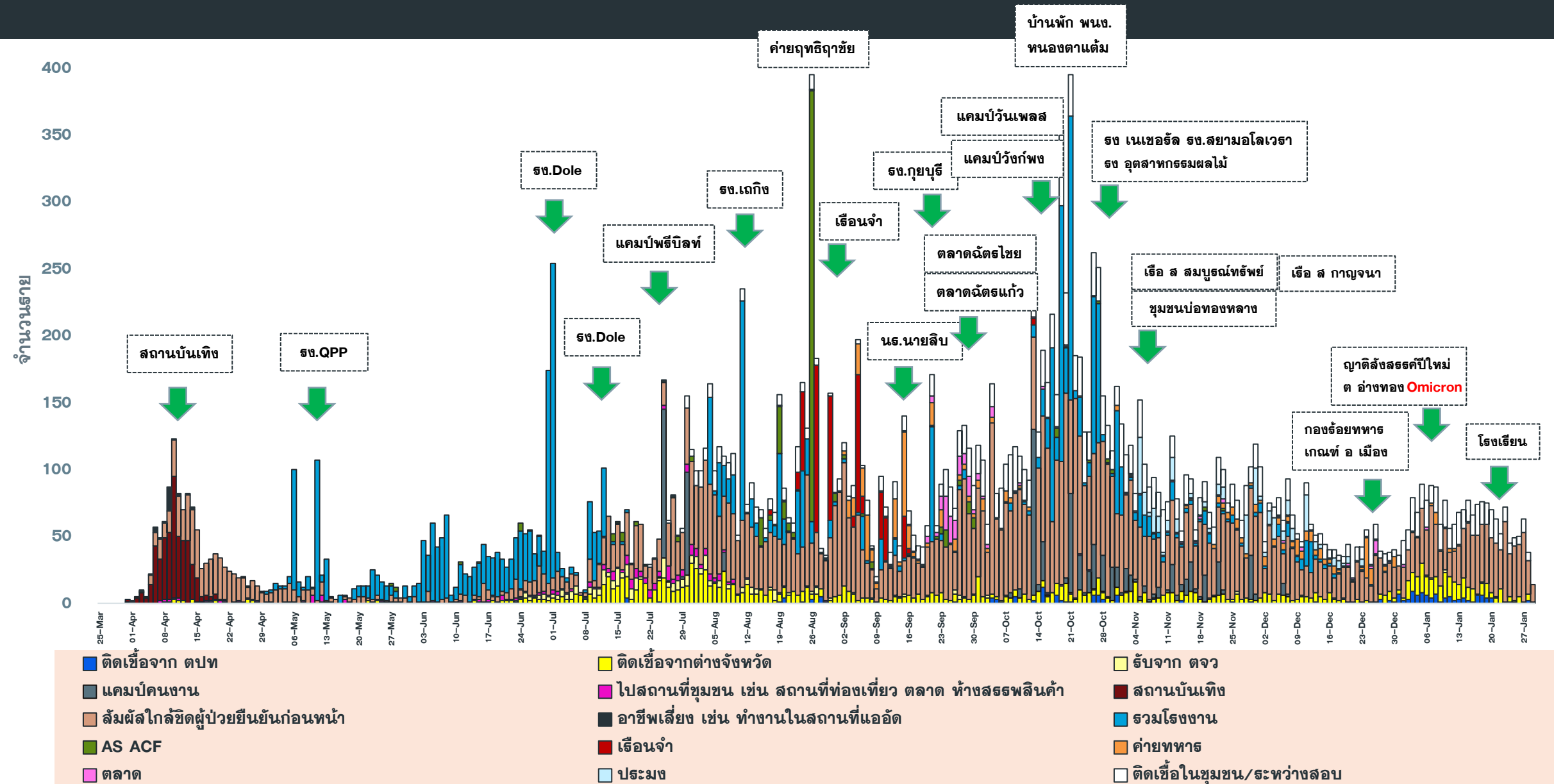

แนวโน้มผู้ป่วย COVID-19 ตามวันที่รายงาน จ.ประจวบคีรีขันธ์

ข้อมูล 31 ม.ค. 65

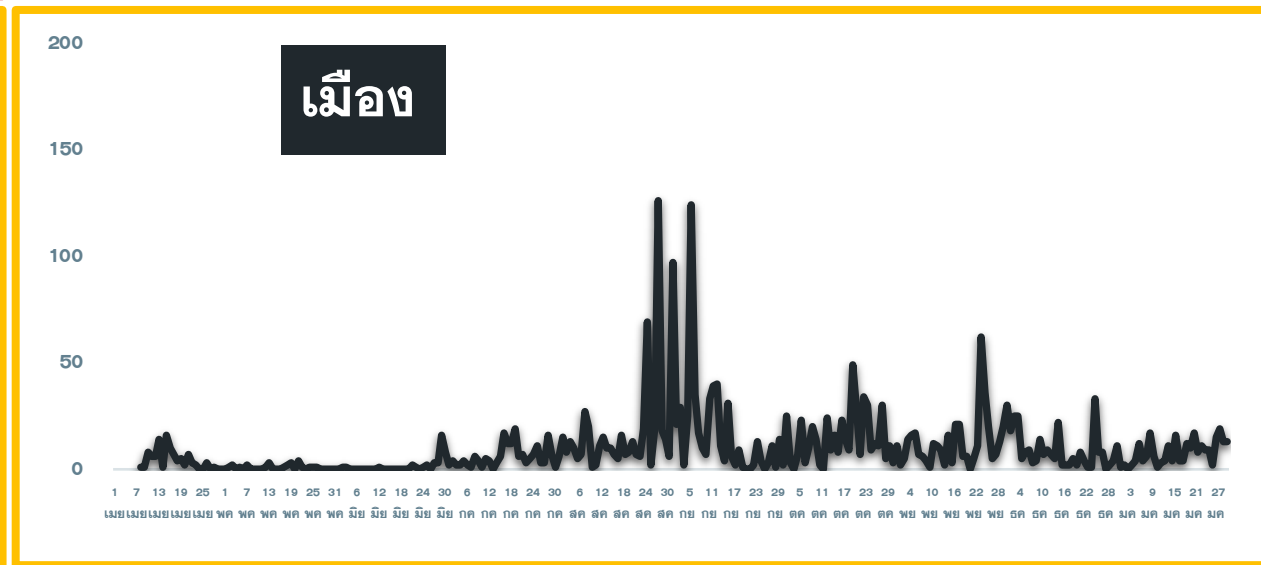
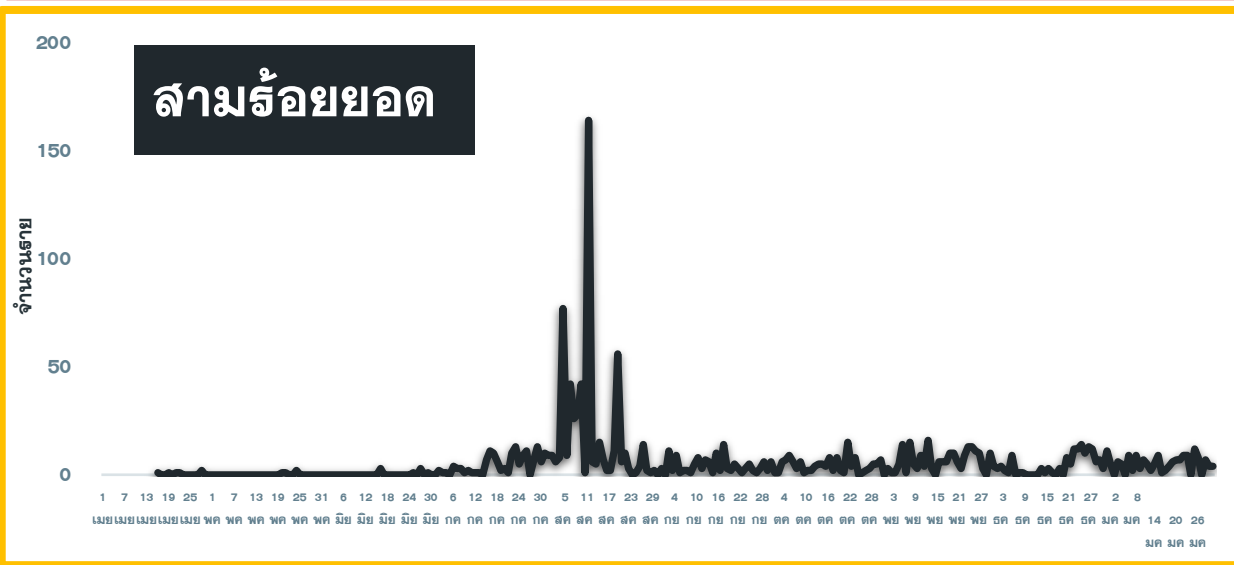
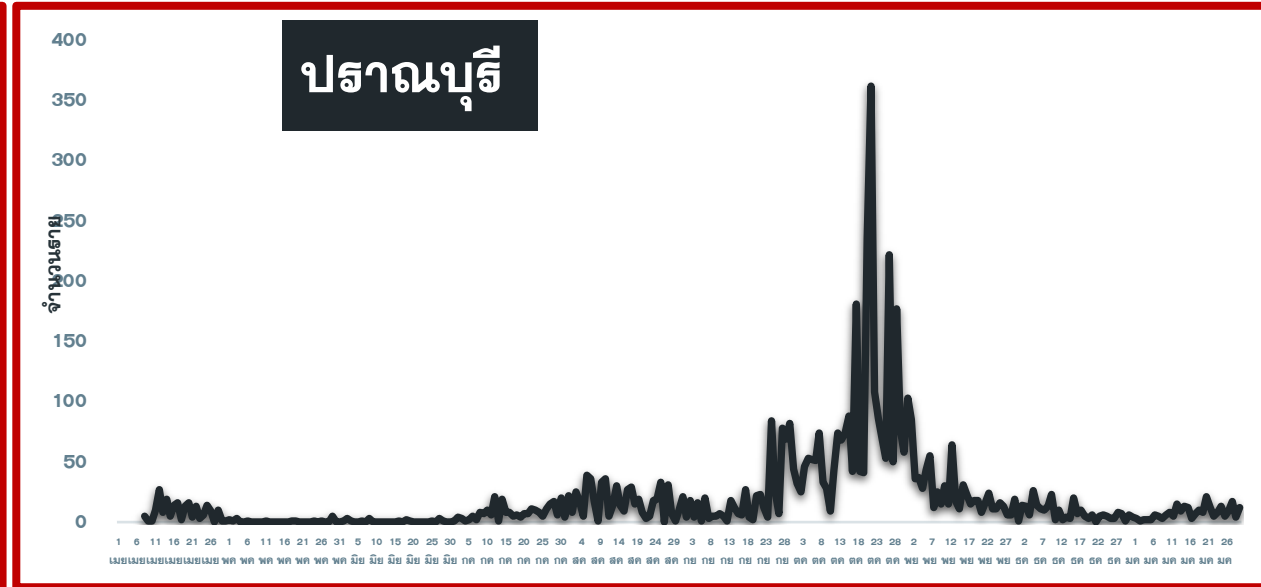
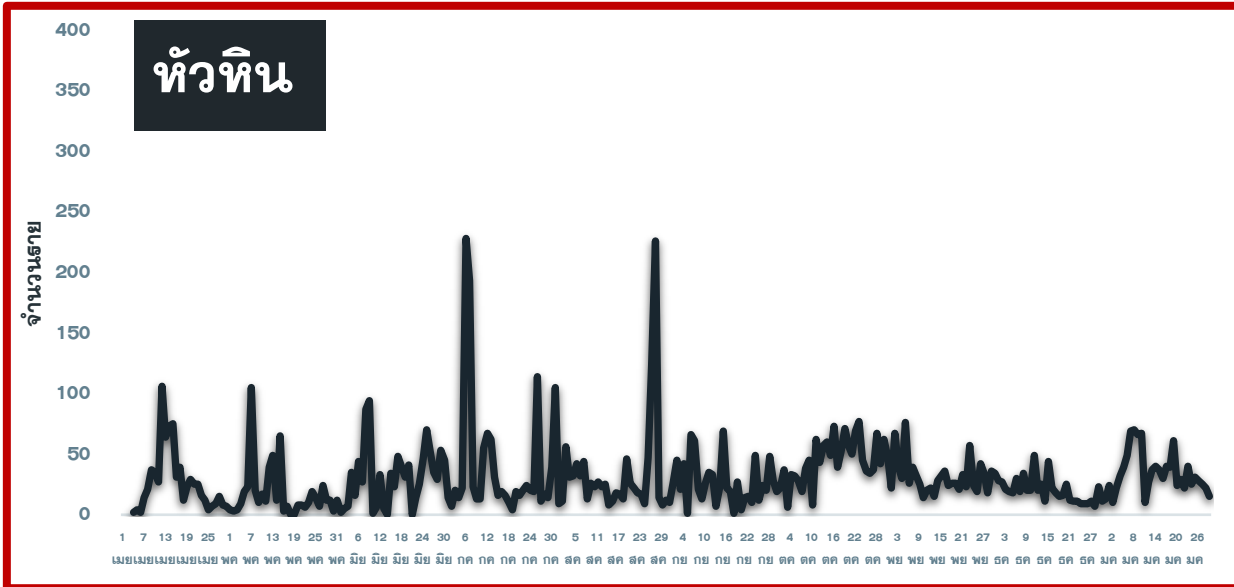

แนวโน้มผู้ป่วยรายวัน COVID-19 ตำบลพื้นที่ HUAHIN RECHARGE

(ต.หัวหิน และ ต.หนองแก) ตั้งแต่ 1 ตุลาคม 64

ข้อมูล 31 ม.ค.65

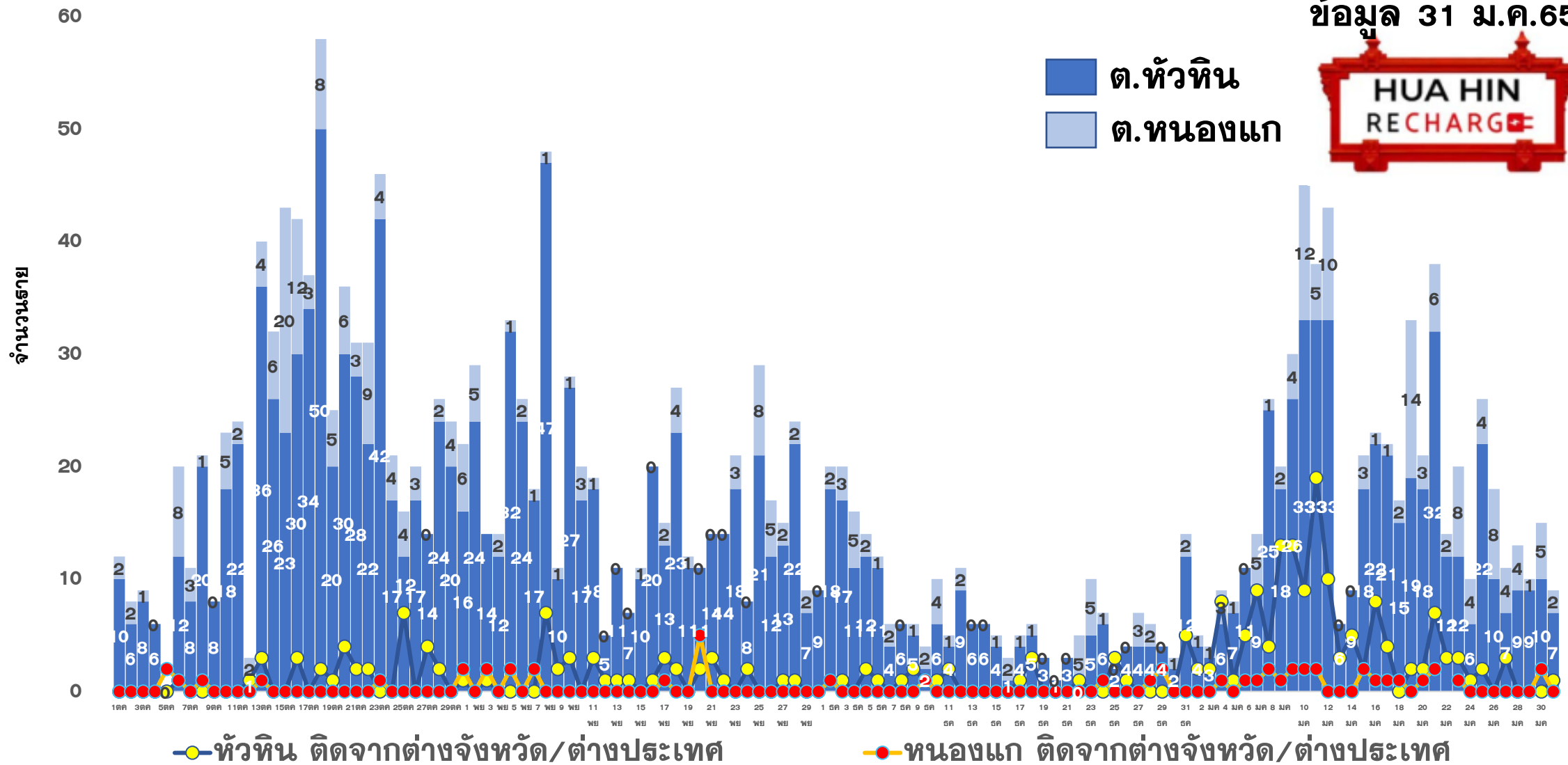



ผลการดำเนินการรับนักท่องเที่ยวต่างชาติ อ.หัวหิน จ.ประจวบคีรีขันธ์



สถานการณ์ COVID-19

ตั้งแต่ 1 ม.ค.65

ผู้ป่วยวันนี้ ผู้ป่วยสะสม รักษาหาย

52

2,008

1,298



ร้อยละความครอบคลุมวัคซีน

จังหวัด

หัวหิน

เข็ม 1

71.8

90.5

เข็ม 2

67.9

87.2



การใช้เตียงรักษาผู้ป่วย

ทั้งหมด ไข้ไป คงเหลือ อัตราครองเตียง

จังหวัด

919

376

543

40.9

หัวหิน

66

49

17

74.2



จำนวนนักท่องเที่ยวอำเภอหัวหิน สะสม

ตั้งแต่ 1 พ.ย.-30 ม.ค.65

เข้าพักโรงแรม

14,222

จากแบบ 5.5.4

14,387

จำนวนจองห้องพัก Sandbox (คืน)

2,964



ผลการตรวจ COVID-19 นักท่องเที่ยวต่างชาติ

จำนวนนักท่องเที่ยว
รับการตรวจวันนี้

ติดเชื้อจากการตรวจ
ครั้งแรก

ติดเชื้อจากการตรวจ
ครั้งที่ 2

Test & Go

Sandbox

Test & Go

Sandbox

Test & Go

Sandbox

15

0

0

0

0

0

จำนวนตรวจสะสม

ยอดสะสมตรวจติดเชื้อ
ครั้งแรก

ยอดสะสมตรวจติดเชื้อ
ครั้งที่ 2

2,731

1048

0

4

95

5



5 ลำดับสูงสุด นทท.

กลุ่ม Sandbox

RUSSIAN 711

BRITISH 74

DANISH 47

FINNISH 25

GERMAN 21

มาตรฐานความปลอดภัย
ด้านสุขอนามัยหัวหิน (แห่ง)



175



312



121

จัดทำโดย

สำนักงานสาธารณสุขจังหวัดประจวบคีรีขันธ์

คลัสเตอร์สะสมของพบ COVID-19 ตั้งแต่ 1 เม.ย.-31 ม.ค.65 จ.ประจวบคีรีขันธ์

| อำเภอ | จำนวน Cluster สะสม (10 ราย+) | ควบคุมได้ ภายใน 28 วัน | ร้อยละที่ ควบคุม ได้ | Cluster ควบคุมไม่ได้ ใน 28 วัน | จำนวน Cluster ที่พบผู้ป่วยรายสุดท้าย อยู่ในช่วง 14 วัน ก่อนหน้า | | | | |
|------------|------------------------------|------------------------|----------------------|---|---|------------------------|--------------|---------------------------|-------------|
| | | | | | จำนวน | ควบคุมได้ ภายใน 14 วัน | ร้อยละ | เกิน 14 วัน ไม่ถึง 28 วัน | เกิน 28 วัน |
| หัวหิน | 58 | 53 | 91.4 | ธง.โดล/ชุมชนเนपाल-ใต้รุ่ง / นธ.นายสิบ/ต.ฉัตรไชย/ธธ.ทหาร | 2 | 2 | 100.0 | 0 | 0 |
| ปราณบุรี | 39 | 35 | 89.7 | ตลาดฉัตรแก้ว/ธง.สยาม ธง.เนเชอรัล/ธง.ไฮเดอิก | 1 | 1 | 100.0 | 0 | 0 |
| สามร้อยยอด | 23 | 23 | 100.0 | — | 5 | 5 | 100.0 | 0 | 0 |
| กุยบุรี | 11 | 9 | 81.8 | บ้านเพื่อนกุยบุรี/ธง.กุยบุรี | 1 | 1 | 100.0 | 0 | 0 |
| เมือง | 33 | 32 | 97.0 | เรือนจำ | 0 | 0 | 0.0 | 0 | 0 |
| ทับสะแก | 3 | 3 | 100.0 | — | 2 | 2 | 100.0 | 0 | 0 |
| บางสะพาน | 29 | 29 | 100.0 | — | 2 | 2 | 100.0 | 0 | 0 |
| บางพานน้อย | 10 | 10 | 100.0 | — | 0 | 0 | 0.0 | 0 | 0 |
| รวม | 206 | 194 | 94.2 | 12 | 12 | 12 | 100.0 | 0 | 0 |

แผนที่แสดงคลัสเตอร์ COVID-19 ในจังหวัดประจวบคีรีขันธ์ ข้อมูล 31 ม.ค.65

คลัสเตอร์ที่พบผู้ป่วยในช่วง 14 วันล่าสุด

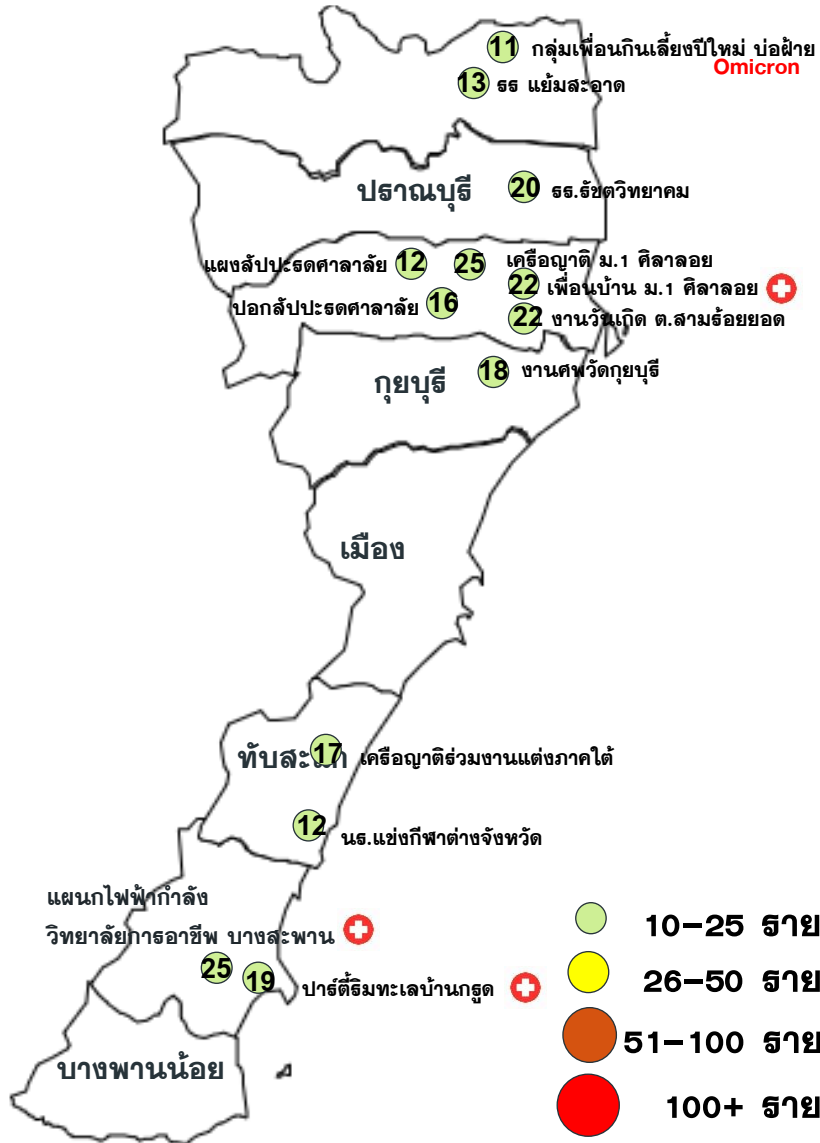

| คลัสเตอร์ | ประเภท | จำนวนผู้ป่วย | ผป.ชายสุดท้าย |
|---|-----------|--------------|---------------|
| งานวันเกิด ต.สามร้อยยอด | สังสรรค์ | 22 | 27 มค |
| เครือญาติร่วมงานแต่งภาคใต้ | งานแต่ง | 17 | 20 มค |
| ปอกลับประต ต.ศาลาลัย | รวมกลุ่ม | 16 | 19 มค |
| เพื่อนกินเลี้ยงปีใหม่ บ่อฝ้าย | สังสรรค์ | 11 | 23 มค |
| เครือญาติ ม 1 ตีลาLOY | เครือญาติ | 25 | 28 มค |
| งานศพวัดกุยบุรี | งานศพ | 18 | 25 มค |
| นธ.แข่งกีฬาต่างจังหวัด | รวมกลุ่ม | 12 | 22 มค |
| โรงเรียนรัชชตวิทยาาคม | โรงเรียน | 20 | 28 มค |
| แผงลัประตศาลาลัย | ค้าขาย | 12 | 26 มค |
| แผนกไฟฟ้ากำลังวิทยาลัยการอาชีพ บางสะพาน | โรงเรียน | 25(+1) | 29 มค |
| โรงเรียนแย้มสะอาด | โรงเรียน | 13 | 28 มค |
| เพื่อนบ้าน ม 1 ตีลาLOY | เครือญาติ | 22(+3) | 30 มค |
| ปาร์ตี้ริมทะเลบ้านกรูด | สังสรรค์ | 19(+4) | 29 มค |

จำนวนทั้งหมด 13 คลัสเตอร์
ควบคุมได้ ภายใน 14 วัน
จำนวน 13 คลัสเตอร์

แนวโน้มพบในกลุ่มงานสังสรรค์
 งานแต่งงาน งานศพ เครือญาติ ผู้ที่
 เดินทางกลับจากต่างจังหวัด และ
 โรงเรียน เป็นต้น

ความเชื่อมโยงผู้ป่วยรายใหม่วันที่ 31 ม.ค.65 จ.ประจวบคีรีขันธ์

CLUSTER ที่ต้องเฝ้าระวังเป็นพิเศษ

| | |
|---------------------|--------|
| จำนวนผู้ป่วยรายใหม่ | 52 ราย |
| เพศชาย | 23 ราย |
| เพศหญิง | 29 ราย |
| สัญชาติไทย | 49 ราย |
| สัญชาติเมียนมาร์ | 1 ราย |
| สัญชาติจีน | 1 ราย |
| สัญชาติฝรั่งเศส | 1 ราย |
| มีอาการ | 44 ราย |
| ไม่มีอาการ | 8 ราย |
| ติดเชื้อในจังหวัด | 47 ราย |
| ติดเชื่อนอกจังหวัด | 5 ราย |

Clusterเพื่อนบ้าน ม.1 ศิลาลอย

จำนวนผู้ป่วยที่เชื่อมโยงทั้งหมด 22 ราย

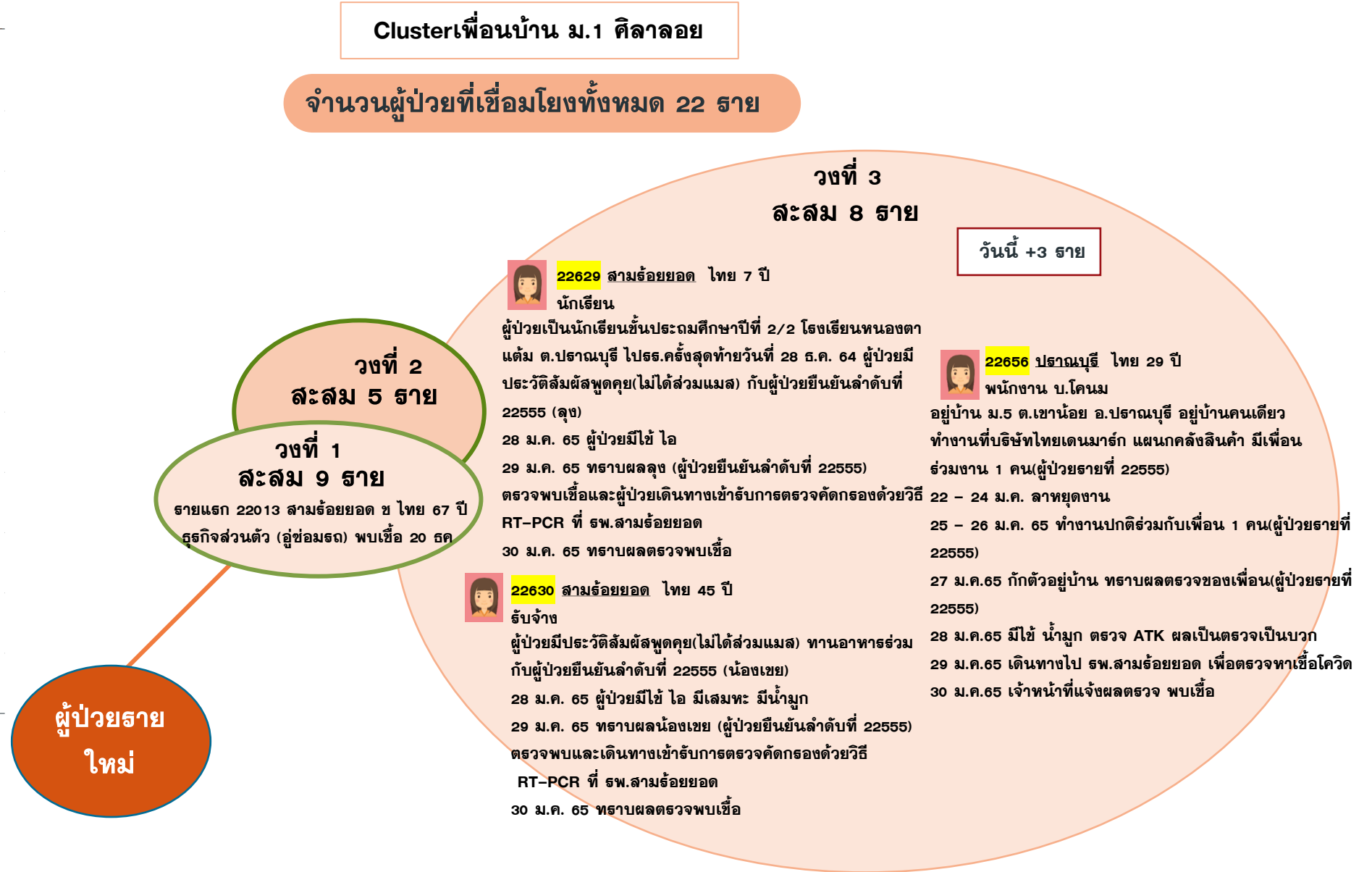

มีอาการ ไม่มีอาการ

แนวโน้มการระบาดของ CLUSTER ที่สำคัญในจังหวัดประจวบคีรีขันธ์

ณ 31 ม.ค.65

| คลัสเตอร์ | วันเริ่มต้น เหตุการณ์ INDEX CASE | วันที่พบพบ รายสุดท้าย | จำนวน ผู้ป่วยสะสม | กราฟการระบาด | จำนวนวัน/ สถานะ | | | | | | | | | | | | | | | | | | | | |
|---|--|--------------------------|----------------------|---|--------------------|--------------------|-----------|---|-----------|---|-----------|---|-----------|---|-----------|---|-----------|---|-----------|---|-----------|---|-----------|---|------------------------|
| เพื่อนบ้าน ม.1 ติลาลอย อ.สามร้อยยอด | รายที่ 22013 ธุรกิจส่วนตัว (ผู้ซ่อมรถ) เริ่มป่วย 17 มค พบพบ./ พบเชื้อ 20 ม.ค.64 | 29 ม.ค.65 | 22 | <p>Index case 22013 17 มค</p> <table border="1"> <caption>Index Case Data for Cluster 22013</caption> <thead> <tr> <th>วันที่</th> <th>จำนวนผู้ป่วยรายวัน</th> </tr> </thead> <tbody> <tr><td>17 ม.ค.65</td><td>1</td></tr> <tr><td>22 ม.ค.65</td><td>4</td></tr> <tr><td>23 ม.ค.65</td><td>2</td></tr> <tr><td>24 ม.ค.65</td><td>2</td></tr> <tr><td>25 ม.ค.65</td><td>1</td></tr> <tr><td>26 ม.ค.65</td><td>1</td></tr> <tr><td>28 ม.ค.65</td><td>2</td></tr> <tr><td>29 ม.ค.65</td><td>2</td></tr> <tr><td>30 ม.ค.65</td><td>1</td></tr> </tbody> </table> | วันที่ | จำนวนผู้ป่วยรายวัน | 17 ม.ค.65 | 1 | 22 ม.ค.65 | 4 | 23 ม.ค.65 | 2 | 24 ม.ค.65 | 2 | 25 ม.ค.65 | 1 | 26 ม.ค.65 | 1 | 28 ม.ค.65 | 2 | 29 ม.ค.65 | 2 | 30 ม.ค.65 | 1 | 9 วัน ACTIVE |
| วันที่ | จำนวนผู้ป่วยรายวัน | | | | | | | | | | | | | | | | | | | | | | | | |
| 17 ม.ค.65 | 1 | | | | | | | | | | | | | | | | | | | | | | | | |
| 22 ม.ค.65 | 4 | | | | | | | | | | | | | | | | | | | | | | | | |
| 23 ม.ค.65 | 2 | | | | | | | | | | | | | | | | | | | | | | | | |
| 24 ม.ค.65 | 2 | | | | | | | | | | | | | | | | | | | | | | | | |
| 25 ม.ค.65 | 1 | | | | | | | | | | | | | | | | | | | | | | | | |
| 26 ม.ค.65 | 1 | | | | | | | | | | | | | | | | | | | | | | | | |
| 28 ม.ค.65 | 2 | | | | | | | | | | | | | | | | | | | | | | | | |
| 29 ม.ค.65 | 2 | | | | | | | | | | | | | | | | | | | | | | | | |
| 30 ม.ค.65 | 1 | | | | | | | | | | | | | | | | | | | | | | | | |

ความเชื่อมโยงผู้ป่วยรายใหม่วันที่ 31 ม.ค.65 จ.ประจวบคีรีขันธ์

CLUSTER ที่ต้องเฝ้าระวังเป็นพิเศษ

Cluster ปาร์ตี้ริมทะเลบ้านกรูด

จำนวนผู้ป่วยที่เชื่อมโยงทั้งหมด 19 ราย

วงที่ 1

สะสม 16 ราย

วันนี้ +1 ราย

รายแรก 22497, 22498 บางสะพาน
กลุ่มเพื่อนทานอาหารริมทะเลบ้านกรูด พบเชื้อ 27 มค

-  **22651** บางสะพาน ไทย 28 ปี
พนักงานบริษัท OS เซอวิส(กทม) สหวิริยา(คุมงาน ออฟฟิตนอก)
สัมผัสผู้ป่วยยืนยัน สพ.มาบอำมฤต (เพื่อน)
22 ม.ค.65 ทานอาหาร ร่วมกันกับกลุ่มเพื่อน อีกประมาณ
10 คน นั่งกินอาหารร่วมกัน ที่ริมทะเลบ้านกรูด
25 ม.ค.65 มีอาการ ไข้ เจ็บคอ ตรวจ ATK ผลบวก และ
ไปทำงานวันสุดท้าย
29 ม.ค.65 ตรวจ RT PCR ผลพบเชื้อ

วงที่ 2

วันนี้ +3 ราย

-  **22653** บางสะพาน ไทย 23 ปี
พนักงานเวสโคส กองช่างไฟฟ้า
สัมผัสผู้ป่วยยืนยัน รายที่ 22599 (เป็นลูกพี่ลูกน้องกัน)
23 ม.ค.65 ผู้ป่วยรายที่ 22599 เดินทางมาที่ซุ้มไก่ชน
ได้ ทานอาหารร่วมกัน
27 ม.ค.65 มีอาการ ไอ เสมหะ ไปทำงานวันสุดท้าย
29 ม.ค.65 ตรวจ RT PCR ผลพบเชื้อ

-  **22654** บางสะพาน ไทย 21 ปี
เลี้ยงไก่ชน
สัมผัสผู้ป่วยยืนยัน รายที่ 22599 (เพื่อน)
23 ม.ค.65 ผู้ป่วยรายที่ 22599 เดินทางมาที่ซุ้มไก่ชน
ทานอาหารร่วมกัน
27 ม.ค.65 มีอาการ ไอ เสมหะ
29 ม.ค.65 ตรวจ RT PCR ผลพบเชื้อ

-  **22655** บางสะพาน ไทย 24 ปี
เลี้ยงไก่ชน
สัมผัสผู้ป่วยยืนยัน รายที่ 22599 (เพื่อน)
23 ม.ค.65 ผู้ป่วยรายที่ 22599 เดินทางมาที่ซุ้มไก่ชน
ทานอาหารร่วมกัน
27 ม.ค.65 มีอาการ ไอ เสมหะ
29 ม.ค.65 ตรวจ RT PCR ผลพบเชื้อ

ผู้ป่วยรายใหม่

แนวโน้มการระบาดของ CLUSTER ที่สำคัญในจังหวัดประจวบคีรีขันธ์

ณ 31 ม.ค.65

| คลัสเตอร์ | วันเริ่มต้น เหตุการณ์ INDEX CASE | วันที่พบพบ รายสุดท้าย | จำนวน ผู้ป่วยสะสม | กราฟการระบาด | จำนวนวัน/ สถานะ | | | | | | | | | | | | | | | | | | | | | | | | | | | | | | | | | | | | | | | | | | | | | | | | | | | | | | | | | | | | | | | | | | | | | | | | |
|--|---|--------------------------|----------------------|--|--------------------|--------------|-----------|---|-----------|---|-----------|---|-----------|---|-----------|---|-----------|---|-----------|---|-----------|---|-----------|---|-----------|---|-----------|---|-----------|---|----------|---|----------|---|----------|---|----------|---|----------|---|----------|---|----------|---|----------|---|----------|---|-----------|---|-----------|---|-----------|---|-----------|---|-----------|---|-----------|---|-----------|---|-----------|---|-----------|---|-----------|---|-----------|---|-----------|---|-----------|---|-----------|---|------------------------|
| ปาร์ตี้ริมทะเลบ้าน กรูด อ.บางสะพาน | รายที่ 22497 นักเรียน โรงเรียนแย้ม สะอาด เริ่มป่วย 26 มค พบพบ./พบเชื้อ 27 ม.ค.64 | 29 ม.ค.65 | 19 | <p>Index case 22497</p> <table border="1"> <caption>Index Case Data for Cluster 22497</caption> <thead> <tr> <th>วันที่</th> <th>จำนวนผู้ป่วย</th> </tr> </thead> <tbody> <tr><td>20 ม.ค.65</td><td>0</td></tr> <tr><td>21 ม.ค.65</td><td>0</td></tr> <tr><td>22 ม.ค.65</td><td>0</td></tr> <tr><td>23 ม.ค.65</td><td>1</td></tr> <tr><td>24 ม.ค.65</td><td>5</td></tr> <tr><td>25 ม.ค.65</td><td>1</td></tr> <tr><td>26 ม.ค.65</td><td>5</td></tr> <tr><td>27 ม.ค.65</td><td>3</td></tr> <tr><td>28 ม.ค.65</td><td>0</td></tr> <tr><td>29 ม.ค.65</td><td>1</td></tr> <tr><td>30 ม.ค.65</td><td>0</td></tr> <tr><td>31 ม.ค.65</td><td>0</td></tr> <tr><td>1 ก.พ.65</td><td>0</td></tr> <tr><td>2 ก.พ.65</td><td>0</td></tr> <tr><td>3 ก.พ.65</td><td>0</td></tr> <tr><td>4 ก.พ.65</td><td>0</td></tr> <tr><td>5 ก.พ.65</td><td>0</td></tr> <tr><td>6 ก.พ.65</td><td>0</td></tr> <tr><td>7 ก.พ.65</td><td>0</td></tr> <tr><td>8 ก.พ.65</td><td>0</td></tr> <tr><td>9 ก.พ.65</td><td>0</td></tr> <tr><td>10 ก.พ.65</td><td>0</td></tr> <tr><td>11 ก.พ.65</td><td>0</td></tr> <tr><td>12 ก.พ.65</td><td>0</td></tr> <tr><td>13 ก.พ.65</td><td>0</td></tr> <tr><td>14 ก.พ.65</td><td>0</td></tr> <tr><td>15 ก.พ.65</td><td>0</td></tr> <tr><td>16 ก.พ.65</td><td>0</td></tr> <tr><td>17 ก.พ.65</td><td>0</td></tr> <tr><td>18 ก.พ.65</td><td>0</td></tr> <tr><td>19 ก.พ.65</td><td>0</td></tr> <tr><td>20 ก.พ.65</td><td>0</td></tr> <tr><td>21 ก.พ.65</td><td>0</td></tr> <tr><td>22 ก.พ.65</td><td>0</td></tr> <tr><td>23 ก.พ.65</td><td>0</td></tr> </tbody> </table> | วันที่ | จำนวนผู้ป่วย | 20 ม.ค.65 | 0 | 21 ม.ค.65 | 0 | 22 ม.ค.65 | 0 | 23 ม.ค.65 | 1 | 24 ม.ค.65 | 5 | 25 ม.ค.65 | 1 | 26 ม.ค.65 | 5 | 27 ม.ค.65 | 3 | 28 ม.ค.65 | 0 | 29 ม.ค.65 | 1 | 30 ม.ค.65 | 0 | 31 ม.ค.65 | 0 | 1 ก.พ.65 | 0 | 2 ก.พ.65 | 0 | 3 ก.พ.65 | 0 | 4 ก.พ.65 | 0 | 5 ก.พ.65 | 0 | 6 ก.พ.65 | 0 | 7 ก.พ.65 | 0 | 8 ก.พ.65 | 0 | 9 ก.พ.65 | 0 | 10 ก.พ.65 | 0 | 11 ก.พ.65 | 0 | 12 ก.พ.65 | 0 | 13 ก.พ.65 | 0 | 14 ก.พ.65 | 0 | 15 ก.พ.65 | 0 | 16 ก.พ.65 | 0 | 17 ก.พ.65 | 0 | 18 ก.พ.65 | 0 | 19 ก.พ.65 | 0 | 20 ก.พ.65 | 0 | 21 ก.พ.65 | 0 | 22 ก.พ.65 | 0 | 23 ก.พ.65 | 0 | 2 วัน ACTIVE |
| วันที่ | จำนวนผู้ป่วย | | | | | | | | | | | | | | | | | | | | | | | | | | | | | | | | | | | | | | | | | | | | | | | | | | | | | | | | | | | | | | | | | | | | | | | | | | | | |
| 20 ม.ค.65 | 0 | | | | | | | | | | | | | | | | | | | | | | | | | | | | | | | | | | | | | | | | | | | | | | | | | | | | | | | | | | | | | | | | | | | | | | | | | | | | |
| 21 ม.ค.65 | 0 | | | | | | | | | | | | | | | | | | | | | | | | | | | | | | | | | | | | | | | | | | | | | | | | | | | | | | | | | | | | | | | | | | | | | | | | | | | | |
| 22 ม.ค.65 | 0 | | | | | | | | | | | | | | | | | | | | | | | | | | | | | | | | | | | | | | | | | | | | | | | | | | | | | | | | | | | | | | | | | | | | | | | | | | | | |
| 23 ม.ค.65 | 1 | | | | | | | | | | | | | | | | | | | | | | | | | | | | | | | | | | | | | | | | | | | | | | | | | | | | | | | | | | | | | | | | | | | | | | | | | | | | |
| 24 ม.ค.65 | 5 | | | | | | | | | | | | | | | | | | | | | | | | | | | | | | | | | | | | | | | | | | | | | | | | | | | | | | | | | | | | | | | | | | | | | | | | | | | | |
| 25 ม.ค.65 | 1 | | | | | | | | | | | | | | | | | | | | | | | | | | | | | | | | | | | | | | | | | | | | | | | | | | | | | | | | | | | | | | | | | | | | | | | | | | | | |
| 26 ม.ค.65 | 5 | | | | | | | | | | | | | | | | | | | | | | | | | | | | | | | | | | | | | | | | | | | | | | | | | | | | | | | | | | | | | | | | | | | | | | | | | | | | |
| 27 ม.ค.65 | 3 | | | | | | | | | | | | | | | | | | | | | | | | | | | | | | | | | | | | | | | | | | | | | | | | | | | | | | | | | | | | | | | | | | | | | | | | | | | | |
| 28 ม.ค.65 | 0 | | | | | | | | | | | | | | | | | | | | | | | | | | | | | | | | | | | | | | | | | | | | | | | | | | | | | | | | | | | | | | | | | | | | | | | | | | | | |
| 29 ม.ค.65 | 1 | | | | | | | | | | | | | | | | | | | | | | | | | | | | | | | | | | | | | | | | | | | | | | | | | | | | | | | | | | | | | | | | | | | | | | | | | | | | |
| 30 ม.ค.65 | 0 | | | | | | | | | | | | | | | | | | | | | | | | | | | | | | | | | | | | | | | | | | | | | | | | | | | | | | | | | | | | | | | | | | | | | | | | | | | | |
| 31 ม.ค.65 | 0 | | | | | | | | | | | | | | | | | | | | | | | | | | | | | | | | | | | | | | | | | | | | | | | | | | | | | | | | | | | | | | | | | | | | | | | | | | | | |
| 1 ก.พ.65 | 0 | | | | | | | | | | | | | | | | | | | | | | | | | | | | | | | | | | | | | | | | | | | | | | | | | | | | | | | | | | | | | | | | | | | | | | | | | | | | |
| 2 ก.พ.65 | 0 | | | | | | | | | | | | | | | | | | | | | | | | | | | | | | | | | | | | | | | | | | | | | | | | | | | | | | | | | | | | | | | | | | | | | | | | | | | | |
| 3 ก.พ.65 | 0 | | | | | | | | | | | | | | | | | | | | | | | | | | | | | | | | | | | | | | | | | | | | | | | | | | | | | | | | | | | | | | | | | | | | | | | | | | | | |
| 4 ก.พ.65 | 0 | | | | | | | | | | | | | | | | | | | | | | | | | | | | | | | | | | | | | | | | | | | | | | | | | | | | | | | | | | | | | | | | | | | | | | | | | | | | |
| 5 ก.พ.65 | 0 | | | | | | | | | | | | | | | | | | | | | | | | | | | | | | | | | | | | | | | | | | | | | | | | | | | | | | | | | | | | | | | | | | | | | | | | | | | | |
| 6 ก.พ.65 | 0 | | | | | | | | | | | | | | | | | | | | | | | | | | | | | | | | | | | | | | | | | | | | | | | | | | | | | | | | | | | | | | | | | | | | | | | | | | | | |
| 7 ก.พ.65 | 0 | | | | | | | | | | | | | | | | | | | | | | | | | | | | | | | | | | | | | | | | | | | | | | | | | | | | | | | | | | | | | | | | | | | | | | | | | | | | |
| 8 ก.พ.65 | 0 | | | | | | | | | | | | | | | | | | | | | | | | | | | | | | | | | | | | | | | | | | | | | | | | | | | | | | | | | | | | | | | | | | | | | | | | | | | | |
| 9 ก.พ.65 | 0 | | | | | | | | | | | | | | | | | | | | | | | | | | | | | | | | | | | | | | | | | | | | | | | | | | | | | | | | | | | | | | | | | | | | | | | | | | | | |
| 10 ก.พ.65 | 0 | | | | | | | | | | | | | | | | | | | | | | | | | | | | | | | | | | | | | | | | | | | | | | | | | | | | | | | | | | | | | | | | | | | | | | | | | | | | |
| 11 ก.พ.65 | 0 | | | | | | | | | | | | | | | | | | | | | | | | | | | | | | | | | | | | | | | | | | | | | | | | | | | | | | | | | | | | | | | | | | | | | | | | | | | | |
| 12 ก.พ.65 | 0 | | | | | | | | | | | | | | | | | | | | | | | | | | | | | | | | | | | | | | | | | | | | | | | | | | | | | | | | | | | | | | | | | | | | | | | | | | | | |
| 13 ก.พ.65 | 0 | | | | | | | | | | | | | | | | | | | | | | | | | | | | | | | | | | | | | | | | | | | | | | | | | | | | | | | | | | | | | | | | | | | | | | | | | | | | |
| 14 ก.พ.65 | 0 | | | | | | | | | | | | | | | | | | | | | | | | | | | | | | | | | | | | | | | | | | | | | | | | | | | | | | | | | | | | | | | | | | | | | | | | | | | | |
| 15 ก.พ.65 | 0 | | | | | | | | | | | | | | | | | | | | | | | | | | | | | | | | | | | | | | | | | | | | | | | | | | | | | | | | | | | | | | | | | | | | | | | | | | | | |
| 16 ก.พ.65 | 0 | | | | | | | | | | | | | | | | | | | | | | | | | | | | | | | | | | | | | | | | | | | | | | | | | | | | | | | | | | | | | | | | | | | | | | | | | | | | |
| 17 ก.พ.65 | 0 | | | | | | | | | | | | | | | | | | | | | | | | | | | | | | | | | | | | | | | | | | | | | | | | | | | | | | | | | | | | | | | | | | | | | | | | | | | | |
| 18 ก.พ.65 | 0 | | | | | | | | | | | | | | | | | | | | | | | | | | | | | | | | | | | | | | | | | | | | | | | | | | | | | | | | | | | | | | | | | | | | | | | | | | | | |
| 19 ก.พ.65 | 0 | | | | | | | | | | | | | | | | | | | | | | | | | | | | | | | | | | | | | | | | | | | | | | | | | | | | | | | | | | | | | | | | | | | | | | | | | | | | |
| 20 ก.พ.65 | 0 | | | | | | | | | | | | | | | | | | | | | | | | | | | | | | | | | | | | | | | | | | | | | | | | | | | | | | | | | | | | | | | | | | | | | | | | | | | | |
| 21 ก.พ.65 | 0 | | | | | | | | | | | | | | | | | | | | | | | | | | | | | | | | | | | | | | | | | | | | | | | | | | | | | | | | | | | | | | | | | | | | | | | | | | | | |
| 22 ก.พ.65 | 0 | | | | | | | | | | | | | | | | | | | | | | | | | | | | | | | | | | | | | | | | | | | | | | | | | | | | | | | | | | | | | | | | | | | | | | | | | | | | |
| 23 ก.พ.65 | 0 | | | | | | | | | | | | | | | | | | | | | | | | | | | | | | | | | | | | | | | | | | | | | | | | | | | | | | | | | | | | | | | | | | | | | | | | | | | | |

ความเชื่อมโยงผู้ป่วยรายใหม่วันที่ 31 ม.ค.65 จ.ประจวบคีรีขันธ์

CLUSTER ที่ต้องเฝ้าระวังเป็นพิเศษ

Cluster แผนกไฟฟ้ากำลัง วิทยาลัยการอาชีพบางสะพาน

จำนวนผู้ป่วยที่เชื่อมโยงทั้งหมด 25 ราย



แนวโน้มการระบาดของ CLUSTER ที่สำคัญในจังหวัดระจวบคี่ร์ขันร์

ณ 31 ม.ค.65

| คลัสเตอร์ | วันเริ่มต้น เหตุการณ์ INDEX CASE | วันที่พบพบ รายสุดท้าย | จำนวน ผู้ป่วยสะสม | กราฟการระบาด | จำนวนวัน/ สถานะ | | | | | | | | | | | | | | | | | | | | | | | | | | | | | | | | | | | | | | | | | | | | | | | | | | | | | | | | | | | | | | | | | | | | | | |
|--|--|--------------------------|----------------------|---|--------------------|--------------|-----------|---|-----------|---|-----------|---|-----------|---|-----------|---|-----------|---|-----------|---|-----------|---|-----------|---|-----------|---|-----------|---|-----------|---|-----------|---|-----------|---|-----------|---|-----------|---|-----------|---|-----------|---|----------|---|----------|---|----------|---|----------|---|----------|---|----------|---|----------|---|----------|---|----------|---|-----------|---|-----------|---|-----------|---|-----------|---|-----------|---|-----------|---|-----------|---|------------------------|
| แผนกไฟฟ้ากำลัง วิทยาลัยการอาชีพ บางสะพาน อ.บางสะพาน | รายที่ 22094 ครู แผนกช่าง ไฟฟ้ากำลัง เริ่มป่วย 19 มค พบพบ./พบเชื้อ 21 ม.ค.64 | 29 ม.ค.65 | 25 | <p>Index case 22094</p> <p>19 มค</p> <table border="1"> <caption>Index Case 22094 Data</caption> <thead> <tr> <th>วันที่</th> <th>จำนวนผู้ป่วย</th> </tr> </thead> <tbody> <tr><td>14 ม.ค.65</td><td>0</td></tr> <tr><td>15 ม.ค.65</td><td>0</td></tr> <tr><td>16 ม.ค.65</td><td>0</td></tr> <tr><td>17 ม.ค.65</td><td>2</td></tr> <tr><td>18 ม.ค.65</td><td>0</td></tr> <tr><td>19 ม.ค.65</td><td>3</td></tr> <tr><td>20 ม.ค.65</td><td>2</td></tr> <tr><td>21 ม.ค.65</td><td>1</td></tr> <tr><td>22 ม.ค.65</td><td>0</td></tr> <tr><td>23 ม.ค.65</td><td>4</td></tr> <tr><td>24 ม.ค.65</td><td>0</td></tr> <tr><td>25 ม.ค.65</td><td>3</td></tr> <tr><td>26 ม.ค.65</td><td>2</td></tr> <tr><td>27 ม.ค.65</td><td>1</td></tr> <tr><td>28 ม.ค.65</td><td>1</td></tr> <tr><td>29 ม.ค.65</td><td>0</td></tr> <tr><td>30 ม.ค.65</td><td>0</td></tr> <tr><td>31 ม.ค.65</td><td>0</td></tr> <tr><td>1 ก.พ.65</td><td>0</td></tr> <tr><td>2 ก.พ.65</td><td>0</td></tr> <tr><td>3 ก.พ.65</td><td>0</td></tr> <tr><td>4 ก.พ.65</td><td>0</td></tr> <tr><td>5 ก.พ.65</td><td>0</td></tr> <tr><td>6 ก.พ.65</td><td>0</td></tr> <tr><td>7 ก.พ.65</td><td>0</td></tr> <tr><td>8 ก.พ.65</td><td>0</td></tr> <tr><td>9 ก.พ.65</td><td>0</td></tr> <tr><td>10 ก.พ.65</td><td>0</td></tr> <tr><td>11 ก.พ.65</td><td>0</td></tr> <tr><td>12 ก.พ.65</td><td>0</td></tr> <tr><td>13 ก.พ.65</td><td>0</td></tr> <tr><td>14 ก.พ.65</td><td>0</td></tr> <tr><td>15 ก.พ.65</td><td>0</td></tr> <tr><td>16 ก.พ.65</td><td>0</td></tr> </tbody> </table> | วันที่ | จำนวนผู้ป่วย | 14 ม.ค.65 | 0 | 15 ม.ค.65 | 0 | 16 ม.ค.65 | 0 | 17 ม.ค.65 | 2 | 18 ม.ค.65 | 0 | 19 ม.ค.65 | 3 | 20 ม.ค.65 | 2 | 21 ม.ค.65 | 1 | 22 ม.ค.65 | 0 | 23 ม.ค.65 | 4 | 24 ม.ค.65 | 0 | 25 ม.ค.65 | 3 | 26 ม.ค.65 | 2 | 27 ม.ค.65 | 1 | 28 ม.ค.65 | 1 | 29 ม.ค.65 | 0 | 30 ม.ค.65 | 0 | 31 ม.ค.65 | 0 | 1 ก.พ.65 | 0 | 2 ก.พ.65 | 0 | 3 ก.พ.65 | 0 | 4 ก.พ.65 | 0 | 5 ก.พ.65 | 0 | 6 ก.พ.65 | 0 | 7 ก.พ.65 | 0 | 8 ก.พ.65 | 0 | 9 ก.พ.65 | 0 | 10 ก.พ.65 | 0 | 11 ก.พ.65 | 0 | 12 ก.พ.65 | 0 | 13 ก.พ.65 | 0 | 14 ก.พ.65 | 0 | 15 ก.พ.65 | 0 | 16 ก.พ.65 | 0 | 8 วัน ACTIVE |
| วันที่ | จำนวนผู้ป่วย | | | | | | | | | | | | | | | | | | | | | | | | | | | | | | | | | | | | | | | | | | | | | | | | | | | | | | | | | | | | | | | | | | | | | | | | | | |
| 14 ม.ค.65 | 0 | | | | | | | | | | | | | | | | | | | | | | | | | | | | | | | | | | | | | | | | | | | | | | | | | | | | | | | | | | | | | | | | | | | | | | | | | | |
| 15 ม.ค.65 | 0 | | | | | | | | | | | | | | | | | | | | | | | | | | | | | | | | | | | | | | | | | | | | | | | | | | | | | | | | | | | | | | | | | | | | | | | | | | |
| 16 ม.ค.65 | 0 | | | | | | | | | | | | | | | | | | | | | | | | | | | | | | | | | | | | | | | | | | | | | | | | | | | | | | | | | | | | | | | | | | | | | | | | | | |
| 17 ม.ค.65 | 2 | | | | | | | | | | | | | | | | | | | | | | | | | | | | | | | | | | | | | | | | | | | | | | | | | | | | | | | | | | | | | | | | | | | | | | | | | | |
| 18 ม.ค.65 | 0 | | | | | | | | | | | | | | | | | | | | | | | | | | | | | | | | | | | | | | | | | | | | | | | | | | | | | | | | | | | | | | | | | | | | | | | | | | |
| 19 ม.ค.65 | 3 | | | | | | | | | | | | | | | | | | | | | | | | | | | | | | | | | | | | | | | | | | | | | | | | | | | | | | | | | | | | | | | | | | | | | | | | | | |
| 20 ม.ค.65 | 2 | | | | | | | | | | | | | | | | | | | | | | | | | | | | | | | | | | | | | | | | | | | | | | | | | | | | | | | | | | | | | | | | | | | | | | | | | | |
| 21 ม.ค.65 | 1 | | | | | | | | | | | | | | | | | | | | | | | | | | | | | | | | | | | | | | | | | | | | | | | | | | | | | | | | | | | | | | | | | | | | | | | | | | |
| 22 ม.ค.65 | 0 | | | | | | | | | | | | | | | | | | | | | | | | | | | | | | | | | | | | | | | | | | | | | | | | | | | | | | | | | | | | | | | | | | | | | | | | | | |
| 23 ม.ค.65 | 4 | | | | | | | | | | | | | | | | | | | | | | | | | | | | | | | | | | | | | | | | | | | | | | | | | | | | | | | | | | | | | | | | | | | | | | | | | | |
| 24 ม.ค.65 | 0 | | | | | | | | | | | | | | | | | | | | | | | | | | | | | | | | | | | | | | | | | | | | | | | | | | | | | | | | | | | | | | | | | | | | | | | | | | |
| 25 ม.ค.65 | 3 | | | | | | | | | | | | | | | | | | | | | | | | | | | | | | | | | | | | | | | | | | | | | | | | | | | | | | | | | | | | | | | | | | | | | | | | | | |
| 26 ม.ค.65 | 2 | | | | | | | | | | | | | | | | | | | | | | | | | | | | | | | | | | | | | | | | | | | | | | | | | | | | | | | | | | | | | | | | | | | | | | | | | | |
| 27 ม.ค.65 | 1 | | | | | | | | | | | | | | | | | | | | | | | | | | | | | | | | | | | | | | | | | | | | | | | | | | | | | | | | | | | | | | | | | | | | | | | | | | |
| 28 ม.ค.65 | 1 | | | | | | | | | | | | | | | | | | | | | | | | | | | | | | | | | | | | | | | | | | | | | | | | | | | | | | | | | | | | | | | | | | | | | | | | | | |
| 29 ม.ค.65 | 0 | | | | | | | | | | | | | | | | | | | | | | | | | | | | | | | | | | | | | | | | | | | | | | | | | | | | | | | | | | | | | | | | | | | | | | | | | | |
| 30 ม.ค.65 | 0 | | | | | | | | | | | | | | | | | | | | | | | | | | | | | | | | | | | | | | | | | | | | | | | | | | | | | | | | | | | | | | | | | | | | | | | | | | |
| 31 ม.ค.65 | 0 | | | | | | | | | | | | | | | | | | | | | | | | | | | | | | | | | | | | | | | | | | | | | | | | | | | | | | | | | | | | | | | | | | | | | | | | | | |
| 1 ก.พ.65 | 0 | | | | | | | | | | | | | | | | | | | | | | | | | | | | | | | | | | | | | | | | | | | | | | | | | | | | | | | | | | | | | | | | | | | | | | | | | | |
| 2 ก.พ.65 | 0 | | | | | | | | | | | | | | | | | | | | | | | | | | | | | | | | | | | | | | | | | | | | | | | | | | | | | | | | | | | | | | | | | | | | | | | | | | |
| 3 ก.พ.65 | 0 | | | | | | | | | | | | | | | | | | | | | | | | | | | | | | | | | | | | | | | | | | | | | | | | | | | | | | | | | | | | | | | | | | | | | | | | | | |
| 4 ก.พ.65 | 0 | | | | | | | | | | | | | | | | | | | | | | | | | | | | | | | | | | | | | | | | | | | | | | | | | | | | | | | | | | | | | | | | | | | | | | | | | | |
| 5 ก.พ.65 | 0 | | | | | | | | | | | | | | | | | | | | | | | | | | | | | | | | | | | | | | | | | | | | | | | | | | | | | | | | | | | | | | | | | | | | | | | | | | |
| 6 ก.พ.65 | 0 | | | | | | | | | | | | | | | | | | | | | | | | | | | | | | | | | | | | | | | | | | | | | | | | | | | | | | | | | | | | | | | | | | | | | | | | | | |
| 7 ก.พ.65 | 0 | | | | | | | | | | | | | | | | | | | | | | | | | | | | | | | | | | | | | | | | | | | | | | | | | | | | | | | | | | | | | | | | | | | | | | | | | | |
| 8 ก.พ.65 | 0 | | | | | | | | | | | | | | | | | | | | | | | | | | | | | | | | | | | | | | | | | | | | | | | | | | | | | | | | | | | | | | | | | | | | | | | | | | |
| 9 ก.พ.65 | 0 | | | | | | | | | | | | | | | | | | | | | | | | | | | | | | | | | | | | | | | | | | | | | | | | | | | | | | | | | | | | | | | | | | | | | | | | | | |
| 10 ก.พ.65 | 0 | | | | | | | | | | | | | | | | | | | | | | | | | | | | | | | | | | | | | | | | | | | | | | | | | | | | | | | | | | | | | | | | | | | | | | | | | | |
| 11 ก.พ.65 | 0 | | | | | | | | | | | | | | | | | | | | | | | | | | | | | | | | | | | | | | | | | | | | | | | | | | | | | | | | | | | | | | | | | | | | | | | | | | |
| 12 ก.พ.65 | 0 | | | | | | | | | | | | | | | | | | | | | | | | | | | | | | | | | | | | | | | | | | | | | | | | | | | | | | | | | | | | | | | | | | | | | | | | | | |
| 13 ก.พ.65 | 0 | | | | | | | | | | | | | | | | | | | | | | | | | | | | | | | | | | | | | | | | | | | | | | | | | | | | | | | | | | | | | | | | | | | | | | | | | | |
| 14 ก.พ.65 | 0 | | | | | | | | | | | | | | | | | | | | | | | | | | | | | | | | | | | | | | | | | | | | | | | | | | | | | | | | | | | | | | | | | | | | | | | | | | |
| 15 ก.พ.65 | 0 | | | | | | | | | | | | | | | | | | | | | | | | | | | | | | | | | | | | | | | | | | | | | | | | | | | | | | | | | | | | | | | | | | | | | | | | | | |
| 16 ก.พ.65 | 0 | | | | | | | | | | | | | | | | | | | | | | | | | | | | | | | | | | | | | | | | | | | | | | | | | | | | | | | | | | | | | | | | | | | | | | | | | | |

ความเชื่อมโยงผู้ป่วยรายใหม่วันที่ 31 ม.ค.65 จ.ประจวบคีรีขันธ์

| ผู้ป่วยสัมพันธ์กับเหตุการณ์ก่อนหน้า (HR) รายแรก | ผู้ป่วย | | | |
|---|--|---------|----------------------|------------|
| | วงที่ 1 | วงที่ 2 | วงที่ 3 | สะสม (ราย) |
| รายแรก 22243 เมือง ช ไทย 6 ปี นักเรียน ฐธ.กิตติคุณ พบเชื้อ 23 มค (+1) | 22616 22289 | | | 3 |
| รายแรก 22091 เมือง (+1) | 22617 | | | 2 |
| รายแรก 22293 เมือง ช ไทย 29 ปี รับจ้าง พบเชื้อ 25 มค (+3) | 22618 22619 22620 22416 | | | 5 |
| รายแรก 22470 22471 เมือง (+3) | 22621 22622 22623 22543 22544 | | | 7 |
| รายแรก 22420 เมือง (+1) | 22624 22545 22546 22547 22479 22480 22481 22482 22483 22484 | | | 11 |
| รายแรก 21939 21940 เมือง (+1) | 22625 | | | 3 |
| รายแรก 22445 หัวหิน (+1) | 22633 | | | 2 |
| รายแรก 22201 หัวหิน ช ไทย 38 ปี เซลล์ขายของที่ กทม. พบเชื้อ 22 มค (+1) | 22635 22252 | | | 3 |
| รายแรก 22434 หัวหิน (+1) | 22639 | | | 2 |
| รายแรก 22200 หัวหิน ญ ไทย 22 ปี พบเชื้อ 22 มค (+1) | 22642 22425 | | | 3 |
| รายแรก 21825 หัวหิน ช ไทย 31 ปี เอนเตอร์เทน พบเชื้อ 16 มค (+1) | 21959 | | 22439 22381 22643 | 5 |

ความเชื่อมโยงผู้ป่วยรายใหม่วันที่ 31 ม.ค.65 จ.ประจวบคีรีขันธ์

| ผู้ป่วยสัมพันธ์กับเหตุการณ์ก่อนหน้า (HR) รายแรก | ผู้ป่วย | | | |
|---|--|---------|---------|------------|
| | วงที่ 1 | วงที่ 2 | วงที่ 3 | สะสม (ราย) |
| รายแรก 21968 22282 หัวหิน (+1) | 22644 | | | 3 |
| รายแรก 22400 22401 22402 22403 ทับสะแก (+1) | 22648 | | | 5 |
| รายแรก 22179, 22180 ปราณบุรี รับจ้าง บ.พูลมาร์ท หัวหินจำกัด พบเชื้อ 23 มค (+2) | 22662 22657 22613 22506 22507 22509 22457 22396 22297 22298 22299 | | | 13 |
| รายแรก 22309 ปราณบุรี (+1) | 22661 22505 | | | 3 |
| รายแรก 22225 ปราณบุรี (+1) | 22667 22615 22499 | | | 4 |

ความเชื่อมโยงผู้ป่วยรายใหม่วันที่ 31 ม.ค.65 จ.ประจวบคีรีขันธ์

| | ผู้ป่วย | | | |
|--|--|---------|---------|------------|
| | วงที่ 1 | วงที่ 2 | วงที่ 3 | สะสม (ราย) |
| ผู้ป่วยที่ตรวจพบใหม่จากการเฝ้าระวัง (+18) | 22627, 22628, 22649 22631 22632, 22634, 22636, 22637, 22640, 22641, 22645, 22646, 22658, 22659, 22663 22664, 22665 22666, | | | |
| ผู้ป่วยที่พบใหม่ติดต่อจากต่างจังหวัด (+5) | 22626, 22638, 22647, 22650, 22660, | | | |

แนวโน้มพบ. COVID-19 จำแนกกลุ่มอายุ รายสัปดาห์ จ.ประจวบคีรีขันธ์

ตั้งแต่ 1-31 ม.ค.65

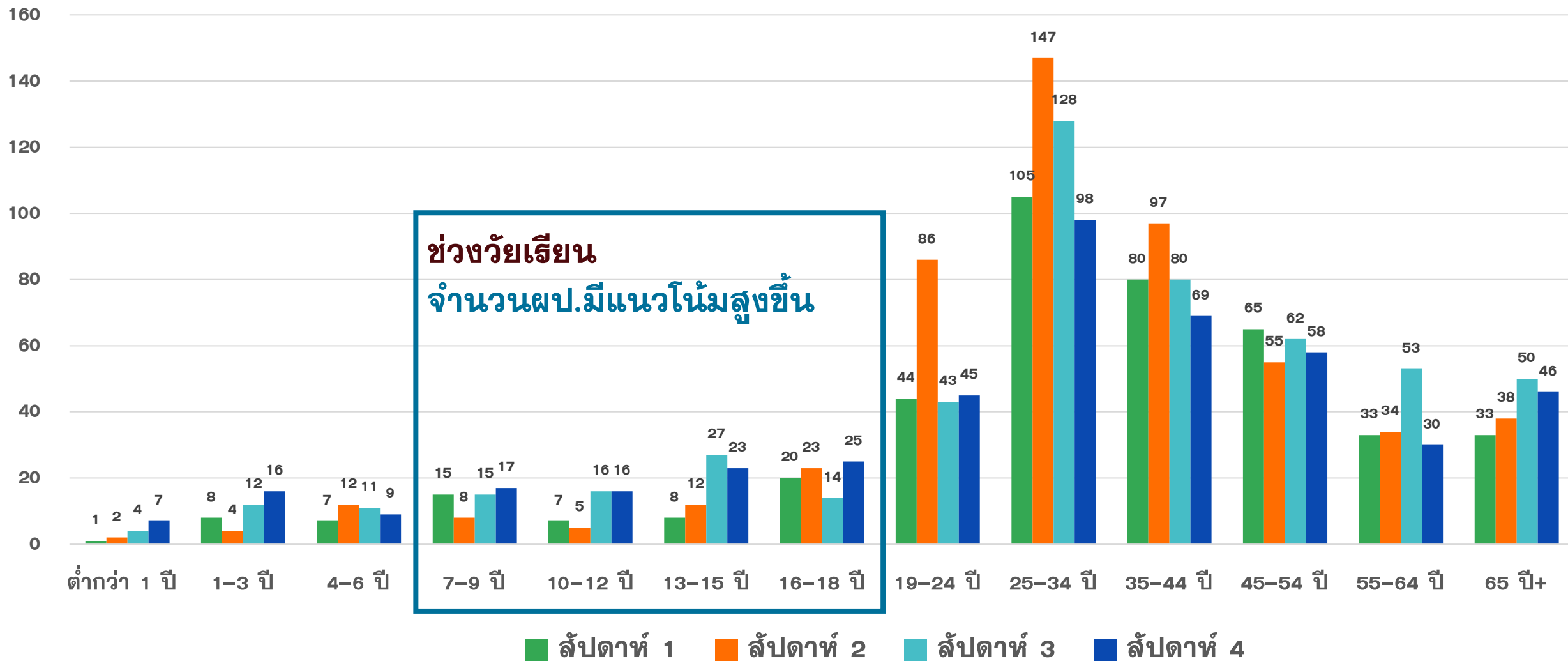

สถานการณ์การติดเชื้อ COVID-19 ในโรงเรียน จ.ประจวบคีรีขันธ์

ตั้งแต่ 1-31 ม.ค.65

| อำเภอ | จำนวนโรงเรียนที่พบเชื้อ | จำนวนนักเรียน/ครู ที่พบเชื้อ | คลัสเตอร์ในโรงเรียน/จำนวนที่พบ | ปัจจัยการเกิดโรค |
|--------------|-------------------------|------------------------------|---|--|
| หัวหิน | 11 | 28/7 | โรงเรียนแยมสะอาด / 10 ราย (ประถม) ธร.สอนการแสดง | ครูพบเชื้อ มาติดให้นักเรียนในห้องเรียนร่วมกันในห้องปรับอากาศ หอพักเดียวกัน ใช้ห้องน้ำร่วมกัน |
| ปราณบุรี | 12 | 40 | โรงเรียนรัชตวิทยาคม / 16 ราย (มัธยมต้น) | ไม่สวมหน้ากาก ใช้ของร่วมกัน ทานอาหารร่วมกัน แก้วน้ำเดียวกัน เล่นกีฬาร่วมกัน |
| สามร้อยยอด | 10 | 25 | | |
| กุยบุรี | 2 | 2 | | |
| เมือง | 8 | 19/2 | | |
| ทับสะแก | 4 | 12 | โรงเรียนอรุณวิทยา / 12 ราย | ไปแข่งกีฬาต่างจังหวัด หอพักร่วมกัน เล่นกีฬาร่วมกัน |
| บางสะพาน | 10 | 26/2 | วิทยาลัยการอาชีพบางสะพาน/ 12 ราย (ปวช.) | ครูพบเชื้อ มาติดให้นักเรียนในห้องเดินทางกลับจากตจว. ทานข้าวร่วมกัน หมูกระทะ |
| บางสะพานน้อย | 2 | 2 | | |
| รวม | 59 | 154/11 | 4 | |

ระดับชั้นที่พบผู้ป่วย

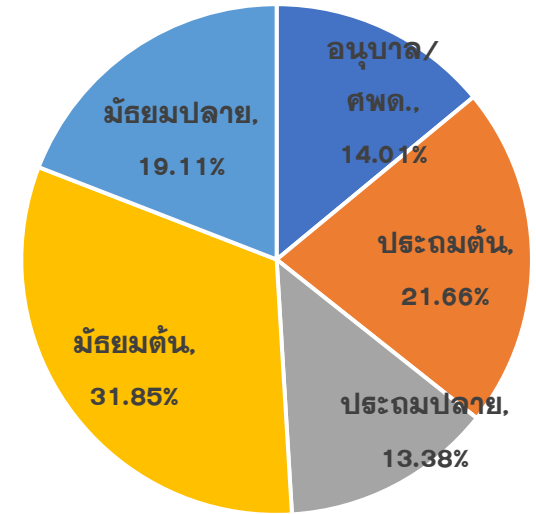

ระหว่างสอบสวน

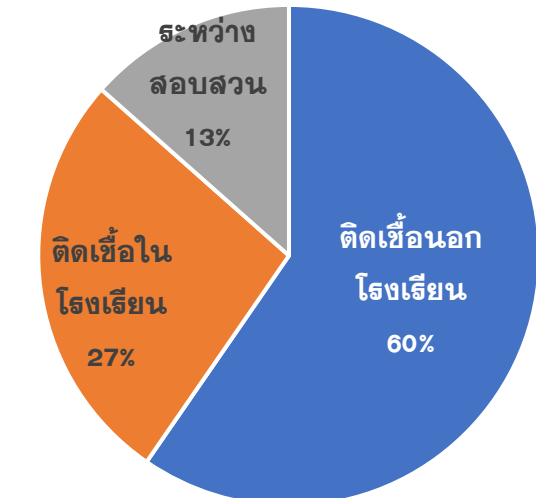

ประเภทการติดเชื้อ

ตัดความเสี่ยง
สร้างภูมิคุ้มกัน
3T1V



หลักการ Sandbox Safety Zone in School

Thai Stop COVID Plus (TSC+)



โรงเรียนต้องประเมินตนเอง
เตรียมความพร้อม
ก่อนเปิดเรียน

Thai Save Thal (TST)



นักเรียน ครู
และบุคลากรทางการศึกษา
ประเมินความเสี่ยงตนเอง
เป็นประจำ

Test



- เฝ้าระวังอย่างเหมาะสม
- ตรวจคัดกรอง เช่น ATK
เมื่อมีความเสี่ยง
หรือเมื่อมีอาการ

Vaccine



- ครู บุคลากร ผู้ปกครอง
ฉีดวัคซีนตามเกณฑ์
- เด็ก 5 -17 ปี
ได้รับวัคซีนตามเกณฑ์
กระทรวงสาธารณสุข



แผนเผชิญเหตุกรณีติดเชื้อโควิด-19 ในสถานศึกษา 2565

ติดเชื้อ 1 ห้องเรียน 1-2 ราย

สถานศึกษา

- ปิดห้องเรียนที่พบผู้ติดเชื้อ 3 วัน เพื่อทำความสะอาด
- งดกิจกรรมที่มีการรวมกลุ่มระหว่างห้องเรียน

ครู/นักเรียน

- ผู้ติดเชื้อได้รับการรักษา
- เสียงสูง: ตรวจหาเชื้อ งดเรียน On-Site
- เสียงต่ำ: เรียน On-Site สังกัดอาคาร Thai Save Thai (TST)

ติดเชื้อมากกว่า 2 ราย มากกว่า 1 ห้องเรียน

สถานศึกษา

- ปิดห้องเรียนที่พบผู้ติดเชื้อ 3 วัน เพื่อทำความสะอาด (ไม่ปิดทั้งโรงเรียน)
- งดกิจกรรมที่มีการรวมกลุ่มทุกกิจกรรม
- พิจารณาปิดเรียนโดยคณะกรรมการโรคติดต่อจังหวัด

ครู/นักเรียน

- ผู้ติดเชื้อได้รับการรักษา
- เสียงสูง: ตรวจหาเชื้อ งดเรียน On-Site
- เสียงต่ำ: เรียน On-Site สังกัดอาคาร Thai Save Thai (TST)

ระบาดเป็นวงกว้าง ในชุมชน

สถานศึกษา

- พิจารณาปิดเรียนโดยคณะกรรมการโรคติดต่อจังหวัด
- สถานศึกษาสามารถเปิดเรียน On-Site ได้ โดยประเมินผ่าน Thai Stop COVID Plus (TSC+) และ ได้รับอนุญาตจากคณะกรรมการโรคติดต่อจังหวัด รวมถึงกำกับมาตรการทุกมิติอย่างเคร่งครัด

ครู/นักเรียน

- เข้ม 6 มาตรการหลัก 6 มาตรการเสริม 7 มาตรการเข้ม
- กรณีโรงเรียนประจำปฏิบัติตาม Sandbox: Safety Zone in School อย่างเคร่งครัด

สรุป มาตรการ 6 หลัก เสริม



6 มาตรการหลัก (DMHC-RC)

- 1 เว้นระยะห่าง
Distancing
- 2 สวมหน้ากาก
Mask Wearing
- 3 ล้างมือ
Hand Washing
- 4 คัดกรองวัดไข้
Testing
- 5 ลดการแออัด
Reducing
- 6 ทำความสะอาด
Cleaning

6 มาตรการเสริม (SSET-CQ)

- 1 ดูแลตนเอง
Self-care
- 2 ใช้ช้อนกลางส่วนตัว
Spoon
- 3 กินอาหารปรุงสุกใหม่
Eating
- 4 ลงทะเบียนเข้า-ออก
Track
- 5 สำรองตรวจสอบ
Check
- 6 กักกันตัวเอง
Quarantine

7 มาตรการเข้มงวด สำหรับสถานศึกษา



- 1 ประเมิน TSC+ และรายงานผลผ่าน MOE COVID ต่อเนื่อง
- 2 Small Bubble ทำกิจกรรมแบบกลุ่มย่อย ไม่ทำกิจกรรมข้ามกลุ่ม
- 3 อาหาร ตามหลักสุขาภิบาลอาหารและโภชนาการ
- 4 อนามัยสิ่งแวดล้อม ตามเกณฑ์มาตรฐาน ทั้งอากาศ ความสะอาด น้ำ ขยะ
- 5 School Isolation มีแผนเผชิญเหตุ และซักซ้อมอย่างเคร่งครัด
- 6 Seal Route ดูแลการเดินทางจากบ้านไปโรงเรียน
- 7 School Pass สำหรับทุกคนในสถานศึกษา





สรุปมาตรการ **6** **หลัก** **เสริม**



6 มาตรการหลัก

DMHT-RC



1 เว้นระยะห่าง
(Distancing)



2 สวมหน้ากาก
(Mask Wearing)



3 ล้างมือ
(Hand Washing)



4 คัดกรอง
(Testing)



5 ลดการแออัด
(Reducing)



6 ทำความสะอาด
(Cleaning)

6 มาตรการเสริม

SSET-CQ



1 ดูแลตนเอง
(Self-care)



2 ใช้ช้อนกลางส่วนตัว
(Spoon)



3 กินอาหารปรุงสุกใหม่
(Eating)



4 ลงทะเบียน
(Thai chana)



5 สำรวจตรวจสอบ
(Check)



6 กักกันตัวเอง
(Quarantine)



7

มาตรการเข้ม เปิดเรียน Onsite

มั่นใจ ปลอดภัย
จากโควิด-19



1 Thai STOP COVID สถานศึกษาประเมินความพร้อมก่อนเปิดภาคเรียน ผ่าน TSC+ และรายงานการติดตามการประเมินผลผ่าน MOECOVID

2



จัดกิจกรรมรูปแบบ Small Bubble

3



จัดระบบให้บริการอาหารตามหลักสุขภาพโภชนาการ และหลักโภชนาการ

4



จัดการด้านอนามัยสิ่งแวดล้อมในโรงเรียน (การทำความสะอาดในอาคาร การทำความสะอาด ศูนย์รวมน้ำดื่ม/โถงบันได การกำจัดขยะ)

5



จัดให้มี School Isolation แยกแยะเชิงยุทธศาสตร์ และมีการซักซ้อมเป็นระยะ

6



ควบคุมดูแลการเดินทางระหว่างบ้านกับสถานศึกษา (Seal Route) อย่างปลอดภัย

7



จัดให้มี School Pass สำหรับนักเรียน ครู และบุคลากรในสถานศึกษา ประกอบด้วย การประเมินความพร้อมก่อนผ่าน TSC และการตรวจคัดกรองหาเชื้อด้วย ATK ประจำการรับนักเรียน

ข้อสรุปของคณะอนุกรรมการเปิดเรียนปลอดภัย PH-EOC และ ศปก. ศบค.



1. มีมติเห็นควรให้เปิดการเรียนการสอนแบบ On-site โดยสถานศึกษา และ**ต้องผ่านการประเมิน TSC+** ปฏิบัติตามมาตรการความปลอดภัย 6 มาตรการหลัก (DMHT-RC) 6 มาตรการเสริม (SSET-CQ) และ 7 มาตรการเข้มสำหรับสถานศึกษาอย่างต่อเนื่องและเคร่งครัด ทั้งนี้ สถานศึกษาสามารถเลือกรูปแบบ การจัดการเรียนการสอนที่**เหมาะสมกับบริบท**ตามการแพร่ระบาดในพื้นที่
2. เน้นย้ำ และ กำชับ ให้ผู้บริหาร**ตรวจเยี่ยมสถานศึกษา** ปฏิบัติตาม **“แผนเผชิญเหตุ”** เพื่อดำเนินการได้อย่างเหมาะสมและทันที่
3. กระทรวงสาธารณสุข และกระทรวงศึกษาธิการ เตรียมการจัดการวัคซีนในเด็ก 5-11 ปี โดยต้องได้รับความยินยอมจากผู้ปกครอง
4. เด็ก ผู้ปกครอง กลุ่มเสี่ยง ต้องได้รับวัคซีน และ จัดการเรียนที่เหมาะสม ให้กับเด็กที่ยังไม่ได้รับวัคซีน
5. เพิ่มการสื่อสารสร้างความรอบรู้ และกำกับส่งเสริมให้พื้นที่ปฏิบัติตาม**แผนเผชิญเหตุ**

ผลการติดตามผู้สัมผัสเสี่ยงสูง HIGH RISK รายอำเภอ จ.ประจวบคีรีขันธ์

ข้อมูล 31 ม.ค. 65

| อำเภอ/กลุ่มเสี่ยง | วันนี้ (สาย) | | สะสม ตั้งแต่ 1 เมย. 64 | | | การติดตามที่ยังอยู่ในระยะ 14 วัน | | คงเหลือติดตาม | ร้อยละ |
|-------------------|--------------|------------|------------------------|--------------|--------------|----------------------------------|------------|---------------|------------|
| | HCW | NON HCW | HCW | NON HCW | รวม | HCW | NON HCW | | |
| หัวหิน | 0 | 71 | 317 | 17273 | 17590 | 0 | 340 | 340 | 1.9 |
| ปราณบุรี | 0 | 26 | 75 | 8997 | 9072 | 0 | 148 | 148 | 1.6 |
| สามร้อยยอด | 0 | 0 | 43 | 3034 | 3077 | 0 | 239 | 239 | 7.8 |
| กุยบุรี | 0 | 0 | 10 | 2054 | 2064 | 0 | 42 | 42 | 2.0 |
| เมือง | 0 | 33 | 67 | 9670 | 9737 | 0 | 27 | 27 | 0.3 |
| ทับสะแก | 0 | 3 | 9 | 1206 | 1215 | 0 | 37 | 37 | 3.0 |
| บางสะพาน | 0 | 28 | 47 | 4660 | 4707 | 0 | 68 | 68 | 1.4 |
| บางสะพานน้อย | 0 | 1 | 8 | 1385 | 1393 | 0 | 96 | 96 | 6.9 |
| รวม | 0 | 162 | 576 | 48279 | 48855 | 0 | 997 | 997 | 2.0 |

HCW = บุคลากรทางการแพทย์

NON HCW = ไม่ใช่บุคลากรทางการแพทย์

มาตรการ VUCA



กรมควบคุมโรค
Department of Disease Control

ประชาชนปลอดภัย ประเทศไทยเดินต่อไปได้ ทุกฝ่ายร่วมมือกัน



Vaccine

ฉีดวัคซีน เพิ่มภูมิคุ้มกัน
ลดป่วยหนัก ลดเสียชีวิต



Universal
Prevention

ป้องกันตนเอง
กับทุกคน ทุกที่ ทุกเวลา



COVID-Free
Setting

สถานที่ปลอดภัย
ผู้ให้บริการฉีดวัคซีนครบ
ตรวจ ATK ประจำ



Antigen
Test Kit

ตรวจด้วย ATK
เมื่อมีความเสี่ยง
หรือมีอาการคล้ายไข้หวัด