



ศูนย์ปฏิบัติการภาวะฉุกเฉินด้านการแพทย์และสาธารณสุข  
สำนักงานสาธารณสุขจังหวัดพระจวบคีรีขันธ์  
กรณี โรคติดเชื้อไวรัสโคโรนา 2019

ฉบับที่ 714 EOC ครั้งที่ 411 วันที่ 1 กุมภาพันธ์ 2565 เวลา 09.00 น.

**OMICRON**  
SARS-COV-2 VARIANT

code: B.1.1.529





# รายงานสถานการณ์ COVID-19 ประจวบคีรีขันธ์

## ประจวบคีรีขันธ์ ตั้งแต่ 1 ม.ค.-1 ก.พ.2565

รายใหม่วันนี้

**+48**

ในจังหวัด 38 นอกจังหวัด 10

จำนวนผู้ป่วยสะสม

**2,056**

รักษาหาย

**1,367**

(66.5%)

เสียชีวิต

**3(+0)**

(0.1%)

ผลงานการฉีดวัคซีน



รวมฉีดเพิ่ม 573 โดส  
รวมฉีดแล้ว 923,897 โดส

ระบบเฝ้าระวังฯ

**48**

ระบบเฝ้าระวังและ  
บริการสะสม

**1,960**



การใช้เตียงรักษาผู้ป่วย

เรือนจำ

**0**

เรือนจำสะสม

**0**

หลบหนีเข้าเมือง

**0**

หลบหนีเข้าเมืองสะสม

**3**

ติดจากต่างประเทศ

**0**

ติดจากต่างประเทศสะสม

**93**

ทั้งหมด ใช้ไป คงเหลือ อัตราครองเตียง

919

345

574

37.5

ระดับเตียงตามความรุนแรงของโรค

สาย

ระดับ

0

(Home isolation&community isolation)

333

ระดับ

1

(ไม่ใช้ Oxygen)

339

ระดับ

2.1

(ใช้ oxygen low flow)

4

ระดับ

2.2

(ใช้ oxygen high flow)

1

ระดับ

3

(ใส่ท่อ & เครื่องช่วยหายใจ)

1



เข็มที่ 1

+61 สาย



ร้อยละ 71.9  
ของประชากร

สะสม 415,654 สาย



เข็มที่ 2

+18 สาย



ร้อยละ 67.9  
ของประชากร

สะสม 392,449 สาย



เข็มที่ 3

+417 สาย



ร้อยละ 18.8  
ของประชากร

สะสม 108,657 สาย



เข็มที่ 4

+77 สาย



ร้อยละ 1.2  
ของประชากร

สะสม 7,137 สาย

จำนวนผู้ป่วยสะสมตั้งแต่ปี 2563

ป่วย

รักษาหาย

เสียชีวิต

**22,728**

**21,952** (96.6%)

**127** (0.6%)

ตรวจ ATK พบเชื้อวันนี้

**24**

จำนวน ATK พบเชื้อสะสม

**648**

# แนวโน้มการพบผู้ป่วย COVID-19 ตามวันที่รายงาน จ.ประจวบคีรีขันธ์

ณ 1 ก.พ.65

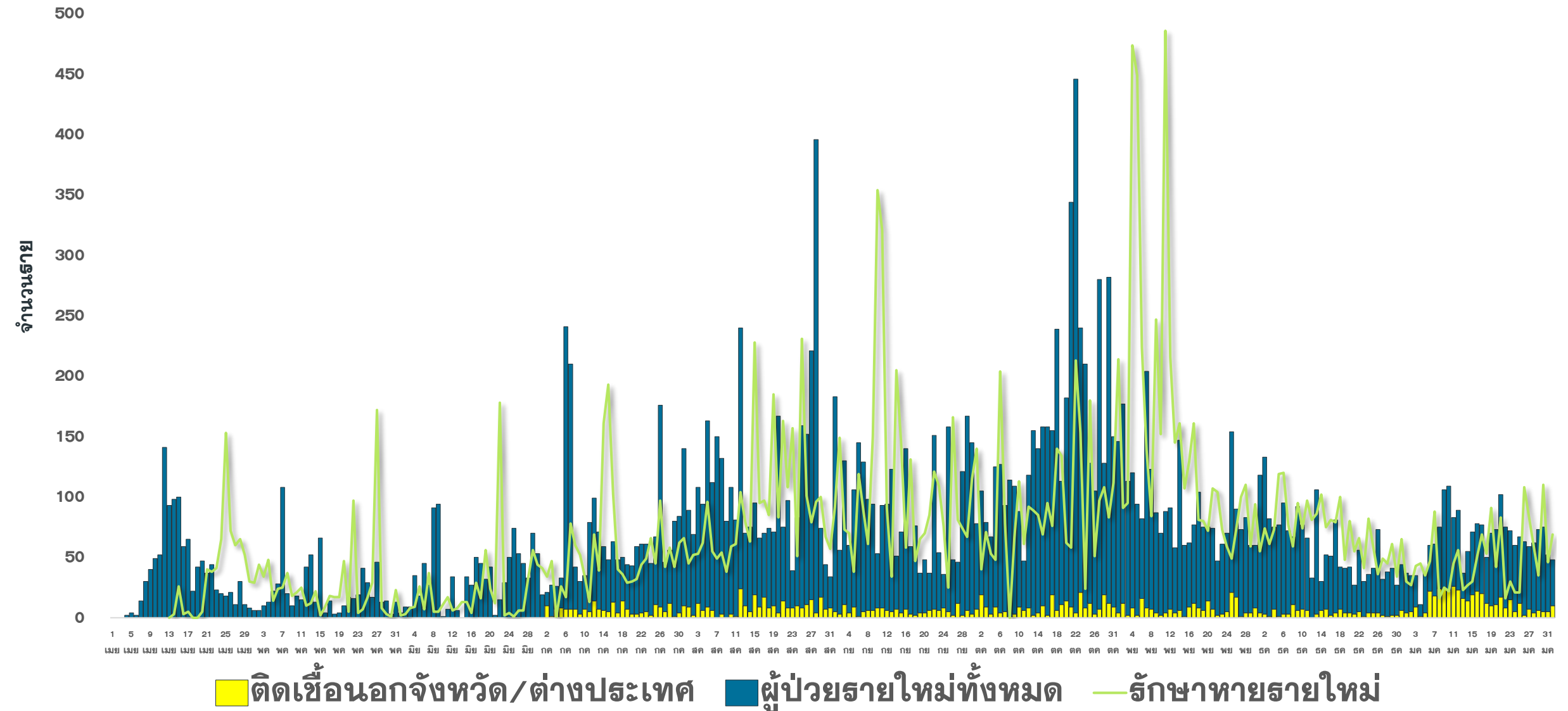



# จำนวนผู้ป่วย COVID-19 รายอำเภอ จ.ประจวบคีรีขันธ์ ตามวันที่รายงาน

ข้อมูล 1 ก.พ. 65

อำเภอ	ผล.สะสม ตั้งแต่ ม.ค.	จำนวนผู้ป่วยในช่วง 14 วันล่าสุด								
		ผล.สะสม 7 วัน ก่อนหน้า <small>23-29 มค</small>	30 ม.ค.	31 ม.ค.	1 ก.พ.	2 ก.พ.	3 ก.พ.	4 ก.พ.	5 ก.พ.	ผล.สะสม 14 วัน ล่าสุด
หัวหิน	992	192	15	18						225
ปราณบุรี	242	61	12	10						83
สามร้อยยอด	163	38	4	4						46
กุยบุรี	56	11	0	2						13
เมือง	252	77	13	4						94
ทับสะแก	91	12	3	0						15
บางสะพาน	126	53	5	10						68
บางพานน้อย	38	11	0	0						11
เรื่อนจำ	0	0	0	0						0
หลบหนีเข้าเมือง	3	2	0	0						2
ต่างประเทศ	93	2	0	0						2
<b>รวม</b>	<b>2,056</b>	<b>459</b>	<b>52</b>	<b>48</b>						<b>559</b>

# แนวโน้มผู้ป่วยรายวัน COVID-19 ตำบลพื้นที่ HUAHIN RECHARGE

(ต.หัวหิน และ ต.หนองแก) ตั้งแต่ 1 ตุลาคม 64

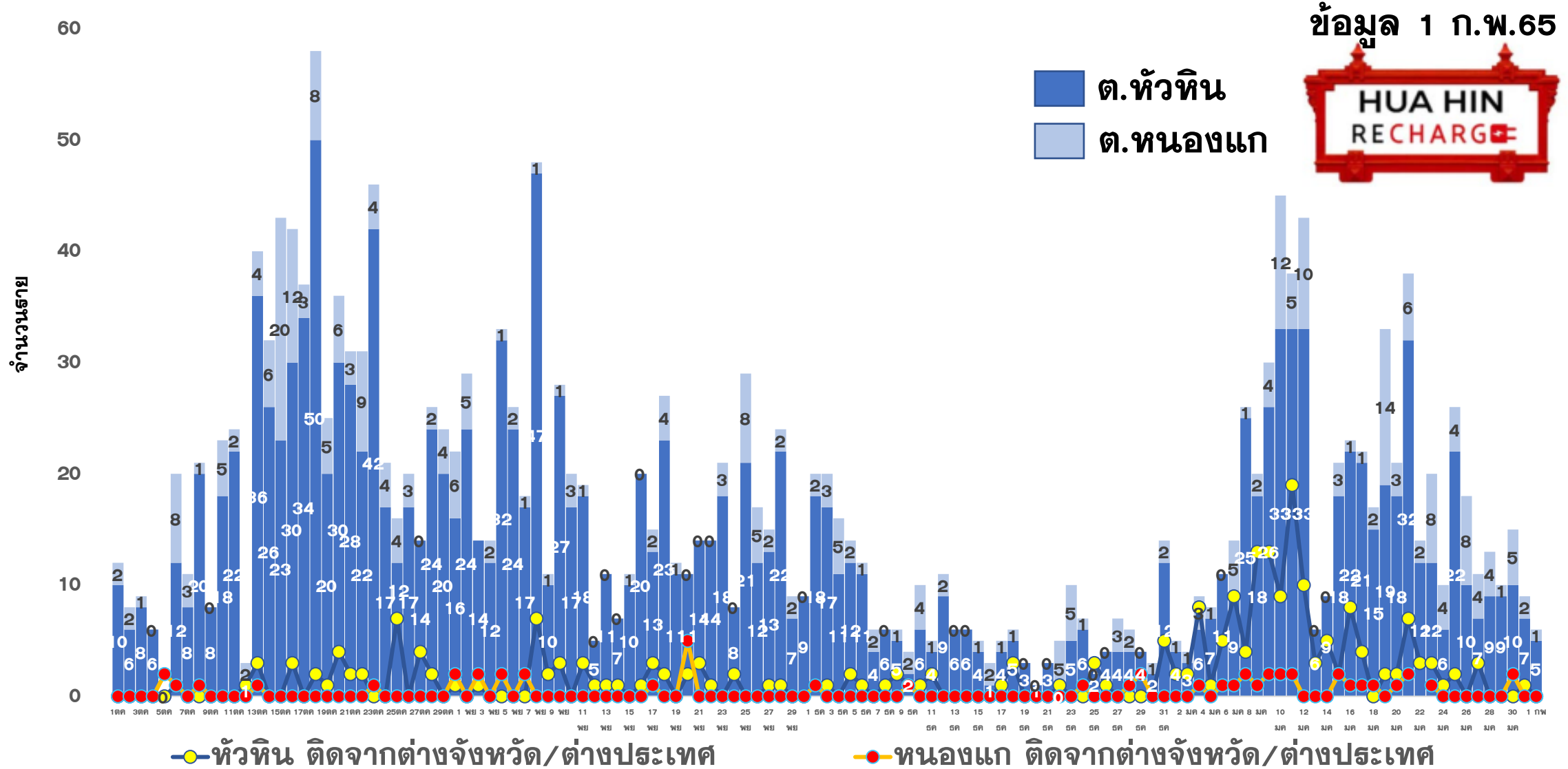



# ผลการดำเนินการรับนักท่องเที่ยวต่างชาติ อ.หัวหิน จ.ประจวบคีรีขันธ์



## สถานการณ์ COVID-19

ตั้งแต่ 1 ม.ค.65

ผู้ป่วยวันนี้    ผู้ป่วยสะสม    รักษาหาย

48

2,056

1,367



## ร้อยละความครอบคลุมวัคซีน

จังหวัด

หัวหิน

เข็ม 1

71.9

90.5

เข็ม 2

67.9

87.2



## การใช้เตียงรักษาผู้ป่วย

ทั้งหมด    ไข้ไป    คงเหลือ    อัตราครองเตียง

จังหวัด

919

345

574

37.5

หัวหิน

66

51

15

77.3



## จำนวนนักท่องเที่ยวอำเภอหัวหิน สะสม

ตั้งแต่ 1 พ.ย.-31 ม.ค.65

เข้าพักโรงแรม

14,222

จากแบบ ฅ.ธ.4

14,668

จำนวนจองห้องพัก Sandbox (คืน)

2,964



## ผลการตรวจ COVID-19 นักท่องเที่ยวต่างชาติ

จำนวนนักท่องเที่ยว  
รับการตรวจวันนี้

ติดเชื้อจากการตรวจ  
ครั้งแรก

ติดเชื้อจากการตรวจ  
ครั้งที่ 2

Test & Go

Sandbox

Test & Go

Sandbox

Test & Go

Sandbox

12

0

0

0

0

0

จำนวนตรวจสะสม

ยอดสะสมตรวจติดเชื้อ  
ครั้งแรก

ยอดสะสมตรวจติดเชื้อ  
ครั้งที่ 2

2,743

1048

0

4

95

5



5 ลำดับสูงสุด นทท.

กลุ่ม Sandbox

RUSSIAN 711

BRITISH 74

DANISH 47

FINNISH 25

GERMAN 21

มาตรฐานความปลอดภัย  
ด้านสุขอนามัยหัวหิน (แห่ง)



189



323



121

จัดทำโดย  
สำนักงานสาธารณสุขจังหวัดประจวบคีรีขันธ์

# คลัสเตอร์สะสมของพบ COVID-19 ตั้งแต่ 1 เม.ย.-1 ก.พ.65 จ.ประจวบคีรีขันธ์

อำเภอ	จำนวน Cluster สะสม (10 ราย+)	ควบคุมได้ ภายใน 28 วัน	ร้อยละที่ ควบคุม ได้	Cluster ควบคุมไม่ได้ ใน 28 วัน	จำนวน Cluster ที่พบผู้ป่วยรายสุดท้าย อยู่ในช่วง 14 วัน ก่อนหน้า				
					จำนวน	ควบคุมได้ ภายใน 14 วัน	ร้อยละ	เกิน 14 วัน ไม่ถึง 28 วัน	เกิน 28 วัน
หัวหิน	58	53	91.4	รง.โตล/ชุมชนเนपाल-ใต้รุ่ง / นธ.นายสิบ/ต.ฉัตรไชย/ธธ.ทหาร	2	2	100.0	0	0
ปราณบุรี	39	35	89.7	ตลาดฉัตรแก้ว/รง.สยาม รง.เนเชอรัล/รง.ไฮเดอิก	1	1	100.0	0	0
สามร้อยยอด	23	23	100.0	—	5	5	100.0	0	0
กุยบุรี	11	9	81.8	บ้านเพื่อนกุยบุรี/รง.กุยบุรี	1	1	100.0	0	0
เมือง	33	32	97.0	เรือนจำ	0	0	0.0	0	0
ทับสะแก	3	3	100.0	—	2	2	100.0	0	0
บางสะพาน	29	29	100.0	—	2	2	100.0	0	0
บางพานน้อย	10	10	100.0	—	0	0	0.0	0	0
<b>รวม</b>	<b>206</b>	<b>194</b>	<b>94.2</b>	<b>12</b>	<b>12</b>	<b>12</b>	<b>100.0</b>	<b>0</b>	<b>0</b>



# แผนที่แสดงคลัสเตอร์ COVID-19 ในจังหวัดประจวบคีรีขันธ์ ข้อมูล 1 ก.พ.65

## คลัสเตอร์ที่พบผู้ป่วยในช่วง 14 วันล่าสุด

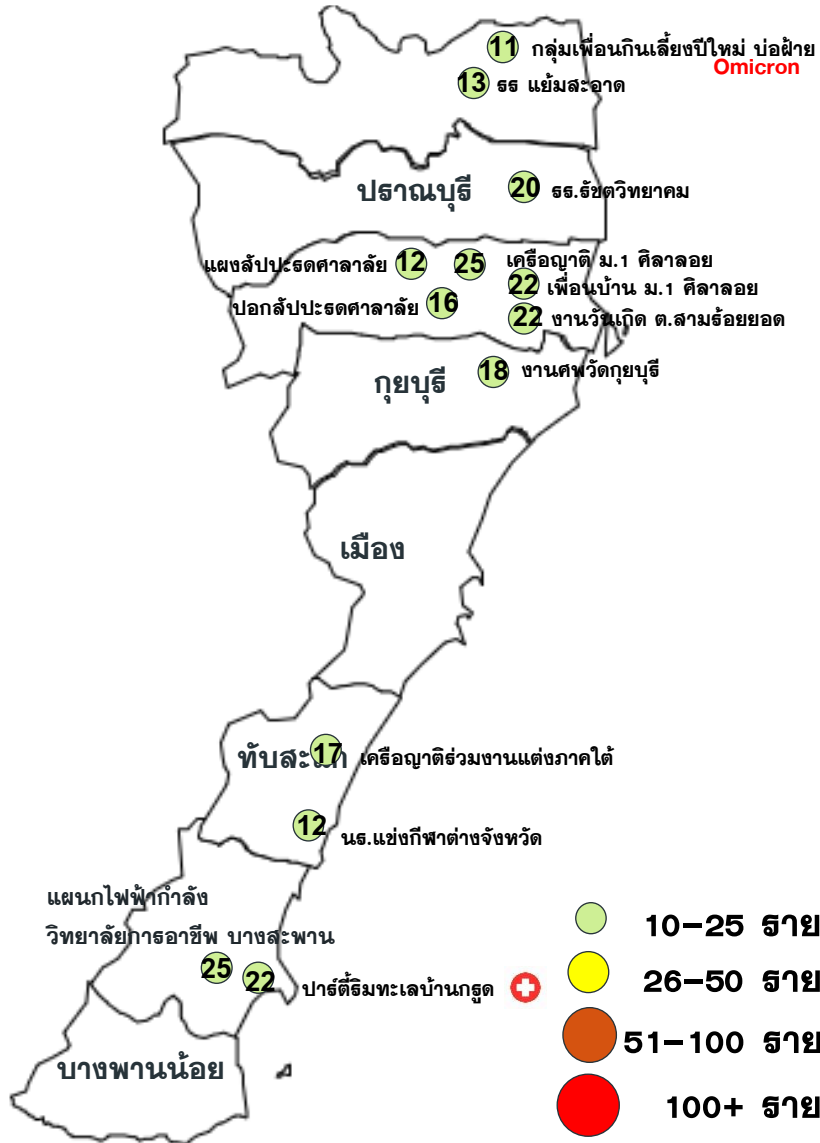

คลัสเตอร์	ประเภท	จำนวนผู้ป่วย	ศพ.ตายสุดท้าย
งานวันเกิด ต.สามร้อยยอด	สังสรรค์	22	27 มค
เครือญาติร่วมงานแต่งงานภาคใต้	งานแต่ง	17	20 มค
ปอกลับประต ต.ศาลาลัย	รวมกลุ่ม	16	19 มค
เพื่อนกินเลี้ยงปีใหม่ บ่อฝ้าย	สังสรรค์	11	23 มค
เครือญาติ ม 1 ศิลาลอย	เครือญาติ	25	28 มค
งานศพวัดกุยบุรี	งานศพ	18	25 มค
นธ.แข่งกีฬาต่างจังหวัด	รวมกลุ่ม	12	22 มค
โรงเรียนรัชชวิทยาคม	โรงเรียน	20	28 มค
แฉงลับประตศาลาลัย	ค้าขาย	12	26 มค
แผนกไฟฟ้ากำลังวิทยาลัยการอาชีพ บางสะพาน	โรงเรียน	25	29 มค
โรงเรียนธรรม์สะอาด	โรงเรียน	13	28 มค
เพื่อนบ้าน ม 1 ศิลาลอย	เครือญาติ	22	30 มค
ปาร์ตี้ริมทะเลบ้านกรูด	สังสรรค์	22(+3)	30 มค

**จำนวนทั้งหมด 13 คลัสเตอร์**  
**ควบคุมได้ ภายใน 14 วัน**  
**จำนวน 13 คลัสเตอร์**

แนวโน้มพบในกลุ่มงานสังสรรค์  
 งานแต่งงาน งานศพ เครือญาติ ผู้ที่  
 เดินทางกลับจากต่างจังหวัด และ  
 โรงเรียน เป็นต้น

# ความเชื่อมโยงผู้ป่วยรายใหม่วันที่ 1 ก.พ. 65 จ.ประจวบคีรีขันธ์

CLUSTER ที่ต้องเฝ้าระวังเป็นพิเศษ

จำนวนผู้ป่วยรายใหม่	48 ราย
เพศชาย	25 ราย
เพศหญิง	23 ราย
สัญชาติไทย	45 ราย
สัญชาติเมียนมาร์	1 ราย
สัญชาติจีน	1 ราย
สัญชาติออสเตรเลีย	1 ราย
มีอาการ	41 ราย
ไม่มีอาการ	7 ราย
ติดเชื้อในจังหวัด	38 ราย
ติดเชื่อนอกจังหวัด	10 ราย

## Cluster ปาร์ตี้ริมทะเลบ้านกรูด

จำนวนผู้ป่วยที่เชื่อมโยงทั้งหมด 22 ราย

**วงที่ 1** วันนี้ +1 ราย

**สะสม 17 ราย**  
 รายแรก 22497, 22498 บางสะพาน  
 กลุ่มเพื่อนทานอาหารริมทะเลบ้านกรูด พบเชื้อ 27 มค

**22698** บางสะพาน ไทย 22 ปี  
 ชั้บรถไถ (บ้านตัวเอง)  
 สัมผัสผู้ป่วยยืนยัน รพ.มาบอำมฤต (เพื่อน)  
 22 ม.ค.65 ทานอาหาร ร่วมกันกับกลุ่มเพื่อน  
 นั่งกินอาหารร่วมกัน ที่ริมทะเลบ้านกรูด  
 29 ม.ค.65 ตรวจ ATK ผลบวก  
 30 ม.ค.65 ตรวจ RT PCR ผลพบเชื้อ

**วงที่ 2** วันนี้ +2 ราย

**สะสม 5 ราย**

**22692** บางสะพาน ไทย 23 ปี  
 ค้าขายออนไลน์  
 สัมผัสผู้ป่วยยืนยัน รายที่ 22603 (สามี)  
 30 มค.65 มีอาการ ไข้ เจ็บคอ ปวดเมื่อยกล้ามเนื้อ  
 ตรวจ ATK ที่ รพ.บางสะพาน ผลบวก จึงตรวจ RT PCR  
 ผลพบเชื้อ

**22697** บางสะพาน ไทย 22 ปี  
 นักศึกษา (ออนไลน์)  
 สัมผัสผู้ป่วยยืนยัน รายที่ 22599 (พี่ชาย)  
 27ม.ค.65 มีน้ำมูก หนาวสั่น  
 30 ม.ค.65 ตรวจ RT PCR ผลพบเชื้อ

มีอาการ ไม่มีอาการ

ผู้ป่วยรายใหม่

 **22702** สามร้อยยอด ไทย 42 ปี  
 พยาบาล รพ.สนาม อ.สามร้อยยอด

ผู้ป่วยปฏิบัติหน้าที่ดูแลผู้ป่วย COVID-19 ที่รพ.สนามวัดตาลเจ็ดยอด  
 ตั้งแต่วันที่ 21 - 31 ม.ค. 65

26 ม.ค. 65 ผู้ป่วยมีอาการไอ เจ็บคอ คัดจมูก

30 ม.ค.65 ตรวจคัดกรอง ATK ผล Positive และตรวจคัดกรองซ้ำ  
 ด้วยวิธี RT-PCR ที่ รพ.สามร้อยยอด

31 ม.ค.65 ทราบผลยืนยันทางห้องปฏิบัติการ

ผู้ป่วยรายใหม่

**ละสม 7 ราย**  
 รายแรก 22302 นักเรียน 22303 ครูพี่เลี้ยง  
 ศูนย์รับเลี้ยงเด็ก บ้านต้นฝั้น ปราณบุรี พบเชื้อ 25 มค

 **22715** ปราณบุรี ไทย 29 ปี  
 พยาบาล คลินิกตา รพ.หัวหิน

**วันนี้ +1 ราย**

อยู่บ้าน ม.2 ต.ปากน้ำปราณกับสมาชิกในบ้าน คือ ลูกสาว 2 คน  
 (ผู้ป่วยรายที่ 22302 ) สามี พ่อสามี แม่สามี

17-21 มกราคม 2565 เวลา 08.00 - 16.00 น. มาทำงานที่คลินิกตา รพ.  
 หัวหิน กลางคืนนอนกับลูกและสามี มีบางวันที่สามีเข้าเวรจะนอนกับลูก

22-23 มกราคม อยู่บ้านไม่ได้ไปไหน

24 มกราคม 2565 มาทำงานที่คลินิกตาปกติ 10.00 น. พาลูกสาวคนโต  
 (ผู้ป่วยรายที่ 22302 ) มาตรวจ ATKที่ รพ.หัวหิน ผลตรวจเป็นบวก ตรวจ  
 PCR ผลพบเชื้อ admit กักตัวดูแลลูกสาวรพ.หัวหิน

25-30 มกราคม 2565 admit กักตัวดูแลลูกสาวรพ.หัวหิน

30 มกราคม 2565 ตรวจ PCR ผลพบเชื้อ

# ความเชื่อมโยงผู้ป่วยรายใหม่วันที่ 1 ก.พ. 65 จ.ประจวบคีรีขันธ์

ผู้ป่วยสัมพันธ์กับเหตุการณ์ก่อนหน้า (HR) สายแรก	ผู้ป่วย			
	วงที่ 1	วงที่ 2	วงที่ 3	สะสม (สาย)
สายแรก 22420 เมือง (+2)	22668 22669 22624 22545 22546 22547 22479 22480 22481 22482 22483 22484			13
สายแรก 21531 หัวหิน ช ไทย 56 ปี ผู้ช่วยผู้จัดการ สหกรการเกษตรหัวหิน พบเชื้อ 13 มค (+1)	21964 21896	22674 22372 22373 22374 22375		8
สายแรก 22559 22560 หัวหิน (+1)		22682		3
สายแรก 22569 หัวหิน (+1)		22688		2
สายแรก 22592 บางสะพาน (+2)	22693 22694			3
สายแรก 22590 บางสะพาน (+2)	22695 22696			3
สายแรก 22658 ปราณบุรี (+1)	22707			2

# ความเชื่อมโยงผู้ป่วยรายใหม่วันที่ 1 ก.พ. 65 จ.ประจวบคีรีขันธ์

	ผู้ป่วย			
	วงที่ 1	วงที่ 2	วงที่ 3	สะสม (ราย)
ผู้ป่วยที่ตรวจพบใหม่จากการเฝ้าระวัง (+22)	22672, 22673, 22675, 22676, 22677, 22678, 22679, 22683, 22690, 22691, 22699, 22700, 22701, 22703 22704, 22705, 22706, 22710 22711 22712 22713 22714			
ผู้ป่วยที่พบใหม่ติดต่อจากต่างจังหวัด (+9)	22670, 22671, 22680 22681, 22684 22685 22686 22687(ลัมผัส 22684) 22708 22709(ลัมผัส 22708), 22689			

# ผลการติดตามผู้สัมผัสเสี่ยงสูง HIGH Risk รายอำเภอ จ.ประจวบคีรีขันธ์

ข้อมูล 1 ก.พ. 65

อำเภอ/กลุ่มเสี่ยง	วันนี้ (สาย)		สะสม ตั้งแต่ 1 เมย. 64			การติดตามที่ยังอยู่ในระยะ 14 วัน		คงเหลือติดตาม	ร้อยละ
	HCW	NON HCW	HCW	NON HCW	รวม	HCW	NON HCW		
หัวหิน	0	44	317	17317	17634	0	399	399	2.3
ปราณบุรี	0	14	75	9011	9086	0	176	176	1.9
สามร้อยยอด	0	8	43	3042	3085	0	247	247	8.0
กุยบุรี	0	8	10	2062	2072	0	50	50	2.4
เมือง	0	27	67	9697	9764	0	22	22	0.2
ทับสะแก	0	0	9	1206	1215	0	37	37	3.0
บางสะพาน	0	7	47	4667	4714	0	60	60	1.3
บางสะพานน้อย	0	0	8	1385	1393	0	93	93	6.7
<b>รวม</b>	<b>0</b>	<b>108</b>	<b>576</b>	<b>48387</b>	<b>48963</b>	<b>0</b>	<b>1084</b>	<b>1084</b>	<b>2.2</b>

HCW = บุคลากรทางการแพทย์

NON HCW = ไม่ใช่บุคลากรทางการแพทย์

# สรุปผลการฉีดวัคซีนโควิด 19 จังหวัดประจวบคีรีขันธ์

ผลการให้บริการวัคซีน ณ วันที่ 31 มกราคม 2565 เวลา 22.00 น.



ฉีดวัคซีนทั้งหมด  
**923,897**

+ เพิ่มวันนี้  
**573**



จำนวนผู้ได้รับวัคซีน จำแนกรายเข็มและชนิด วัคซีน	เข็มที่ 1					เข็มที่ 2					
	sinovac 	AstraZeneca 	Sinopharm 	Pfizer 	Moderna 	sinovac 	AstraZeneca 	Sinopharm 	Pfizer 	Moderna 	Johnson & Johnson
+เพิ่มขึ้นวันนี้ (โดส)	0	49	12	0	0	0	16	2	0	0	0
รวมสายใหม่ (สาย)	61					18					
ตั้งแต่วันที่ 1 เมษายน 2564	219,645	56,457	90,819	46,519	2,214	23,447	223,326	87,488	51,556	6,188	444
สะสม (สาย)	<b>415,654</b>					<b>392,449</b>					
จำนวนผู้ได้รับวัคซีน จำแนกรายเข็มและชนิด วัคซีน	เข็มที่ 3					เข็มที่ 4					
	sinovac 	AstraZeneca 	Sinopharm 	Pfizer 	Moderna 	sinovac 	AstraZeneca 	Sinopharm 	Pfizer 	Moderna 	
+เพิ่มขึ้นวันนี้ (โดส)	0	417	0	0	0	0	77	0	0	0	
รวมสายใหม่(สาย)	417					77					
ตั้งแต่วันที่ 1 เมษายน 2564	22	69,234	41	27,588	11,772	0	384	0	3,642	3,111	
สะสม (สาย)	<b>108,657</b>					<b>7,137</b>					



# ร้อยละความครอบคลุมของการได้รับวัคซีน COVID-19 รายอำเภอ

ข้อมูล 1 ก.พ.65

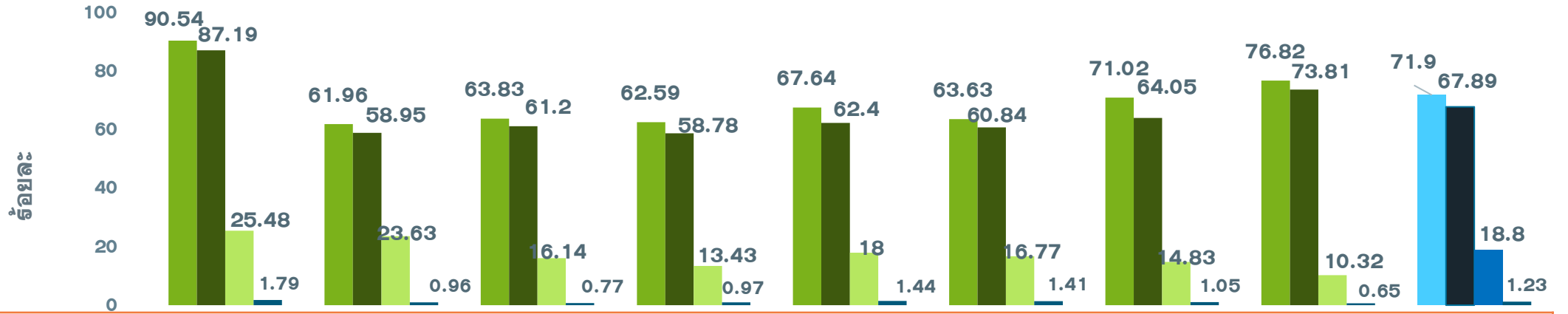

	หัวหิน	ปราณบุรี	300 ยอด	กุยบุรี	เมือง	ทับสะแก	บางพาน	พานน้อย	จังหวัด
ประชากรทั้งหมด	126905	82872	52915	45676	94233	51433	81533	42527	578094
จำนวนโดสทั้งหมด เข็ม1+2+3	260159	120581	75112	62011	140866	73371	123072	68725	923897
จำนวนได้รับเข็ม 1	114905	51350	33778	28588	63736	32727	57902	32668	415654
ร้อยละความครอบคลุม	90.54	61.96	63.83	62.59	67.64	63.63	71.02	76.82	71.90
จำนวนได้รับเข็ม 2 ครบเกณฑ์	110654	48853	32385	26847	58805	31293	52222	31390	392449
ร้อยละความครอบคลุม	87.19	58.95	61.20	58.78	62.40	60.84	64.05	73.81	67.89
จำนวนได้รับเข็ม 3 กระตุ้น	32331	19582	8539	6135	16966	8626	12088	4390	108657
ร้อยละความครอบคลุม	25.48	23.63	16.14	13.43	18.00	16.77	14.83	10.32	18.80
จำนวนได้รับเข็ม 4 กระตุ้น	2269	796	410	441	1359	725	860	277	7137
ร้อยละความครอบคลุม	1.79	0.96	0.77	0.97	1.44	1.41	1.05	0.65	1.23

# ผลงานการฉีดวัคซีน COVID-19 ตามกลุ่มเป้าหมาย จ.ประจวบคีรีขันธ์

ข้อมูล 1 ก.พ.65

กลุ่มเป้าหมาย	เป้าหมาย	เข็มที่ 1 (คน)	+เพิ่ม	ร้อยละ	เข็มที่ 2 (คน)	+เพิ่ม	ร้อยละ	เข็มที่ 3 (คน)	+เพิ่ม	ร้อยละ	เข็มที่ 4 (คน)	+เพิ่ม	ร้อยละ
1. ผู้ที่มีอายุ 60 ปีขึ้นไป	87,976	61,412	1	69.81	58,510	4	66.51	18,721	29	21.28	41	0	0.05
2. ผู้ที่มีโรคประจำตัว 7 กลุ่ม	42,486	38,936	4	91.64	37,340	2	87.89	11,557	59	27.20	134	5	0.32
3. หญิงตั้งครรภ์	2,292	697	0	30.41	631	0	27.53	73	0	3.18	0	0	0.00
<b>รวม 608</b>	<b>132,754</b>	<b>101,045</b>	<b>5</b>	<b>76.11</b>	<b>96,481</b>	<b>6</b>	<b>72.68</b>	<b>30,351</b>	<b>88</b>	<b>22.86</b>	<b>175</b>	<b>5</b>	<b>0.13</b>
4. บุคลากรทางการแพทย์ฯ	5,839	6,064	0	103.85	6,040	0	103.44	5,614	1	96.15	4,277	2	73.25
5. อสม.	7,200	5,845	0	81.18	5,719	0	79.43	3,792	3	52.67	982	1	13.64
6. জনত.ด้านหน้า	12,725	15,423	0	121.20	15,276	0	120.05	10,576	23	83.11	1,033	48	8.12
7. ประชาชนทั่วไป 18-59 ปี	240,814	253,962	56	105.46	239,030	12	99.26	57,819	299	24.01	665	19	0.28
8. นักเรียน อายุ 12-17 ปี	33,604	33,141	0	98.62	29,695	0	88.37	242	2	0.72	5	0	0.01

# ผลงานฉีดวัคซีน COVID-19 กลุ่มเป้าหมาย 608 รายอำเภอ เข็มที่ 1 จ.ประจวบคีรีขันธ์

ข้อมูล 1 ก.พ.65

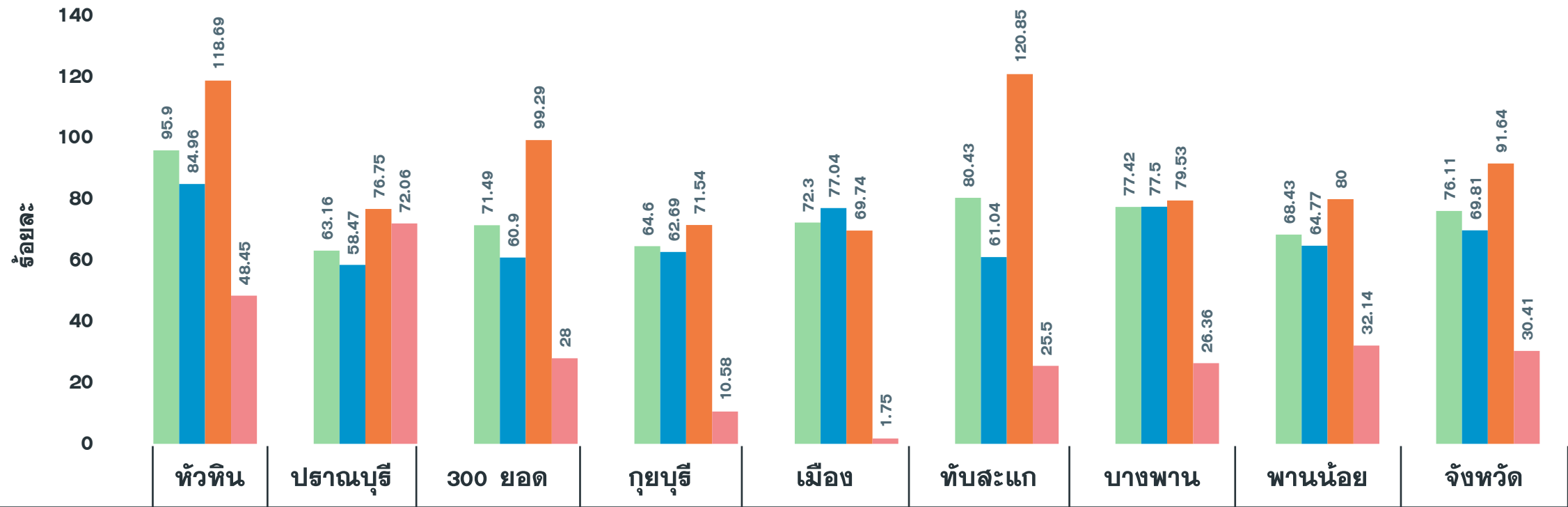

จำนวนเข็มที่ 1 (สะสม)	24,796	11,564	9,736	7,780	15,204	11,483	13,621	6,861	101,045
รวมกลุ่ม 608 เข็ม 1	95.90	63.16	71.49	64.60	72.30	80.43	77.42	68.43	76.11
ผู้มีอายุ 60 ปี	84.96	58.47	60.90	62.69	77.04	61.04	77.50	64.77	69.81
ผู้ป่วย 7 กลุ่มโรค	118.69	76.75	99.29	71.54	69.74	120.85	79.53	80.00	91.64
หญิงตั้งครรภ์	48.45	72.06	28.00	10.58	1.75	25.50	26.36	32.14	30.41

# ผลงานฉีดวัคซีน COVID-19 กลุ่มเป้าหมาย 608 รายอำเภอ เข็มที่ 2 จ.ประจวบคีรีขันธ์

ข้อมูล 1 ก.พ.65

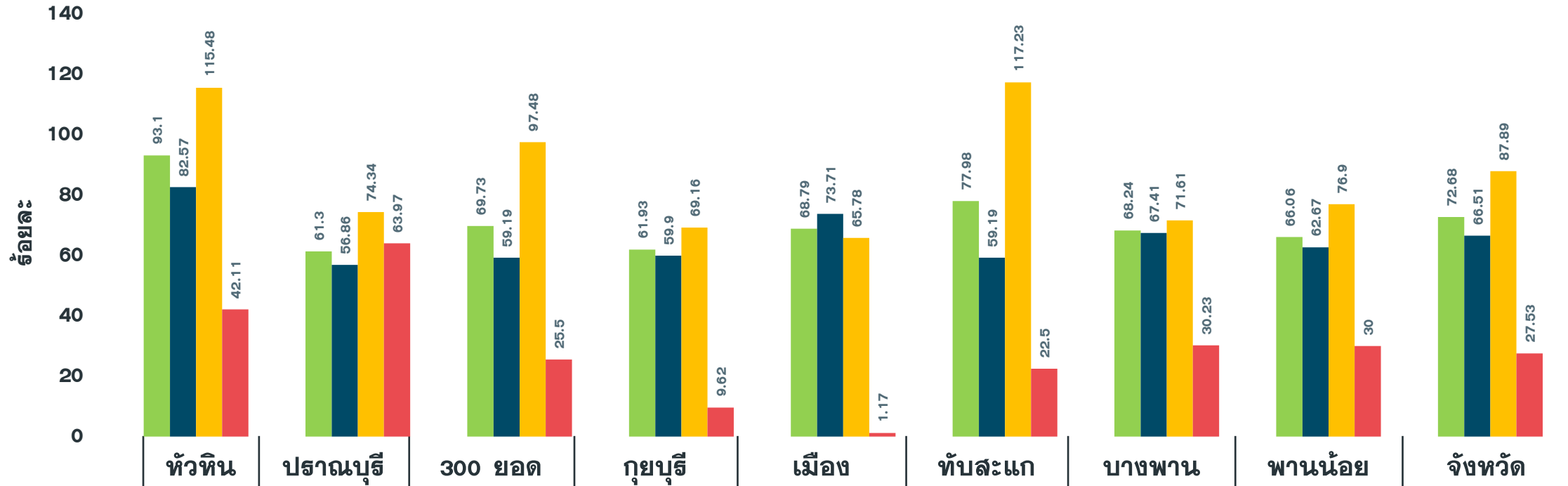

จำนวนเข็มที่ 2 (สะสม)	24,074	11,224	9,497	7,459	14,465	11,133	12,006	6,623	96,481
รวมกลุ่ม 608 เข็ม 2	93.10	61.30	69.73	61.93	68.79	77.98	68.24	66.06	72.68
ผู้มีอายุ 60 ปี	82.57	56.86	59.19	59.90	73.71	59.19	67.41	62.67	66.51
ผู้ป่วย 7 กลุ่มโรค	115.48	74.34	97.48	69.16	65.78	117.23	71.61	76.90	87.89
หญิงตั้งครรภ์	42.11	63.97	25.50	9.62	1.17	22.50	30.23	30.00	27.53

# ผลงานฉีดวัคซีน COVID-19 กลุ่มเป้าหมาย 608 รายอำเภอ เข็มที่ 3 จ.ประจวบคีรีขันธ์

ข้อมูล 1 ก.พ.65

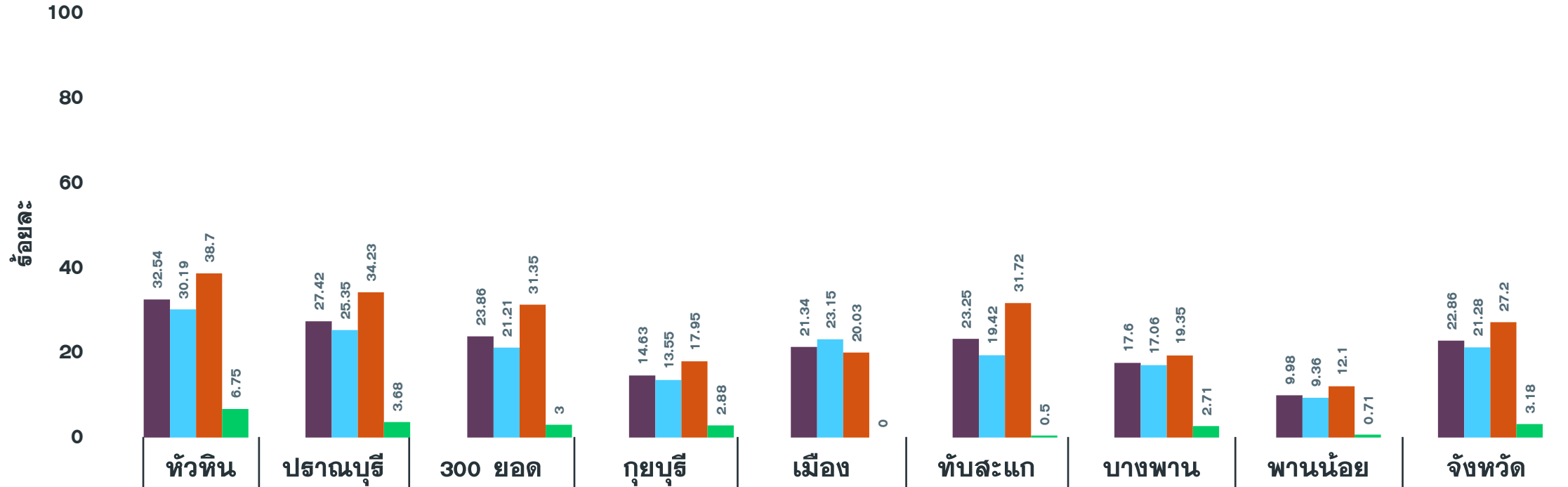

จำนวนเข็มที่ 3 (สะสม)	8,415	5,020	3,250	1,762	4,488	3,319	3,096	1,001	30,351
รวมกลุ่ม 608 เข็ม 3	32.54	27.42	23.86	14.63	21.34	23.25	17.60	9.98	22.86
ผู้มีอายุ 60 ปี	30.19	25.35	21.21	13.55	23.15	19.42	17.06	9.36	21.28
ผู้ป่วย 7 กลุ่มโรค	38.70	34.23	31.35	17.95	20.03	31.72	19.35	12.10	27.20
หญิงตั้งครรภ์	6.75	3.68	3.00	2.88	0.00	0.50	2.71	0.71	3.18



# 6+ มาตรการหลัก

รองรับการระบาดระลอกใหม่ของโรคโควิด-19 ในสถานศึกษา

DMHT-RC

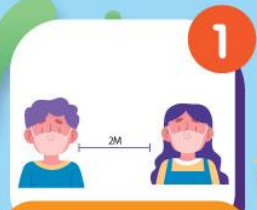

**1 เว้นระยะห่าง (Distancing)**  
เว้นระยะห่างระหว่างบุคคลอย่างน้อย 1-2 เมตร



**2 สวมหน้ากาก (Mask Wearing)**  
นักเรียนนักศึกษา (มัธยม-อุดม) บุคลากรทางการศึกษาสวมหน้ากากผ้าหรือหน้ากากอนามัย 100% ตลอดเวลาที่อยู่ในสถานศึกษา



**3 ล้างมือ (Hand Washing)**  
ล้างมือบ่อยๆ ด้วยสบู่และน้ำ นาน 20 วินาที หรือใช้เจลแอลกอฮอล์



**4 คัดกรองวิถี (Testing)**  
วิถี (Test) สังกัดอาคาร ชักประวัติผู้สัมผัสเสี่ยงทุกคน ก่อนเข้าสถานศึกษา



**5 ลดการแออัด (Reducing)**  
ลดแออัด ลดเข้าไปในพื้นที่เสี่ยง กลุ่มคนจำนวนมาก



**6 ทำความสะอาด (Cleaning)**  
ทำความสะอาด พื้นผิวสัมผัสร่วม



กรมอนามัยส่งเสริมให้คนไทยสุขภาพดี

สถานควอเตอร์คิด รับความรู้เรื่อง COVID-19



จัดทำโดย : ศูนย์สื่อสารสาธารณะ

เผยแพร่ : 20 มกราคม 2564

# 7 มาตรการเข้ม

เปิดเรียนมั่นใจ ปลอดภัยไร้โควิด-19 ในสถานศึกษา

## สถานศึกษา (ไป-กลับ)



**1 Thai STOP COVID** สถานศึกษาประเมินความพร้อมก่อนเปิดภาคเรียน ผ่าน TSC+ และรายงานการติดตามการประเมินผลผ่าน MOECOVID

**2** จัดกิจกรรมรูปแบบ Small Bubble

**3** จัดระบบให้บริการอาหารตามหลักสุขาภิบาลอาหาร และหลักโภชนาการ

**4** จัดการด้านอนามัยสิ่งแวดล้อมในโรงเรียน (การระบายอากาศภายในอาคาร การทำความสะอาด คุณภาพน้ำอุปโภคบริโภค การกำจัดขยะ)

**5** จัดให้มี School Isolation แผนเผชิญเหตุ และมีรถซักซ้อมเป็นระยะ

**6** ควบคุมดูแลการเดินทางระหว่างบ้านกับสถานศึกษา (Seal Route) อย่างปลอดภัย

**7** จัดให้มี School Pass สำหรับนักเรียน ครู และบุคลากรในสถานศึกษา ประกอบด้วย ผลการประเมินความเสี่ยงตนเองผ่าน TST ผลการตรวจคัดกรองหาเชื้อด้วย ATK ประวัติการรับวัคซีน



กรมอนามัยส่งเสริมให้คนไทยสุขภาพดี