



ศูนย์ปฏิบัติการภาวะฉุกเฉินด้านการแพทย์และสาธารณสุข  
สำนักงานสาธารณสุขจังหวัดพระจวบคีรีขันธ์  
กรณี โรคติดเชื้อไวรัสโคโรนา 2019

ฉบับที่ 716 EOC ครั้งที่ 411 วันที่ 3 กุมภาพันธ์ 2565 เวลา 09.00 น.

**OMICRON**  
SARS-COV-2 VARIANT

code: B.1.1.529





# รายงานสถานการณ์ COVID-19 ประจวบคีรีขันธ์

## ประจวบคีรีขันธ์ ตั้งแต่ 1 ม.ค.-3 ก.พ.2565

รายใหม่วันนี้

**+55**

ในจังหวัด 43 นอกจังหวัด 12

จำนวนผู้ป่วยสะสม

**2,166**

รักษาหาย

**1,445**

(66.7%)

เสียชีวิต

**3(+0)**

(0.14%)

ผลงานการฉีดวัคซีน



รวมฉีดเพิ่ม 1,744 โดส  
รวมฉีดแล้ว 928,951 โดส

ระบบเฝ้าระวังฯ

**53**

ระบบเฝ้าระวังและ

บริการสะสม

**2,068**



การใช้เตียงรักษาผู้ป่วย

เรือนจำ

**1**

เรือนจำสะสม

**1**

ทั้งหมด

ใช้ไป

คงเหลือ

อัตราครองเตียง

หลบหนีเข้าเมือง

**0**

หลบหนีเข้าเมืองสะสม

**3**

991

344

647

34.7

ติดจากต่างประเทศ

**1**

ติดจากต่างประเทศสะสม

**94**

ระดับเตียงตามความรุนแรงของโรค

สาย

ระดับ

0

(Home isolation&community isolation)

370

ระดับ

1

(ไม่ใช้ Oxygen)

335

ระดับ

2.1

(ใช้ oxygen low flow)

7

ระดับ

2.2

(ใช้ oxygen high flow)

1

ระดับ

3

(ใส่ท่อ & เครื่องช่วยหายใจ)

1



เข็มที่ 1

+185 สาย



ร้อยละ 72.0

สะสม 416,034 สาย



เข็มที่ 2

+103 สาย



ร้อยละ 68.0

สะสม 392,879 สาย



เข็มที่ 3

+1,357 สาย



ร้อยละ 19.4

สะสม 111,941 สาย



เข็มที่ 4

+99 สาย



ร้อยละ 1.4

สะสม 8,097 สาย

จำนวนผู้ป่วยสะสมตั้งแต่ปี 2563

ป่วย

รักษาหาย

เสียชีวิต

**22,838**

**22,030** (96.5%)

**127** (0.6%)

ตรวจ ATK พบเชื้อวันนี้

**49**

จำนวน ATK พบเชื้อสะสม

**735**



# แนวโน้มผู้ป่วย COVID-19 ตามวันเริ่มป่วย จำแนกประเภทความเสี่ยง

ตั้งแต่ 25 มี.ค.-3 ก.พ.65

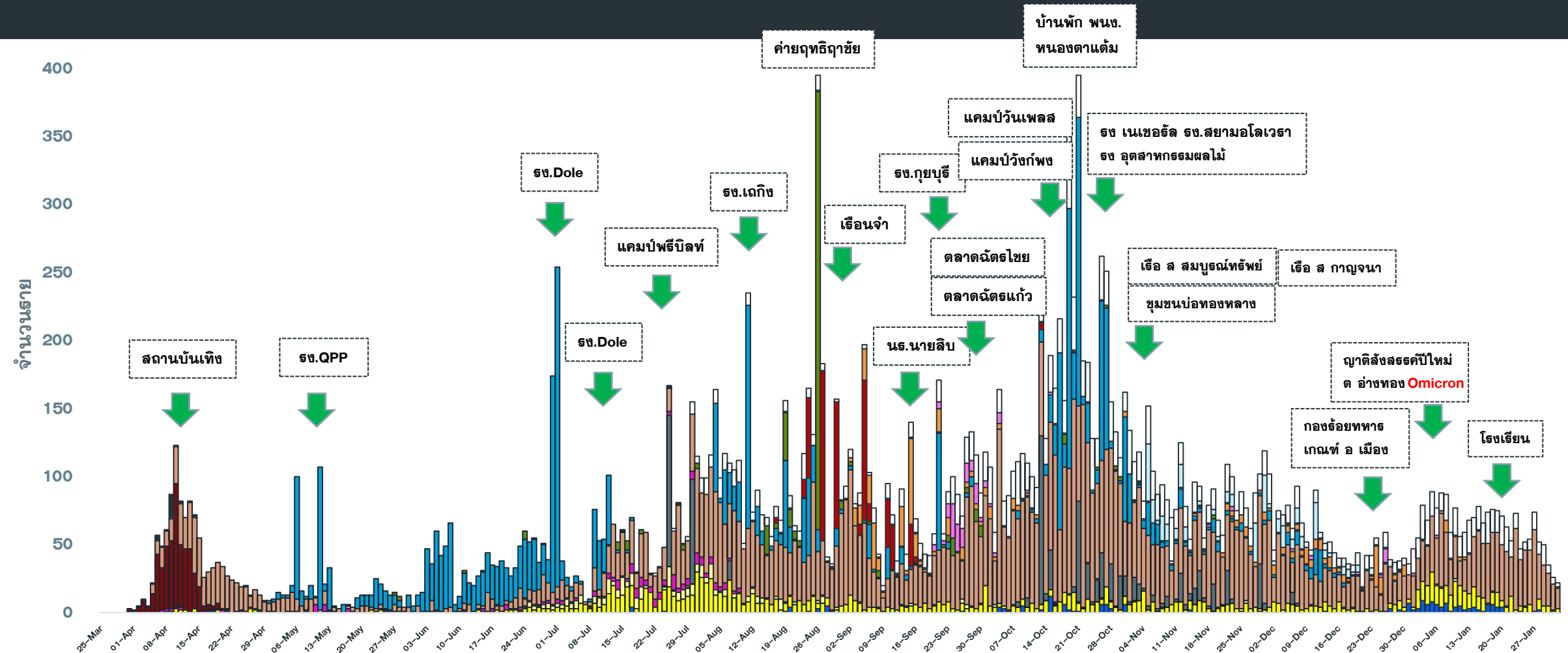

- |                                      |   |                              |
|--------------------------------------|---|------------------------------|
| ■ ติดเชื้อจาก ตปท                    | ■ ติดเชื้อจากต่างจังหวัด                                    | ■ รับจาก ตจว                 |
| ■ แคมป์คนงาน                         | ■ ไปสถานที่ชุมชน เช่น สถานที่ท่องเที่ยว ตลาด ห้างสรรพสินค้า | ■ สถานบันเทิง                |
| ■ สัมผัสใกล้ชิดผู้ป่วยยืนยันก่อนหน้า | ■ อาชีพเสี่ยง เช่น ทำงานในสถานที่แออัด                      | ■ รวมโรงงาน                  |
| ■ AS ACF                             | ■ เรือนจำ   | ■ ค่ายทหาร                   |
| ■ ตลาด                               | ■ ประมง   | ■ ติดเชื้อในชุมชน/ระหว่างสอบ |

# จำนวนผู้ป่วย COVID-19 รายอำเภอ จ.ประจวบคีรีขันธ์ ตามวันที่รายงาน

ข้อมูล 3 ก.พ. 65

อำเภอ	ผล.สะสม ตั้งแต่ ม.ค.	จำนวนผู้ป่วยในช่วง 14 วันล่าสุด								
		ผล.สะสม 7 วัน ก่อนหน้า <small>23-29 มค</small>	30 ม.ค.	31 ม.ค.	1 ก.พ.	2 ก.พ.	3 ก.พ.	4 ก.พ.	5 ก.พ.	ผล.สะสม 14 วัน ล่าสุด
หัวหิน	1021	192	15	18	14	15				254
ปราณบุรี	260	61	12	10	11	7				101
สามร้อยยอด	175	38	4	4	10	2				58
กุยบุรี	60	11	0	2	2	2				17
เมือง	271	77	13	4	9	10				113
ทับสะแก	92	12	3	0	1	0				16
บางสะพาน	151	53	5	10	8	17				93
บางพานน้อย	38	11	0	0	0	0				11
เรื่อนจำ	1	0	0	0	0	1				1
หลบหนีเข้าเมือง	3	2	0	0	0	0				2
ต่างประเทศ	94	2	0	0	0	1				3
<b>รวม</b>	<b>2,166</b>	<b>459</b>	<b>52</b>	<b>48</b>	<b>55</b>	<b>55</b>				<b>669</b>

# แนวโน้มผู้ป่วยรายวัน COVID-19 ตำบลพื้นที่ HUAHIN RECHARGE

(ต.หัวหิน และ ต.หนองแก) ตั้งแต่ 1 ตุลาคม 64

ข้อมูล 3 ก.พ.65

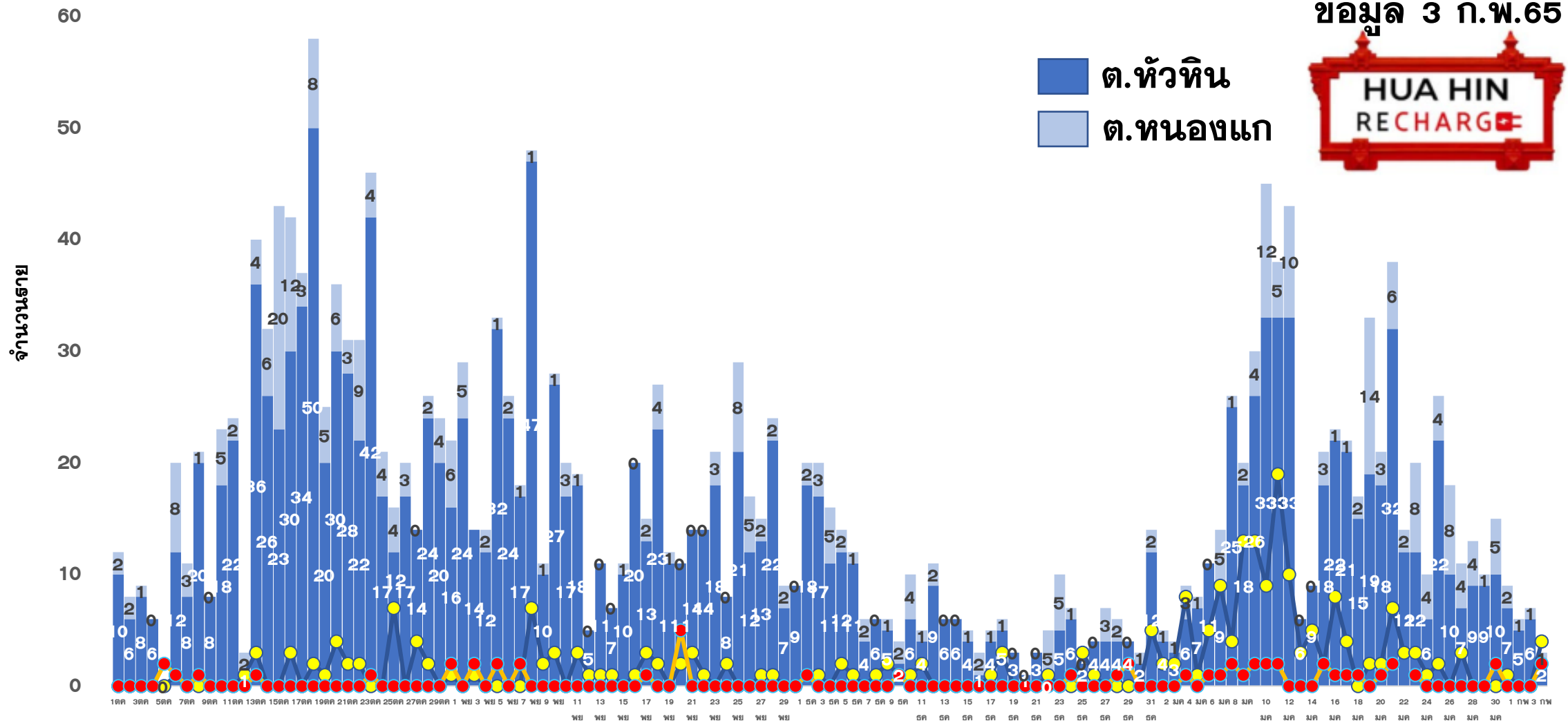



# ผลการดำเนินการรับนักท่องเที่ยวต่างชาติ อ.หัวหิน จ.ประจวบคีรีขันธ์



## สถานการณ์ COVID-19

ตั้งแต่ 1 ม.ค.65

ผู้ป่วยวันนี้    ผู้ป่วยสะสม    รักษาหาย

55

2,166

1,445



## ร้อยละความครอบคลุมวัคซีน

จังหวัด

หัวหิน

เข็ม 1

72.0

90.7

เข็ม 2

68.0

87.3



## การใช้เตียงรักษาผู้ป่วย

ทั้งหมด    ไข้ไป    คงเหลือ    อัตราครองเตียง

จังหวัด

991

344

647

34.7

หัวหิน

66

36

30

54.6



## จำนวนนักท่องเที่ยวอำเภอหัวหิน สะสม

ตั้งแต่ 1 พ.ย.-2 ก.พ.65

เข้าพักโรงแรม

16,200

จากแบบ ฅ.ฅ.4

15,062

จำนวนจองห้องพัก Sandbox (คืน)

3,009



## ผลการตรวจ COVID-19 นักท่องเที่ยวต่างชาติ

จำนวนนักท่องเที่ยว  
รับการตรวจวันนี้

ติดเชื้อจากการตรวจ  
ครั้งแรก

ติดเชื้อจากการตรวจ  
ครั้งที่ 2

Test & Go

Sandbox

Test & Go

Sandbox

Test & Go

Sandbox

15

3

0

1

0

0

จำนวนตรวจสะสม

ยอดสะสมตรวจติดเชื้อ  
ครั้งแรก

ยอดสะสมตรวจติดเชื้อ  
ครั้งที่ 2

2,765

1056

0

5

95

5



5 ลำดับสูงสุด นทท.

กลุ่ม Sandbox

RUSSIAN 716

BRITISH 74

DANISH 47

FINNISH 25

GERMAN 21

มาตรฐานความปลอดภัย  
ด้านสุขอนามัยหัวหิน (แห่ง)



189



323



121

จัดทำโดย

สำนักงานสาธารณสุขจังหวัดประจวบคีรีขันธ์

# คลัสเตอร์สะสมของพบ COVID-19 ตั้งแต่ 1 เม.ย.-3 ก.พ.65 จ.ประจวบคีรีขันธ์

อำเภอ	จำนวน Cluster สะสม (10 ราย+)	ควบคุมได้ ภายใน 28 วัน	ร้อยละที่ ควบคุม ได้	Cluster ควบคุมไม่ได้ ใน 28 วัน	จำนวน Cluster ที่พบผู้ป่วยรายสุดท้าย อยู่ในช่วง 14 วัน ก่อนหน้า				
					จำนวน	ควบคุมได้ ภายใน 14 วัน	ร้อยละ	เกิน 14 วัน ไม่ถึง 28 วัน	เกิน 28 วัน
หัวหิน	60	55	91.7	ธง.โดล/ชุมชนเนपाल-ใต้รุ่ง / นธ.นายสิบ/ต.ฉัตรไชย/ธธ.ทหาร	4	4	100.0	0	0
ปราณบุรี	39	35	89.7	ตลาดฉัตรแก้ว/ธง.สยาม ธง.เนเชอรัล/ธง.ไฮเดอิก	1	1	100.0	0	0
สามร้อยยอด	23	23	100.0	—	4	4	100.0	0	0
กุยบุรี	11	9	81.8	บ้านเพื่อนกุยบุรี/ธง.กุยบุรี	1	1	100.0	0	0
เมือง	33	32	97.0	เรือนจำ	0	0	0.0	0	0
ทับสะแก	3	3	100.0	—	1	1	100.0	0	0
บางสะพาน	30	30	100.0	—	3	3	100.0	0	0
บางพานน้อย	10	10	100.0	—	0	0	0.0	0	0
<b>รวม</b>	<b>209</b>	<b>197</b>	<b>94.3</b>	<b>12</b>	<b>14</b>	<b>14</b>	<b>100.0</b>	<b>0</b>	<b>0</b>



# แผนที่แสดงคลัสเตอร์ COVID-19 ในจังหวัดประจวบคีรีขันธ์ ข้อมูล 3 ก.พ.65

## คลัสเตอร์ที่พบผู้ป่วยในช่วง 14 วันล่าสุด

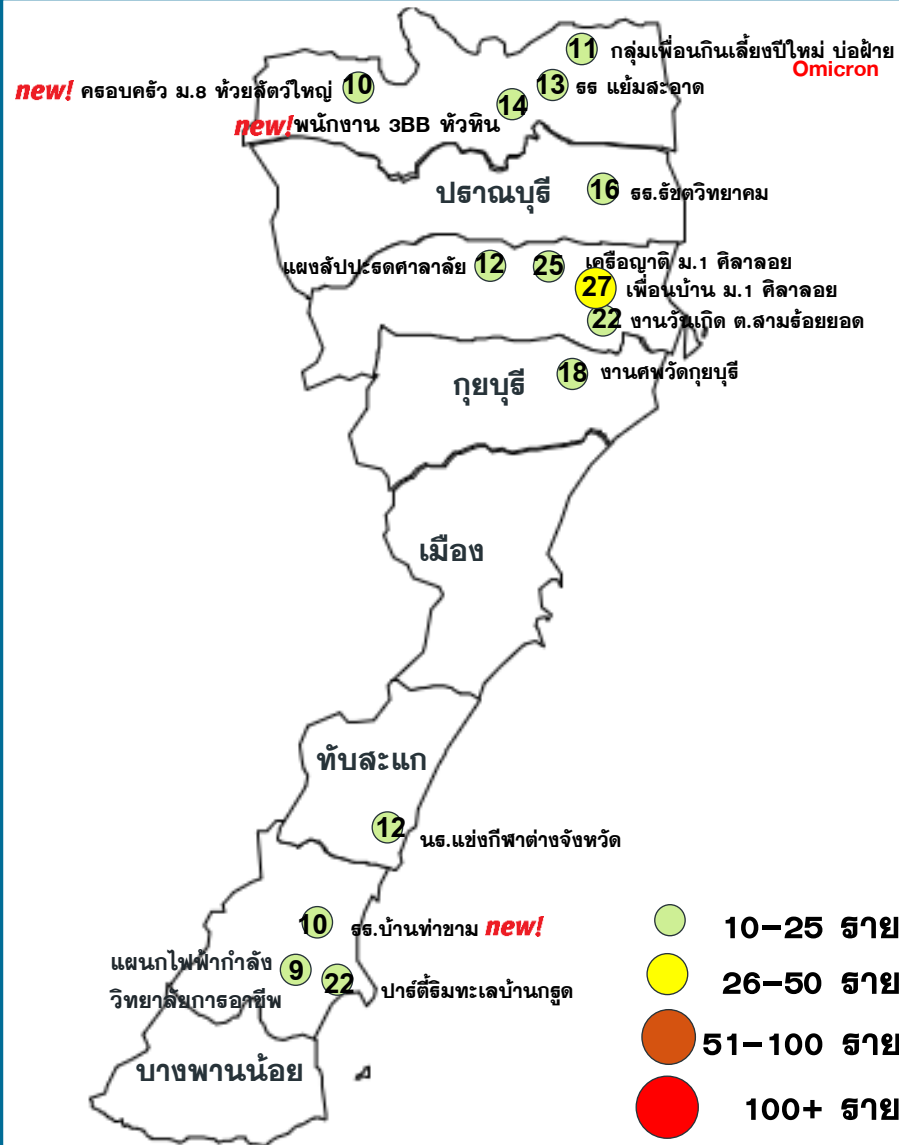

คลัสเตอร์	ประเภท	จำนวนผู้ป่วย	ผป.หายสุดท้าย
งานวันเกิด ต.สามร้อยยอด	สังสรรค์	22	27 มค
เพื่อนกินเลี้ยงปีใหม่ บ่อฝ้าย	สังสรรค์	11	23 มค
เคื้อญาติ ม 1 ศิลาลอย	เคื้อญาติ	25	28 มค
งานศพวัดกุยบุรี	งานศพ	18	25 มค
นธ.แข่งกีฬาต่างจังหวัด	รวมกลุ่ม	12	22 มค
โรงเรียนรัชชวิตวิทยาาคม	โรงเรียน	16	28 มค
แฉงลับประตศาลาลัย	ค้าขาย	12	26 มค
แผนกไฟฟ้ากำลังวิทยาลัยการอาชีพ บางสะพาน	โรงเรียน	9	29 มค
โรงเรียนแย้มสะอาด	โรงเรียน	13	28 มค
เพื่อนบ้าน ม 1 ศิลาลอย	เคื้อญาติ	27	1 กพ
ปาร์ตี้ริมทะเลบ้านกรูด	สังสรรค์	22	30 มค
ครอบครัวม.8 ห้วยลัดตวใหญ่ <b>NEW!</b>	เคื้อญาติ	10(+1)	1 กพ
พนักงาน 3BB หัวหิน <b>NEW!</b>	บริษัท	14(+2)	1 กพ
ธร.บ้านท่าขาม <b>NEW!</b>	โรงเรียน	10(+9)	1 กพ

**จำนวนทั้งหมด 14 คลัสเตอร์**  
**ควบคุมได้ ภายใน 14 วัน**  
**จำนวน 14 คลัสเตอร์**

**ประเภทสถานที่/กิจกรรม**  
**โรงเรียน 4 แห่ง**  
**งานสังสรรค์ 3 แห่ง**  
**เคื้อญาติ 3 แห่ง**  
**งานศพ กิจกรรมรวมกลุ่ม ค้าขาย**  
**และ บริษัท อย่างละ 1 แห่ง**

**แนวโน้มพบในกลุ่มโรงเรียน งานสังสรรค์ และ เคื้อญาติ เพิ่มมากขึ้น**

# ความเชื่อมโยงผู้ป่วยรายใหม่วันที่ 3 ก.พ. 65 จ.ประจวบคีรีขันธ์

CLUSTER ที่ต้องเฝ้าระวังเป็นพิเศษ

จำนวนผู้ป่วยรายใหม่ 55 ราย

เพศชาย	28 ราย
เพศหญิง	27 ราย
สัญชาติไทย	53 ราย
สัญชาติรัสเซีย	2 ราย
สัญชาติอังกฤษ	1 ราย
มีอาการ	42 ราย
ไม่มีอาการ	13 ราย
ติดเชื้อในจังหวัด	44 ราย
ติดเชื้อนอกจังหวัด	10 ราย
ติดเชื้อต่างประเทศ	1 ราย

Cluster ครอบครัว.8 หัวหินใหญ่

จำนวนผู้ป่วยที่เชื่อมโยงทั้งหมด 10 ราย

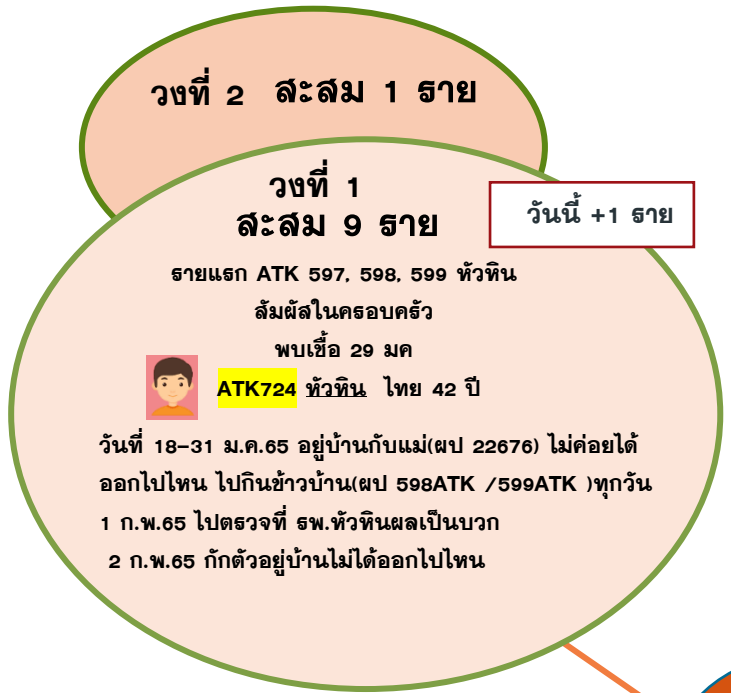

Cluster พนักงาน 3BB หัวหิน

จำนวนผู้ป่วยที่เชื่อมโยงทั้งหมด 14 ราย

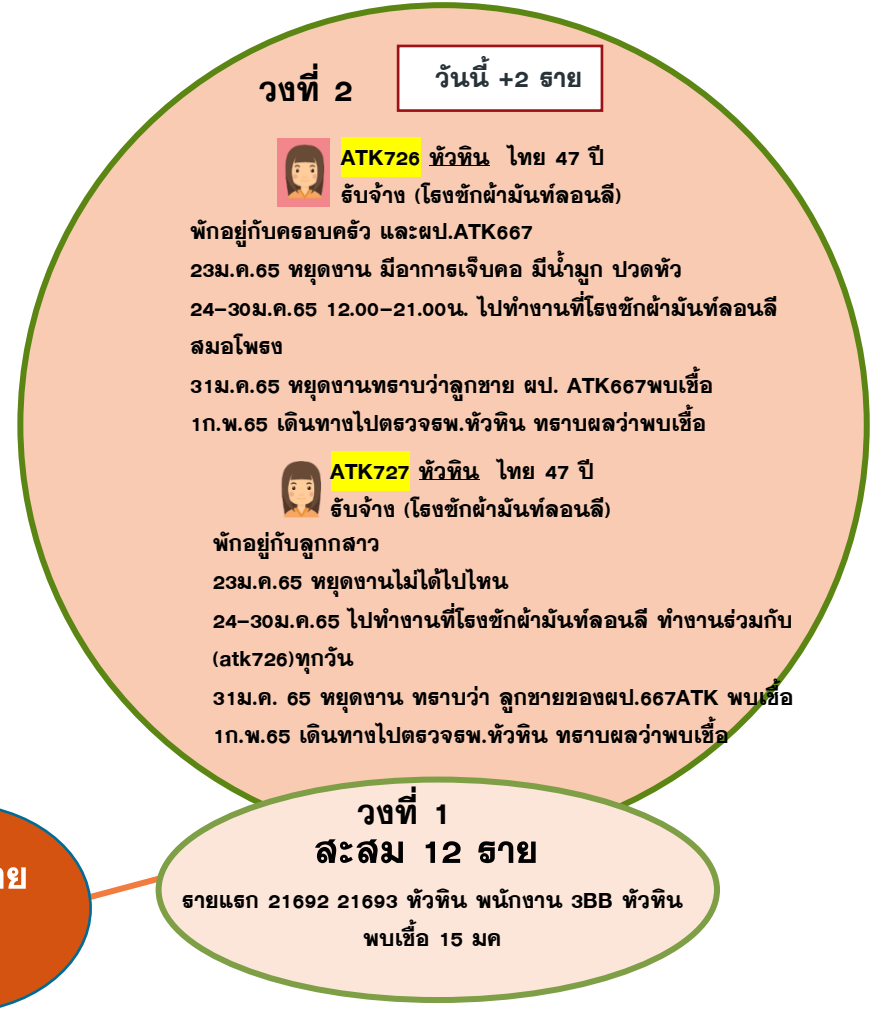

ผู้ป่วยรายใหม่

มีอาการ ไม่มีอาการ

### Cluster โรงเรียนบ้านท่าขาม



จำนวนผู้ป่วยที่เชื่อมโยงทั้งหมด 12 ราย

ผู้ป่วยรายใหม่

มีอาการ ไม่มีอาการ

**วงที่ 1**  
**สะสม 10 ราย**  
วันนี้ +9 ราย

รายแรก 22729 บางสะพาน ช ไทย 10 ปี  
นักเรียนธ.บ้านท่าขาม ป.5 พบเชื้อ 31 มค

   
ชาย 6 ราย หญิง 1 ราย  
**22806-22811, 22813** บางสะพาน  
สัญชาติไทย มีอาการ 5 ราย ไม่มีอาการ 2 ราย  
นักเรียนชั้นป.5  
สัมผัสเพื่อน รายที่ 22729 ด.ช.ณัฐภาค หมั่นรินทร์ เปิดการเรียน  
การสอนตั้งวันที่ 10 ม.ค.65 มีการตรวจ ATK 100 % ในวันเปิด  
เรียนวันแรก วันที่ 10 ม.ค.65  
28 ม.ค.65 ไปเรียนวันสุดท้าย  
31 ม.ค.65 ตรวจ ATK ที่ รพ.สต.แม่รำพึง ผลบวก  
1 ก.พ.65 ตรวจ RT PCR ผลพบเชื้อ

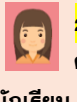
 **22805** บางสะพาน ไทย 31 ปี  
ครู ธ.บ้านท่าขาม  
สัมผัสนักเรียน ธ.บ้านท่าขาม ชั้น ป.5 รายที่ 22729  
เปิดการเรียน  
การสอนตั้งวันที่ 10 ม.ค.65 มีการตรวจ ATK 100 %  
ในวันเปิดเรียน  
วันแรก 10 ม.ค.65 สอนชั้น ป.3 ป.4 ป.5 ป.6 ไปสอน  
วันสุดท้ายวันที่ 28 ม.ค.65 30 ม.ค.65 มีอาการ ไข้ ไอ  
เจ็บคอ  
31 ม.ค.65 ตรวจ ATK ที่ รพ.สต.แม่รำพึง ผลบวก  
1 ก.พ.65 ตรวจ RT PCR ผลพบเชื้อ

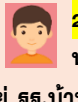
 **22814** บางสะพาน ไทย 10 ปี  
นักเรียน ธ.บ้านท่าขามชั้น ป.4  
เรียนอยู่ ธ.บ้านท่าขามชั้น ป.4 ไปเรียนทุกวัน ไปเรียนวันสุดท้าย  
วันที่ 25 ม.ค.65 มีเพื่อนร่วมชั้นเรียน จำนวน 17 คน  
29 ม.ค.65 เดินทางไปบ้านญาติ ที่ อ.บางสะพานน้อย ช่วงเช้า  
31 ม.ค.65 เดินทางไป รพ.สต.บ้านดอนจวง ตรวจ ATK ผลบวก  
เดินทางกลับบ้านที่บางสะพาน  
1 ก.พ. ตรวจ RT PCR ผลพบเชื้อ

**วงที่ 2**  
วันนี้ +2 ราย

 **22812** บางสะพาน ไทย 8 ปี  
นักเรียน ธ.บ้านท่าขามชั้น ป.2  
สัมผัสร่วมบ้านกับผู้ป่วยรายที่ 22811 (พี่ชาย) ไม่มีอาการ  
ตรวจ ATK ด้วยตัวเอง เมื่อวันที่ 31 ม.ค.65 ผลบวก  
1 ก.พ.65 ตรวจ RT PCR ผลพบเชื้อ

 **22815** บางสะพาน ไทย 15 ปี  
นักเรียน บว.ม.3/10 ช  
สัมผัสร่วมบ้านผู้ป่วยยืนยัน รายที่ 22814 (น้องชาย) มีเพื่อน  
ร่วมชั้นเรียนทั้งหมด 25 คน ไปเรียนวันสุดท้ายวันที่ 20 ม.ค.  
ห่อข้าวไปทานเอง การเรียนเป็นการเรียน วัน เว้น วัน  
29 ม.ค.65 มีอาการ ไข้ ไอ เจ็บคอ  
31 ม.ค.65 ตรวจ ATK ด้วยตนเองที่บ้าน ผลบวก  
1 ก.พ.65 ตรวจ RT PCR ผลพบเชื้อ

# ความเชื่อมโยงผู้ป่วยรายใหม่วันที่ 3 ก.พ. 65 จ.ประจวบคีรีขันธ์

CLUSTER ที่ต้องเฝ้าระวังเป็นพิเศษ

Cluster โรงเรียนรัชตวิทยาคม

จำนวนผู้ป่วยที่เชื่อมโยงทั้งหมด 23 ราย

ผู้ป่วยรายใหม่

**วงที่ 1**  
**สะสม 16 ราย**  
 รายแรก 22039 ปราณบุรี ญ ไทย 15 ปี  
 นักเรียน ธร.รัชตวิทยาคม ม.3/2 พบเชื้อ 20 มค

**วงที่ 2** สะสม 7 ราย

 **22823** ปราณบุรี ไทย 48 ปี  
 ผู้จัดการโรงงานเนเชอรัล

วันนี้ +1 ราย

อยู่บ้านที่ม.11 ต.หนองตาแต่ม อยู่กับภรรยา และลูก 3 คน  
 ตนเป็นผู้จัดการโรงงานเนเชอรัล  
 24 ม.ค.65 ตนกับภรรยาขับรถไปส่งลูกสาวที่โรงเรียนแย้ม  
 สะอาดเนื่องจากชั้นเรียนของลูกสาว ไม่มีกั้นเรียนออนไลน์  
 ส่วนลูกชายคนโตเรียนออนไลน์อยู่บ้าน เวลา 09.00 น ทราบ  
 ผลลูกชายคนเล็กพบเชื้อ 22273 ตนอยู่กับลูกตลอดที่รพ.ไม่ได้  
 ไปไหน  
 27 ม.ค 65 ตนตรวจโควิดที่รพ.และภรรยากับลูกอีก 2 คน ก็  
 ไปตรวจโควิดที่รพ.กรุงเทพหัวหิน  
 28 ม.ค 65 ทราบผลภรรยาและลูกอีก 2 คนพบเชื้อ (ผู้ป่วย  
 รายที่22501, 22502, 22503)  
 1 ก.พ. 65 ตนอยู่เฝ้าลูกที่รพ.และตรวจโควิดซ้ำ  
 2 ก.พ 65 ทราบผลตนพบเชื้อ

# ความเชื่อมโยงผู้ป่วยรายใหม่วันที่ 3 ก.พ. 65 จ.ประจวบคีรีขันธ์

ผู้ป่วยสัมพันธ์กับเหตุการณ์ก่อนหน้า (HR) รายแรก	ผู้ป่วย			
	วงที่ 1	วงที่ 2	วงที่ 3	สะสม (ราย)
รายแรก 22746 สามร้อยยอด (+1)	22771			2
รายแรก 22751 สามร้อยยอด (+1)	22772			2
รายแรก 22420 เมือง (+1)	22773 22668 22669 22624 22545 22546 22547 22479 22480 22481 22482 22483 22484			14
รายแรก 22672 กุยบุรี (+2)	22784 22785 22754 22755			5
รายแรก 22760 หัวหิน (+1)	22790			2
รายแรก 22076 หัวหิน (+1)	22800			2
รายแรก 22590 บางสะพาน (+3)	22802 22803 22804 22695 22696			6
รายแรก 22658 ปราณบุรี (+2)	22822 22821 22736 22707			5

# ความเชื่อมโยงผู้ป่วยรายใหม่วันที่ 3 ก.พ. 65 จ.ประจวบคีรีขันธ์

	ผู้ป่วย			
	วงที่ 1	วงที่ 2	วงที่ 3	สะสม (ราย)
ผู้ป่วยที่ตรวจพบใหม่จากการเฝ้าระวัง (+20)	22778 22779, 22781, 22782 22783, 22786 22787, 22788, 22789, 22791, 22792, 22793, 22796, 22797, 22816, 22818, 22819, 22820, 22824, 22825			
ผู้ป่วยที่พบใหม่ติดต่อจากต่างจังหวัด (+10)	22774 22775 22776 22777, 22780, 22794, 22795, 22798, 22799, 22817			
ผู้ป่วยที่พบใหม่ติดต่อจากต่างประเทศ (+1)	22801			

# ผลการติดตามผู้สัมผัสเสี่ยงสูง HIGH RISK รายอำเภอ จ.ประจวบคีรีขันธ์

ข้อมูล 3 ก.พ. 65

อำเภอ/กลุ่มเสี่ยง	วันนี้ (ราย)		สะสม ตั้งแต่ 1 เมย. 64			การติดตามที่ยังอยู่ในระยะ 14 วัน		คงเหลือติดตาม	ร้อยละ
	HCW	NON HCW	HCW	NON HCW	รวม	HCW	NON HCW		
หัวหิน	4	64	321	17451	17772	4	365	369	2.1
ปราณบุรี	0	11	75	9035	9110	0	152	152	1.7
สามร้อยยอด	0	2	43	3059	3102	0	217	217	7.0
กุยบุรี	0	1	10	2063	2073	0	32	32	1.5
เมือง	0	35	67	9763	9830	0	22	22	0.2
ทับสะแก	0	0	9	1206	1215	0	24	24	2.0
บางสะพาน	0	8	47	4684	4731	0	45	45	1.0
บางสะพานน้อย	0	0	8	1385	1393	0	75	75	5.4
<b>รวม</b>	<b>4</b>	<b>121</b>	<b>580</b>	<b>48646</b>	<b>49226</b>	<b>4</b>	<b>932</b>	<b>936</b>	<b>1.9</b>

HCW = บุคลากรทางการแพทย์

NON HCW = ไม่ใช่บุคลากรทางการแพทย์

# สรุปผลการฉีดวัคซีนโควิด 19 จังหวัดประจวบคีรีขันธ์

ผลการให้บริการวัคซีน ณ วันที่ 2 กุมภาพันธ์ 2565 เวลา 22.00 น.



ฉีดวัคซีนทั้งหมด  
**928,951**

+ เพิ่มวันนี้  
**1,744**



จำนวนผู้ได้รับวัคซีน จำแนกรายเข็มและชนิด วัคซีน	เข็มที่ 1					เข็มที่ 2					
	sinovac	AstraZeneca	Sinopharm	Pfizer	Moderna	sinovac	AstraZeneca	Sinopharm	Pfizer	Moderna	Johnson & Johnson
+เพิ่มขึ้นวานนี้ (โตล)	20	91	11	25	38	0	21	67	11	4	0
รวมรายใหม่ (ราย)	185					103					
ตั้งแต่วันที่ 1 เมษายน 2564	219,663	56,677	90,837	46,604	2,253	23,452	223,431	87,563	51,761	6,228	444
สะสม (ราย)	416,034					392,879					
จำนวนผู้ได้รับวัคซีน จำแนกรายเข็มและชนิด วัคซีน	เข็มที่ 3					เข็มที่ 4					
	sinovac	AstraZeneca	Sinopharm	Pfizer	Moderna	sinovac	AstraZeneca	Sinopharm	Pfizer	Moderna	
+เพิ่มขึ้นวานนี้ (โตล)	0	1,211	0	58	88	0	19	0	76	4	
รวมรายใหม่(ราย)	1,357					99					
ตั้งแต่วันที่ 1 เมษายน 2564	22	71,388	40	28,139	12,352	0	437	0	4,509	3,151	
สะสม (ราย)	111,941					8,097					



# ร้อยละความครอบคลุมของการได้รับวัคซีน COVID-19 รายอำเภอ

ข้อมูล 3 ก.พ.65

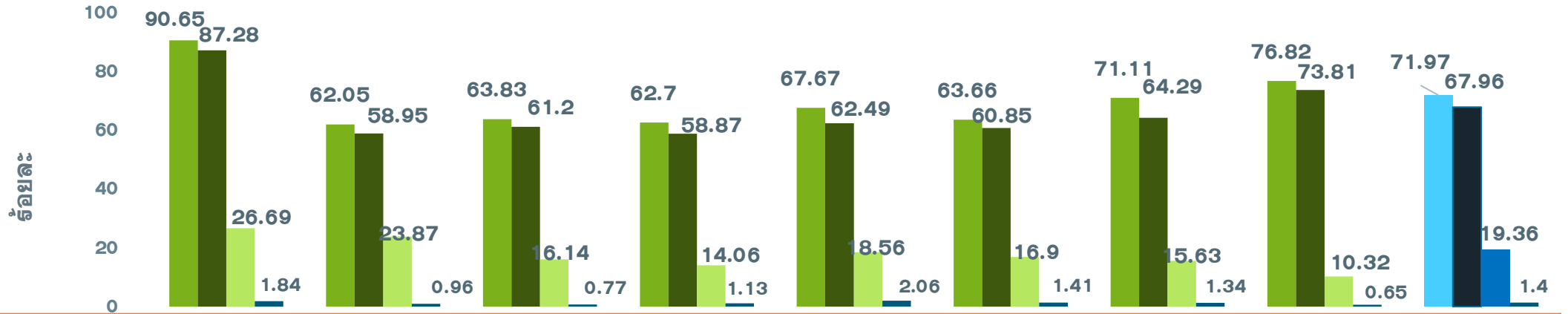

	หัวหิน	ปราณบุรี	300 ยอด	กุยบุรี	เมือง	ทับสะแก	บางพาน	พานน้อย	จังหวัด
ประชากรทั้งหมด	126905	82872	52915	45676	94233	51433	81533	42527	578094
จำนวนโดสทั้งหมด เข็ม 1+2+3	262017	120855	75112	62462	142084	73457	124240	68724	928951
จำนวนได้รับเข็ม 1	115044	51419	33778	28637	63766	32741	57981	32668	416034
ร้อยละความครอบคลุม	90.65	62.05	63.83	62.70	67.67	63.66	71.11	76.82	71.97
จำนวนได้รับเข็ม 2 ครบเกณฑ์	110760	48854	32385	26888	58887	31297	52419	31389	392879
ร้อยละความครอบคลุม	87.28	58.95	61.20	58.87	62.49	60.85	64.29	73.81	67.96
จำนวนได้รับเข็ม 3 กระตุ้น	33876	19784	8539	6420	17493	8692	12747	4390	111941
ร้อยละความครอบคลุม	26.69	23.87	16.14	14.06	18.56	16.90	15.63	10.32	19.36
จำนวนได้รับเข็ม 4 กระตุ้น	2337	798	410	517	1938	727	1093	277	8097
ร้อยละความครอบคลุม	1.84	0.96	0.77	1.13	2.06	1.41	1.34	0.65	1.40

# ผลงานการฉีดวัคซีน COVID-19 ตามกลุ่มเป้าหมาย จ.ประจวบคีรีขันธ์

ข้อมูล 3 ก.พ.65

กลุ่มเป้าหมาย	เป้าหมาย	เข็มที่ 1 (คน)	+เพิ่ม	ร้อยละ	เข็มที่ 2 (คน)	+เพิ่ม	ร้อยละ	เข็มที่ 3 (คน)	+เพิ่ม	ร้อยละ	เข็มที่ 4 (คน)	+เพิ่ม	ร้อยละ
1. ผู้ที่มีอายุ 60 ปีขึ้นไป	87,976	61,433	15	69.83	58,599	15	66.61	19,264	168	21.90	46	0	0.05
2. ผู้ที่มีโรคประจำตัว 7 กลุ่ม	42,486	38,953	10	91.68	37,367	5	87.95	11,897	146	28.00	185	4	0.44
3. หญิงตั้งครรภ์	2,292	699	1	30.50	631	0	27.53	80	6	3.49	0	0	0.00
<b>รวม 608</b>	<b>132,754</b>	<b>101,085</b>	<b>26</b>	<b>76.14</b>	<b>96,597</b>	<b>20</b>	<b>72.76</b>	<b>31,241</b>	<b>320</b>	<b>23.53</b>	<b>231</b>	<b>4</b>	<b>0.17</b>
4. บุคลากรทางการแพทย์ฯ	5,839	6,064	0	103.85	6,040	0	103.44	5,623	4	96.30	4,299	3	73.63
5. อสม.	7,200	5,838	0	81.08	5,718	0	79.42	3,832	2	53.22	1,033	7	14.35
6. জনত.ด้านหน้า	12,725	15,416	1	121.15	15,281	2	120.09	10,706	26	84.13	1,587	22	12.47
7. ประชาชนทั่วไป 18-59 ปี	240,814	254,260	139	105.58	239,325	78	99.38	60,016	1,003	24.92	941	63	0.39
8. นักเรียน อายุ 12-17 ปี	33,604	33,193	20	98.78	29,708	2	88.41	256	7	0.76	6	0	0.02

# ผลงานฉีดวัคซีน COVID-19 กลุ่มเป้าหมาย 608 รายอำเภอ เข็มที่ 1 จ.ประจวบคีรีขันธ์

ข้อมูล 3 ก.พ.65

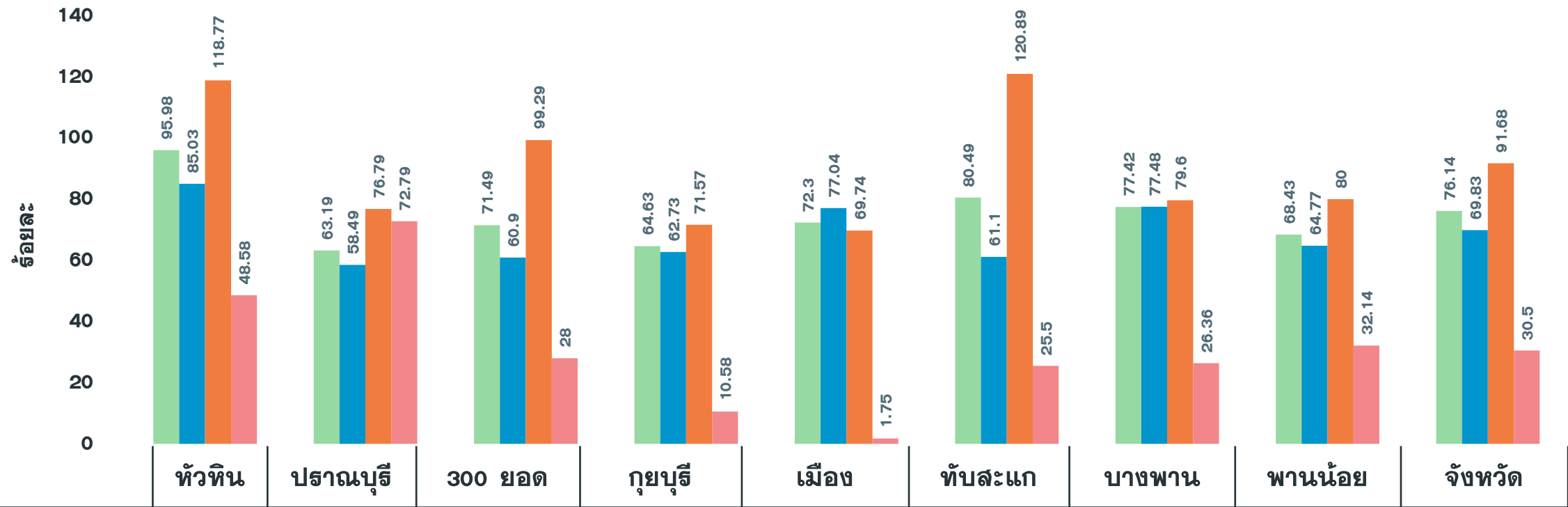

จำนวนเข็มที่ 1 (สะสม)	24,817	11,570	9,736	7,784	15,204	11,491	13,622	6,861	101,085
รวมกลุ่ม 608 เข็ม 1	95.98	63.19	71.49	64.63	72.30	80.49	77.42	68.43	76.14
ผู้มีอายุ 60 ปี	85.03	58.49	60.90	62.73	77.04	61.10	77.48	64.77	69.83
ผู้ป่วย 7 กลุ่มโรค	118.77	76.79	99.29	71.57	69.74	120.89	79.60	80.00	91.68
หญิงตั้งครรภ์	48.58	72.79	28.00	10.58	1.75	25.50	26.36	32.14	30.50

# ผลงานฉีดวัคซีน COVID-19 กลุ่มเป้าหมาย 608 รายอำเภอ เข็มที่ 2 จ.ประจวบคีรีขันธ์

ข้อมูล 3 ก.พ.65

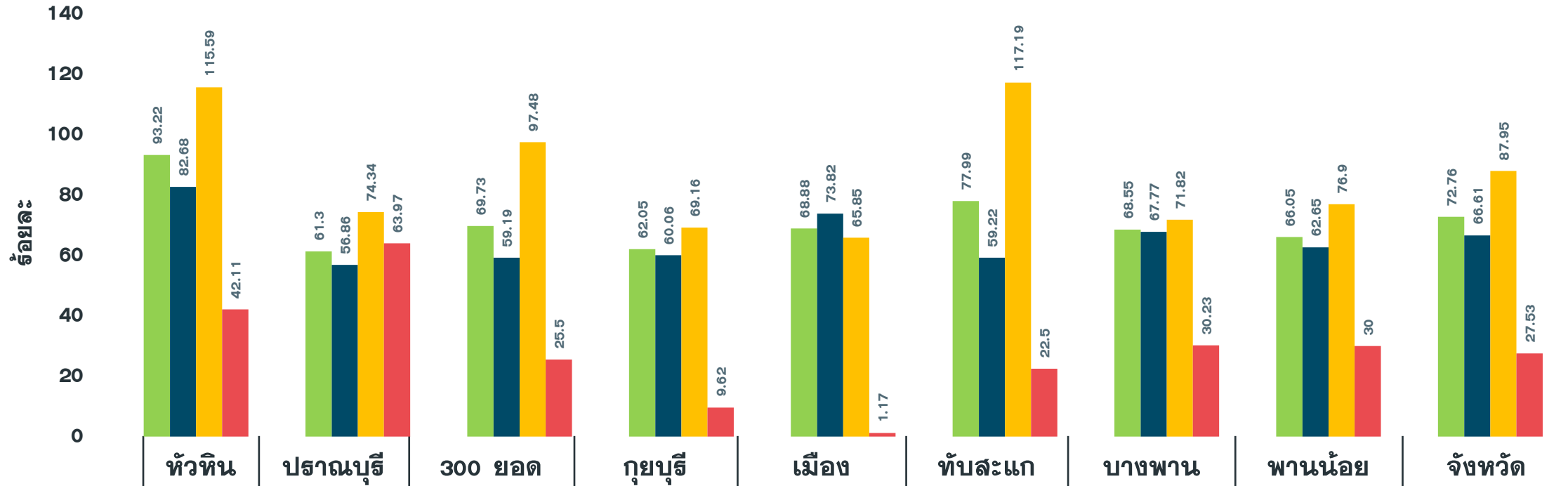

จำนวนเข็มที่ 2 (สะสม)	24,103	11,224	9,497	7,473	14,484	11,134	12,060	6,622	96,597
รวมกลุ่ม 608 เข็ม 2	93.22	61.30	69.73	62.05	68.88	77.99	68.55	66.05	72.76
ผู้มีอายุ 60 ปี	82.68	56.86	59.19	60.06	73.82	59.22	67.77	62.65	66.61
ผู้ป่วย 7 กลุ่มโรค	115.59	74.34	97.48	69.16	65.85	117.19	71.82	76.90	87.95
หญิงตั้งครรภ์	42.11	63.97	25.50	9.62	1.17	22.50	30.23	30.00	27.53

# ผลงานฉีดวัคซีน COVID-19 กลุ่มเป้าหมาย 608 รายอำเภอ เข็มที่ 3 จ.ประจวบคีรีขันธ์

ข้อมูล 3 ก.พ.65

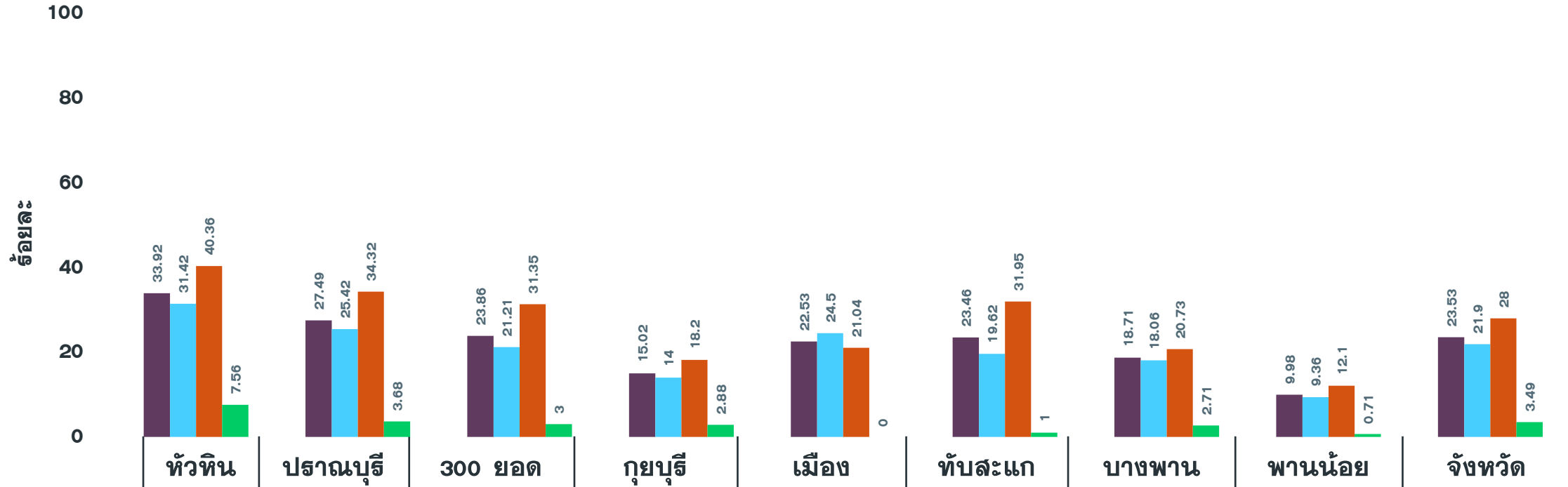

จำนวนเข็มที่ 3 (สะสม)	8,770	5,034	3,250	1,809	4,737	3,349	3,291	1,001	31,241
รวมกลุ่ม 608 เข็ม 3	33.92	27.49	23.86	15.02	22.53	23.46	18.71	9.98	23.53
ผู้มีอายุ 60 ปี	31.42	25.42	21.21	14.00	24.50	19.62	18.06	9.36	21.90
ผู้ป่วย 7 กลุ่มโรค	40.36	34.32	31.35	18.20	21.04	31.95	20.73	12.10	28.00
หญิงตั้งครรภ์	7.56	3.68	3.00	2.88	0.00	1.00	2.71	0.71	3.49



# 6+ มาตรการหลัก

รองรับการระบาดระลอกใหม่ของโรคโควิด-19 ในสถานศึกษา

DMHT-RC

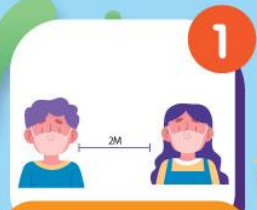

**1 เว้นระยะห่าง (Distancing)**  
เว้นระยะห่างระหว่างบุคคลอย่างน้อย 1-2 เมตร



**2 สวมหน้ากาก (Mask Wearing)**  
นักเรียนนักศึกษา (มัธยม-อุดม) บุคลากรทางการศึกษาสวมหน้ากากผ้าหรือหน้ากากอนามัย 100% ตลอดเวลาที่อยู่ในสถานศึกษา



**3 ล้างมือ (Hand Washing)**  
ล้างมือบ่อยๆ ด้วยสบู่และน้ำ นาน 20 วินาที หรือใช้เจลแอลกอฮอล์



**4 คัดกรองวิถี (Testing)**  
วิถีใช้ สังเกตอาการ ชักประวัติผู้สัมผัสเสี่ยงทุกคน ก่อนเข้าสถานศึกษา



**5 ลดการแออัด (Reducing)**  
ลดแออัด ลดเข้าไปในพื้นที่เสี่ยง กลุ่มคนจำนวนมาก



**6 ทำความสะอาด (Cleaning)**  
ทำความสะอาด พื้นผิวสัมผัสร่วม



กรมอนามัยส่งเสริมให้คนไทยสุขภาพดี

สถานควอเตอร์คิด รับความรู้เรื่อง COVID-19



จัดทำโดย : ศูนย์สื่อสารสาธารณะ

เผยแพร่ : 20 มกราคม 2564

# 7 มาตรการเข้ม สถานศึกษา (ไป-กลับ)

เปิดเรียนมั่นใจ ปลอดภัยไร้โควิด-19 ในสถานศึกษา



**1 Thai STOP COVID** สถานศึกษาประเมินความพร้อมก่อนเปิดภาคเรียน ผ่าน TSC+ และรายงานการติดตามการประเมินผลผ่าน MOECOVID

**2** จัดกิจกรรมรูปแบบ Small Bubble

**3** จัดระบบให้บริการอาหารตามหลักสุขาภิบาลอาหาร และหลักโภชนาการ

**4** จัดการด้านอนามัยสิ่งแวดล้อมในโรงเรียน (การระบายอากาศภายในอาคาร การทำความสะอาด คุณภาพน้ำอุปโภคบริโภค การกำจัดขยะ)

**5** จัดให้มี School Isolation แผนเผชิญเหตุ และมีรถซักซ้อมเป็นระยะ

**6** ควบคุมดูแลการเดินทางระหว่างบ้านกับสถานศึกษา (Seal Route) อย่างปลอดภัย

**7** จัดให้มี School Pass สำหรับนักเรียน ครู และบุคลากรในสถานศึกษา ประกอบด้วย ผลการประเมินความเสี่ยงตนเองผ่าน TST ผลการตรวจคัดกรองหาเชื้อด้วย ATK ประวัติการรับวัคซีน



กรมอนามัยส่งเสริมให้คนไทยสุขภาพดี