



ศูนย์ปฏิบัติการภาวะฉุกเฉินด้านการแพทย์และสาธารณสุข  
สำนักงานสาธารณสุขจังหวัดพระจวบคีรีขันธ์  
กรณี โรคติดเชื้อไวรัสโคโรนา 2019

ฉบับที่ 717 EOC ครั้งที่ 411 วันที่ 4 กุมภาพันธ์ 2565 เวลา 09.00 น.

**OMICRON**  
SARS-COV-2 VARIANT

code: B.1.1.529





# รายงานสถานการณ์ COVID-19 ประจวบคีรีขันธ์

## ประจวบคีรีขันธ์ ตั้งแต่ 1 ม.ค.-4 ก.พ.2565

รายใหม่วันนี้

**+83**

ในจังหวัด 70 นอกจังหวัด 13

จำนวนผู้ป่วยสะสม

**2,249**

รักษาหาย

**1,613**

(71.7%)

เสียชีวิต

**3(+0)**

(0.13%)

ผลงานการฉีดวัคซีน



รวมฉีดเพิ่ม 2,082 โดส  
รวมฉีดแล้ว 932,034 โดส

ระบบเฝ้าระวังฯ

**82**

ระบบเฝ้าระวังและ  
บริการสะสม

**2,150**



การใช้เตียงรักษาผู้ป่วย

เรือนจำ

**0**

เรือนจำสะสม

**1**

หลบหนีเข้าเมือง

**0**

หลบหนีเข้าเมืองสะสม

**3**

ติดจากต่างประเทศ

**1**

ติดจากต่างประเทศสะสม

**95**

ทั้งหมด

ใช้ไป

คงเหลือ

อัตราครองเตียง

991

364

627

36.7

ระดับเตียงตามความรุนแรงของโรค

สาย

ระดับ

0

(Home isolation&community isolation)

263

ระดับ

1

(ไม่ใช้ Oxygen)

354

ระดับ

2.1

(ใช้ oxygen low flow)

8

ระดับ

2.2

(ใช้ oxygen high flow)

1

ระดับ

3

(ใส่ท่อ & เครื่องช่วยหายใจ)

1

จำนวนผู้ป่วยสะสมตั้งแต่ปี 2563

ป่วย

รักษาหาย

เสียชีวิต

**22,921**

**22,198** (96.8%)

**127** (0.6%)

ตรวจ ATK พบเชื้อวันนี้

**62**

จำนวน ATK พบเชื้อสะสม

**797**



เข็มที่ 1

+235 สาย



ร้อยละ 72.0  
ของประชากร

สะสม 416,436 สาย



เข็มที่ 2

+100 สาย



ร้อยละ 68.0  
ของประชากร

สะสม 393,017 สาย



เข็มที่ 3

+1,396 สาย



ร้อยละ 19.7  
ของประชากร

สะสม 114,133 สาย



เข็มที่ 4

+351 สาย



ร้อยละ 1.5  
ของประชากร

สะสม 8,448 สาย



# แนวโน้มผู้ป่วย COVID-19 ตามวันเริ่มป่วย จำแนกประเภทความเสี่ยง

ตั้งแต่ 25 มี.ค.-4 ก.พ.65

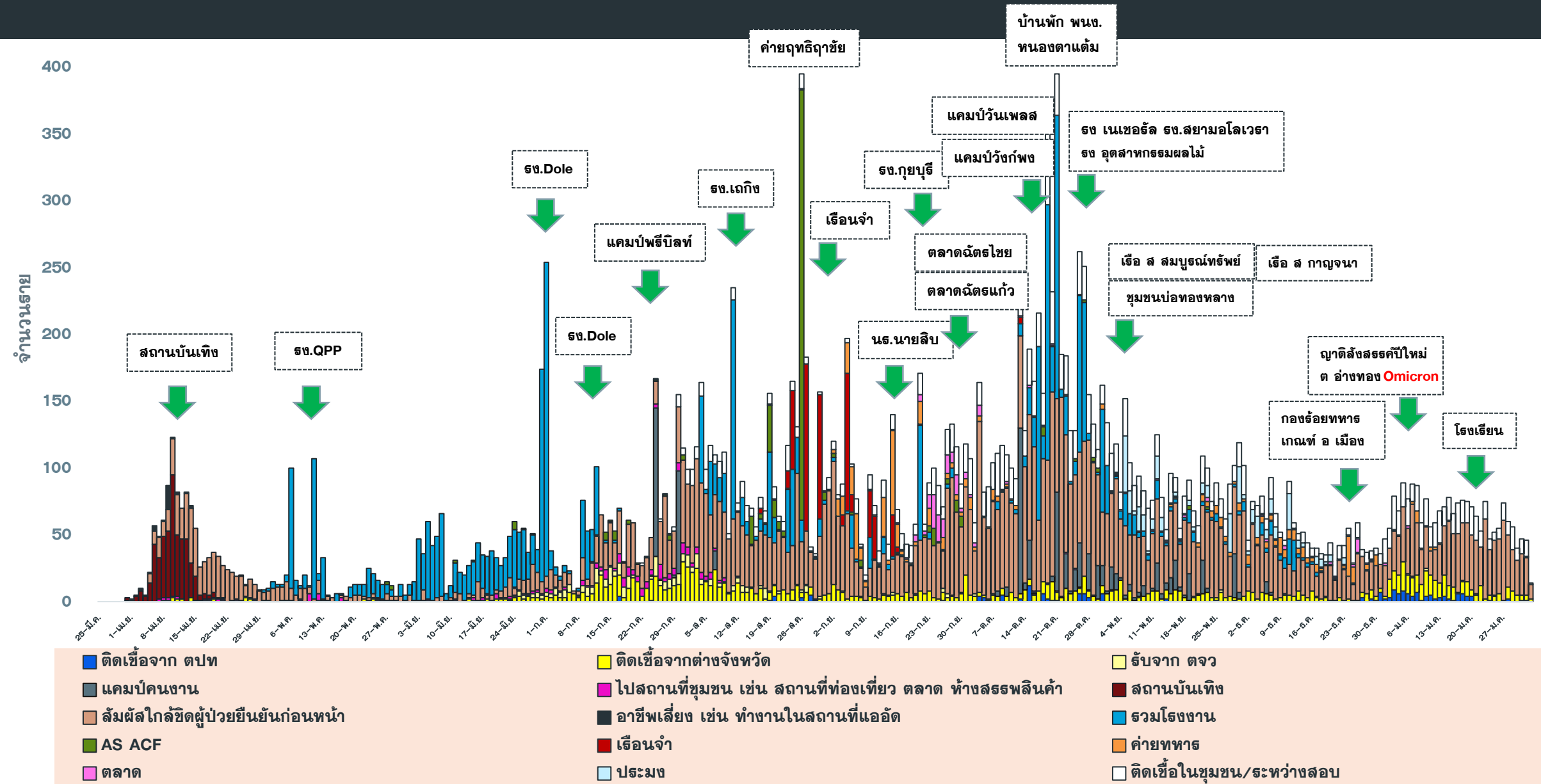



# จำนวนผู้ป่วย COVID-19 รายอำเภอ จ.ประจวบคีรีขันธ์ ตามวันที่รายงาน

ข้อมูล 4 ก.พ. 65

อำเภอ	ผล.สะสม ตั้งแต่ ม.ค.	จำนวนผู้ป่วยในช่วง 14 วันล่าสุด								
		ผล.สะสม 7 วัน ก่อนหน้า <small>23-29 มค</small>	30 ม.ค.	31 ม.ค.	1 ก.พ.	2 ก.พ.	3 ก.พ.	4 ก.พ.	5 ก.พ.	ผล.สะสม 14 วัน ล่าสุด
หัวหิน	1046	192	15	18	14	15	25			279
ปราณบุรี	273	61	12	10	11	7	13			114
สามร้อยยอด	185	38	4	4	10	2	10			68
กุยบุรี	65	11	0	2	2	2	5			22
เมือง	277	77	13	4	9	10	6			119
ทับสะแก	94	12	3	0	1	0	2			18
บางสะพาน	170	53	5	10	8	17	19			112
บางพานน้อย	40	11	0	0	0	0	2			13
เรื่อนจำ	1	0	0	0	0	1	0			1
หลบหนีเข้าเมือง	3	2	0	0	0	0	0			2
ต่างประเทศ	95	2	0	0	0	1	1			4
<b>รวม</b>	<b>2,249</b>	<b>459</b>	<b>52</b>	<b>48</b>	<b>55</b>	<b>55</b>	<b>83</b>			<b>752</b>

# แนวโน้มผู้ป่วยรายวัน COVID-19 ตำบลพื้นที่ HUAHIN RECHARGE

(ต.หัวหิน และ ต.หนองแก) ตั้งแต่ 1 ตุลาคม 64

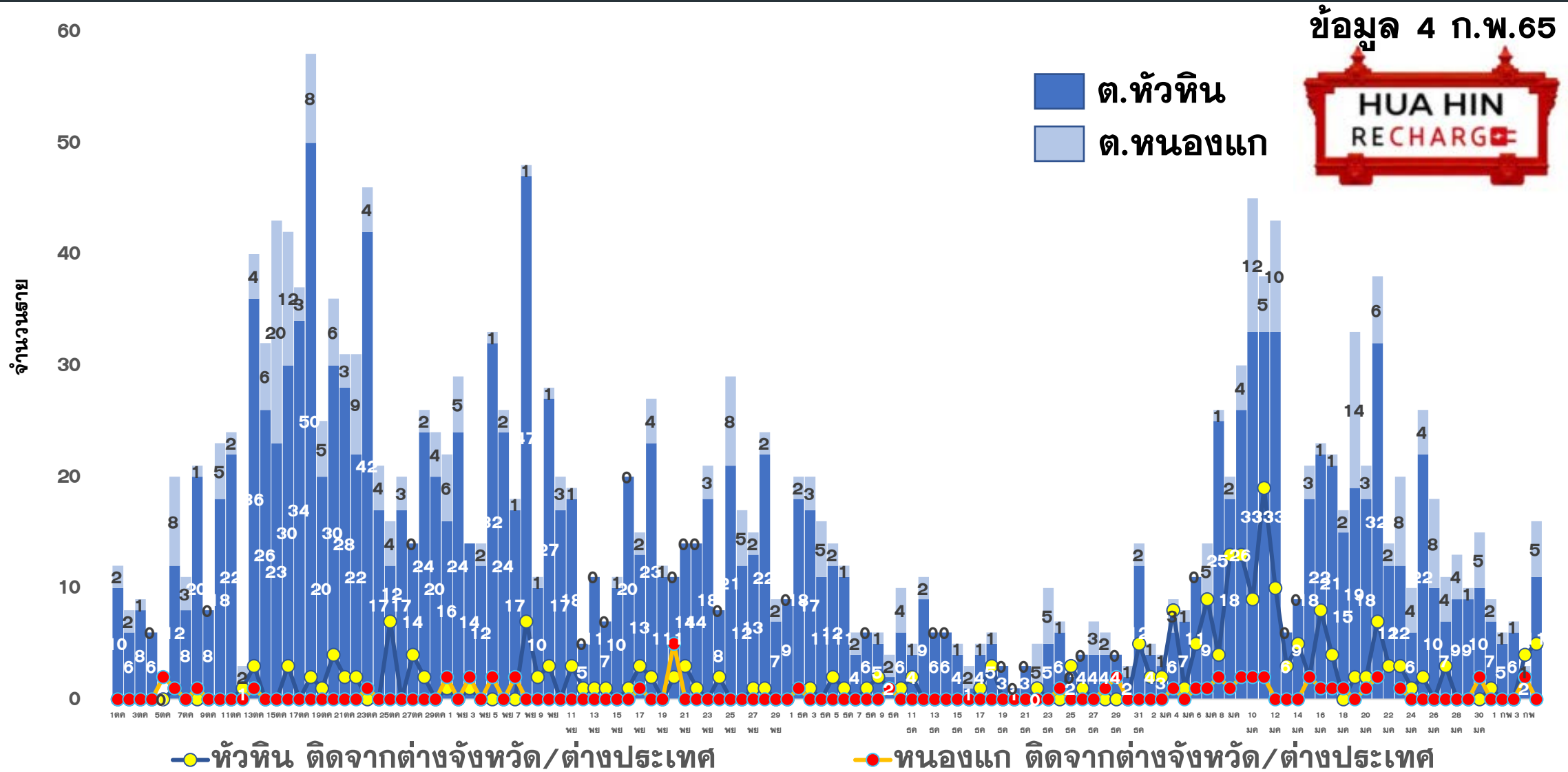



# ผลการดำเนินการรับนักท่องเที่ยวต่างชาติ อ.หัวหิน จ.ประจวบคีรีขันธ์



## สถานการณ์ COVID-19

ตั้งแต่ 1 ม.ค.65

ผู้ป่วยวันนี้    ผู้ป่วยสะสม    รักษาหาย

83

2,249

1,613



## ร้อยละความครอบคลุมวัคซีน

จังหวัด

หัวหิน

เข็ม 1

72.0

90.8

เข็ม 2

68.0

87.4



## การใช้เตียงรักษาผู้ป่วย

ทั้งหมด    ไข้ไป    คงเหลือ    อัตราครองเตียง

จังหวัด

991

364

627

36.7

หัวหิน

66

38

28

57.6



**จำนวนนักท่องเที่ยวอำเภอหัวหิน สะสม**  
ตั้งแต่ 1 พ.ย.-3 ก.พ.65

เข้าพักโรงแรม	16,200
จากแบบ 5.5.4	15,416
จำนวนจองห้องพัก Sandbox (คืน)	3,009



## ผลการตรวจ COVID-19 นักท่องเที่ยวต่างชาติ

จำนวนนักท่องเที่ยว รับการตรวจวันนี้	ติดเชื้อจากการตรวจ ครั้งแรก		ติดเชื้อจากการตรวจ ครั้งที่ 2	
	Test & Go	Sandbox	Test & Go	Sandbox
3	0	0	0	1
จำนวนตรวจสะสม	ยอดสะสมตรวจติดเชื้อ ครั้งแรก		ยอดสะสมตรวจติดเชื้อ ครั้งที่ 2	
2,768	1056	0	5	96



5 ลำดับสูงสุด นทท.

กลุ่ม Sandbox

RUSSIAN 716

BRITISH 74

DANISH 47

FINNISH 25

GERMAN 21

มาตรฐานความปลอดภัย  
ด้านสุขอนามัยหัวหิน (แห่ง)



189



323



121

จัดทำโดย  
สำนักงานสาธารณสุขจังหวัดประจวบคีรีขันธ์

# คลังเตอร์สะสมของพบ COVID-19 ตั้งแต่ 1 เม.ย.-4 ก.พ.65 จ.ประจวบคีรีขันธ์

อำเภอ	จำนวน Cluster สะสม (10 ราย+)	ควบคุมได้ ภายใน 28 วัน	ร้อยละที่ ควบคุม ได้	Cluster ควบคุมไม่ได้ ใน 28 วัน	จำนวน Cluster ที่พบผู้ป่วยรายสุดท้าย อยู่ในช่วง 14 วัน ก่อนหน้า				
					จำนวน	ควบคุมได้ ภายใน 14 วัน	ร้อยละ	เกิน 14 วัน ไม่ถึง 28 วัน	เกิน 28 วัน
หัวหิน	61	56	91.8	ธง.โตล/ชุมชนเนपाल-ใต้รุ่ง / นธ.นายสิบ/ต.ฉัตรไชย/ธธ.ทหาร	5	5	100.0	0	0
ปราณบุรี	39	35	89.7	ตลาดฉัตรแก้ว/ธง.สยาม ธง.เนเชอรัล/ธง.ไฮเดอิก	1	1	100.0	0	0
สามร้อยยอด	23	23	100.0	-	4	4	100.0	0	0
กุยบุรี	11	9	81.8	บ้านเพื่อนกุยบุรี/ธง.กุยบุรี	1	1	100.0	0	0
เมือง	33	32	97.0	เรือนจำ	0	0	0.0	0	0
ทับสะแก	3	3	100.0	-	1	1	100.0	0	0
บางสะพาน	30	30	100.0	-	3	3	100.0	0	0
บางพานน้อย	10	10	100.0	-	0	0	0.0	0	0
<b>รวม</b>	<b>210</b>	<b>198</b>	<b>94.3</b>	<b>12</b>	<b>15</b>	<b>15</b>	<b>100.0</b>	<b>0</b>	<b>0</b>



# แผนที่แสดงคลัสเตอร์ COVID-19 ในจังหวัดประจวบคีรีขันธ์ ข้อมูล 4 ก.พ.65

## คลัสเตอร์ที่พบผู้ป่วยในช่วง 14 วันล่าสุด

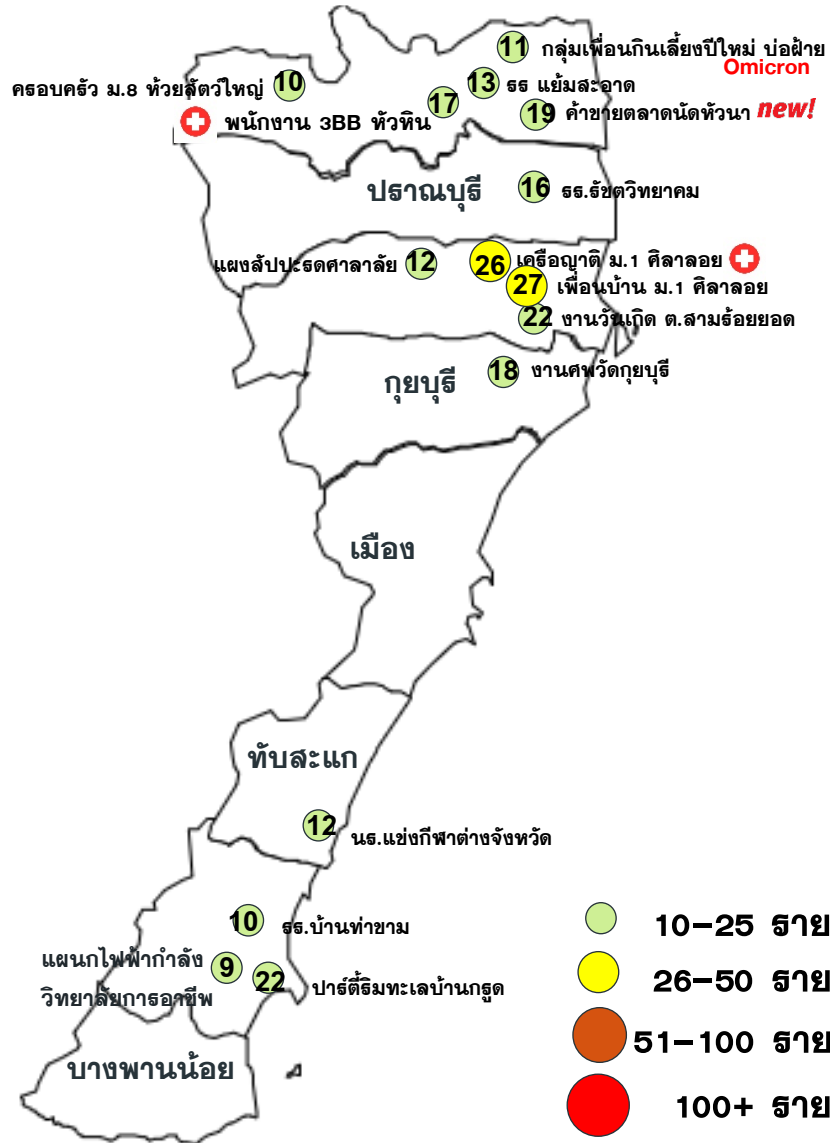

คลัสเตอร์	ประเภท	จำนวนผู้ป่วย	ผป.รายสุดท้าย
งานวันเกิด ต.สามร้อยยอด	สังสรรค์	22	27 มค
เพื่อนกินเลี้ยงปีใหม่ บ่อฝ้าย	สังสรรค์	11	23 มค
เครือข่าย ม 1 ตีลาLOY	เครือข่าย	26(+1)	3 กพ
งานศพวัดกุยบุรี	งานศพ	18	25 มค
นร.แข่งกีฬาต่างจังหวัด	รวมกลุ่ม	12	22 มค
โรงเรียนรัชตวิทยาคม	โรงเรียน	16	28 มค
แผงลัปประตศาลาลัย	ค้าขาย	12	26 มค
แผนกไฟฟ้ากำลังวิทยาลัยการอาชีพ บางสะพาน	โรงเรียน	9	29 มค
โรงเรียนแย้มสะอาด	โรงเรียน	13	28 มค
เพื่อนบ้าน ม 1 ตีลาLOY	เครือข่าย	27	1 กพ
ปาร์ตี้ริมทะเลบ้านกรูด	สังสรรค์	22	30 มค
ครอบครัวม.8 ห้วยลัดวใหญ่	เครือข่าย	10	1 กพ
พนักงาน 3BB หัวหิน	บริษัท	17(+3)	3 กพ
ร.บ้านท่าขาม	โรงเรียน	10	1 กพ
ค้าขายตลาดนัดหัวนา <b>NEW!</b>	ตลาด	19(+5)	3 กพ

**จำนวนทั้งหมด 15 คลัสเตอร์**  
 ควบคุมได้ ภายใน 14 วัน  
 จำนวน 15 คลัสเตอร์

**ประเภทสถานที่/กิจกรรม**  
 โรงเรียน 4 แห่ง  
 งานสังสรรค์ 3 แห่ง  
 เครือญาติ 3 แห่ง  
 งานศพ กิจกรรมรวมกลุ่ม ตลาด  
 ค้าขาย และ บริษัท อย่างละ 1 แห่ง

**แนวโน้มพบในกลุ่มโรงเรียน งานสังสรรค์ และ เครือญาติ เพิ่มมากขึ้น**

# ความเชื่อมโยงผู้ป่วยรายใหม่วันที่ 4 ก.พ. 65 จ.ประจวบคีรีขันธ์

CLUSTER ที่ต้องเฝ้าระวังเป็นพิเศษ

จำนวนผู้ป่วยรายใหม่	83 ราย
---------------------	--------

เพศชาย	42 ราย
เพศหญิง	41 ราย
สัญชาติไทย	78 ราย
สัญชาติเมียนมาร์	2 ราย
สัญชาติอังกฤษ	2 ราย
สัญชาติสวิตเซอร์แลนด์	1 ราย

มีอาการ	69 ราย
---------	--------

ไม่มีอาการ	14 ราย
------------	--------

ติดเชื้อในจังหวัด	69 ราย
-------------------	--------

ติดเชื่อนอกจังหวัด	12 ราย
--------------------	--------

ติดเชื้อต่างประเทศ	1 ราย
--------------------	-------

มีอาการ ไม่มีอาการ

## Cluster โรงเรียนบ้านท่าขาม

จำนวนผู้ป่วยที่เชื่อมโยงทั้งหมด 16 ราย

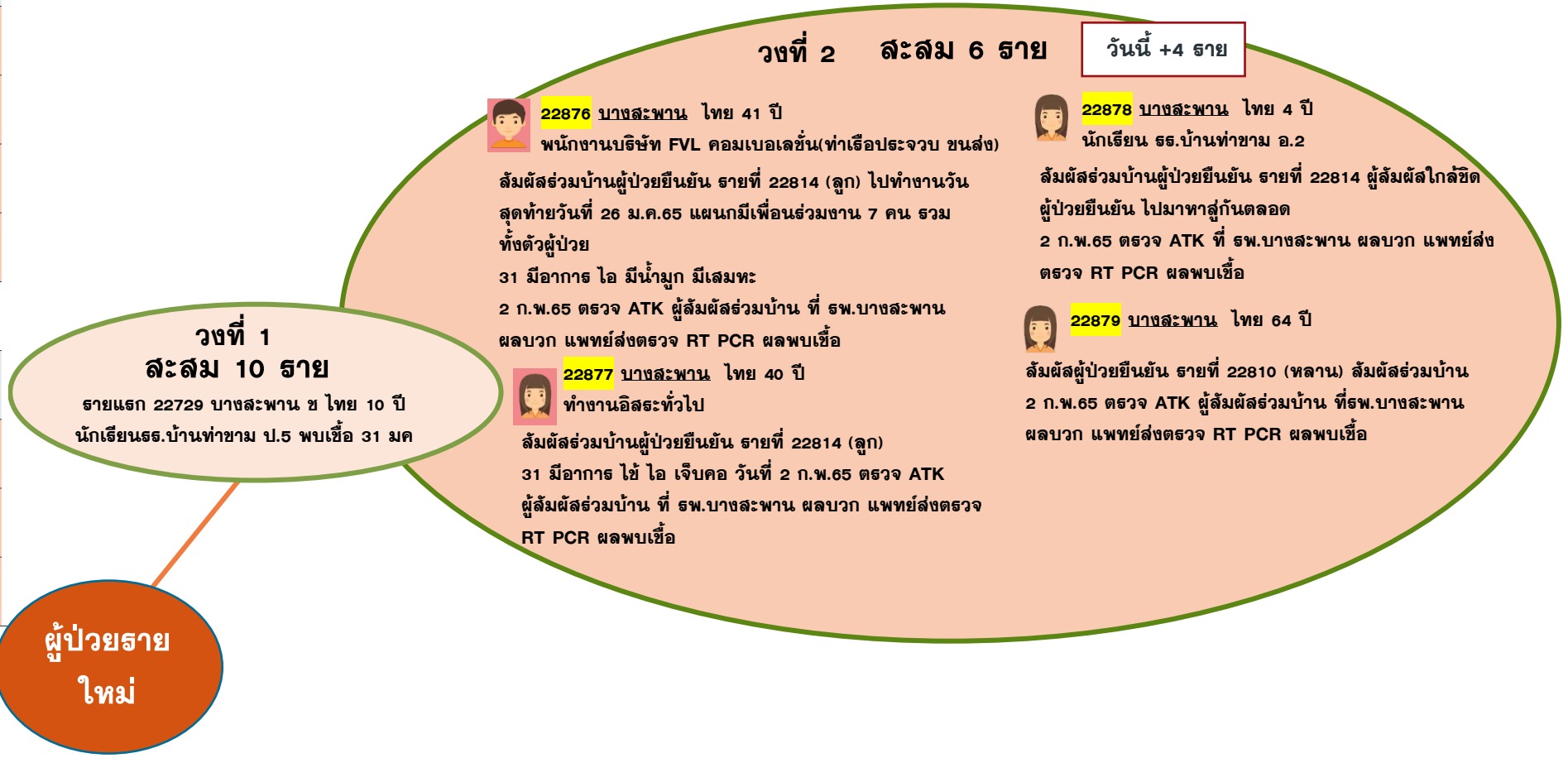

# ความเชื่อมโยงผู้ป่วยรายใหม่วันที่ 4 ก.พ. 65 จ.ประจวบคีรีขันธ์

## CLUSTER ที่ต้องเฝ้าระวังเป็นพิเศษ

Cluster ค้าขายตลาดนัดหัวนา

จำนวนผู้ป่วยที่เชื่อมโยงทั้งหมด 19 ราย

ผู้ป่วยรายใหม่

มีอาการ ไม่มีอาการ

**วงที่ 1 ละสม 12 ราย**  
วันนี้ +2 ราย

รายแรก ATK 720, 730 หัวหิน  
ค้าขายตลาดนัดหัวนา พบเชื้อ 1 กพ

**ATK745 หัวหิน ไทย 25 ปี**  
รับจ้างขายของ ที่ตลาดนัดหัวนา  
ผป.พักอาศัยอยู่กับครอบครัว 3 คน ตนเองประกอบอาชีพ  
รับจ้างขายของ(ผักตามฤดูกาล) ที่ตลาดนัดหัวนา โดยนายจ้าง  
จะโทรมาจ้างตอนมีของไม่ได้ไปขายทุกวัน  
26-27 ม.ค.65 อยู่บ้านกับลูกไม่ได้ไปไหน  
28-30 ม.ค.65 14.00-19.30 น. ไปขายของที่ตลาดนัดหัวนา  
ใส่ Mask ตลอด  
31 ม.ค.65 เริ่มมีอาการเจ็บคอ ะคายเคืองคอ ไอ ไปขายของ  
ตามปกติ  
1 ก.พ.65 14.00-17.00 น. ไปขายของตามปกติ แม่ (ATK746)  
โทรมาแจ้งว่าตรวจ ATK+ ตนเองกลับบ้านมาตรวจ ATK+ จึง  
ตรวจให้ลูกทั้ง 2 คน ผล+ ทั้ง 2 คน 2 ก.พ.65 เดินทางไป  
ตรวจซ้ำที่รพ.หัวหิน ผลบวก รับยากกลับมา HI

**ATK781 หัวหิน ไทย 27 ปี**  
ค้าขายปลา ตลาดนัดหัวนา  
ผป.อาศัยอยู่กับครอบครัว 4 คน  
21ม.ค.65 08.00-16.00น. ไปอบรมที่โรงเรียนสอนขับรถ  
อี.โดर्फเวอร์หัวหิน นั่งโต๊ะคนเดียว (ห้องปรับอากาศ)  
23ม.ค.65 14.00-19.30น. ไปขายปลาที่ตลาด บ.โดล กับย่า  
(22895)  
24ม.ค.65 ไปซื้อปลาที่ปากน้ำปราณมาขาย ช่วงเย็นไปขายที่  
ตลาดนัดหัวนากับพี่  
25ม.ค.65 08.00-18.00น. ไปเรียนปฏิบัติที่ ธร.สอนขับรถ อี.  
โดर्फเวอร์หัวหินกับครูสอน 1 คน  
26ม.ค.65 ไปสอบที่ธร.สอนขับรถ อี.โดर्फเวอร์หัวหิน แวะทาน  
ซูชิที่ร้านทานนะซูชิคนเดียว  
27ม.ค.65เริ่มมีอาการไข้ ปวดกล้ามเนื้อ  
30ม.ค.65 ไปขายของที่ตลาด บ.โดลกับพี่สาว  
31ม.ค.65 ไปทำบัตรใบขับขี่ที่ขนส่งปราณบุรีคนเดียว  
1ก.พ.65 มีอาการไอเยอะ ไปซื้อชุดตรวจ ATK มาตรวจ พบเชื้อ  
2ก.พ.65 เดินทางมาตรวจหาเชื้อโควิด-19 รพ.หัวหิน พบเชื้อ  
3ก.พ.65 รักษา HI

**วงที่ 2 ละสม 7 ราย**  
วันนี้ +3 ราย

**ATK746 หัวหิน ไทย 48 ปี**  
ผป.พักอาศัยอยู่กับลูกสาว (ATK745) ตนเองไม่ได้ประกอบ  
อาชีพ ปกติเลี้ยงหลานอยู่บ้านไม่ได้ออกไปไหน 1 ก.พ.65 ตื่น  
เข้ามา มีอาการเจ็บคอ ช่วงบ่ายลองตรวจ ATK + โทรบอกลูก  
สาว ลูกสาวและหลานตรวจ ATK+ 2 ก.พ.65 เดินทางไป  
ตรวจซ้ำที่รพ.หัวหิน ผลบวก รับยากกลับมา HI

**ATK747 หัวหิน ไทย 3 ปี**  
ผป.พักอาศัยอยู่กับแม่ (ATK745) อยู่บ้านโดยมียาย (ATK746)  
เป็นคนเลี้ยง  
1 ก.พ.65 แม่ตรวจ ATK ให้ ผลบวก  
2 ก.พ.65 เดินทางไปตรวจซ้ำที่รพ.หัวหิน ผลบวก รับยา  
กลับมา HI

**22895 หัวหิน ไทย 75 ปี**  
ผป.อาศัยอยู่กับครอบครัว 4 คน(ATK781)  
21-22ม.ค.65 อยู่บ้านไม่ได้ไปไหน  
23ม.ค.65 14.00-19.00น. ไปขายของกับหลาน(ATK781)ที่  
ตลาด บ.โดล  
24-27ม.ค.65 อยู่บ้านไม่ได้ไปไหน  
28ม.ค.65 เริ่มมีอาการไข้ ไอ มีน้ำมูก  
29-31ม.ค.65 อยู่บ้านเลี้ยงหลาน  
1ก.พ.65 หลาน ตรวจATK ให้ พบเชื้อ  
2ก.พ.65 มาตรวจ PCR ที่รพ.หัวหินพร้อมหลาน  
3 ก.พ.65 เจ้าหน้าที่โทรแจ้งว่าพบเชื้อ

# ความเชื่อมโยงผู้ป่วยรายใหม่วันที่ 4 ก.พ. 65 จ.ประจวบคีรีขันธ์

CLUSTER ที่ต้องเฝ้าระวังเป็นพิเศษ

Cluster พนักงาน 3BB หัวหิน

จำนวนผู้ป่วยที่เชื่อมโยงทั้งหมด 17 ราย

ผู้ป่วยรายใหม่

**วงที่ 1**  
**สะสม 12 ราย**  
รายแรก 21692 21693 หัวหิน พนักงาน 3BB หัวหิน  
พบเชื้อ 15 มค

วันนี้ +1 ราย

**วงที่ 2** **สะสม 3 ราย**  
**ATK794** หัวหิน ไทย 40 ปี  
พนักงานโรงซักผ้ามีนทร์ลอนลี่ แผนกซัก  
21-25 ม.ค.65 เวลา 08.00-17.00 น. ไปทำงานที่โรงซักผ้ามีนทร์ลอนลี่ แผนกซัก มีเพื่อนร่วมแผนก 3 คน เวลาพักเที่ยงรับประทานอาหารคนเดียว แต่ไปกินขนมร่วมกับเพื่อนร่วมงาน (ผป.ATK 727) เลิกงานจะแวะซื้อของที่ตลาดนัดเกือบทุกวัน  
26 ม.ค.65 หยุดงานอยู่บ้านอาศัยอยู่กับแฟน (ATK795)และลูกสาว  
27-30 ม.ค.65 ทำงานตามปกติ เย็นวันที่ 30 เริ่มมีอาการไข้ ไอ เจ็บคอ  
31 ม.ค.65 ลางาน อยู่บ้าน  
1 ก.พ.65 ตรวจ AATK ด้วยตนเอง ผลบวก  
2 ก.พ.65 ตรวจ ATK ที่ รพ.หัวหิน ผลบวก กลับมากักตัวอยู่ที่บ้าน  
3 ก.พ.65 กักตัวอยู่บ้าน อาการทั่วไปปกติ ลูกสาวไปตรวจ ATK ที่ รพ.หัวหิน ผลบวก

วันนี้ +2 ราย

**วงที่ 3**  
**ATK795** หัวหิน ไทย 39 ปี  
21-31 ม.ค.65 อยู่บ้านตลอด อาศัยอยู่กับแฟน (ATK794) และลูกสาว  
1 ก.พ.65 เวลา 17.00 น.ไปรับแฟนกลับบ้านจากที่ทำงาน  
2 ก.พ.65 ไปตรวจ ATK ที่ รพ.หัวหิน (แฟน ตรวจ ATK ด้วยตนเอง วันที่ 1 ผลบวก) กลับมากักตัวอยู่ที่บ้าน  
3 ก.พ.65 กักตัวอยู่บ้าน อาการทั่วไปปกติ  
**ATK796** หัวหิน ไทย 46 ปี  
ค้าขายของชำ  
21 ม.ค.-1 ก.พ.65 ขายของชำอยู่ที่บ้าน ที่บ้านอาศัยอยู่ด้วยกัน 9 คน จะออกไปซื้อของที่ตลาดนัดไชยวันเว้นวัน ทุกเย็นจะมีญาติ (ผป.ATK 726) มารับประทานอาหารที่บ้าน  
30 ม.ค. เริ่มมีอาการปวดศีรษะ ไอ เจ็บคอ  
2 ก.พ.65 ไปตรวจ ATK ที่ รพ.หัวหิน ผลบวก กลับมากักตัวอยู่ที่บ้าน  
3 ก.พ.65 กักตัวอยู่บ้าน ลูกชาย น้องสาว และหลาน ไปตรวจ ATK ที่ รพ.หัวหิน น้องสาวผลตรวจเป็นบวก

# ความเชื่อมโยงผู้ป่วยรายใหม่วันที่ 4 ก.พ. 65 จ.ประจวบคีรีขันธ์

CLUSTER ที่ต้องเฝ้าระวังเป็นพิเศษ

## Cluster โรงเรียนรัชตวิทยาคม

จำนวนผู้ป่วยที่เชื่อมโยงทั้งหมด 24 ราย

### วงที่ 2 สะสม 8 ราย

 22848 ปราณบุรี ไทย 54 ปี

วันนี้ +1 ราย

อยู่บ้านม.3 ต.วังก่พง กับน้องสาว(ผู้ป่วยรายที่22456) และ หลานชาย(ผู้ป่วยรายที่22300) ผู้ป่วยเป็นผู้ป่วยจิตเวชน้องสาว เป็นคนดูแลหาข้าว จัดยาให้กิน 14วันก่อนป่วยจนถึงปัจจุบัน ผู้ป่วยอยู่บ้านอย่างเดียวไม่ได้ออกไปไหน

2 ก.พ. 65 ตรวจ PCR  
3 ก.พ. 65 ผลพบเชื้อ

### วงที่ 1 สะสม 16 ราย

รายแรก 22039 ปราณบุรี ญ ไทย 15 ปี  
นักเรียน ธร.รัชตวิทยาคม ม.3/2 พบเชื้อ 20 มค

## Clusterเครือญาติ หมู่ 1 ตีลาลอย

จำนวนผู้ป่วยที่เชื่อมโยงทั้งหมด 26 ราย

### วงที่ 1 สะสม 1 ราย

รายแรก 21583 สามร้อยยอด ญ ไทย 28 ปี  
ค้าขาย พบเชื้อ 14 มค

### วงที่ 2 สะสม 8 ราย

### วงที่ 3 สะสม 17 ราย

วันนี้ +1 ราย



22838 สามร้อยยอด ไทย 8 ปี  
นักเรียน ธร.กำเนิดวิทยา ป.2

มีประวัติสัมผัสร่วมบ้านกับผู้ป่วยยืนยันลำดับที่ 22317 (แม่) ผู้ป่วยเรียน ธร.กำเนิดวิทยา ชั้น ป.2 ผู้ป่วยยังไม่ได้ไปเรียน (ตั้งแต่ปีใหม่)

25 ม.ค.65 ทราบผลผู้ป่วยยืนยันลำดับที่ 22317 (แม่)  
31 ม.ค.65 ตรวจ ATK ที่ รพ.สามร้อยยอด ผล Negative  
1 ก.พ.65 มีไข้ วันที่ 2 ก.พ.65 ตรวจ ATK ผล Positive เข้า  
รับการตรวจคัดกรองด้วยวิธี RT-PCR ที่ รพ.สามร้อยยอด  
3 ก.พ.65 ทราบผลพบเชื้อ

ผู้ป่วยรายใหม่

# ความเชื่อมโยงผู้ป่วยรายใหม่วันที่ 4 ก.พ. 65 จ.ประจวบคีรีขันธ์

ผู้ป่วยสัมผัสกับเหตุการณ์ก่อนหน้า (HR)

ผู้ป่วยรายใหม่

**ละสม 3 ราย**  
 รายแรก 22782 22783 เมือง  
 สัมผัสในครอบครัว พบเชื้อ 1 กพ

**วันนี้ +1 ราย**

 **22829** เมือง ไทย 54 ปี  
 พยาบาลหอผู้ป่วยเด็ก รพ.ประจวบคีรีขันธ์

(พยาบาลหอผ.เด็ก)สัมผัสผู้ป่วยยืนยัน(22782 ลูกชาย/22783 แม่)  
 อยู่บ้านเดียวกัน เจอกันทุกวัน  
 1/2/65ลูก/แม่ตรวจพบเชื้อ  
 2/2/65 มีอาการไอ ะคายคอ มีเสมหะ มาตรวจคัดกรองPCRผลพบเชื้อ

### ผู้ป่วยรายใหม่



22891 หัวหิน ไทย 24 ปี

พยาบาล รพ.หัวหิน หอผู้ป่วยใน CCU

ผู้ป่วยอาศัยอยู่กับพ่อ

18 ม.ค 65 13:00 ตื่นนอนกินข้าวที่บ้าน แวะกินกาแฟในเมือง

19 ม.ค 65 ขึ้นเวรเข้าccuรพหัวหิน 16:00 กลับหอพัก รพ.หัวหิน3 24:00 ขึ้นเวรตึกccuรพหัวหิน

มีเพื่อนร่วมงานทั้งหมด 18 คน

20 ม.ค 65 16:00 ขึ้นเวรจ่ายตึกccuรพหัวหิน

21 ม.ค 65 16.00 น.ขึ้นเวรจ่าย ccu รพหัวหิน จากนั้นกลับห้อง

22 ม.ค 65 8:00-24:00 ขึ้นเวรเข้าจ่ายccuหัวหิน จากนั้นกลับหอพัก

23 ม.ค 65 8:00-16:00 ขึ้นเวรเข้าccuรพหัวหิน 24:00-8:00 ขึ้นเวรตึกccuรพหัวหิน

24 ม.ค 65 10:00 กลับเพชรบุรี อยู่บ้านทั้งวัน

25 ม.ค 65 8:00-24:00 ขึ้นเวรccuรพหัวหิน 24:00-8:00 นอนพักหอรพหัวหิน3

26 ม.ค 65 16:00-24:00 ขึ้นเวรจ่ายccuรพหัวหิน

27 ม.ค 65 กลับเพชรบุรี ทำธุระบ้านแหลมเพชรบุรี 19:00-20:00 ไปงานศพบ้านแหลมเพชรบุรี

28 ม.ค 65 15:00-1600 ไปร้านกาแฟ 16:00-18:00 ไปศูนย์hondaหัวสะพานเพชรบุรี 18:00-19:00

ไปร้านนวดแถวเพชรบุรี จากนั้นแวะไปบ้านพี่ที่ชะอำ อยู่บ้านเพชรบุรี

29 ม.ค 65 16:00-18:00 ไปร้านกาแฟ

30 ม.ค 65 15:00-16:00 ไปงานศพที่บ้านแหลมกับเพื่อน 1 คน(ผู้ป่วยยืนยันจ.เพชรบุรี) 16:00

ทานอาหารแถววัดบวรไดอิฐกับเพื่อน 1 คน(ผู้ป่วยยืนยันจ.เพชรบุรี)

31 ม.ค 65 เริ่มมีอาการคันคอ ไอ มาขึ้นเวรเข้าccuรพหัวหิน 24:00-8:00 ขึ้นเวรตึกccuรพหัวหิน

1 ม.ค 65 16:00 มาขึ้นเวรจ่ายccuรพหัวหิน3 20:00 เริ่มตัวร้อนมีไข้ต่ำๆ ปวดหัว ไอ จึงตรวจ ATK

ผล + 2รอบ



# ความเชื่อมโยงผู้ป่วยรายใหม่วันที่ 4 ก.พ. 65 จ.ประจวบคีรีขันธ์

ผู้ป่วยสัมพันธ์กับเหตุการณ์ก่อนหน้านี้ (HR) รายละเอียด	ผู้ป่วย			
	วงที่ 1	วงที่ 2	วงที่ 3	สะสม (ราย)
รายละเอียด 22420 เมือง (+2)	22826 22827 22773 22668 22669 22624 22545 22546 22547 22479 22480 22481 22482 22483 22484			16
รายละเอียด 22157 คำชาย 22158 รั้วจางร้านสมบัติการ พิมพ์ เมือง พบเชื้อ 22 มค (+1)	22830 22552 22553 22236 22469			7
รายละเอียด 22672 กุญบุรี (+1)	22837 22784 22785 22754 22755			6
รายละเอียด 22745 สามร้อยยอด (+1)	22839			2
รายละเอียด 22746 สามร้อยยอด (+1)	22840 22771			3
รายละเอียด 22735 ปราณบุรี (+1)	22844			2
รายละเอียด 22658 ปราณบุรี (+2)	22846 22847 22822 22821 22736 <b>22707</b>			7
รายละเอียด 22631 22632 สามร้อยยอด 22649 ทับสะแก (+1)	22856 22747			5
รายละเอียด 22231 22232 บางสะพาน (+4)	22872 22873 22874 22875 22583 22584 22585 22586 22587 22588			12
รายละเอียด 22201 หัวหิน ช ไทย 38 ปี เซลล์ชายของที่ กทม. พบเชื้อ 22 มค (+1)	22903 22635 22252			4



# ความเชื่อมโยงผู้ป่วยรายใหม่วันที่ 4 ก.พ. 65 จ.ประจวบคีรีขันธ์

	ผู้ป่วย			
	วงที่ 1	วงที่ 2	วงที่ 3	สะสม (ราย)
ผู้ป่วยที่ตรวจพบใหม่จากการเฝ้าระวัง (+43)	22828, 22841, 22845, 22849, 22850, 22851 22852, 22855, 22857, 22884 22885, 22858 [22859, 22860(ลัมผัส 22858)], 22862, 22865 22866, 22880, 22883, 22867 22868 22869 22870 22871 [22881 22882(ลัมผัส 22867)22863 22864(ลัมผัส 22881)], 22887, 22892, 22893, 22894, 22896, 22897, 22898, 22899 22900, 22901, 22902, 22904, 22905 22906, 22907			
ผู้ป่วยที่พบใหม่ติดต่อจากต่างจังหวัด (+11)	22831, 22832 [22833, 22834, 22835, 22836(ลัมผัส 22832), 22842 22843, 22853, 22854, 22861, 22886, 22888, 22889, 22890,			
ผู้ป่วยที่พบใหม่ติดต่อจากต่างประเทศ (+1)	22908			

# ผลการติดตามผู้สัมผัสเสี่ยงสูง HIGH RISK รายอำเภอ จ.ประจวบคีรีขันธ์

ข้อมูล 4 ก.พ. 65

อำเภอ/กลุ่มเสี่ยง	วันนี้ (ราย)		สะสม ตั้งแต่ 1 เมย. 64			การติดตามที่ยังอยู่ในระยะ 14 วัน		คงเหลือติดตาม	ร้อยละ
	HCW	NON HCW	HCW	NON HCW	รวม	HCW	NON HCW		
หัวหิน	5	133	326	17584	17910	8	427	435	2.4
ปราณบุรี	0	25	75	9060	9135	0	167	167	1.8
สามร้อยยอด	0	5	43	3064	3107	0	222	222	7.1
กุยบุรี	0	5	10	2068	2078	0	37	37	1.8
เมือง	0	22	67	9785	9852	0	22	22	0.2
ทับสะแก	0	1	9	1207	1216	0	17	17	1.4
บางสะพาน	0	2	47	4686	4733	0	29	29	0.6
บางสะพานน้อย	0	23	8	1408	1416	0	98	98	6.9
<b>รวม</b>	<b>5</b>	<b>216</b>	<b>585</b>	<b>48862</b>	<b>49447</b>	<b>8</b>	<b>1019</b>	<b>1027</b>	<b>2.1</b>

HCW = บุคลากรทางการแพทย์

NON HCW = ไม่ใช่บุคลากรทางการแพทย์

# ตรวจชาวต่างด้าวที่ถูกจับกุมกรณีหลบหนีเข้าเมือง เร่ร่อน และชาวไทยลักลอบข้ามแดนจากเมียนมา

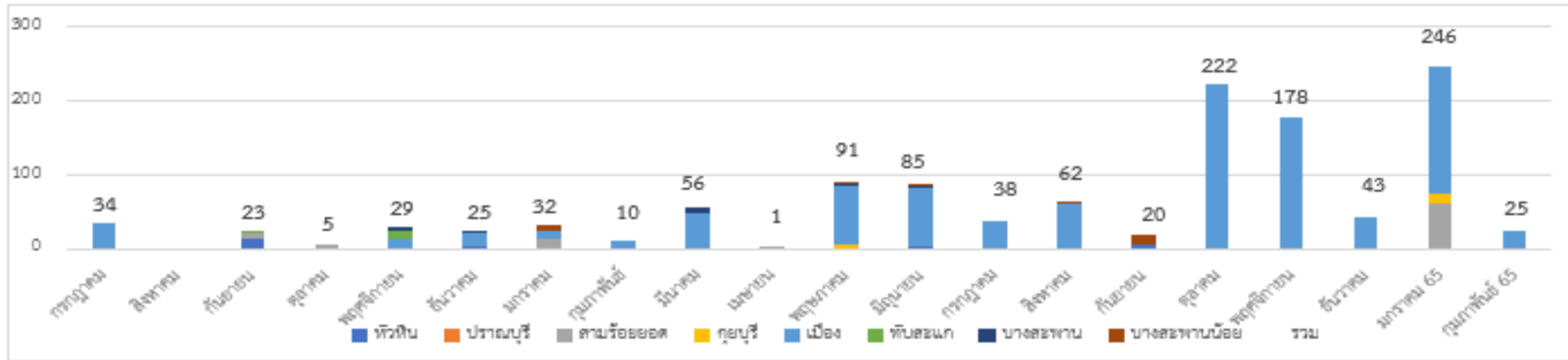

ตั้งแต่ 13 ก.ค 63-3 ก.พ.65

จำนวน 128 เหตุการณ์

จำนวน 1,225 ราย

พบผู้ติดเชื้อ 94 ราย (ระลอกใหม่ 90 ราย)

เหตุการณ์ล่าสุด เดือน กุมภาพันธ์ 2565	ตรวจ RT-PCR	ผลตรวจ
3 ก.พ.65 กรณีชาวเมียนมา หลบหนีเข้าเมือง เข้าทางช่องทางธรรมชาติ ม.12 บ้านน้ำโจน ต.อ่าวน้อย อ.เมือง จำนวน 25 ราย	25	รอผล



# สรุปผลการฉีดวัคซีนโควิด 19 จังหวัดประจวบคีรีขันธ์

ผลการให้บริการวัคซีน ณ วันที่ 3 กุมภาพันธ์ 2565 เวลา 22.00 น.



ฉีดวัคซีนทั้งหมด  
**932,034**

+ เพิ่มวันนี้  
**2,082**



จำนวนผู้ได้รับวัคซีน จำแนกรายเข็มและชนิด วัคซีน	เข็มที่ 1					เข็มที่ 2					
	sinovac	AstraZeneca	Sinopharm	Pfizer	Moderna	sinovac	AstraZeneca	Sinopharm	Pfizer	Moderna	Johnson & Johnson
+เพิ่มขึ้นวานนี้ (โตล)	9	37	14	131	44	0	12	25	45	18	0
รวมรายใหม่ (ราย)	235					100					
ตั้งแต่วันที่ 1 เมษายน 2564	219,698	56,854	90,851	46,735	2,298	23,453	223,458	87,590	51,825	6,247	444
สะสม (ราย)	416,436					393,017					
จำนวนผู้ได้รับวัคซีน จำแนกรายเข็มและชนิด วัคซีน	เข็มที่ 3					เข็มที่ 4					
	sinovac	AstraZeneca	Sinopharm	Pfizer	Moderna	sinovac	AstraZeneca	Sinopharm	Pfizer	Moderna	
+เพิ่มขึ้นวานนี้ (โตล)	0	431	0	690	275	0	3	0	335	13	
รวมรายใหม่(ราย)	1,396					351					
ตั้งแต่วันที่ 1 เมษายน 2564	22	72,454	40	28,831	12,786	0	440	0	4,844	3,164	
สะสม (ราย)	114,133					8,448					



# ร้อยละความครอบคลุมของการได้รับวัคซีน COVID-19 รายอำเภอ

ข้อมูล 4 ก.พ.65

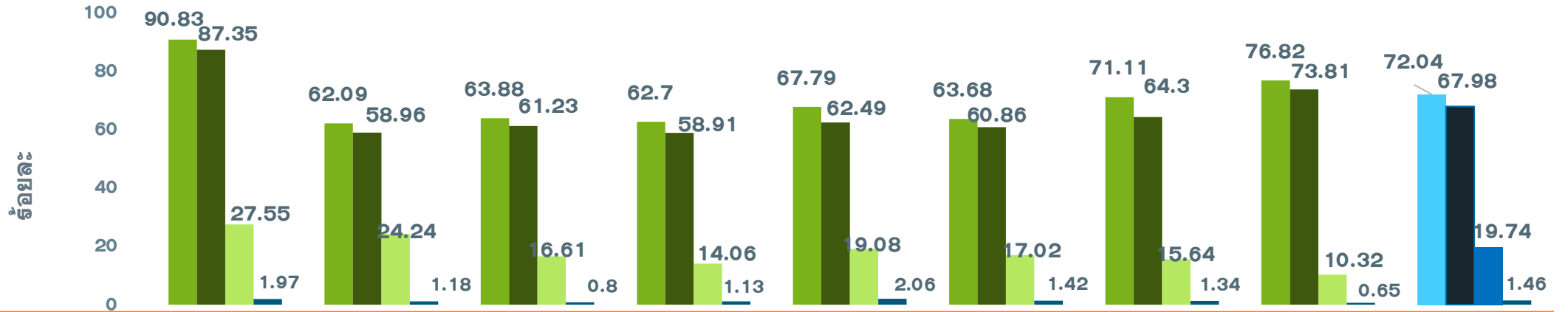

	หัวหิน	ปราณบุรี	300 ยอด	กุยบุรี	เมือง	ทับสะแก	บางพาน	พานน้อย	จังหวัด
ประชากรทั้งหมด	126905	82872	52915	45676	94233	51433	81533	42527	578094
จำนวนโดสทั้งหมด เข็ม 1+2+3	263572	121377	75411	62481	142682	73536	124251	68724	932034
จำนวนได้รับเข็ม 1	115262	51456	33803	28637	63877	32751	57982	32668	416436
ร้อยละความครอบคลุม	90.83	62.09	63.88	62.70	67.79	63.68	71.11	76.82	72.04
จำนวนได้รับเข็ม 2 ครบเกณฑ์	110847	48859	32398	26907	58889	31300	52428	31389	393017
ร้อยละความครอบคลุม	87.35	58.96	61.23	58.91	62.49	60.86	64.30	73.81	67.98
จำนวนได้รับเข็ม 3 กระตุ้น	34966	20087	8789	6420	17978	8755	12748	4390	114133
ร้อยละความครอบคลุม	27.55	24.24	16.61	14.06	19.08	17.02	15.64	10.32	19.74
จำนวนได้รับเข็ม 4 กระตุ้น	2497	975	421	517	1938	730	1093	277	8448
ร้อยละความครอบคลุม	1.97	1.18	0.80	1.13	2.06	1.42	1.34	0.65	1.46

# ผลงานการฉีดวัคซีน COVID-19 ตามกลุ่มเป้าหมาย จ.ประจวบคีรีขันธ์

ข้อมูล 4 ก.พ.65

กลุ่มเป้าหมาย	เป้าหมาย	เข็มที่ 1 (คน)	+เพิ่ม	ร้อยละ	เข็มที่ 2 (คน)	+เพิ่ม	ร้อยละ	เข็มที่ 3 (คน)	+เพิ่ม	ร้อยละ	เข็มที่ 4 (คน)	+เพิ่ม	ร้อยละ
1. ผู้ที่มีอายุ 60 ปีขึ้นไป	87,976	61,480	13	69.88	58,618	10	66.63	19,668	312	22.36	56	10	0.06
2. ผู้ที่มีโรคประจำตัว 7 กลุ่ม	42,486	38,974	12	91.73	37,374	8	87.97	12,166	198	28.64	209	24	0.49
3. หญิงตั้งครรภ์	2,292	702	2	30.63	631	0	27.53	83	2	3.62	0	0	0.00
<b>รวม 608</b>	<b>132,754</b>	<b>101,156</b>	<b>27</b>	<b>76.20</b>	<b>96,623</b>	<b>18</b>	<b>72.78</b>	<b>31,917</b>	<b>512</b>	<b>24.04</b>	<b>265</b>	<b>34</b>	<b>0.20</b>
4. บุคลากรทางการแพทย์ฯ	5,839	6,066	1	103.89	6,040	0	103.44	5,629	4	96.40	4,308	9	73.78
5. อสม.	7,200	5,839	0	81.10	5,719	1	79.43	3,849	10	53.46	1,077	44	14.96
6. জনท.ด้านหน้า	12,725	15,417	3	121.16	15,281	0	120.09	10,745	15	84.44	1,696	106	13.33
7. ประชาชนทั่วไป 18-59 ปี	240,814	254,521	140	105.69	239,424	67	99.42	61,461	849	25.52	1,096	155	0.46
8. นักเรียน อายุ 12-17 ปี	33,604	33,258	65	98.97	29,719	12	88.44	264	4	0.79	6	0	0.02

# ผลงานฉีดวัคซีน COVID-19 กลุ่มเป้าหมาย 608 รายอำเภอ เข็มที่ 1 จ.ประจวบคีรีขันธ์

ข้อมูล 4 ก.พ.65

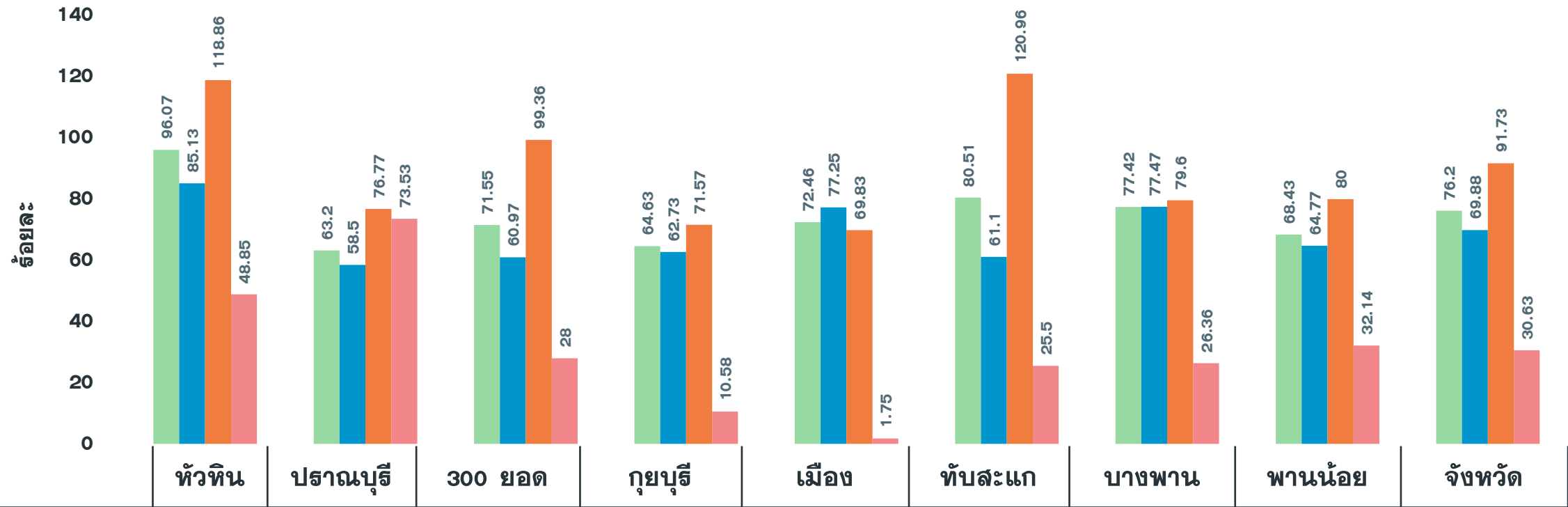

จำนวนเข็มที่ 1 (สะสม)	24,842	11,572	9,745	7,784	15,237	11,494	13,621	6,861	101,156
รวมกลุ่ม 608 เข็ม 1	96.07	63.20	71.55	64.63	72.46	80.51	77.42	68.43	76.20
ผู้มีอายุ 60 ปี	85.13	58.50	60.97	62.73	77.25	61.10	77.47	64.77	69.88
ผู้ป่วย 7 กลุ่มโรค	118.86	76.77	99.36	71.57	69.83	120.96	79.60	80.00	91.73
หญิงตั้งครรภ์	48.85	73.53	28.00	10.58	1.75	25.50	26.36	32.14	30.63



# ผลงานฉีดวัคซีน COVID-19 กลุ่มเป้าหมาย 608 รายอำเภอ เข็มที่ 2 จ.ประจวบคีรีขันธ์

ข้อมูล 4 ก.พ.65

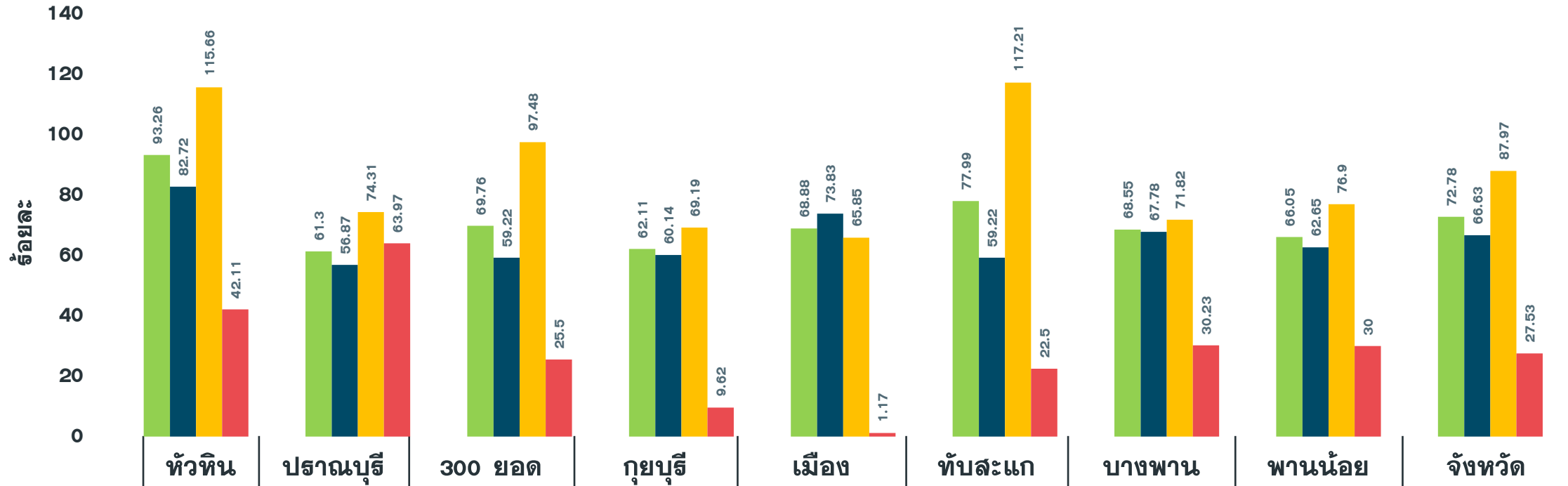

จำนวนเข็มที่ 2 (สะสม)	24,115	11,224	9,500	7,481	14,485	11,135	12,061	6,622	96,623
รวมกลุ่ม 608 เข็ม 2	93.26	61.30	69.76	62.11	68.88	77.99	68.55	66.05	72.78
ผู้มีอายุ 60 ปี	82.72	56.87	59.22	60.14	73.83	59.22	67.78	62.65	66.63
ผู้ป่วย 7 กลุ่มโรค	115.66	74.31	97.48	69.19	65.85	117.21	71.82	76.90	87.97
หญิงตั้งครรภ์	42.11	63.97	25.50	9.62	1.17	22.50	30.23	30.00	27.53

# ผลงานฉีดวัคซีน COVID-19 กลุ่มเป้าหมาย 608 รายอำเภอ เข็มที่ 3 จ.ประจวบคีรีขันธ์

ข้อมูล 4 ก.พ.65

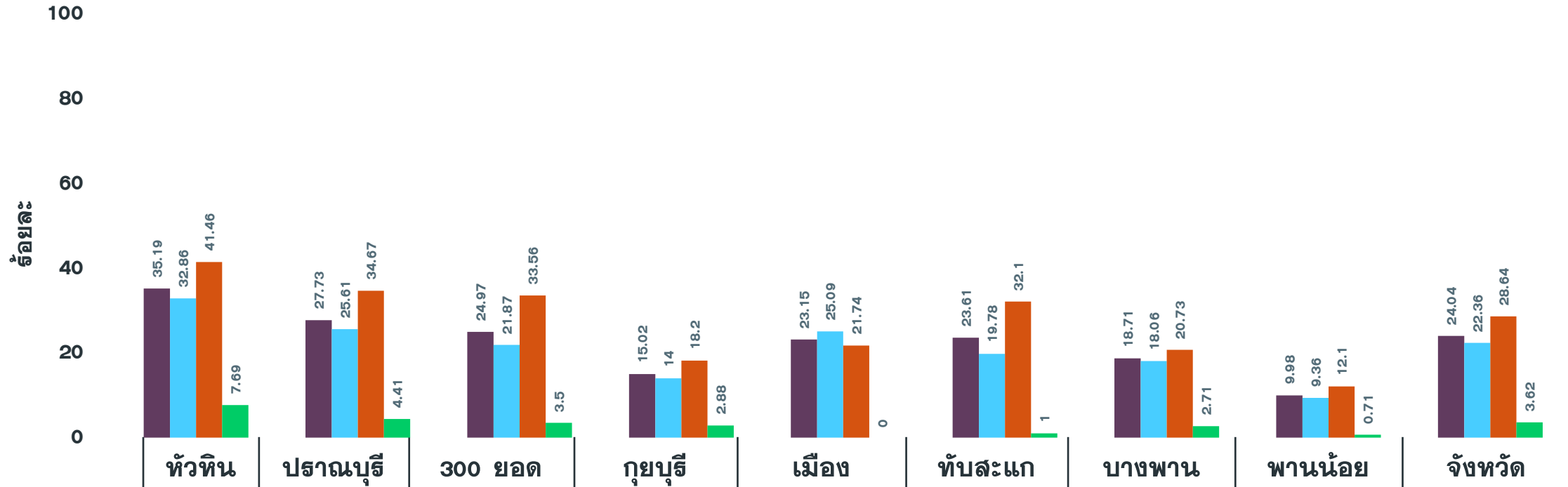

จำนวนเข็มที่ 3 (สะสม)	9,100	5,077	3,401	1,809	4,867	3,371	3,291	1,001	31,917
รวมกลุ่ม 608 เข็ม 3	35.19	27.73	24.97	15.02	23.15	23.61	18.71	9.98	24.04
ผู้มีอายุ 60 ปี	32.86	25.61	21.87	14.00	25.09	19.78	18.06	9.36	22.36
ผู้ป่วย 7 กลุ่มโรค	41.46	34.67	33.56	18.20	21.74	32.10	20.73	12.10	28.64
หญิงตั้งครรภ์	7.69	4.41	3.50	2.88	0.00	1.00	2.71	0.71	3.62



กรมอนามัย  
DEPARTMENT OF HEALTH

ฉีดวัคซีนแล้ว  
ก็ (เสี่ยง)  
ติดเชื้อ  
โควิด-19 ได้



# ไม่ประมาท

มีพฤติกรรมป้องกันตนเองอย่างเคร่งครัด



สวมหน้ากาก



ล้างมือบ่อยๆ



เว้นระยะห่าง



แยกกันกิน



ไม่ใช้  
ของส่วนตัว  
ร่วมกัน

