



ศูนย์ปฏิบัติการภาวะฉุกเฉินด้านการแพทย์และสาธารณสุข
สำนักงานสาธารณสุขจังหวัดพระจวบคีรีขันธ์
กรณี โรคติดเชื้อไวรัสโคโรนา 2019

ฉบับที่ 720 EOC ครั้งที่ 412 วันที่ 7 กุมภาพันธ์ 2565 เวลา 09.00 น.

OMICRON
SARS-COV-2 VARIANT

code: B.1.1.529





รายงานสถานการณ์ COVID-19 ประจวบคีรีขันธ์

ประจวบคีรีขันธ์ ตั้งแต่ 1 ม.ค.-7 ก.พ.2565

รายใหม่วันนี้

จำนวนผู้ป่วยสะสม

รักษาหาย

เสียชีวิต

ผลงานการฉีดวัคซีน

+101

ในจังหวัด 97 นอกจังหวัด 4

2,559

1,762

(68.9%)

3(+0)

(0.12%)



รวมฉีดเพิ่ม 0 โดส
รวมฉีดแล้ว 935,127 โดส

ระบบเฝ้าระวังฯ **101**

ระบบเฝ้าระวังและ
บริการสะสม **2,460**



การใช้เตียงรักษาผู้ป่วย

เรือนจำ **0**

เรือนจำสะสม **1**

ทั้งหมด ใช้ไป คงเหลือ อัตราครองเตียง

หลบหนีเข้าเมือง **0**

หลบหนีเข้าเมืองสะสม **3**

1005 503 502 50.1

ติดจากต่างประเทศ **0**

ติดจากต่างประเทศสะสม **95**

ระดับเตียงตามความรุนแรงของโรค

สาย

ระดับ 0 (Home isolation&community isolation) 274

ระดับ 1 (ไม่ใช้ Oxygen) 496

ระดับ 2.1 (ใช้ oxygen low flow) 3

ระดับ 2.2 (ใช้ oxygen high flow) 3

ระดับ 3 (ใส่ท่อ & เครื่องช่วยหายใจ) 1



เข็มที่ 1 +205 สาย



ร้อยละ 72.1 ของประชากร สะสม 416,747 สาย



เข็มที่ 2 +425 สาย



ร้อยละ 68.1 ของประชากร สะสม 393,486 สาย



เข็มที่ 3 +1,299 สาย



ร้อยละ 20.1 ของประชากร สะสม 116,203 สาย



เข็มที่ 4 +193 สาย



ร้อยละ 1.5 ของประชากร สะสม 8,691 สาย

จำนวนผู้ป่วยสะสมตั้งแต่ปี 2563

ป่วย

รักษาหาย

เสียชีวิต

23,231 | **22,347** (96.2%) | **127** (0.5%)

ตรวจ ATK พบเชื้อวันนี้

จำนวน ATK พบเชื้อสะสม

44

946

แนวโน้มการพบผู้ป่วยจากการตรวจ ATK ในโรงพยาบาล จ.ประจวบคีรีขันธ์

ข้อมูล 11 ม.ค.-7 ก.พ.65

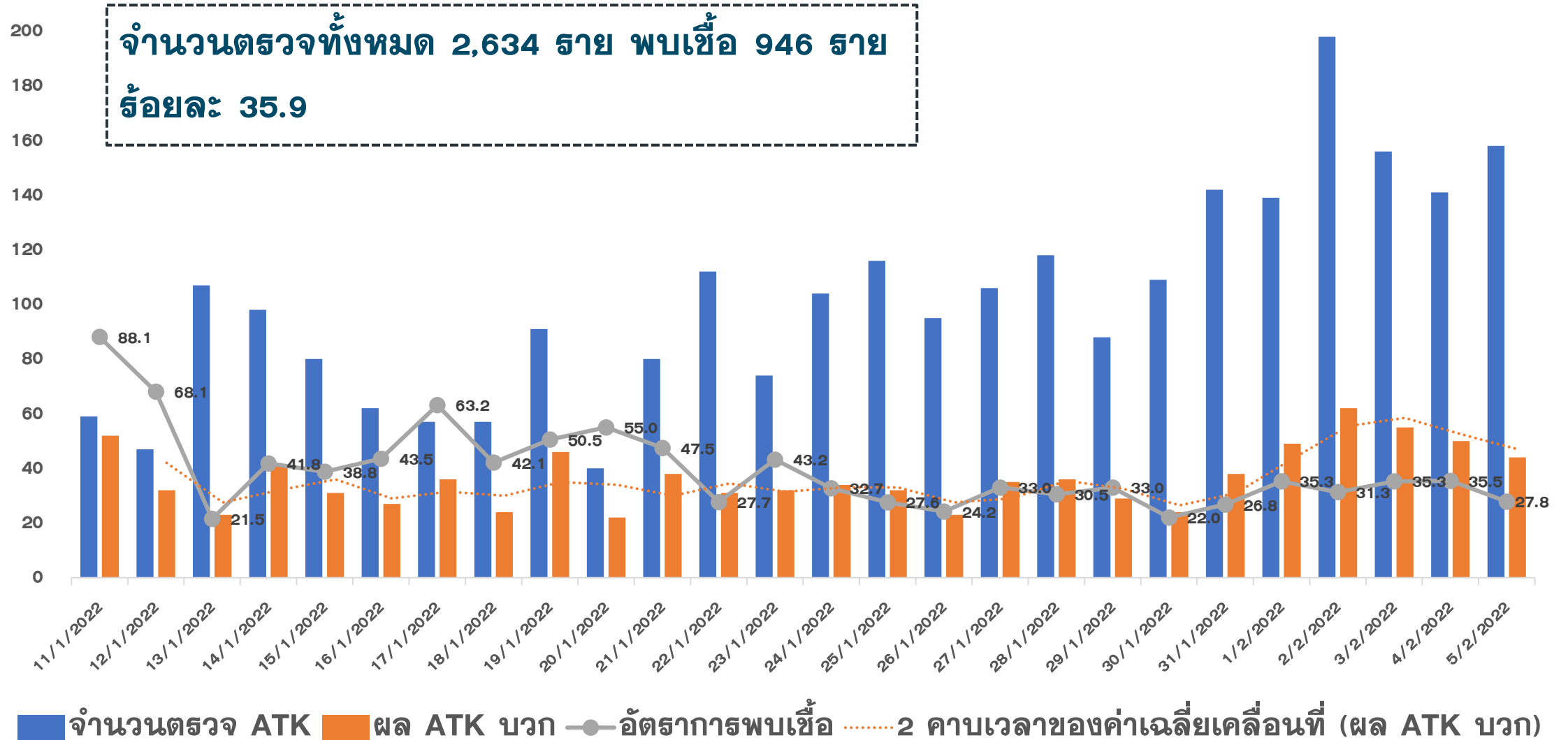

ข้อมูลเฉพาะโรงพยาบาลหัวหิน

แนวโน้มผู้ป่วย COVID-19 ตามวันเริ่มป่วย จำแนกประเภทความเสี่ยง

ตั้งแต่ 25 มี.ค.-7 ก.พ.65

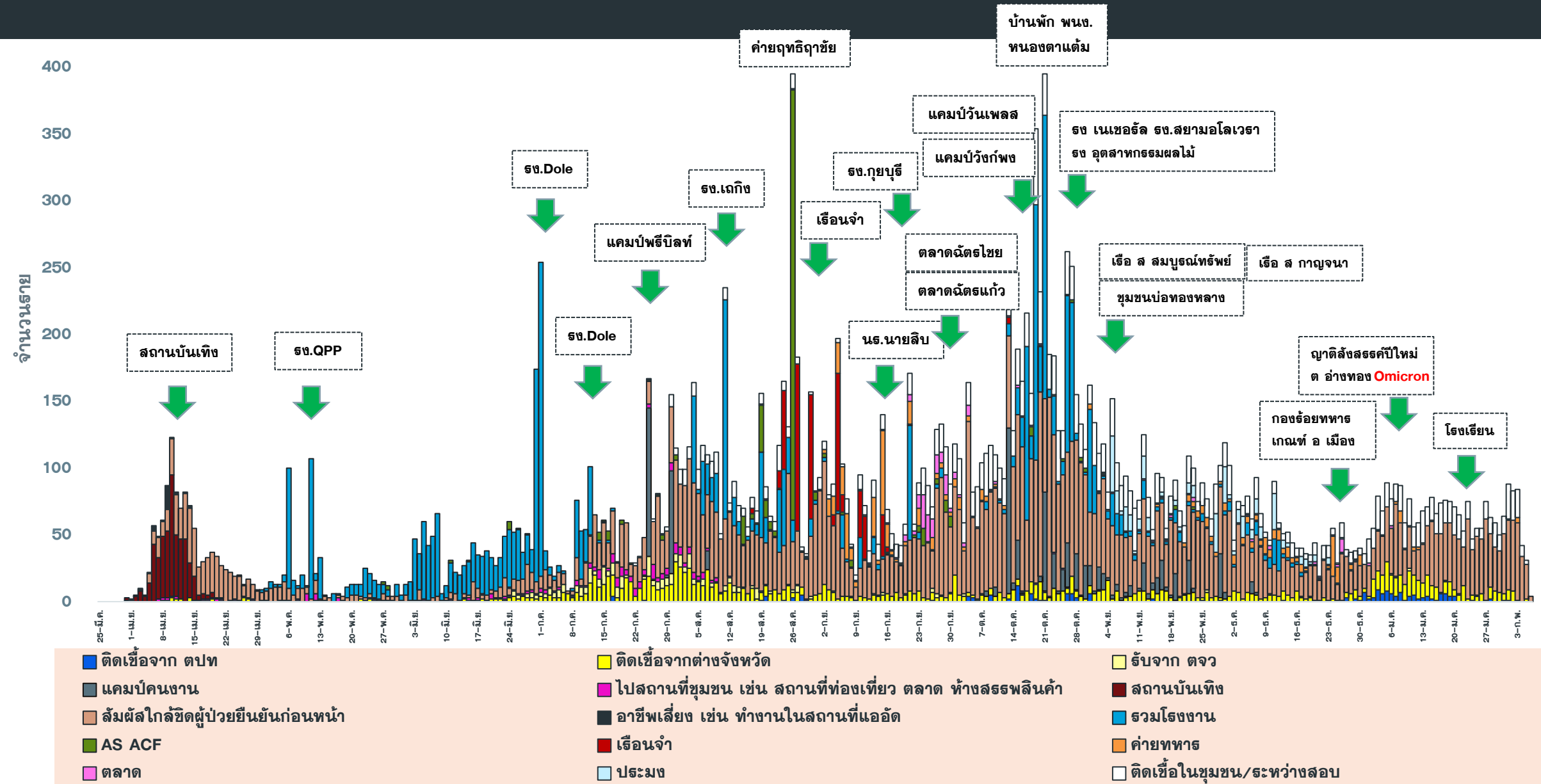

แนวโน้มผู้ป่วยรายวัน COVID-19 ตำบลพื้นที่ HUAHIN RECHARGE

(ต.หัวหิน และ ต.หนองแก) ตั้งแต่ 1 ตุลาคม 64

ข้อมูล 7 ก.พ.65

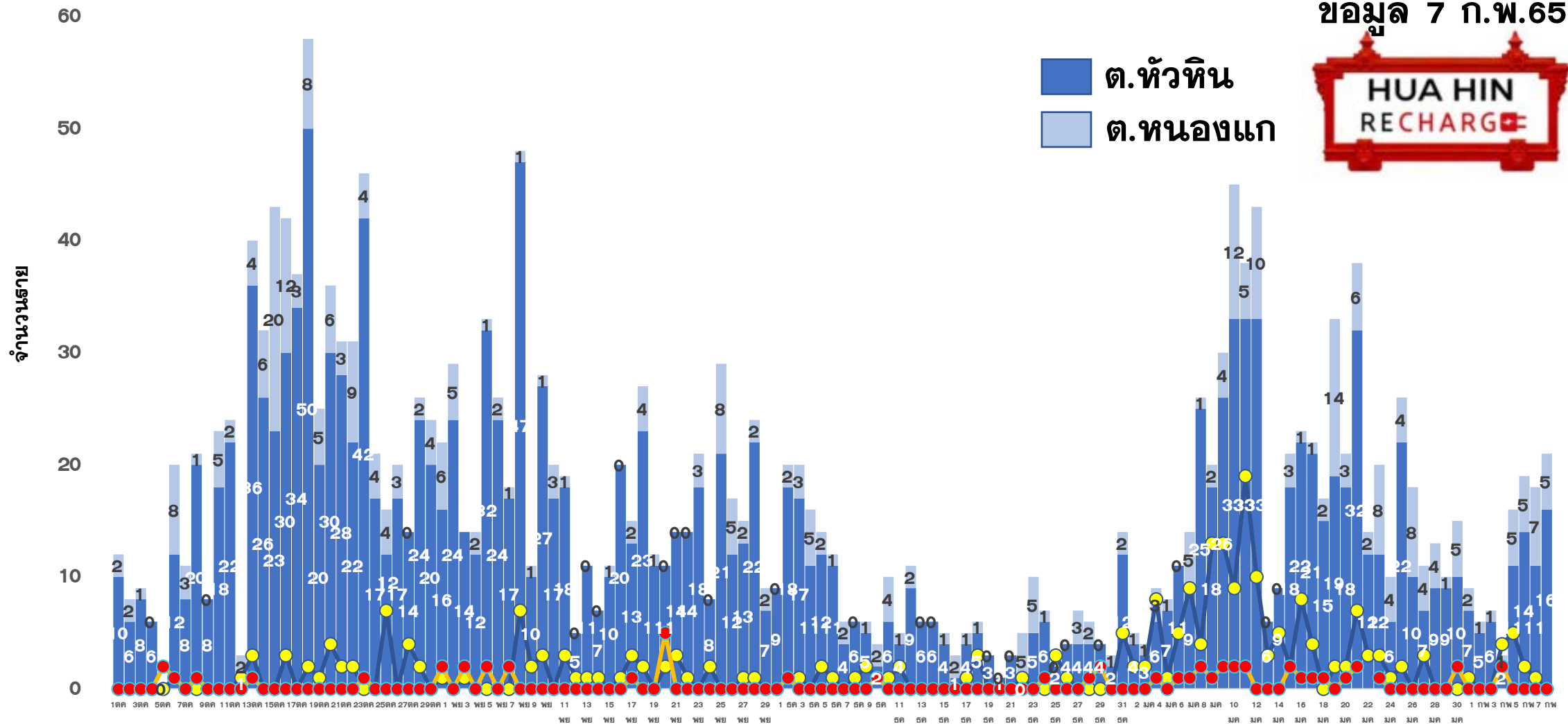



ผลการดำเนินการรับนักท่องเที่ยวต่างชาติ อ.หัวหิน จ.ประจวบคีรีขันธ์



สถานการณ์ COVID-19

ตั้งแต่ 1 ม.ค.65

ผู้ป่วยวันนี้ ผู้ป่วยสะสม รักษาหาย

101

2,559

1,762



ร้อยละความครอบคลุมวัคซีน

จังหวัด

หัวหิน

เข็ม 1

72.1

90.9

เข็ม 2

68.1

87.4



การใช้เตียงรักษาผู้ป่วย

ทั้งหมด ไข้ไป คงเหลือ อัตราครองเตียง

จังหวัด

1005

503

502

50.1

หัวหิน

66

41

25

62.1



จำนวนนักท่องเที่ยวอำเภอหัวหิน สะสม
ตั้งแต่ 1 พ.ย.-6 ก.พ.65

เข้าพักโรงแรม **16,200**

จากแบบ 5.5.4 **15,563**

จำนวนจองห้องพัก Sandbox (คืน) **3,009**



ผลการตรวจ COVID-19 นักท่องเที่ยวต่างชาติ

จำนวนนักท่องเที่ยว รับการตรวจวันนี้	ติดเชื้อจากการตรวจ ครั้งแรก		ติดเชื้อจากการตรวจ ครั้งที่ 2	
	Test & Go	Sandbox	Test & Go	Sandbox
	3	0	0	0
จำนวนตรวจสะสม	ยอดสะสมตรวจติดเชื้อ ครั้งแรก		ยอดสะสมตรวจติดเชื้อ ครั้งที่ 2	
	2,789	1063	0	5
			96	5



5 ลำดับสูงสุด นทท.

กลุ่ม Sandbox

RUSSIAN	723
BRITISH	74
DANISH	47
FINNISH	25
GERMAN	21

มาตรฐานความปลอดภัย
ด้านสุขอนามัยหัวหิน (แห่ง)



189



323



121

จัดทำโดย

สำนักงานสาธารณสุขจังหวัดประจวบคีรีขันธ์

คลังเตอร์สะสมของพบ COVID-19 ตั้งแต่ 1 เม.ย.-7 ก.พ.65 จ.ประจวบคีรีขันธ์

อำเภอ	จำนวน Cluster สะสม (10 ราย+)	ควบคุมได้ ภายใน 28 วัน	ร้อยละที่ ควบคุม ได้	Cluster ควบคุมไม่ได้ ใน 28 วัน	จำนวน Cluster ที่พบผู้ป่วยรายสุดท้าย อยู่ในช่วง 14 วัน ก่อนหน้า				
					จำนวน	ควบคุมได้ ภายใน 14 วัน	ร้อยละ	เกิน 14 วัน ไม่ถึง 28 วัน	เกิน 28 วัน
หัวหิน	65	60	92.3	รง.โตล/ชุมชนเนपाल-ใต้รุ่ง / นธ.นายสิบ/ต.ฉัตรไชย/ธธ.ทหาร	8	8	100.0	0	0
ปราณบุรี	39	35	89.7	ตลาดฉัตรแก้ว/รง.สยาม รง.เนเชอรัล/รง.ไฮเดอิก	1	1	100.0	0	0
สามร้อยยอด	24	24	100.0	-	5	4	100.0	1 เพื่อนบ้าน ม.1 ตีลาลอย	0
กุยบุรี	12	10	83.3	บ้านเพื่อนกุยบุรี/รง.กุยบุรี	2	2	100.0	0	0
เมือง	33	32	97.0	เรือนจำ	0	0	0.0	0	0
ทับสะแก	3	3	100.0	-	0	0	0.0	0	0
บางสะพาน	32	32	100.0	-	5	5	100.0	0	0
บางพานน้อย	10	10	100.0	-	0	0	0.0	0	0
รวม	218	206	94.5	12	21	20	95.2	1	0

แผนที่แสดงคลัสเตอร์ COVID-19 ในจังหวัดประจวบคีรีขันธ์ ข้อมูล 7 ก.พ.65

คลัสเตอร์ที่พบผู้ป่วยในช่วง 14 วันล่าสุด

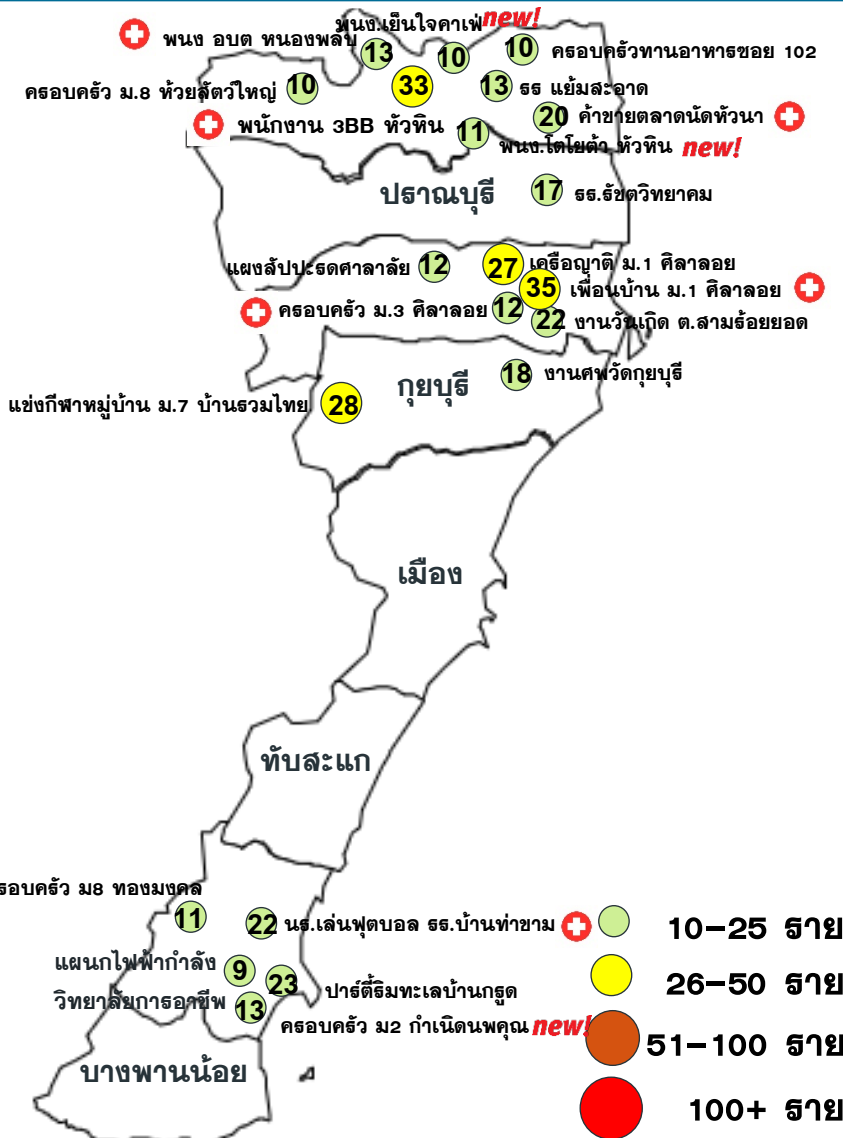

คลัสเตอร์	ประเภท	จำนวนผู้ป่วย	ผป.รายสุดท้าย
งานวันเกิด ต.สามรัถยยอด	สังสรรค์	22	27 มค
เครีอญาติ ม 1 ศีลาลอย	เครีอญาติ	27	4 กพ
งานศพวัดกุยบุรี	งานศพ	18	25 มค
โรงเรียนรัชชตวิทยาคม	โรงเรียน	17	3 กพ
แผงสับประตศาลาลัย	ค้าขาย	12	26 มค
แผนกไฟฟ้ากำลังว.การอาชีพ	โรงเรียน	9	29 มค
โรงเรียนแย้มสะอาด	โรงเรียน	13	28 มค
เพื่อนบ้าน ม 1 ศีลาลอย	เครีอญาติ	35(+5)	6 กพ
ปาร์ตี้มทะเลบ้านกรูด	สังสรรค์	23	4 กพ
ครอบครัวม.8 ห้วยสัตว์ใหญ่	เครีอญาติ	10	1 กพ
พนักงาน 3BB หัวหิน	บริษัท	33(+4)	6 กพ
นรเล่นฟุตบอลธ.บ้านท่าขาม	เล่นกีฬา	22(+1)	5 กพ
ค้าขายตลาดนัดหัวนา	ตลาด	20(+1)	5 กพ
พณง.อบต.หนองพลับ	หน่วยงาน	13(+1)	6 กพ
แข่งกีฬาหมู่บ้าน ม.7รวมไทย	เล่นกีฬา	28	5 กพ
ครอบครัว ม3 ศีลาลอย	เครีอญาติ	12(+2)	6 กพ
ครอบครัวทานอาหาร ช 102	เครีอญาติ	10	5 กพ
ครอบครัว ม8 ทองมงคล	เครีอญาติ	11(+1)	5 กพ

คลัสเตอร์	ประเภท	จำนวนผู้ป่วย	ผป.รายสุดท้าย
ครอบครัว ม.2 กำเนิดนพคุณ	เครีอญาติ	13(+6)	5 กพ
พณง.โตโยต้า หัวหิน	บริษัท	11(+1)	6 กพ
พณง.เย็นใจ คาเฟ่	ร้านค้า	10(+1)	3 กพ

จำนวนทั้งหมด 21 คลัสเตอร์
ควบคุมได้ ภายใน 14 วัน
จำนวน 21 คลัสเตอร์

ประเภทสถานที่/กิจกรรม

- โรงเรียน 3 แห่ง
- งานสังสรรค์ 2 แห่ง
- เครีอญาติ 7 แห่ง
- บริษัท 2 แห่ง
- ร้านค้า
- ค้าขาย 2 แห่ง
- กิจกรรมรวมกลุ่มเล่นกีฬา 2 แห่ง
- งานศพ
- ตลาด
- หน่วยงาน
- อย่างละ 1 แห่ง

แนวโน้มพบ. COVID-19 จำแนกกลุ่มอายุ รายสัปดาห์ จ.ประจวบคีรีขันธ์

ตั้งแต่ 1 ม.ค.65 — 5 ก.พ.65

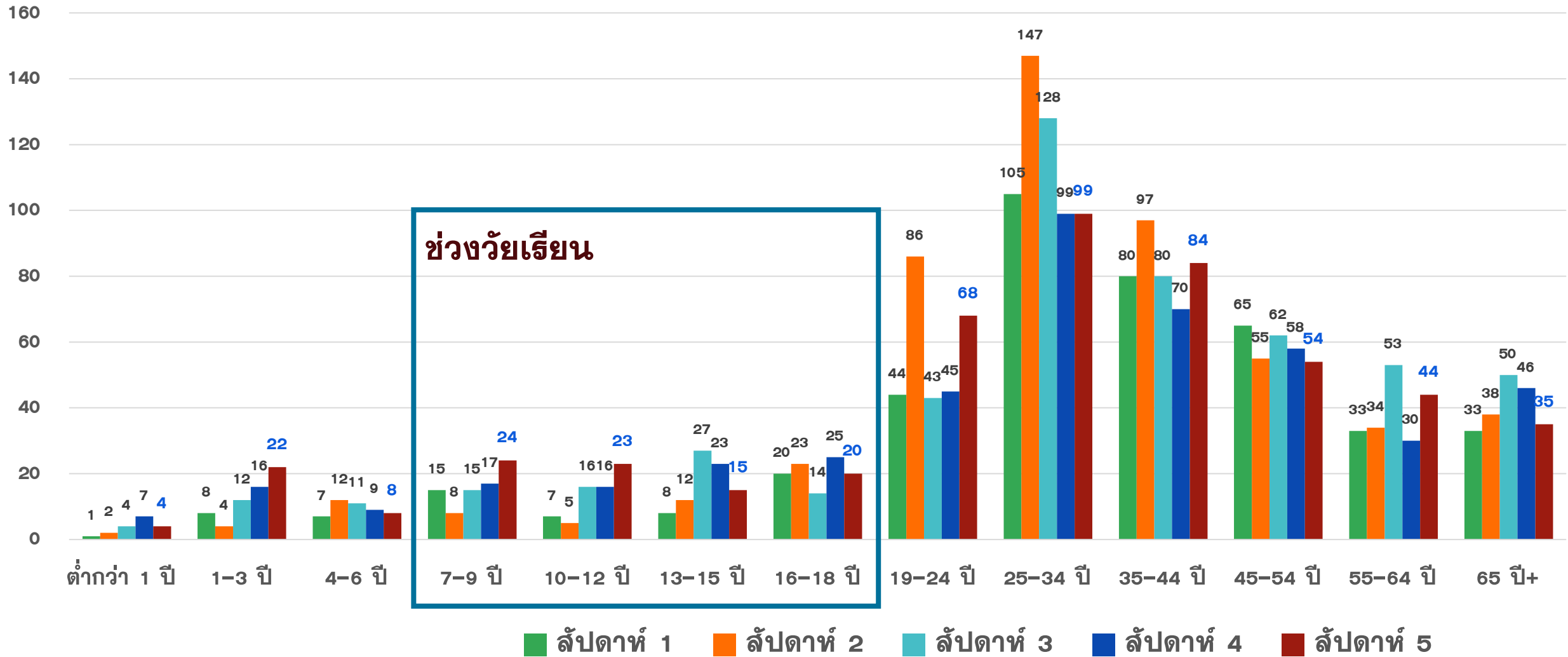

สถานการณ์ COVID-19 ในโรงเรียน สถานศึกษา จ.ประจวบคีรีขันธ์

ตั้งแต่ 1 ม.ค.65 — 6 ก.พ.65

จำนวนโรงเรียน 87 แห่ง

นร พบเชื้อ 295 ราย ครฐ 34 ราย

เพศชาย : เพศหญิง อัตราส่วน 1:1

ระดับชั้น

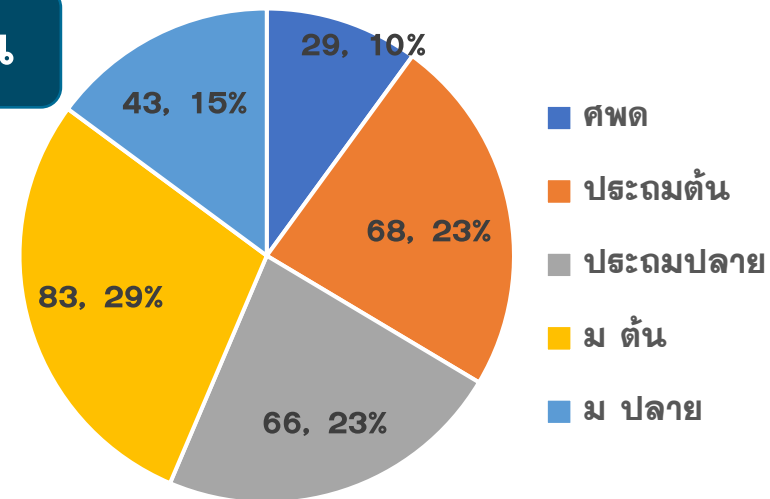

แนวโน้มการพบผู้ป่วย

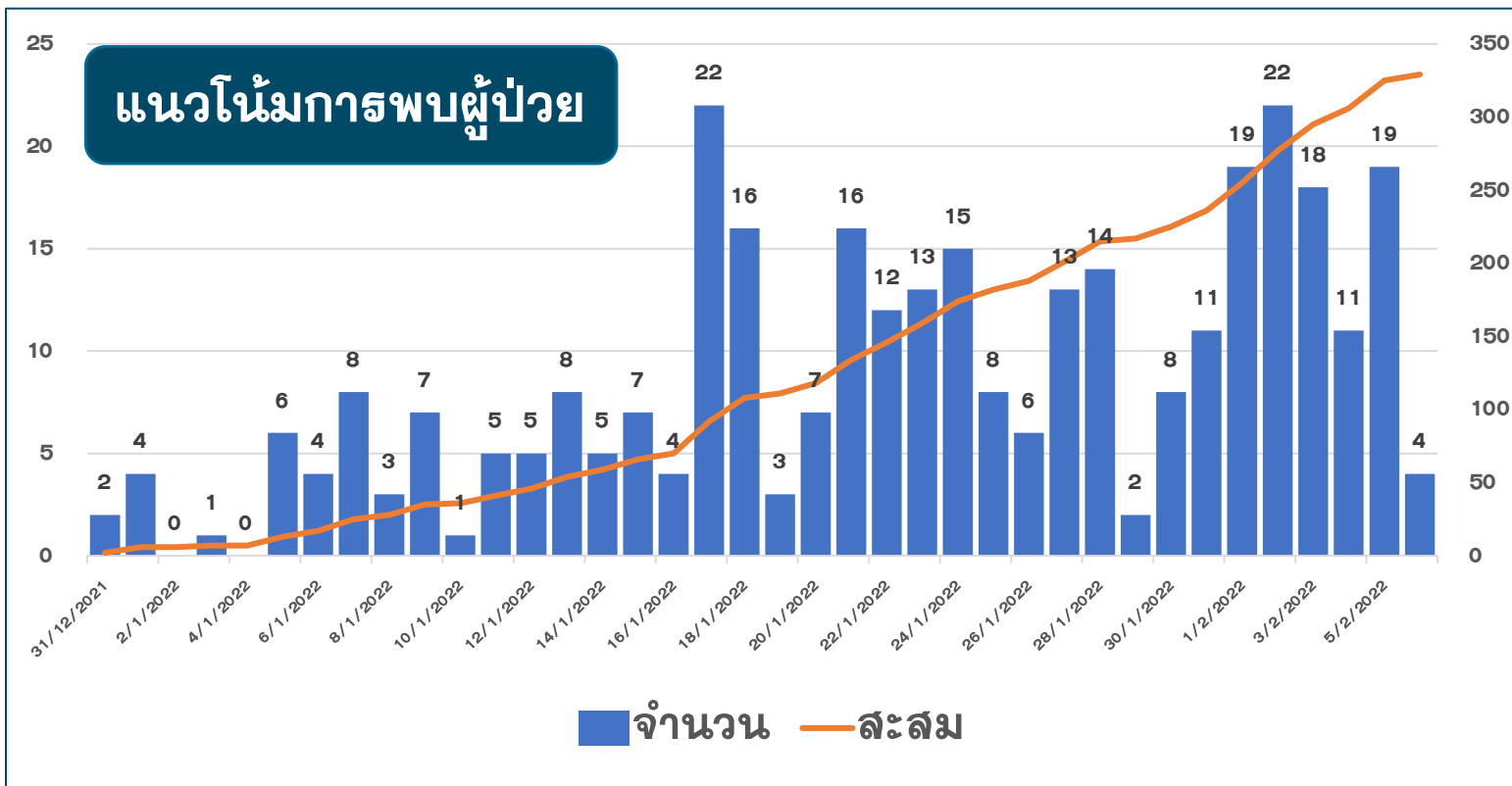

ประเภทการติดเชื้อ

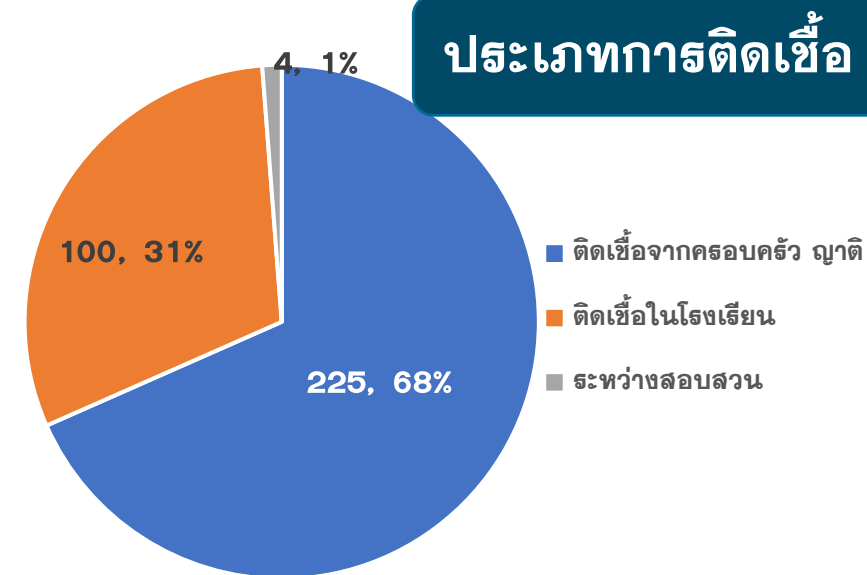

อำเภอ	จำนวนโรงเรียน(แห่ง)	จำนวนนักเรียน/ครู(คน)
หัวหิน	26	103/22
ปราณบุรี	16	52/2
สามร้อยยอด	9	28/2
กุยบุรี	4	6/0
เมือง	10	27/3
ทับสะแก	4	17/0
บางสะพาน	15	52/5
บางสะพานน้อย	3	10/0
รวม	87	295/34

ความเชื่อมโยงผู้ป่วยรายใหม่วันที่ 7 ก.พ. 65 จ.ประจวบคีรีขันธ์

CLUSTER ที่ต้องเฝ้าระวังเป็นพิเศษ

จำนวนผู้ป่วยรายใหม่	101 ราย
เพศชาย	44 ราย
เพศหญิง	57 ราย
สัญชาติไทย	99 ราย
สัญชาติเยอรมัน	1 ราย
สัญชาติแอฟริกา	1 ราย
มีอาการ	79 ราย
ไม่มีอาการ	22 ราย
ติดเชื้อในจังหวัด	97 ราย
ติดเชื่อนอกจังหวัด	4 ราย

Clusterเพื่อนบ้าน ม.1 คีลาลอย

จำนวนผู้ป่วยที่เชื่อมโยงทั้งหมด 35 ราย



วงที่ 1
สะสม 9 ราย
 รายแรก 22013 สามร้อยยอด ช ไทย 67 ปี
 ผู้กักส่วนตัว (อยู่ซ่อมรถ) พบเชื้อ 20 ธค

วงที่ 2
สะสม 5 ราย

23119 สามร้อยยอด ไทย 75 ปี
 มีประวัติสัมผัสร่วมบ้านกับรายที่ 22629 (หลาน) และ 22630 (บุตรสาว)
 30 ม.ค.65 ทราบผลยืนยัน หลาน และ บุตรสาว
 31 ม.ค.65 เริ่มมีอาการไอ และตรวจคัดกรองด้วยวิธี ATK ผลลบ
 5 ก.พ.65 ตรวจคัดกรองครั้งที่ 2 ด้วยวิธี ATK ผล Positive และรับการตรวจคัดกรองด้วยวิธี RT-PCR ที่ รพ.สามร้อยยอด
 6 ก.พ.65 ทราบผลยืนยันพบเชื้อ Covid19

23120 สามร้อยยอด ไทย 41 ปี
 บริษัท มาย เอ็นดีเวอร์ส(2005)จำกัด
 มีประวัติสัมผัสร่วมบ้านกับรายที่ 22629 (หลาน) และ 22630 (พี่สาว)
 31 ม.ค.65 เข้ารับการตรวจคัดกรองด้วยวิธี ATK ผล Negative
 5 ก.พ.65 ตรวจคัดกรองครั้งที่ 2 ด้วยวิธี ATK ผล Negative และรับการตรวจคัดกรองด้วยวิธี RT-PCR ที่ รพ.สามร้อยยอด
 6 ก.พ.65 ทราบผลยืนยันพบเชื้อ Covid19 อากาศปกติ

23121 สามร้อยยอด ไทย 15 ปี
 นักเรียน ร.ร.สามร้อยยอดวิทยาาคม ชั้น ม.3/8
 มีประวัติสัมผัสร่วมบ้านกับรายที่ 22629 (น้องสาว) และ 22630 (ป้า)
 31 ม.ค.65 มีอาการไอ และเข้ารับการตรวจ ATK ผล Negative
 5 ก.พ.65 ตรวจคัดกรองครั้งที่ 2 ด้วยวิธี ATK ผล Negative และรับการตรวจคัดกรองด้วยวิธี RT-PCR ที่ รพ.สามร้อยยอด
 6 ก.พ.65 ทราบผลยืนยันพบเชื้อ Covid19

วงที่ 3
สะสม 21 ราย
วันนี้ +5 ราย

23122 สามร้อยยอด ไทย 9 ปี
 นักเรียน ร.ร.บ้านหนองตาแต่ม ชั้น ป.3
 มีประวัติสัมผัสร่วมบ้านกับรายที่ 22629 (น้องสาว) และ 22630 (ป้า)
 31 ม.ค.65 เข้ารับการตรวจคัดกรองด้วยวิธี ATK ผล Negative
 5 ก.พ.65 ตรวจคัดกรองครั้งที่ 2 ด้วยวิธี ATK ผล Negative และรับการตรวจคัดกรองด้วยวิธี RT-PCR ที่ รพ.สามร้อยยอด
 6 ก.พ.65 ทราบผลยืนยันพบเชื้อ Covid19 อากาศปกติ

23123 สามร้อยยอด ไทย 12 ปี
 นักเรียน ร.ร.บ้านหนองตาแต่ม ชั้น ป.6
 มีประวัติสัมผัสร่วมบ้านกับผู้ป่วยรายที่ 22629 (น้องสาว) และ 22630 (ป้า)
 31 ม.ค.65 เข้ารับการตรวจคัดกรองด้วยวิธี ATK ผล Negative
 3 ก.พ.65 มีอาการจาม คล้ายเป็นหวัด
 5 ก.พ.65 ตรวจคัดกรองครั้งที่ 2 ด้วยวิธี ATK ผล Negative และรับการตรวจคัดกรองด้วยวิธี RT-PCR ที่ รพ.สามร้อยยอด
 6 ก.พ.65 ทราบผลยืนยันพบเชื้อ Covid19

มีอาการ ไม่มีอาการ

แนวโน้มการระบาดของ CLUSTER ที่สำคัญในจังหวัดประจวบคีรีขันธ์

ณ 7 ก.พ.65

คลัสเตอร์	วันเริ่มต้น เหตุการณ์ INDEX CASE	วันที่พบศพ รายสุดท้าย	จำนวน ผู้ป่วยสะสม	กราฟการระบาด	จำนวนวัน/ สถานะ																																																																		
เพื่อนบ้าน ม.1 ติลาลอย อ.สามร้อยยอด	รายที่ 22013 ธุรกิจส่วนตัว (อุ้มข้อมรด) เริ่มป่วย 17 มค พบศพ./ พบเชื้อ 20 ม.ค.65	5 ก.พ.65	35	<p>Index case 22013 17 มค</p> <table border="1"> <caption>Daily Case Data for Cluster 22013</caption> <thead> <tr> <th>วันที่</th> <th>จำนวนผู้ป่วยรายวัน</th> </tr> </thead> <tbody> <tr><td>14 ม.ค.65</td><td>0</td></tr> <tr><td>15 ม.ค.65</td><td>0</td></tr> <tr><td>16 ม.ค.65</td><td>0</td></tr> <tr><td>17 ม.ค.65</td><td>1</td></tr> <tr><td>18 ม.ค.65</td><td>0</td></tr> <tr><td>19 ม.ค.65</td><td>0</td></tr> <tr><td>20 ม.ค.65</td><td>0</td></tr> <tr><td>21 ม.ค.65</td><td>0</td></tr> <tr><td>22 ม.ค.65</td><td>4</td></tr> <tr><td>23 ม.ค.65</td><td>2</td></tr> <tr><td>24 ม.ค.65</td><td>2</td></tr> <tr><td>25 ม.ค.65</td><td>2</td></tr> <tr><td>26 ม.ค.65</td><td>1</td></tr> <tr><td>27 ม.ค.65</td><td>1</td></tr> <tr><td>28 ม.ค.65</td><td>0</td></tr> <tr><td>29 ม.ค.65</td><td>2</td></tr> <tr><td>30 ม.ค.65</td><td>2</td></tr> <tr><td>31 ม.ค.65</td><td>2</td></tr> <tr><td>1 ก.พ.65</td><td>5</td></tr> <tr><td>2 ก.พ.65</td><td>0</td></tr> <tr><td>3 ก.พ.65</td><td>1</td></tr> <tr><td>4 ก.พ.65</td><td>2</td></tr> <tr><td>5 ก.พ.65</td><td>0</td></tr> <tr><td>6 ก.พ.65</td><td>2</td></tr> <tr><td>7 ก.พ.65</td><td>0</td></tr> <tr><td>8 ก.พ.65</td><td>0</td></tr> <tr><td>9 ก.พ.65</td><td>0</td></tr> <tr><td>10 ก.พ.65</td><td>0</td></tr> <tr><td>11 ก.พ.65</td><td>0</td></tr> <tr><td>12 ก.พ.65</td><td>0</td></tr> <tr><td>13 ก.พ.65</td><td>0</td></tr> <tr><td>14 ก.พ.65</td><td>0</td></tr> </tbody> </table>	วันที่	จำนวนผู้ป่วยรายวัน	14 ม.ค.65	0	15 ม.ค.65	0	16 ม.ค.65	0	17 ม.ค.65	1	18 ม.ค.65	0	19 ม.ค.65	0	20 ม.ค.65	0	21 ม.ค.65	0	22 ม.ค.65	4	23 ม.ค.65	2	24 ม.ค.65	2	25 ม.ค.65	2	26 ม.ค.65	1	27 ม.ค.65	1	28 ม.ค.65	0	29 ม.ค.65	2	30 ม.ค.65	2	31 ม.ค.65	2	1 ก.พ.65	5	2 ก.พ.65	0	3 ก.พ.65	1	4 ก.พ.65	2	5 ก.พ.65	0	6 ก.พ.65	2	7 ก.พ.65	0	8 ก.พ.65	0	9 ก.พ.65	0	10 ก.พ.65	0	11 ก.พ.65	0	12 ก.พ.65	0	13 ก.พ.65	0	14 ก.พ.65	0	16 วัน ACTIVE
วันที่	จำนวนผู้ป่วยรายวัน																																																																						
14 ม.ค.65	0																																																																						
15 ม.ค.65	0																																																																						
16 ม.ค.65	0																																																																						
17 ม.ค.65	1																																																																						
18 ม.ค.65	0																																																																						
19 ม.ค.65	0																																																																						
20 ม.ค.65	0																																																																						
21 ม.ค.65	0																																																																						
22 ม.ค.65	4																																																																						
23 ม.ค.65	2																																																																						
24 ม.ค.65	2																																																																						
25 ม.ค.65	2																																																																						
26 ม.ค.65	1																																																																						
27 ม.ค.65	1																																																																						
28 ม.ค.65	0																																																																						
29 ม.ค.65	2																																																																						
30 ม.ค.65	2																																																																						
31 ม.ค.65	2																																																																						
1 ก.พ.65	5																																																																						
2 ก.พ.65	0																																																																						
3 ก.พ.65	1																																																																						
4 ก.พ.65	2																																																																						
5 ก.พ.65	0																																																																						
6 ก.พ.65	2																																																																						
7 ก.พ.65	0																																																																						
8 ก.พ.65	0																																																																						
9 ก.พ.65	0																																																																						
10 ก.พ.65	0																																																																						
11 ก.พ.65	0																																																																						
12 ก.พ.65	0																																																																						
13 ก.พ.65	0																																																																						
14 ก.พ.65	0																																																																						

ความเชื่อมโยงผู้ป่วยรายใหม่วันที่ 7 ก.พ. 65 จ.ประจวบคีรีขันธ์

CLUSTER ที่ต้องเฝ้าระวังเป็นพิเศษ

Cluster ครอบครัว ม.3 ตีลาลอย

จำนวนผู้ป่วยที่เชื่อมโยงทั้งหมด 12 ราย

Cluster กลุ่มนักเรียนเล่นฟุตบอล โรงเรียนบ้านท่าขาม

จำนวนผู้ป่วยที่เชื่อมโยงทั้งหมด 22 ราย

วันนี้ +1 ราย วงที่ 2

 23172 ปราณบุรี ไทย 60 ปี
ค้าขาย ป้อมตำรวจสี่แยกปราณ
อยู่บ้าน ม.4 ต.เขาน้อย ปราณบุรี (23171)
26 ม.ค.65 - 2 ก.พ.65 กินข้าวที่งานบวช ตำบล
หนองตาแต่ม
3 ก.พ.65 ใจมีเสมทะเล เหนื่อย นอนราบไม่ได้
4 ก.พ.65 เข้ารับการรักษาที่ รพ.ปราณบุรี
5 ก.พ.65 ได้รับการตรวจโควิด- 19 เพื่อส่งต่อไป
รักษาที่ รพ.หัวหิน
6 ก.พ.65 ทราบผลตรวจ พบเชื้อโควิด - 19

วันนี้ +1 ราย วงที่ 1
ละสม 11 ราย

รายแรก 23017-23026 สามร้อยยอด
สัมผัสในครอบครัว พบเชื้อ 5 กพ

 23171 ปราณบุรี ไทย 60 ปี
อยู่บ้าน ม.3 .วังกพง อยู่กับสามี 29 ม.ค.65 เดินทางไปค้างคืนบ้าน
น้องชาย (23017)
30 ม.ค.65-31 ม.ค.65 เทศกาลตรุษจีน แวะไปหาน้องชาย(23017)
เล่นกับลูกน้องชาย
1-2 ก.พ.65 มีอาการคอแห้ง ไอ
3-4 ก.พ.65 อยู่บ้าน
5 ก.พ.65 ทราบผลน้องชายจึงตรวจ ATK ผลเป็นบวก และตรวจ
PCR ที่ รพ.สามร้อยยอด

วันนี้ +1 ราย วงที่ 2 ละสม 14 ราย

 23141 บางสะพาน ไทย 11 ปี
นักเรียน รร.บ้านท่าขาม ป.5
สัมผัสผู้ป่วยยืนยัน เพื่อนนักเรียน บ้านท่าขาม ชั้น ป.5
2 กพ ไปเรียนวันสุดท้าย
5 ก.พ.65 ตรวจATK ผลบวก แพทย์ส่งตรวจ RT PCR
ผลพบเชื้อ

วันนี้ +1 ราย วงที่ 1
ละสม 8 ราย

รายแรก 22701 บางสะพาน ช ไทย 15 ปี
นักเรียน รร.บางสะพานวิทยา ม.3/10ช พบเชื้อ 30 มค

ผู้ป่วยรายใหม่

ความเชื่อมโยงผู้ป่วยรายใหม่วันที่ 7 ก.พ. 65 จ.ประจวบคีรีขันธ์

CLUSTER ที่ต้องเฝ้าระวังเป็นพิเศษ

Cluster ครอบคลุมหมู่ 2 กำเนิดนพคุณ

จำนวนผู้ป่วยที่เชื่อมโยงทั้งหมด 13 ราย

ผู้ป่วยรายใหม่

วงที่ 1
วันนี้ +2 ราย **สะสม 8 ราย**

รายแรก 22590 บางสะพาน
นักเรียน ธร.บ้านดอนสำราญ ม.2 พบเชื้อ 28 มค
นักเรียน ธร.บ้านดอนสำราญ ม.2 พบเชื้อ 28 มค

23146 บางสะพาน ไทย 70 ปี
สัมผัสใกล้ชิด ผู้ป่วยยืนยัน รายที่ 22590 อาศัยอยู่
บ้านคนละหลัง
5 ก.พ.65 ตรวจ ATK ที่ รพ.บางสะพานของกลุ่มผู้
สัมผัส ผลบวก แพทย์ส่งตรวจ RT PCR ผลพบเชื้อ

23147 บางสะพาน ไทย 9 ปี
นร.ธร.บ้านดอนสำราญ ป.3
สัมผัสใกล้ชิด ผู้ป่วยยืนยัน รายที่ 22590 อาศัยอยู่
บ้านคนละหลัง
1 กพ ไปเรียนวันสุดท้าย
5 ก.พ.65 ตรวจ ATK ที่ รพ.บางสะพานของกลุ่มผู้
สัมผัส ผลบวก แพทย์ส่งตรวจ RT PCR ผลพบเชื้อ

วงที่ 2
สะสม 5 ราย **วันนี้ +4 ราย**

23136 บางสะพาน ไทย 16 ปี
สัมผัสผู้ป่วยยืนยัน รายที่ 22921
31 ม.ค.65 พบ.รายที่ 22921 มารับผู้ป่วยไปตลาด
ด้วยกัน ทานอาหารด้วยกัน
4 ก.พ.65 มีอาการ เจ็บคอ มีเสมหะ
5 กพ.65 ตรวจ ATK ผลบวก แพทย์ส่งตรวจ RT
PCR ผลพบเชื้อ

23137 บางสะพาน ไทย 15 ปี
นักเรียน ธร.บางสะพานวิทยา ม.3/1
สัมผัสใกล้ชิดกับผู้ป่วยยืนยัน รายที่ 22921
2 กพ. ไปเรียนวันสุดท้าย
5 ก.พ.65 ตรวจ ATK ผลบวก แพทย์ส่งตรวจ RT
PCR ผลพบเชื้อ

23138 บางสะพาน ไทย 45 ปี
สัมผัสผู้ป่วยยืนยัน รายที่ 22921
ให้ประวัติช่วงปิดเทอม พบ.รายที่ 22921 มาพัก
อาศัยอยู่ที่บ้านกับลูกชายของตัวเอง (23139)
4 ก.พ.65 มีอาการ มีน้ำมูก
5 ก.พ.65 มาตรวจ ATK ผู้สัมผัส ผลบวก แพทย์
ส่งตรวจ RT PCR ผลพบเชื้อ

23139 บางสะพาน ไทย 18 ปี
นร.เทคโนโลยีประจวบ ปวช.ปี.3
สัมผัสผู้ป่วยยืนยัน รายที่ 22921 (เพื่อน)
ให้ประวัติช่วงปิดเทอม มาพักอาศัยอยู่ที่บ้าน
3 ก.พ.65 มีอาการ มีน้ำมูก
5 ก.พ.65 มาตรวจ ATK ผู้สัมผัส ผลบวก แพทย์
ส่งตรวจ RT PCR ผลพบเชื้อ

ความเชื่อมโยงผู้ป่วยรายใหม่วันที่ 7 ก.พ. 65 จ.ประจวบคีรีขันธ์

CLUSTER ที่ต้องเฝ้าระวังเป็นพิเศษ

Clusterพนักงาน TOYOTA หัวหิน

จำนวนผู้ป่วยที่เชื่อมโยงทั้งหมด 11 ราย

วันนี้ +1 ราย
วงที่ 2
สะสม 6 ราย

 23205 หัวหิน ไทย 30 ปี
ผป.เป็นภรรยา ผป.ATK 653 อยู่บ้านตลอดไม่ได้
ออกไปไหน
2/2/65 เริ่มมีอาการป่วย และทราบผลของสามี
พบเชื้อ กักตัวอยู่กับสามีจนถึงวันที่ 5/2/65 ไป
ขอตรวจ RT-PCR ที่ รพ.หัวหิน
6/2/65 พบเชื้อ กักตัวอยู่บ้าน

วงที่ 1
สะสม 5 ราย

รายแรก ATK 560 563 565 หัวหิน
พนักงานTOYOTA แผนกช่าง พบเชื้อ 28 มค

ผู้ป่วยราย
ใหม่

Clusterพนักงาน ร้านเย็นใจกาแฟ

จำนวนผู้ป่วยที่เชื่อมโยงทั้งหมด 10 ราย

วันนี้ +1 ราย
วงที่ 2
สะสม 5 ราย

 23183 หัวหิน ไทย 25 ปี
ตัวแทนขายประกัน
24-28/1/22 อยู่บ้านที่อ.โพธาราม ราชบุรี 25/1/22 ไปเอารูปที่ร้าน
ซูเปอร์สดา และไปพบลูกค้า จากนั้นกลับบ้าน
27/1/22 10.00น. เขาออกไปให้ยายที่วัดเกาะลอย โพธาราม
29/1/65 เดินทางไปอ.หัวหิน 08.00น. แวะทานอาหารที่ร้านเจ๊กแปะ ไป
นัดหน้าที่ยายตานิค คลินิก สาขาค้นคลองกับแฟน(ผป.22979) หลังจาก
นั้นกลับบ้าน น้องสาวมาจากนนทบุรี มาอยู่และอยู่ด้วยกันจนถึงวันที่
2/2/65
30/1/65 6.30น ไปหาตทชายน้อย+วนอุทยานปราณบุรี กับแฟน
(ผป.22979)และน้องสาว(ผป.23049)น้องสาวมีอาการปวดศีรษะ 10.30 น.
ไปขี่ม้าที่หาดหัวหิน 11.00-12.30น ไปร้าน yenjai cafe ทราบภายหลังว่า
พนักงานติดเชื้อหลายคน(ผป.770-773ATK) 18.00น ไปร้านหมูวรสธนา
18.30 น ไปตลาดนัด ไตโนเสาร์
31/1/65 13.00 น ไปmakro กับ ยาย แฟน(ผป.22979) และน้องสาว
(ผป.23049) 15.00 ไป swensen ที่ห้างมาร์เกต 16.00 ไปตลาดนัด
ไตโนเสาร์กลับบ้าน
1/2/65 08.00 เดินทางไปบ้านที่อ.โพธาราม ราชบุรี อยู่บ้านตลอดทั้งวัน
(เริ่มมีอาการไอมีเสมหะปวดเมื่อยกล้ามเนื้อ ปวดหัว) ATK ไม่พบเชื้อ
2/2/65 อยู่บ้านตลอดทั้งวัน ATK ผลพบเชื้อ ทราบผลตรวจ ATK แฟน
(ผป.22979)และน้องแฟน (ผป.23049)พบเชื้อ 3/2/65 ไปหาหมอที่รพ.
กรุงเทพเมืองราช ATK ผลพบเชื้อ จึงตรวจ PCR เพิ่มเติม ผลพบเชื้อ

วงที่ 1
สะสม 5 ราย

รายแรก ATK 770 771 772 พนง.ร้านเย็นใจกาแฟ
ATK 773 หัวหิน นักเขียน
พบเชื้อ 2 กพ

ความเชื่อมโยงผู้ป่วยรายใหม่วันที่ 7 ก.พ. 65 จ.ประจวบคีรีขันธ์

CLUSTER ที่ต้องเฝ้าระวังเป็นพิเศษ

Cluster ครอบครัวหมู่ 8 ทองมั่งคณ

จำนวนผู้ป่วยที่เชื่อมโยงทั้งหมด 11 ราย

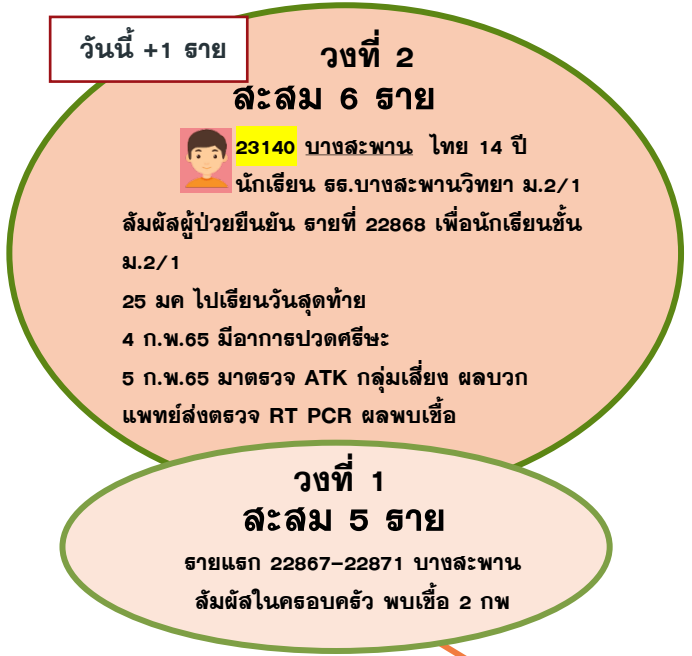

Cluster พนักงาน อบต.หนองพลับ

จำนวนผู้ป่วยที่เชื่อมโยงทั้งหมด 13 ราย

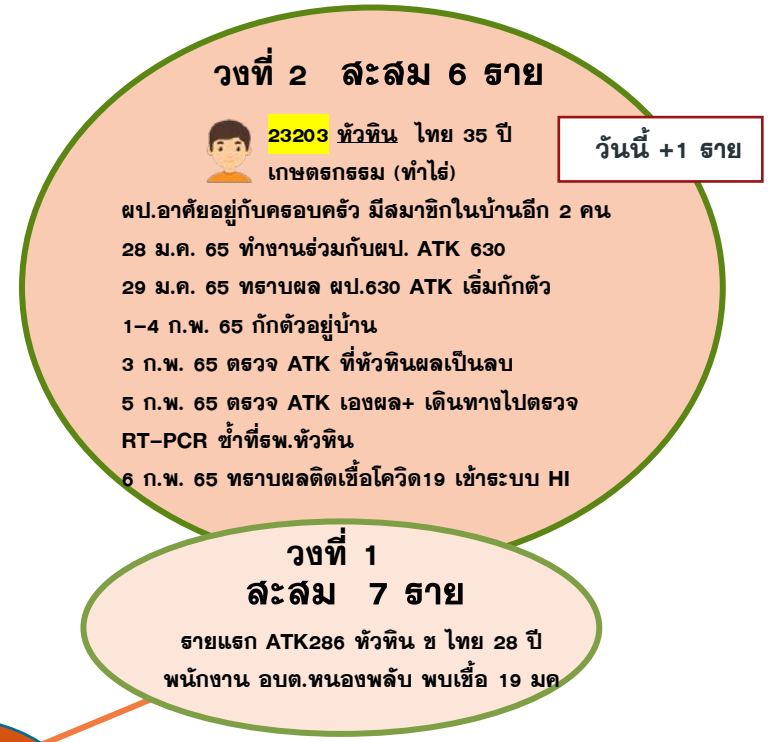

ผู้ป่วยรายใหม่

ความเชื่อมโยงผู้ป่วยรายใหม่วันที่ 7 ก.พ. 65 จ.ประจวบคีรีขันธ์

CLUSTER ที่ต้องเฝ้าระวังเป็นพิเศษ

Cluster ค้าขายตลาดนัดหัวนา

จำนวนผู้ป่วยที่เชื่อมโยงทั้งหมด 20 ราย

Cluster พนักงาน 3BB หัวหิน

จำนวนผู้ป่วยที่เชื่อมโยงทั้งหมด 33 ราย

ผู้ป่วยรายใหม่

วงที่ 2 ละสม 8 ราย

วันนี้ +1 ราย



ATK934 หัวหิน ไทย 5 ปี

นักเรียน ธร.วิเศษศึกษาก่อนน้ำประาด ไม่ได้ไปเรียน
ผ.อาศัยอยู่กับครอบครัว 4 คน (ผ.781,22895)
22ม.ค.-2ก.พ.65อยู่บ้านไม่ได้ไปไหน
3ก.พ.65 แม่และยาย(ผ.781,22895) พบเชื้อ แม่ตรวจ ATK
ให้ ไม่พบเชื้อ
4ก.พ.65 เริ่มมีอาการไอ ตรวจ ATK ที่บ้าน พบเชื้อ
5 ก.พ.65 เดินทางมาตรวจคัดกรองหาเชื้อโควิด-19 ที่รพ.หัว
หิน พบเชื้อ

วงที่ 1 ละสม 12 ราย

รายแรก ATK 720, 730 หัวหิน
ค้าขายตลาดนัดหัวนา พบเชื้อ 1 กพ

วงที่ 2 ละสม 6 ราย

วงที่ 1 ละสม 14 ราย

รายแรก 21692 21693 หัวหิน พนักงาน 3BB หัวหิน
พบเชื้อ 15 มค

วันนี้ +4 ราย

วงที่ 3 ละสม 13 ราย



23195 หัวหิน ไทย 7 เดือน

พักอยู่กับพ่อ (ผ.845ATK)และแม่ ไม่ได้ไปไหน
3 ก.พ.65 ทราบว่าพ่อพบเชื้อ
5 ก.พ.65เดินทางไปรพ.หัวหินตรวจพร้อมแม่
6ก.พ.65 ทราบผลว่าพบเชื้อ



ATK 938 หัวหิน ไทย 35 ปี

พักอยู่กับสามี(ผ.845ATK) และลูก อยู่บ้านเลี้ยงลูก
3ก.พ.65 ทราบว่าสามี(ผ.845ATK) พบเชื้อโควิด
4ก.พ.65 กักตัวอยู่บ้าน
5ก.พ.65 ไปรพ.หัวหิน ตรวจโควิดพร้อมลูก ทราบผลว่าพบเชื้อ



23196 หัวหิน ไทย 45 ปี

ผู้ป่วยอาศัยอยู่บ้านกับครอบครัว 5 คน(ผู้ป่วยรายที่ 23002)
22 ม.ค. -2 ก.พ. 65 ผู้ป่วยอาศัยอยู่บ้าน ช่วงเย็นจะออกไปซื้อกับข้าวที่
ตลาดนัดไถโนเสาร์ใหม่และเก่า
3 ก.พ. 65 เริ่มมีไข้ ไอ เจ็บคอ
4 ก.พ. 65 ลูกสาว(ผู้ป่วยรายที่ 23002)ตรวจRT-PCRพบเชื้อ
5 ก.พ. 65 มาตรวจหาเชื้อที่รพ.หัวหินพร้อมกับครอบครัว 4 คน
6 ก.พ. 65 เจ้าหน้าที่แจ้งผลพบเชื้อ



23197 หัวหิน ไทย 66 ปี

ค้าขาย (ขายกล้วยทอดข้าง รพ.หัวหิน)
วันที่ 23 ม.ค.65-4 ก.พ.65 เวลา 06.00 น.ขายกล้วยทอดข้าง รพ.หัวหิน
เวลา 12.00 น.กลับบ้านอยู่บ้านกับลูกหลาน จำนวน 8 คน (สัมผัส pt
23004) เวลา 16.00 น.ไปจ่ายตลาดที่ตลาดนัดไถโนเสาร์
2 ก.พ.65 ทราบข่าวลูกสาวติดเชื้อโควิด-19
5 ก.พ.65 เวลา 09.00 น. ตรวจหาเชื้อโควิด-19 ที่รพ.หัวหิน
6 ก.พ.65 เวลา 10.00 น. เจ้าหน้าที่แจ้งผลการติดเชื้อ

ความเชื่อมโยงผู้ป่วยรายใหม่วันที่ 7 ก.พ. 65 จ.ประจวบคีรีขันธ์

ผู้ป่วยสัมพันธ์กับเหตุการณ์ก่อนหน้า (HR) รายแรก	ผู้ป่วย			
	วงที่ 1	วงที่ 2	วงที่ 3	สะสม (ราย)
รายแรก 23029 สามร้อยยอด (+1)	23124			2
รายแรก 23010 23011 23012 สามร้อยยอด (+3)	23127 23128 23129			6
รายแรก 23005 เมือง (+3)	23131 23132 23133			4
รายแรก 23107 เมือง (+2)	23134 23135			3
รายแรก 22922 บางสะพาน (+3)	23143 23144 23145 23033			5
รายแรก 22947 ทับสะแก (+1)	23153			2
รายแรก 23099 23100 23101 ปราณบุรี (+8)	23174 23175 23176 23177 23154 23155 23156 23157			11
รายแรก 22179, 22180 ปราณบุรี รับจ้าง บ.พุลมาร์ท หัวหินจำกัด พบเชื้อ 23 มค (+2)	23160 23161 22952 22953 22737 22733 22662 22657 22613 22506 22507 22509 22457 22396 22297 22298 22299			19
รายแรก 22958 ปราณบุรี (+1)	23179			2
รายแรก 22971 หัวหิน (+1)	23194 23064			3
รายแรก 22758 หัวหิน (+1)	23198			2
รายแรก 22435 หัวหิน (+1)	23201 22558			3

ความเชื่อมโยงผู้ป่วยรายใหม่วันที่ 7 ก.พ. 65 จ.ประจวบคีรีขันธ์

ผู้ป่วยสัมพันธ์กับเหตุการณ์ก่อนหน้า (HR) รายแรก	ผู้ป่วย			
	วงที่ 1	วงที่ 2	วงที่ 3	สะสม (ราย)
รายแรก 22894 หัวหิน (+1)	23204			2
รายแรก 22638 หัวหิน (+1)	23215			2
รายแรก 21564 หัวหิน (+1)	23217 21768 21769			4
รายแรก 23068 หัวหิน (+1)	23218			2

ความเชื่อมโยงผู้ป่วยรายใหม่วันที่ 7 ก.พ. 65 จ.ประจวบคีรีขันธ์

	ผู้ป่วย			
	วงที่ 1	วงที่ 2	วงที่ 3	สะสม (ราย)
ผู้ป่วยที่ตรวจพบใหม่จากการเฝ้าระวัง (+43)	23118, 23125 23126, 23130, 23158 23159, 23163 23164 23165 23166, 23167 23168 23169 23170, 23178, 23179, 23180, 23181, 23182, 23185, 23187 23188 23189, 23199, 23200,23202, 23207 23208, 23209 23210, 23211, 23213, 23184, 23186, 23192 23193, 23206, 23212, 23214, 23216, 23142, 23151 23152,			
ผู้ป่วยที่พบใหม่ติดต่อจากต่างจังหวัด (+4)	23148, 23149 23150(สัมผัส 23149), 23162, 23190 23191(สัมผัส 23190)			

ผลการติดตามผู้สัมผัสเสี่ยงสูง HIGH RISK รายอำเภอ จ.ประจวบคีรีขันธ์

ข้อมูล 7 ก.พ. 65

อำเภอ/กลุ่มเสี่ยง	วันนี้ (ราย)		สะสม ตั้งแต่ 1 เมย. 64			การติดตามที่ยังอยู่ในระยะ 14 วัน		คงเหลือติดตาม	ร้อยละ
	HCW	NON HCW	HCW	NON HCW	รวม	HCW	NON HCW		
หัวหิน	0	127	332	17940	18272	14	520	534	2.9
ปราณบุรี	0	6	75	9114	9189	0	136	136	1.5
สามร้อยยอด	0	1	43	3071	3114	0	229	229	7.4
กุยบุรี	0	0	10	2102	2112	0	71	71	3.4
เมือง	0	10	67	9832	9899	0	27	27	0.3
ทับสะแก	0	7	9	1230	1239	0	37	37	3.0
บางสะพาน	0	14	47	4717	4764	0	37	37	0.8
บางสะพานน้อย	0	1	8	1413	1421	0	80	80	5.6
รวม	0	166	591	49419	50010	14	1137	1151	2.3

HCW = บุคลากรทางการแพทย์

NON HCW = ไม่ใช่บุคลากรทางการแพทย์

สรุปสถานการณ์และข้อเสนอแนะ

- แนวโน้มผู้ป่วยเพิ่มสูงขึ้น แต่ผู้ป่วยอาการรุนแรง ผู้ป่วยเสียชีวิต ไม่เพิ่มขึ้น
- เน้นสอบสวนโรคเป็น CLUSTER สถานที่เสี่ยงต่อการระบาดของโรค
- ค้นหาผู้สัมผัสเสี่ยงสูง ตรวจ ATK และกักตัวตามแนวทางที่กำหนด
- ทำลายเชื้อ ประเมิน COVID FREE SETTING สิ่งแวดล้อม พฤติกรรมเสี่ยง การได้รับวัคซีน
- ให้ความสนใจกับโรงเรียน ปฏิบัติตามมาตรการและแผนเผชิญเหตุ ค้นหาผู้สัมผัสเสี่ยงสูง
- สถานพยาบาลทุกแห่งทำ COVID FREE SETTING
- สื่อสารประชาชนทำ VUCA

มาตรการ VUCA



กรมควบคุมโรค
Department of Disease Control

ประชาชนปลอดภัย ประเทศไทยเดินต่อได้ ทุกฝ่ายร่วมมือกัน



V

Vaccine

ฉีดวัคซีน เพิ่มภูมิคุ้มกัน
ลดป่วยหนัก ลดเสียชีวิต



U

Universal
Prevention

ป้องกันตนเอง
กับทุกคน ทุกที่ ทุกเวลา



C

COVID-Free
Setting

สถานที่ปลอดภัย
ผู้ให้บริการฉีดวัคซีนครบ
ตรวจ ATK ประจำ



A

Antigen
Test Kit

ตรวจด้วย ATK
เมื่อมีความเสี่ยง
หรือมีอาการคล้ายไข้หวัด