



ศูนย์ปฏิบัติการภาวะฉุกเฉินด้านการแพทย์และสาธารณสุข
สำนักงานสาธารณสุขจังหวัดพระจวบคีรีขันธ์
กรณี โรคติดเชื้อไวรัสโคโรนา 2019

ฉบับที่ 723 EOC ครั้งที่ 412 วันที่ 10 กุมภาพันธ์ 2565 เวลา 09.00 น.

OMICRON
SARS-COV-2 VARIANT

code: B.1.1.529





รายงานสถานการณ์ COVID-19 ประจวบคีรีขันธ์

ประจวบคีรีขันธ์ ตั้งแต่ 1 ม.ค.-10 ก.พ.2565

รายใหม่วันนี้

จำนวนผู้ป่วยสะสม

รักษาหาย

เสียชีวิต

ผลงานการฉีดวัคซีน

+208

2,994

1,975

4(+0)



รวมฉีดเพิ่ม 1,102 โดส
รวมฉีดแล้ว 943,115 โดส

ในจังหวัด 193 นอกจังหวัด 15

(66.0%)

(0.13%)

ระบบเฝ้าระวังฯ

205

ระบบเฝ้าระวังและ
บริการสะสม

2,887



การใช้เตียงรักษาผู้ป่วย

เรือนจำ

0

เรือนจำสะสม

1

ทั้งหมด

ใช้ไป

คงเหลือ

อัตราครองเตียง

หลบหนีเข้าเมือง

1

หลบหนีเข้าเมืองสะสม

4

1,137

640

497

56.3

ติดจากต่างประเทศ

2

ติดจากต่างประเทศสะสม

102

ระดับเตียงตามความรุนแรงของโรค

สาย

ระดับ

0

(Home isolation&community isolation)

321

ระดับ

1

(ไม่ใช้ Oxygen)

630

ระดับ

2.1

(ใช้ oxygen low flow)

5

ระดับ

2.2

(ใช้ oxygen high flow)

4

ระดับ

3

(ใส่ท่อ & เครื่องช่วยหายใจ)

1

จำนวนผู้ป่วยสะสมตั้งแต่ปี 2563

ป่วย

รักษาหาย

เสียชีวิต

23,666

22,560 (95.3%)

128 (0.5%)

ตรวจ ATK พบเชื้อวันนี้

60

จำนวน ATK พบเชื้อสะสม

1112



เข็มที่ 1

+73 สาย



ร้อยละ 72.3
ของประชากร

สะสม 417,860 สาย



เข็มที่ 2

+231 สาย



ร้อยละ 68.3
ของประชากร

สะสม 394,642 สาย



เข็มที่ 3

+702 สาย



ร้อยละ 20.9
ของประชากร

สะสม 120,767 สาย



เข็มที่ 4

+96 สาย



ร้อยละ 1.7
ของประชากร

สะสม 9,846 สาย

แนวโน้มผู้ป่วย COVID-19 ตามวันเริ่มป่วย จำแนกประเภทความเสี่ยง

ตั้งแต่ 25 มี.ค.-10 ก.พ.65

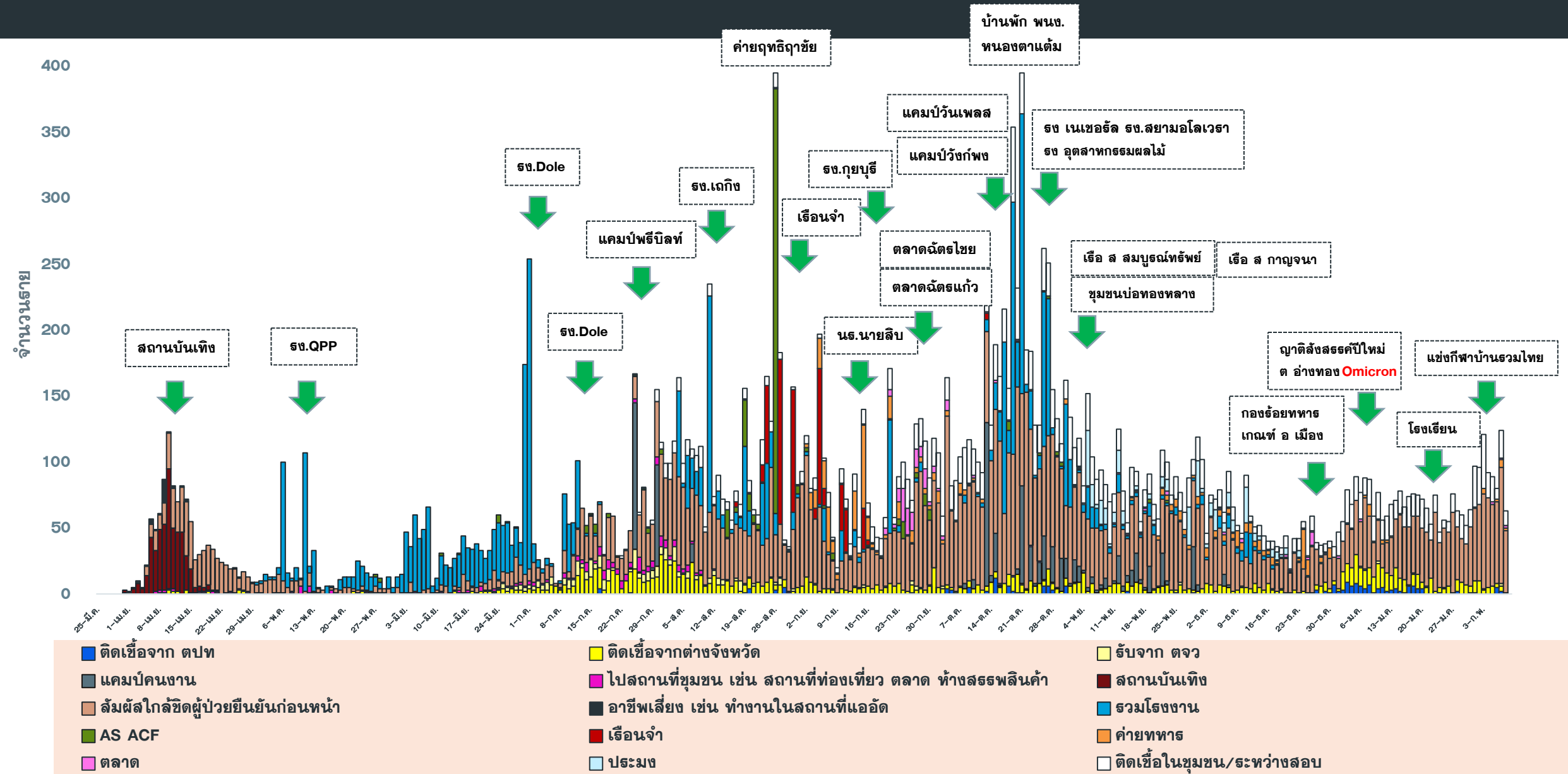



จำนวนผู้ป่วย COVID-19 รายอำเภอ จ.ประจวบคีรีขันธ์ ตามวันที่รายงาน

ข้อมูล 10 ก.พ. 65

อำเภอ	ผป.สะสม ตั้งแต่ ม.ค.	จำนวนผู้ป่วยในช่วง 14 วันล่าสุด								
		ผป.สะสม 7 วัน ก่อนหน้า <small>30มค-5กพ</small>	6 ก.พ.	7 ก.พ.	8 ก.พ.	9 ก.พ.	10 ก.พ.	11 ก.พ.	12 ก.พ.	ผป.สะสม 14 วัน ล่าสุด
หัวหิน	1229	144	41	29	27	29				270
ปราณบุรี	420	101	24	16	18	41				200
สามร้อยยอด	239	58	12	0	11	3				84
กุยบุรี	176	43	0	0	23	56				122
เมือง	364	54	6	15	23	31				129
ทับสะแก	142	11	6	12	3	22				54
บางสะพาน	271	84	12	17	27	20				160
บางพานน้อย	46	4	0	0	1	3				8
เรื่อนจำ	1	1	0	0	0	0				1
หลบหนีเข้าเมือง	4	0	0	0	0	1				1
ต่างประเทศ	102	2	0	1	4	2				9
รวม	2,994	502	101	90	137	208				1,038

แนวโน้มผู้ป่วยรายวัน COVID-19 ตำบลพื้นที่ HUAHIN RECHARGE

(ต.หัวหิน และ ต.หนองแก) ตั้งแต่ 1 ตุลาคม 64

ข้อมูล 10 ก.พ.65

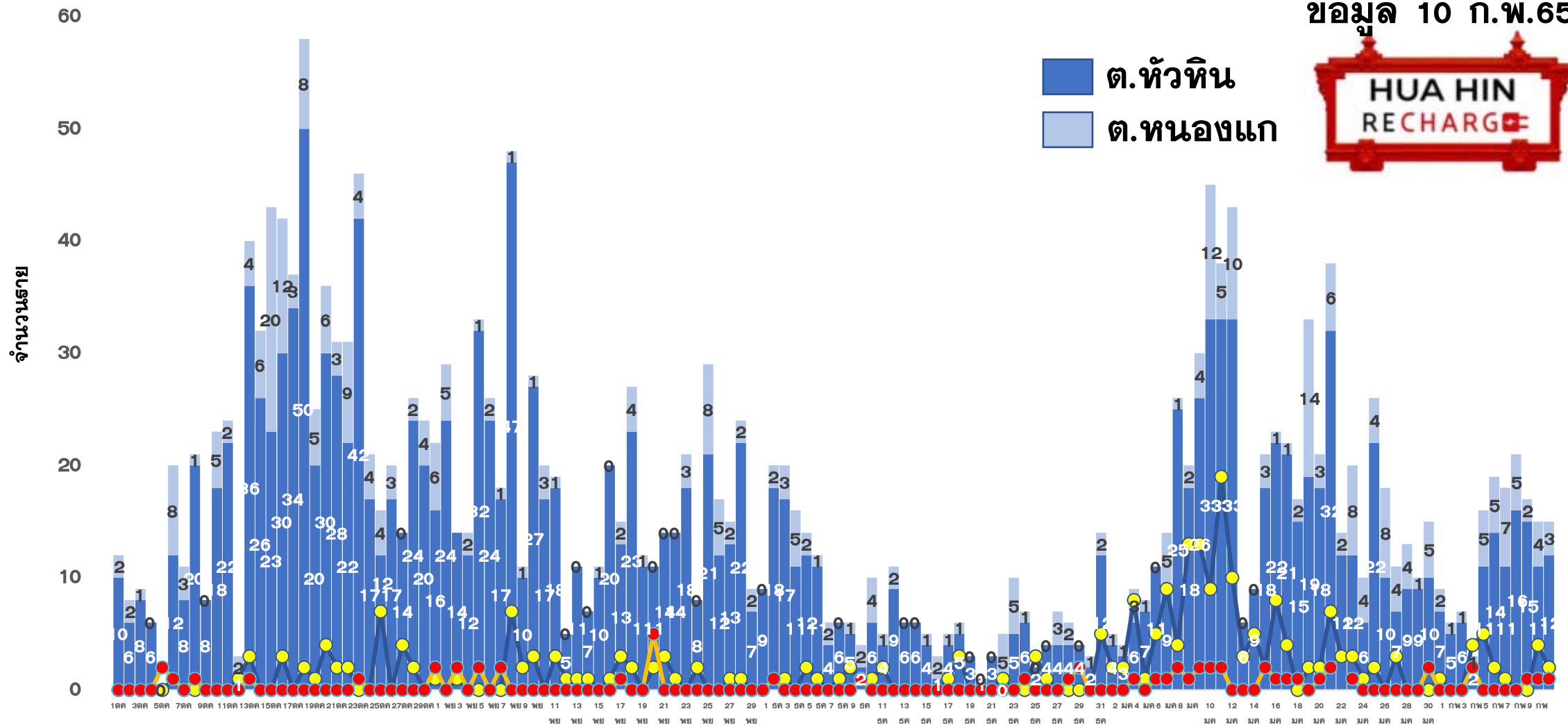

● หัวหิน ติดจากต่างจังหวัด/ต่างประเทศ

● หนองแก ติดจากต่างจังหวัด/ต่างประเทศ





ผลการดำเนินการรับนักท่องเที่ยวต่างชาติ อ.หัวหิน จ.ประจวบคีรีขันธ์



สถานการณ์ COVID-19

ตั้งแต่ 1 ม.ค.65

ผู้ป่วยวันนี้ ผู้ป่วยสะสม รักษาหาย

208

2,994

1,975



ร้อยละความครอบคลุมวัคซีน

จังหวัด

หัวหิน

เข็ม 1

72.3

91.1

เข็ม 2

68.3

87.6



การใช้เตียงรักษาผู้ป่วย

ทั้งหมด	ไข้ไป	คงเหลือ	อัตราครองเตียง	
จังหวัด	1137	640	497	56.3
หัวหิน	66	49	17	74.2



จำนวนนักท่องเที่ยวอำเภอหัวหิน สะสม
ตั้งแต่ 1 พ.ย.-9 ก.พ.65

เข้าพักโรงแรม	17,450
จากแบบ 5.5.4	16,474
จำนวนจองห้องพัก Sandbox (คืน)	3,019



ผลการตรวจ COVID-19 นักท่องเที่ยวต่างชาติ

จำนวนนักท่องเที่ยว รับการตรวจวันนี้	ติดเชื้อจากการตรวจ ครั้งแรก		ติดเชื้อจากการตรวจ ครั้งที่ 2	
	Test & Go	Sandbox	Test & Go	Sandbox
	4	0	2	0
จำนวนตรวจสะสม	ยอดสะสมตรวจติดเชื้อ ครั้งแรก		ยอดสะสมตรวจติดเชื้อ ครั้งที่ 2	
	2,808	1086	7	5



5 ลำดับสูงสุด นทท.
กลุ่ม Sandbox

RUSSIAN	723
BRITISH	80
DANISH	51
SWEDISH	25
AUSTRALIAN	25

มาตรฐานความปลอดภัย
ด้านสุขอนามัยหัวหิน (แห่ง)



208



333



121

จัดทำโดย
สำนักงานสาธารณสุขจังหวัดประจวบคีรีขันธ์

คลัสเตอร์สะสมของพบ COVID-19 ตั้งแต่ 1 เม.ย.-10 ก.พ.65 จ.ประจวบคีรีขันธ์

อำเภอ	จำนวน Cluster สะสม (10 ราย+)	ควบคุมได้ ภายใน 28 วัน	ร้อยละที่ ควบคุม ได้	Cluster ควบคุมไม่ได้ ใน 28 วัน	จำนวน Cluster ที่พบผู้ป่วยรายสุดท้าย อยู่ในช่วง 14 วัน ก่อนหน้า				
					จำนวน	ควบคุมได้ ภายใน 14 วัน	ร้อยละ	เกิน 14 วัน ไม่ถึง 28 วัน	เกิน 28 วัน
หัวหิน	65	60	92.3	ธง.โตล/ชุมชนเนपाल-ใต้รุ่ง / นธ.นายสิบ/ต.ฉัตรไชย/ธธ.ทหาร	8	8	100.0	0	0
ปราณบุรี	40	36	89.7	ตลาดฉัตรแก้ว/ธง.สยาม ธง.เนเชอรัล/ธง.ไฮเดอิก	2	2	100.0	0	0
สามร้อยยอด	24	24	100.0	—	3	2	66.7	1 เพื่อนบ้าน ม.1 ตีลาลอย	0
กุยบุรี	12	10	83.3	บ้านเพื่อนกุยบุรี/ธง.กุยบุรี	1	1	100.0	0	0
เมือง	33	32	97.0	เรือนจำ	0	0	0.0	0	0
ทับสะแก	3	3	100.0	—	0	0	0.0	0	0
บางสะพาน	32	32	100.0	—	5	5	100.0	0	0
บางพานน้อย	10	10	100.0	—	0	0	0.0	0	0
รวม	219	207	94.5	12	19	18	94.7	1	0

แผนที่แสดงคลัสเตอร์ COVID-19 ในจังหวัดประจวบคีรีขันธ์

ข้อมูล 10 ก.พ.65

คลัสเตอร์ที่พบผู้ป่วยในช่วง 14 วันล่าสุด

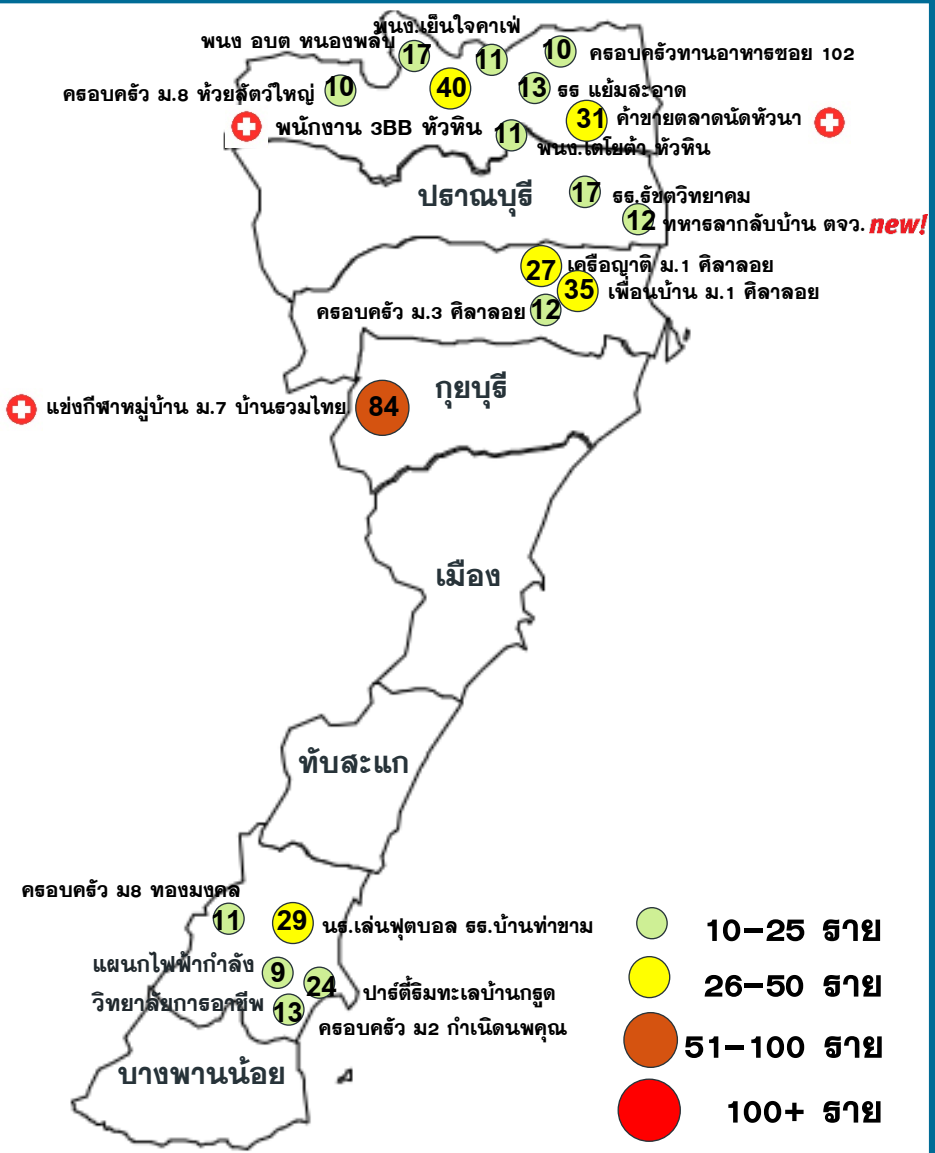

คลัสเตอร์	ประเภท	จำนวนผู้ป่วย	ผป.รายสุดท้าย
แข่งกีฬาหมู่บ้าน ม.7รวมไทย	เล่นกีฬา	84(+33)	8 กพ
เครือญาติ ม 1 ตีลาลอย	เครือญาติ	27	4 กพ
เพื่อนบ้าน ม 1 ตีลาลอย	เครือญาติ	35	6 กพ
พนักงาน 3BB หัวหิน	บริษัท	40(+2)	8 กพ
นร.เล่นฟุตบอล.บ้านท่าขาม	เล่นกีฬา	29	5 กพ
ค้าขายตลาดนัดหัวนา	ตลาด	31(+9)	9 กพ
โรงเรียนรัชชวิทยาคม	โรงเรียน	17	3 กพ
แผนกไฟฟ้ากำลัง.การอาชีพ	โรงเรียน	9	29 มค
โรงเรียนแย้มสะอาด	โรงเรียน	13	28 มค
ปาร์ตี้ริมทะเลบ้านกรูด	สังสรรค์	24	6 กพ
ครอบครัวม.8 หัวยี่หวุ่นใหญ่	เครือญาติ	10	1 กพ
พณง.อบต.หนองพลับ	หน่วยงาน	17	7 กพ
ครอบครัว ม3 ตีลาลอย	เครือญาติ	12	6 กพ
ครอบครัวทานอาหาร ช 102	เครือญาติ	10	5 กพ
ครอบครัว ม8 ทองมั่งคด	เครือญาติ	11	5 กพ
ครอบครัว ม.2 กำเนิดนพคุณ	เครือญาติ	13	5 กพ
พณง.โตโยต้า หัวหิน	บริษัท	11	6 กพ

คลัสเตอร์	ประเภท	จำนวนผู้ป่วย	ผป.รายสุดท้าย
พณง.เย็นใจ คาเฟ่	ร้านค้า	11	5 กพ
ทหารลากลับบ้าน ตจว. NEW!	ค่ายทหาร	12	8 กพ

จำนวนทั้งหมด 19 คลัสเตอร์
ควบคุมได้ ภายใน 14 วัน
จำนวน 18 คลัสเตอร์

ประเภทสถานที่/กิจกรรม

- โรงเรียน 3 แห่ง
- เครือญาติ 7 แห่ง
- บริษัท 2 แห่ง
- ร้านค้า
- ค้าขาย 1 แห่ง
- กิจกรรมรวมกลุ่มเล่นกีฬา 2 แห่ง
- สังสรรค์
- ตลาด
- หน่วยงาน
- ค่ายทหาร
- อย่างละ 1 แห่ง

ความเชื่อมโยงผู้ป่วยรายใหม่วันที่ 10 ก.พ. 65 จ.ประจวบคีรีขันธ์

CLUSTER ที่ต้องเฝ้าระวังเป็นพิเศษ

จำนวนผู้ป่วยรายใหม่	208 ราย
เพศชาย	92 ราย
เพศหญิง	116 ราย
สัญชาติไทย	198 ราย
สัญชาติเมียนมาร์	8 ราย
สัญชาติสวีเดน	2 ราย
มีอาการ	129 ราย
ไม่มีอาการ	79 ราย
ติดเชื้อในจังหวัด	194 ราย
ติดเชื่อนอกจังหวัด	12 ราย
ติดเชื้อต่างประเทศ	2 ราย

Cluster แข่งกีฬาหมู่บ้าน ม.7 บ้านรวมไทย

จำนวนผู้ป่วยที่เชื่อมโยงทั้งหมด 84 ราย

ผู้ป่วยรายใหม่

วงที่ 1 ละสม 82 ราย

รายแรก 22858 ทำไร่, 22859 ลูกจ้างอุทยานกุยบุรี, 22860 กุยบุรี พบเชื้อ 3 กพ

วันนี้ +32 ราย

ชาย 12 ราย หญิง 20 ราย

23599-23630 กุยบุรี สัญชาติไทย มีอาการ 2 ราย ไม่มีอาการ 30 ราย

29-30ม.ค.65 เข้าร่วมชมการแข่งขันกีฬาหมู่บ้าน ณ สนามโรงเรียนบ้านรวมไทย ก่อนหน้านั้นมีซ้อมกีฬาประมาณ 2 สัปดาห์

7 ก.พ.65 ATK บวก จึงส่ง PCR

8 ก.พ.65 ทราบผล พบเชื้อ

วงที่ 2 ละสม 2 ราย

23631 กุยบุรี ไทย 57 ปี **วันนี้ +1 ราย**

รับจ้าง

มีผู้อาศัยร่วมบ้าน2คน สามี 23630 อาชีพรับจ้าง

อาการปกติไม่ป่วย

7/2/65มีอาการไอ เจ็บคอ ตรวจ ATK ผลเป็นบวก

จึงไปตรวจ PCR

8/2/65 พบเชื้อ

ความเชื่อมโยงผู้ป่วยรายใหม่วันที่ 10 ก.พ. 65 จ.ประจวบคีรีขันธ์

CLUSTER ที่ต้องเฝ้าระวังเป็นพิเศษ

Cluster ค้าขายตลาดนัดหัวนา

จำนวนผู้ป่วยที่เชื่อมโยงทั้งหมด 31 ราย

วงที่ 1 สะสม 19 ราย

วันนี้ +6 ราย

รายแรก ATK 720, 730 หัวหิน
ค้าขายตลาดนัดหัวนา พบเชื้อ 1 กพ

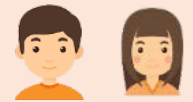

ชาย 3 ราย หญิง 3 ราย

23507-23514, ATK1054 สัญชาติไทย มีอาการ 4 ราย ไม่มีอาการ 2 ราย
อ.ปราณ 2 ราย, อ.หัวหิน 4 ราย

เป็นพ่อค้า-แม่ค้าค้าขายที่ตลาดหัวนา
7 ก.พ.65 ไปขายของ มีการตรวจ ATK ให้กับแม่ค้าในตลาดหัวนา
ทุกคน ตนเองพบเชื้อ
8 ก.พ.65 เดินทางมาตรวจ PCR ที่รพ.หัวหิน
9 ก.พ.65 เจ้าหน้าที่โทรแจ้งว่าพบเชื้อ

วงที่ 2 สะสม 12 ราย

วันนี้ +3 ราย



23509 ปราณบุรี ไทย 7 ปี นักเรียน ชั้น ป.1/2
ธ.ชานเลเซียน เรียนออนไลน์

ผู้ป่วยอยู่บ้านกับบิดา มารดา ที่ค้าขายที่ตลาดหัวนา
31/1/2565-1/2/2565 มีอาการไม่สบาย เป็นช่วงที่ฝนตก
บิดาดูแลอยู่ที่บ้าน หลังจากนั้นอาการดีขึ้น
8/2/2565 บิดาเริ่มมีเจ็บคอและคนในตลาดหัวนาพบเชื้อ
เพิ่มขึ้น ร้านค้าใกล้ซัดเป็นโควิด จึงเดินทางมาตรวจ PCR
9/2/2565 ทราบผลพบเชื้อ



23510 ปราณบุรี ไทย 8 เดือน

ผู้ป่วยอยู่บ้านกับบิดา มารดา ที่ค้าขายที่ตลาดหัวนา วันที่
31/1/2565-1/2/2565 มีอาการไม่สบาย เป็นช่วงที่ฝนตก
บิดาดูแลอยู่ที่บ้าน หลังจากนั้นอาการดีขึ้น
8/2/2565 บิดาเริ่มมีเจ็บคอและคนในตลาดหัวนาพบเชื้อ
เพิ่มขึ้น ร้านค้าใกล้ซัดเป็นโควิด จึงมาตรวจ PCR
9/2/2565 ทราบผลพบเชื้อ



23515 หัวหิน ไทย 60 ปี
รับเหมาก่อสร้าง

ผ.อาศัยอยู่ร่วมกัน 3 คน ได้แก่ตนเอง ลูกชาย (ATK 1054)
และภรรยา ตนเองทำอาชีพรับเหมาก่อสร้าง
31-6 ก.พ.65 ไปทำงานรับเหมาก่อสร้างทุกวัน ลูกและภรรยา
ขายของอยู่ตลาดนัดหัวนา
7 ก.พ.65 มีการสุ่มตรวจ ATK ที่ตลาดนัดหัวนา ลูกตรวจ
ผลพบเชื้อ
8 ก.พ.65 ตนเองและลูกเดินทางไปตรวจหาเชื้อที่รพ.หัวหิน
ผลตนเองและลูกพบเชื้อ (ภรรยาไม่สมัครใจตรวจ)

ผู้ป่วยรายใหม่

ความเชื่อมโยงผู้ป่วยรายใหม่วันที่ 10 ก.พ. 65 จ.ประจวบคีรีขันธ์

CLUSTER ที่ต้องเฝ้าระวังเป็นพิเศษ

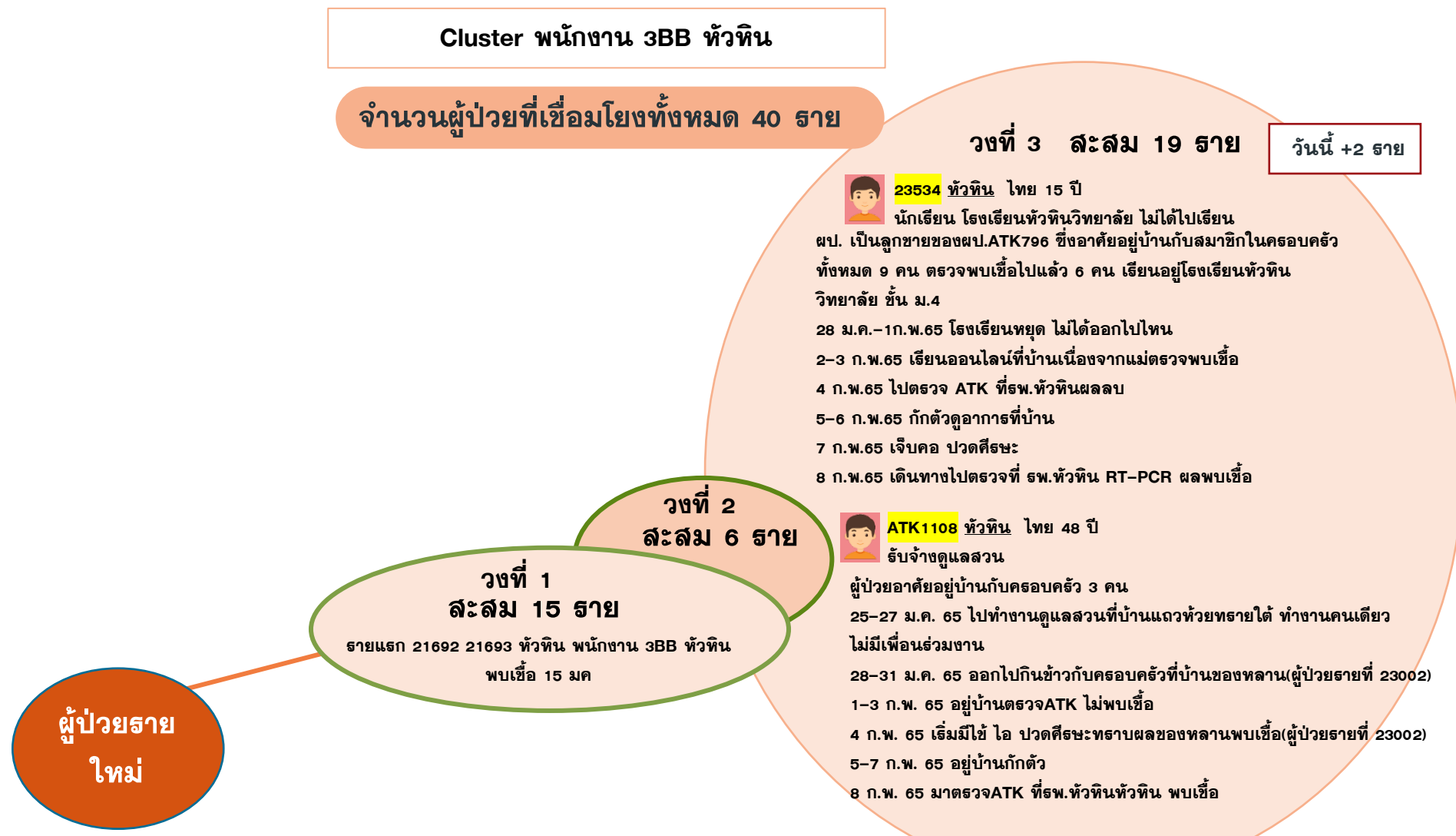

Cluster พนักงาน 3BB หัวหิน

จำนวนผู้ป่วยที่เชื่อมโยงทั้งหมด 40 ราย

วันนี้ +2 ราย

 **23534** หัวหิน ไทย 15 ปี
 นักเรียน โรงเรียนหัวหินวิทยาลัย ไม่ได้ไปเรียน
 ผป. เป็นลูกชายของผป.ATK796 ซึ่งอาศัยอยู่บ้านกับสมาชิกในครอบครัว
 ทั้งหมด 9 คน ตรวจพบเชื้อไปแล้ว 6 คน เรียนอยู่โรงเรียนหัวหิน
 วิทยาลัย ชั้น ม.4
 28 ม.ค.-1ก.พ.65 โรงเรียนหยุด ไม่ได้ออกไปไหน
 2-3 ก.พ.65 เรียนออนไลน์ที่บ้านเนื่องจากแม่ตรวจพบเชื้อ
 4 ก.พ.65 ไปตรวจ ATK ที่รพ.หัวหินผลลบ
 5-6 ก.พ.65 กักตัวดูอาการที่บ้าน
 7 ก.พ.65 เจ็บคอ ปวดศีรษะ
 8 ก.พ.65 เดินทางไปตรวจที่ รพ.หัวหิน RT-PCR ผลพบเชื้อ

วงที่ 2 ละลัม 6 ราย

วงที่ 1 ละลัม 15 ราย
 รายแรก 21692 21693 หัวหิน พนักงาน 3BB หัวหิน
 พบเชื้อ 15 มค

 **ATK1108** หัวหิน ไทย 48 ปี
 รับจ้างดูแลสวน
 ผู้ป่วยอาศัยอยู่บ้านกับครอบครัว 3 คน
 25-27 ม.ค. 65 ไปทำงานดูแลสวนที่บ้านแถวห้วยทรายใต้ ทำงานคนเดียว
 ไม่มีเพื่อนร่วมงาน
 28-31 ม.ค. 65 ออกไปกินข้าวกับครอบครัวที่บ้านของหลาน(ผู้ป่วยรายที่ 23002)
 1-3 ก.พ. 65 อยู่บ้านตรวจATK ไม่พบเชื้อ
 4 ก.พ. 65 เริ่มมีไข้ ไอ ปวดศีรษะทราบผลของหลานพบเชื้อ(ผู้ป่วยรายที่ 23002)
 5-7 ก.พ. 65 อยู่บ้านกักตัว
 8 ก.พ. 65 มาตรวจATK ที่รพ.หัวหินหัวหิน พบเชื้อ

ความเชื่อมโยงผู้ป่วยรายใหม่วันที่ 10 ก.พ. 65 จ.ประจวบคีรีขันธ์

CLUSTER ที่ต้องเฝ้าระวังเป็นพิเศษ

Cluster ทหารลากลับบ้านต่างจังหวัด

จำนวนผู้ป่วยที่เชื่อมโยงทั้งหมด 12 ราย

วงที่ 1

สะสม 12 ราย

รายแรก 23392 23393 ทิวหิน ทหาร ค่ายธนะรัชต์ พบเชื้อ 7 กพ



ชาย 10 ราย

23493-23502 ปราณบุรี สัญชาติไทย มีอาการ 9 ราย ไม่มีอาการ 1 ราย

19 มค. -1 กพ. เดินทางกลับบ้าน

2 กพ. กลับมาที่ค่ายธนะรัชต์ เดินทางเข้าหน่วย ตรวจ ATK ผลเป็นลบ

3-7 กพ. ทำงานที่หน่วยฝึก

8 กพ. ตรวจ ATK ผลเป็นบวก จึงไปตรวจ PCR รพ.ค่ายธนะรัชต์
ผลพบเชื้อ

ผู้ป่วยราย
ใหม่

ผลการติดตามผู้สัมผัสเสี่ยงสูง HIGH RISK รายอำเภอ จ.ประจวบคีรีขันธ์

ข้อมูล 10 ก.พ. 65

อำเภอ/กลุ่มเสี่ยง	วันนี้ (ราย)		สะสม ตั้งแต่ 1 เมย. 64			การติดตามที่ยังอยู่ในระยะ 10 วัน		คงเหลือติดตาม	ร้อยละ
	HCW	NON HCW	HCW	NON HCW	รวม	HCW	NON HCW		
หัวหิน	0	152	332	18283	18615	7	600	607	3.3
ปราณบุรี	0	25	75	9202	9277	0	197	197	2.1
สามร้อยยอด	0	17	43	3095	3138	0	245	245	7.8
กุยบุรี	0	26	10	2276	2286	0	160	160	7.0
เมือง	0	32	67	9945	10012	0	55	55	0.5
ทับสะแก	0	0	9	1260	1269	0	60	60	4.7
บางสะพาน	0	6	47	4744	4791	0	78	78	1.6
บางสะพานน้อย	0	1	8	1414	1422	0	81	81	5.7
รวม	0	259	591	50219	50810	7	1476	1483	2.9

HCW = บุคลากรทางการแพทย์

NON HCW = ไม่ใช่บุคลากรทางการแพทย์

สรุปผลการฉีดวัคซีนโควิด 19 จังหวัดประจวบคีรีขันธ์

ผลการให้บริการวัคซีน ณ วันที่ 9 กุมภาพันธ์ 2565 เวลา 22.00 น.



ฉีดวัคซีนทั้งหมด
943,115

+ เพิ่มวันนี้
1,102



จำนวนผู้ได้รับวัคซีน จำแนกรายเข็มและชนิด วัคซีน	เข็มที่ 1					เข็มที่ 2					
	sinovac	AstraZeneca	Sinopharm	Pfizer	Moderna	sinovac	AstraZeneca	Sinopharm	Pfizer	Moderna	Johnson & Johnson
+เพิ่มขึ้นวานนี้ (โดส)	0	22	6	45	0	0	5	2	109	115	0
รวมรายใหม่ (ราย)	73					231					
ตั้งแต่วันที่ 1 เมษายน 2564	219,777	57,396	90,919	47,416	2,352	23,463	223,919	87,743	52,582	6,491	444
สะสม (ราย)	417,860					394,642					
จำนวนผู้ได้รับวัคซีน จำแนกรายเข็มและชนิด วัคซีน	เข็มที่ 3					เข็มที่ 4					
	sinovac	AstraZeneca	Sinopharm	Pfizer	Moderna	sinovac	AstraZeneca	Sinopharm	Pfizer	Moderna	
+เพิ่มขึ้นวานนี้ (โดส)	0	140	2	541	19	0	4	0	88	4	
รวมรายใหม่(ราย)	702					96					
ตั้งแต่วันที่ 1 เมษายน 2564	21	76,363	42	31,047	13,294	0	590	0	6,029	3,227	
สะสม (ราย)	120,767					9,846					

ร้อยละความครอบคลุมของการได้รับวัคซีน COVID-19 รายอำเภอ

ข้อมูล 10 ก.พ.65



	หัวหิน	ประจวบคีรีขันธ์	300 ยอด	กุยบุรี	เมือง	ทับสะแก	บางพาน	พานน้อย	จังหวัด
ประชากรทั้งหมด	126905	82872	52915	45676	94233	51433	81533	42527	578094
จำนวนโดสทั้งหมด เข็ม 1+2+3	267018	122345	76181	63191	145783	74272	125263	69062	943115
จำนวนได้รับเข็ม 1	115564	51511	33891	28682	64609	32833	58054	32716	417860
ร้อยละความครอบคลุม	91.06	62.16	64.05	62.79	68.56	63.84	71.20	76.93	72.28
จำนวนได้รับเข็ม 2 ครบเกณฑ์	111183	49017	32601	27067	59279	31454	52629	31412	394642
ร้อยละความครอบคลุม	87.61	59.15	61.61	59.26	62.91	61.16	64.55	73.86	68.27
จำนวนได้รับเข็ม 3 กระตุ้น	37030	20670	9229	6882	19766	9217	13342	4631	120767
ร้อยละความครอบคลุม	29.18	24.94	17.44	15.07	20.98	17.92	16.36	10.89	20.89
จำนวนได้รับเข็ม 4 กระตุ้น	3241	1147	460	560	2129	768	1238	303	9846
ร้อยละความครอบคลุม	2.55	1.38	0.87	1.23	2.26	1.49	1.52	0.71	1.70

ผลงานการฉีดวัคซีน COVID-19 ตามกลุ่มเป้าหมาย จ.ประจวบคีรีขันธ์

ข้อมูล 10 ก.พ.65

กลุ่มเป้าหมาย	เป้าหมาย	เข็มที่ 1 (คน)	+เพิ่ม	ร้อยละ	เข็มที่ 2 (คน)	+เพิ่ม	ร้อยละ	เข็มที่ 3 (คน)	+เพิ่ม	ร้อยละ	เข็มที่ 4 (คน)	+เพิ่ม	ร้อยละ
1. ผู้ที่มีอายุ 60 ปีขึ้นไป	87,976	61,665	9	70.09	58,814	33	66.85	20,643	103	23.46	78	3	0.09
2. ผู้ที่มีโรคประจำตัว 7 กลุ่ม	42,486	39,025	5	91.85	37,464	20	88.18	12,844	83	30.23	327	8	0.77
3. หญิงตั้งครรภ์	2,292	708	1	30.89	641	7	27.97	93	0	4.06	0	0	0.00
รวม 608	132,754	101,398	15	76.38	96,919	60	73.01	33,580	186	25.29	405	11	0.31
4. บุคลากรทางการแพทย์ฯ	5,839	6,063	0	103.84	6,038	0	103.41	5,634	0	96.49	4,350	6	74.50
5. อสม.	7,200	5,840	0	81.11	5,722	1	79.47	3,929	10	54.57	1,174	2	16.31
6. জনত.দাঁহনহাঁ	12,725	15,403	1	121.05	15,278	10	120.06	10,949	20	86.04	2,191	38	17.22
7. ประชาชนทั่วไป 18-59 ปี	240,814	255,459	43	106.08	240,558	135	99.89	66,093	476	27.45	1,715	36	0.71
8. นักเรียน อายุ 12-17 ปี	33,604	33,400	14	99.39	29,838	31	88.79	295	8	0.88	10	0	0.03

ผลงานฉีดวัคซีน COVID-19 กลุ่มเป้าหมาย 608 รายอำเภอ เข็มที่ 1 จ.ประจวบคีรีขันธ์

ข้อมูล 10 ก.พ.65

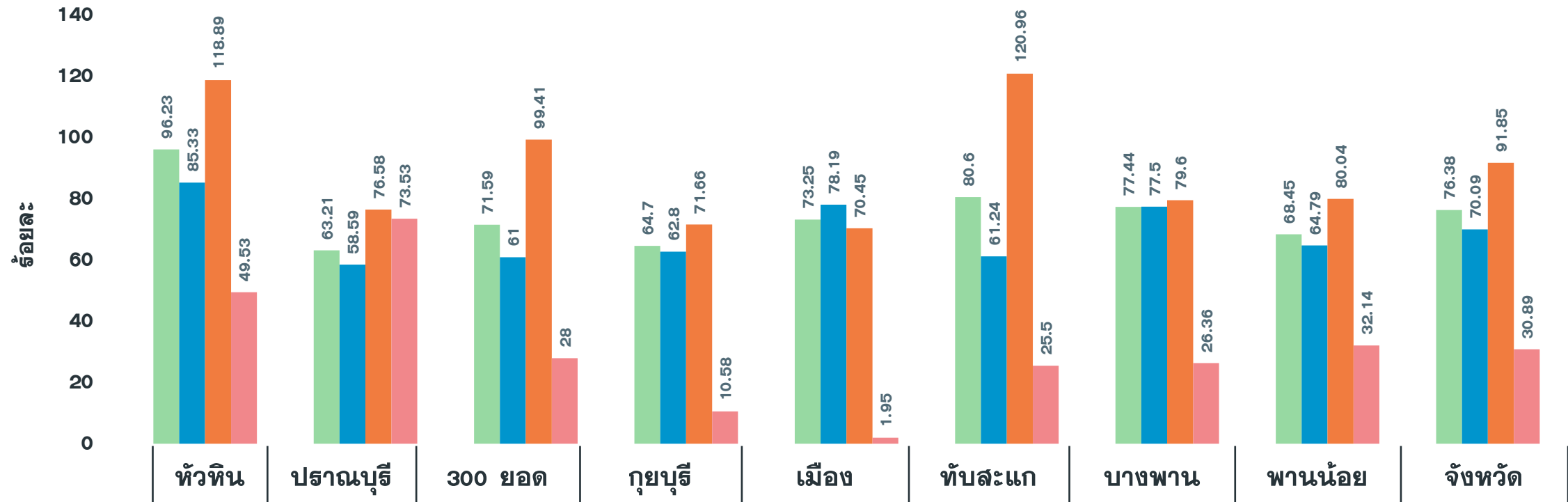

จำนวนเข็มที่ 1 (สะสม)	24,882	11,574	9,750	7,793	15,404	11,507	13,625	6,863	101,398
รวมกลุ่ม 608 เข็ม 1	96.23	63.21	71.59	64.70	73.25	80.60	77.44	68.45	76.38
ผู้มีอายุ 60 ปี	85.33	58.59	61.00	62.80	78.19	61.24	77.50	64.79	70.09
ผู้ป่วย 7 กลุ่มโรค	118.89	76.58	99.41	71.66	70.45	120.96	79.60	80.04	91.85
หญิงตั้งครรภ์	49.53	73.53	28.00	10.58	1.95	25.50	26.36	32.14	30.89

ผลงานฉีดวัคซีน COVID-19 กลุ่มเป้าหมาย 608 รายอำเภอ เข็มที่ 2 จ.ประจวบคีรีขันธ์

ข้อมูล 10 ก.พ.65

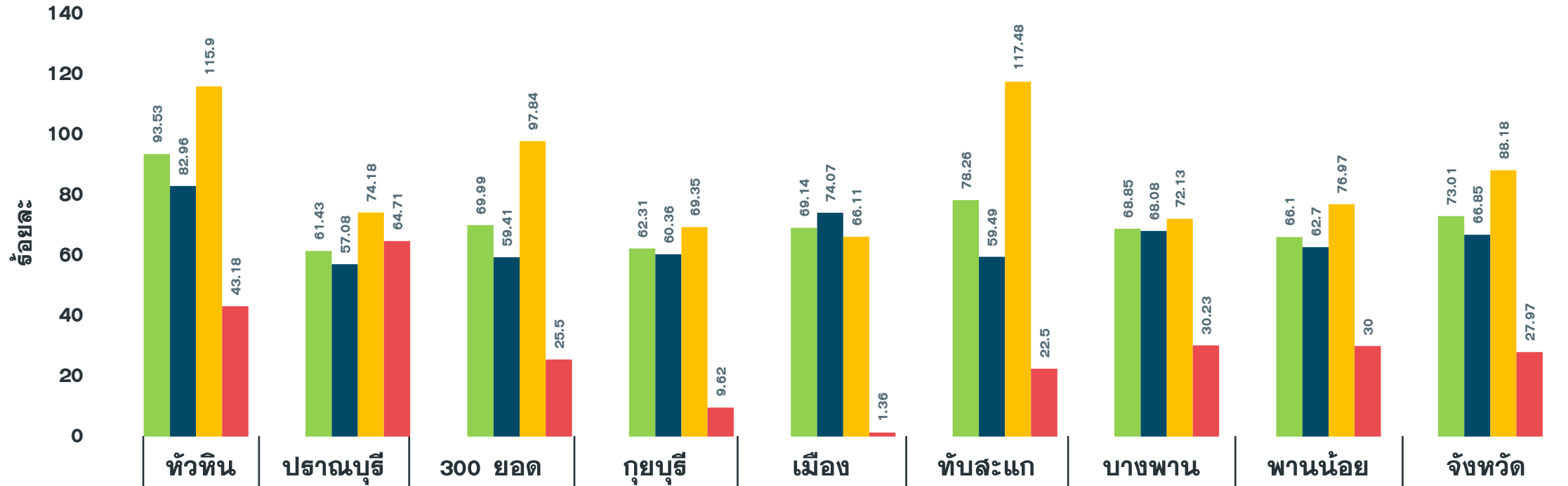

จำนวนเข็มที่ 2 (สะสม)	24,183	11,247	9,532	7,505	14,538	11,173	12,114	6,627	96,919
รวมกลุ่ม 608 เข็ม 2	93.53	61.43	69.99	62.31	69.14	78.26	68.85	66.10	73.01
ผู้มีอายุ 60 ปี	82.96	57.08	59.41	60.36	74.07	59.49	68.08	62.70	66.85
ผู้ป่วย 7 กลุ่มโรค	115.90	74.18	97.84	69.35	66.11	117.48	72.13	76.97	88.18
หญิงตั้งครรภ์	43.18	64.71	25.50	9.62	1.36	22.50	30.23	30.00	27.97

ผลงานฉีดวัคซีน COVID-19 กลุ่มเป้าหมาย 608 รายอำเภอ เข็มที่ 3 จ.ประจวบคีรีขันธ์

ข้อมูล 10 ก.พ.65

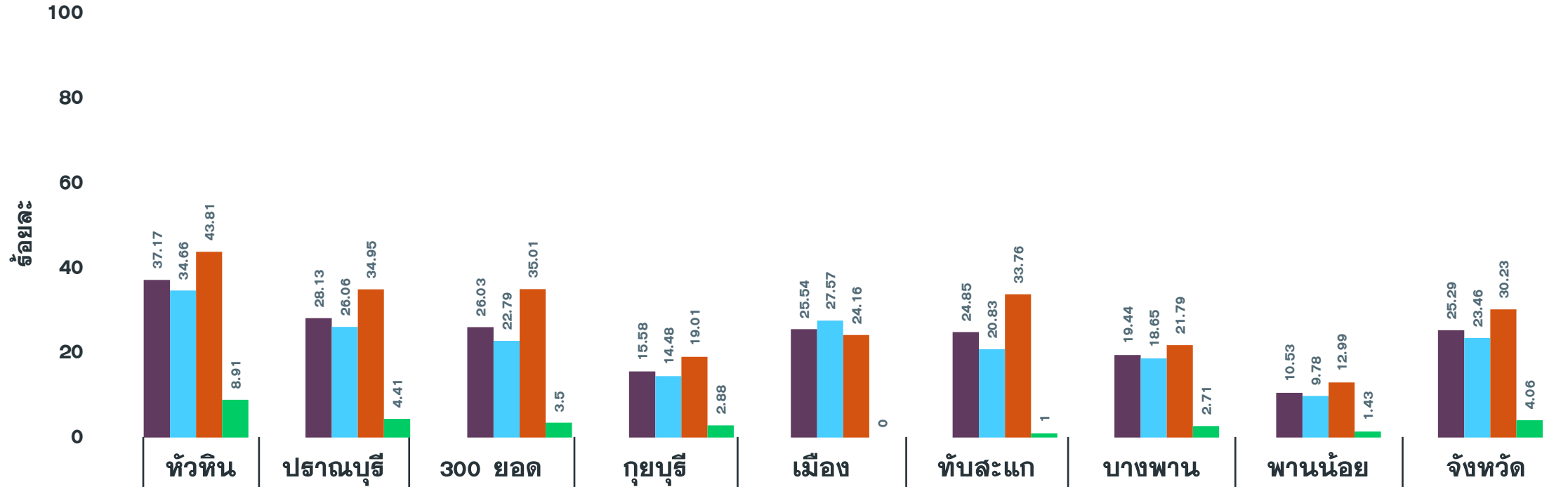

จำนวนเข็มที่ 3 (สะสม)	9,612	5,150	3,545	1,877	5,371	3,548	3,421	1,056	33,580
รวมกลุ่ม 608 เข็ม 3	37.17	28.13	26.03	15.58	25.54	24.85	19.44	10.53	25.29
ผู้มีอายุ 60 ปี	34.66	26.06	22.79	14.48	27.57	20.83	18.65	9.78	23.46
ผู้ป่วย 7 กลุ่มโรค	43.81	34.95	35.01	19.01	24.16	33.76	21.79	12.99	30.23
หญิงตั้งครรภ์	8.91	4.41	3.50	2.88	0.00	1.00	2.71	1.43	4.06

ผู้สัมผัสใกล้ชิดเสี่ยงสูงโควิด 19 ปฏิบัติตัวอย่างไร



ใคร คือ ผู้สัมผัสใกล้ชิดเสี่ยงสูง

ผู้ที่ไม่สวมหน้ากากอนามัย/ผู้ปฏิบัติงานที่ไม่ได้ใส่ PPE และ



ใกล้ชิดกับผู้ติดเชื้อ

ในวันเริ่มป่วย หรือภายใน 3 วันก่อนมีอาการ



อยู่ใกล้/พูดคุยกับผู้ติดเชื้อ

ในระยะ 2 เมตร นานกว่า 5 นาที หรือถูกผู้ป่วย ไอ จาม ใส่



อยู่ร่วมกับผู้ติดเชื้อ

ในสถานที่ปิด อากาศถ่ายเทไม่ดี นานกว่า 30 นาที



กักตัวที่บ้าน 7 วัน

สังเกตอาการตัวเองทุกวัน



ตรวจ ATK ครั้งที่ 1 วันที่ 5-6 หลังสัมผัสใกล้ชิดผู้ติดเชื้อครั้งสุดท้าย

หากติดเชื้อ ให้โทร. 1330 (สปสช.) เพื่อรับการดูแล และแยกกักตัวที่บ้าน (Home Isolation)

สังเกตอาการอีก 3 วัน

ตรวจ ATK ครั้งที่ 2 วันที่ 10 หลังสัมผัสใกล้ชิดผู้ติดเชื้อครั้งสุดท้าย หากไม่พบเชื้อ ออกนอกพื้นที่ได้



1. เลี่ยงออกนอกบ้าน โดยไม่จำเป็น
2. หากจำเป็นต้องไปทำงาน แยกพื้นที่กับผู้อื่น
3. ปฏิบัติตามมาตรการ Universal Prevention
4. เลี่ยงไปสถานที่สาธารณะ
5. เลี่ยงใช้ขนส่งสาธารณะที่หนาแน่น

