



ศูนย์ปฏิบัติการภาวะฉุกเฉินด้านการแพทย์และสาธารณสุข
สำนักงานสาธารณสุขจังหวัดพระจวบคีรีขันธ์
กรณี โรคติดเชื้อไวรัสโคโรนา 2019

ฉบับที่ 725 EOC ครั้งที่ 412 วันที่ 12 กุมภาพันธ์ 2565 เวลา 09.00 น.

OMICRON
SARS-COV-2 VARIANT

code: B.1.1.529





รายงานสถานการณ์ COVID-19 ประจวบคีรีขันธ์

ประจวบคีรีขันธ์ ตั้งแต่ 1 ม.ค.-12 ก.พ.2565

รายใหม่วันนี้

จำนวนผู้ป่วยสะสม

รักษาหาย

เสียชีวิต

ผลงานการฉีดวัคซีน

+142

3,276

2,100

5(+0)



รวมฉีดเพิ่ม 1,124 โดส
รวมฉีดแล้ว 947,026 โดส

ในจังหวัด 125 นอกจังหวัด 17

(64.1%)

(0.15%)

ระบบเฝ้าระวังฯ

136

ระบบเฝ้าระวังและ

บริการสะสม

3,160



การใช้เตียงรักษาผู้ป่วย

เรือนจำ

2

เรือนจำสะสม

3

ทั้งหมด

ใช้ไป

คงเหลือ

อัตราครองเตียง

หลบหนีเข้าเมือง

1

หลบหนีเข้าเมืองสะสม

5

1,378

760

618

55.2

ติดจากต่างประเทศ

3

ติดจากต่างประเทศสะสม

108

ระดับเตียงตามความรุนแรงของโรค

สาย

ระดับ

0

(Home isolation&community isolation)

380

ระดับ

1

(ไม่ใช้ Oxygen)

752

ระดับ

2.1

(ใช้ oxygen low flow)

7

ระดับ

2.2

(ใช้ oxygen high flow)

1

ระดับ

3

(ใส่ท่อ & เครื่องช่วยหายใจ)

0

จำนวนผู้ป่วยสะสมตั้งแต่ปี 2563

ป่วย

รักษาหาย

เสียชีวิต

23,948

22,685 (94.7%)

129 (0.5%)

ตรวจ ATK พบเชื้อวันนี้

55

จำนวน ATK พบเชื้อสะสม

1234



เข็มที่ 1

+351 สาย



ร้อยละ 72.4 ของประชากร

สะสม 418,436 สาย



เข็มที่ 2

+229 สาย



ร้อยละ 68.5 ของประชากร

สะสม 395,822 สาย



เข็มที่ 3

+483 สาย



ร้อยละ 21.2 ของประชากร

สะสม 122,735 สาย



เข็มที่ 4

+61 สาย



ร้อยละ 1.7 ของประชากร

สะสม 10,033 สาย

แนวโน้มผู้ป่วย COVID-19 ตามวันเริ่มป่วย จำแนกประเภทความเสี่ยง

ตั้งแต่ 25 มี.ค.-12 ก.พ.65

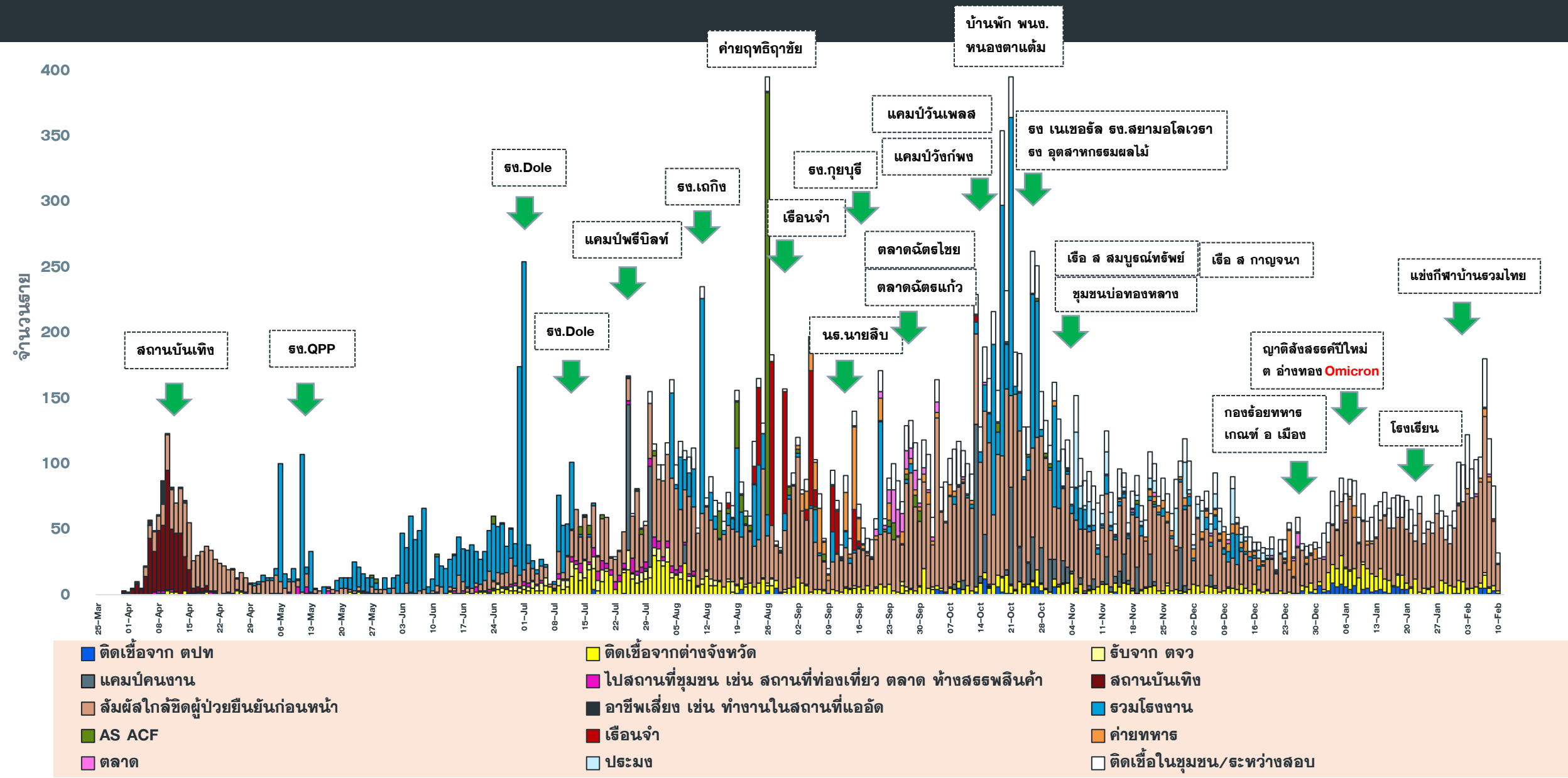

จำนวนผู้ป่วย COVID-19 รายอำเภอ จ.ประจวบคีรีขันธ์ ตามวันที่รายงาน

ข้อมูล 12 ก.พ. 65

อำเภอ	ผ.สะสม ตั้งแต่ ม.ค.	จำนวนผู้ป่วยในช่วง 14 วันล่าสุด								
		ผ.สะสม 7 วัน ก่อนหน้า <small>30มค-5กพ</small>	6 ก.พ.	7 ก.พ.	8 ก.พ.	9 ก.พ.	10 ก.พ.	11 ก.พ.	12 ก.พ.	ผ.สะสม 14 วัน ล่าสุด
หัวหิน	1294	144	41	29	27	29	38	27		335
ปราณบุรี	484	101	24	16	18	41	36	28		264
สามร้อยยอด	253	58	12	0	11	3	8	6		98
กุยบุรี	219	43	0	0	23	56	17	26		165
เมือง	399	54	6	15	23	34	14	18		164
ทับสะแก	164	11	6	12	3	22	9	13		76
บางสะพาน	291	84	12	17	27	17	13	10		180
บางพานน้อย	56	4	0	0	1	3	2	8		18
เรื่อนจำ	3	1	0	0	0	0	0	2		3
หลบหนีเข้าเมือง	5	0	0	0	0	1	0	1		2
ต่างประเทศ	108	2	0	1	4	2	3	3		15
รวม	3,276	502	101	90	137	208	140	142		1,320

แนวโน้มผู้ป่วยรายวัน COVID-19 ตำบลพื้นที่ HUAHIN RECHARGE

(ต.หัวหิน และ ต.หนองแก) ตั้งแต่ 1 ตุลาคม 64

ข้อมูล 12 ก.พ.65

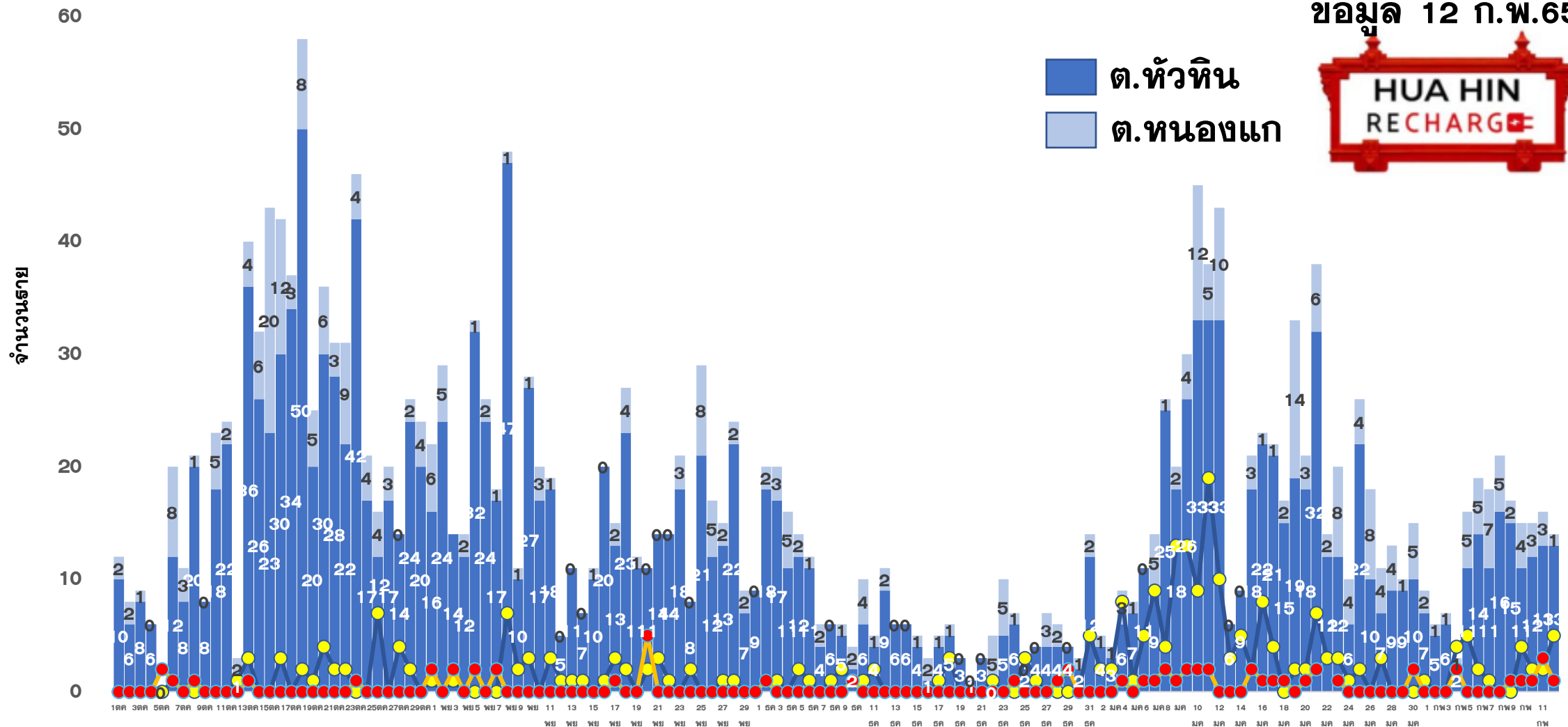

● หัวหิน ติดจากต่างจังหวัด/ต่างประเทศ

● หนองแก ติดจากต่างจังหวัด/ต่างประเทศ



ผลการดำเนินการรับนักท่องเที่ยวต่างชาติ อ.หัวหิน จ.ประจวบคีรีขันธ์



สถานการณ์ COVID-19

ตั้งแต่ 1 ม.ค.65

ผู้ป่วยวันนี้ ผู้ป่วยสะสม รักษาหาย

142

3,276

2,100



ร้อยละความครอบคลุมวัคซีน

จังหวัด

หัวหิน

เข็ม 1

72.4

91.1

เข็ม 2

68.5

87.7



การใช้เตียงรักษาผู้ป่วย

ทั้งหมด ไข้ไป คงเหลือ อัตราครองเตียง

จังหวัด
1378 760 618 55.2

หัวหิน
66 50 16 75.8



จำนวนนักท่องเที่ยวอำเภอหัวหิน สะสม

ตั้งแต่ 1 พ.ย.-11 ก.พ.65

เข้าพักโรงแรม

17,450

จากแบบ 5.5.4

16,643

จำนวนจองห้องพัก Sandbox (คืน)

3,019



ผลการตรวจ COVID-19 นักท่องเที่ยวต่างชาติ

จำนวนนักท่องเที่ยว
รับการตรวจวันนี้

ติดเชื้อจากการตรวจ
ครั้งแรก

ติดเชื้อจากการตรวจ
ครั้งที่ 2

Test & Go

Sandbox

Test & Go

Sandbox

Test & Go

Sandbox

6

0

2

0

1

0

จำนวนตรวจสะสม

ยอดสะสมตรวจติดเชื้อ
ครั้งแรก

ยอดสะสมตรวจติดเชื้อ
ครั้งที่ 2

2,828

1091

11

6

97

5



5 ลำดับสูงสุด นทท.

กลุ่ม Sandbox

RUSSIAN 723

BRITISH 80

DANISH 51

SWEDISH 25

AUSTRALIAN 25

มาตรฐานความปลอดภัย
ด้านสุขอนามัยหัวหิน (แห่ง)



208



333



121

จัดทำโดย

สำนักงานสาธารณสุขจังหวัดประจวบคีรีขันธ์

คลัสเตอร์สะสมของพบ COVID-19 ตั้งแต่ 1 เม.ย.-12 ก.พ.65 จ.ประจวบคีรีขันธ์

อำเภอ	จำนวน Cluster สะสม (10 ราย+)	ควบคุมได้ ภายใน 28 วัน	ร้อยละที่ ควบคุม ได้	Cluster ควบคุมไม่ได้ ใน 28 วัน	จำนวน Cluster ที่พบผู้ป่วยรายสุดท้าย อยู่ในช่วง 14 วัน ก่อนหน้า				
					จำนวน	ควบคุมได้ ภายใน 14 วัน	ร้อยละ	เกิน 14 วัน ไม่ถึง 28 วัน	เกิน 28 วัน
หัวหิน	65	60	92.3	ธง.โตล/ชุมชนเนपाल-ใต้รุ่ง / นธ.นายสิบ/ต.ฉัตรไชย/ธธ.ทหาร	7	7	100.0	0	0
ปราณบุรี	40	36	89.7	ตลาดฉัตรแก้ว/ธง.สยาม ธง.เนเชอรัล/ธง.ไฮเดอิก	2	2	100.0	0	0
สามร้อยยอด	24	24	100.0	-	3	2	66.7	1 เพื่อนบ้าน ม.1 ตีลาออย	0
กุยบุรี	12	10	83.3	บ้านเพื่อนกุยบุรี/ธง.กุยบุรี	1	1	100.0	0	0
เมือง	33	32	97.0	เรือนจำ	0	0	0.0	0	0
ทับสะแก	4	4	100.0	-	1	1	100.0	0	0
บางสะพาน	32	32	100.0	-	4	4	100.0	0	0
บางพานน้อย	10	10	100.0	-	0	0	0.0	0	0
รวม	220	208	94.5	12	18	17	94.4	1	0

แผนที่แสดงคลัสเตอร์ COVID-19 ในจังหวัดประจวบคีรีขันธ์

ข้อมูล 12 ก.พ.65

คลัสเตอร์ที่พบผู้ป่วยในช่วง 14 วันล่าสุด

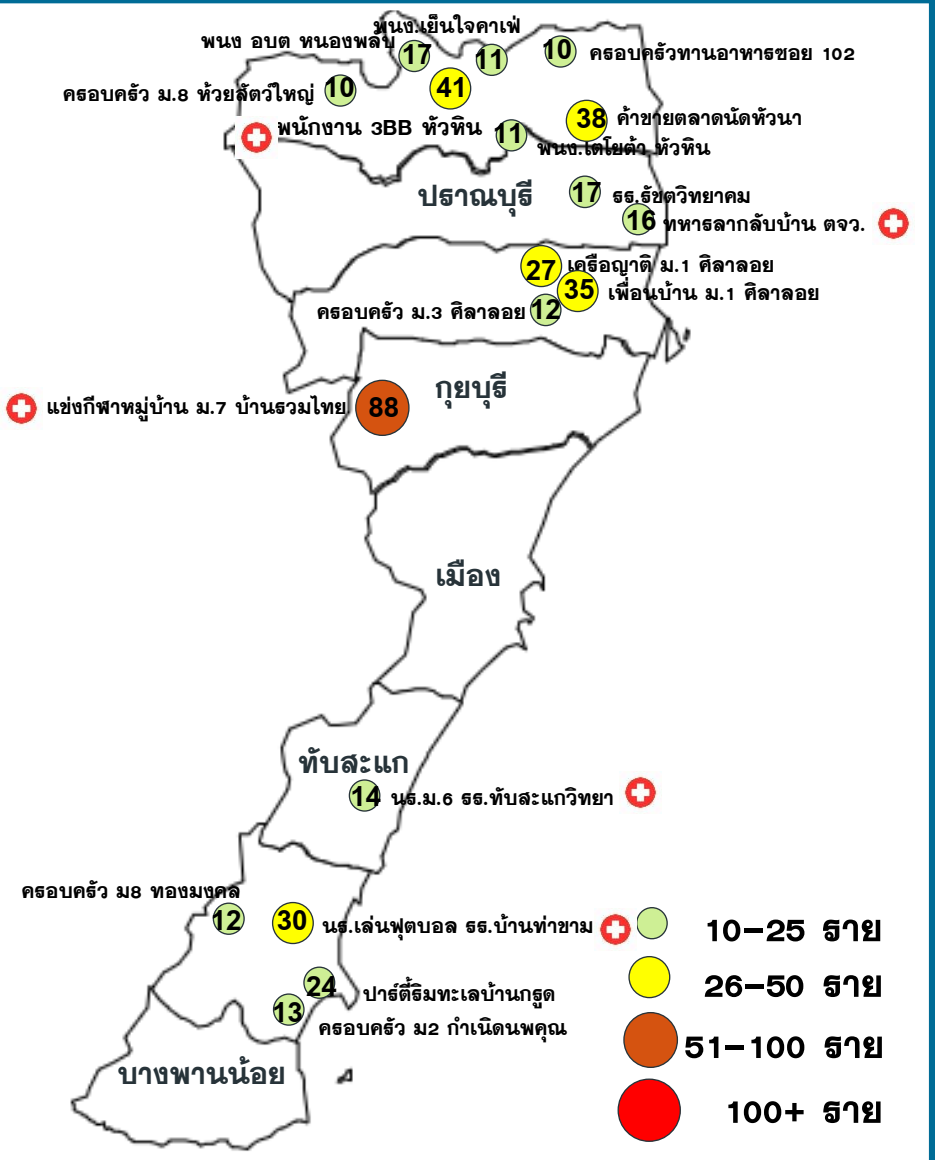

คลัสเตอร์	ประเภท	จำนวนผู้ป่วย	ผป.สายสุดท้าย
แข่งกีฬาหมู่บ้าน ม.7รวมไทย	เล่นกีฬา	88(+3)	11 กพ
เครือญาติ ม.1 ตีลาลอย	เครือญาติ	27	4 กพ
เพื่อนบ้าน ม.1 ตีลาลอย	เครือญาติ	35	6 กพ
พนักงาน 3BB หัวหิน	บริษัท	41(+1)	11 กพ
นร.เล่นฟุตบอล.บ้านท่าขาม	เล่นกีฬา	30(+1)	10 กพ
ค้าขายตลาดนัดหัวนา	ตลาด	38	10 กพ
โรงเรียนรัชชวิทยาคม	โรงเรียน	17	3 กพ
ปาร์ตี้ริมทะเลบ้านกรูด	สังสรรค์	24	6 กพ
ครอบครัวม.8 หัวยี่สิบใหญ่	เครือญาติ	10	1 กพ
พณง.อบต.หนองพลับ	หน่วยงาน	17	7 กพ
ครอบครัว ม3 ตีลาลอย	เครือญาติ	12	6 กพ
ครอบครัวทานอาหาร ช 102	เครือญาติ	10	5 กพ
ครอบครัว ม8 ทองมั่งคด	เครือญาติ	12	9 กพ
ครอบครัว ม.2 กำเนิดนพคุณ	เครือญาติ	13	5 กพ
พณง.โตโยต้า หัวหิน	บริษัท	11	6 กพ
พณง.เย็นใจ คาเฟ่	ร้านค้า	11	5 กพ

จำนวนทั้งหมด 18 คลัสเตอร์
ควบคุมได้ ภายใน 14 วัน
จำนวน 17 คลัสเตอร์

ประเภทสถานที่/กิจกรรม
โรงเรียน 2 แห่ง
เครือญาติ 7 แห่ง
บริษัท 2 แห่ง ร้านค้า ค้าขาย 1 แห่ง
กิจกรรมรวมกลุ่มเล่นกีฬา 2 แห่ง
สังสรรค์ ตลาด หน่วยงาน ค่ายทหาร
อย่างละ 1 แห่ง

ความเชื่อมโยงผู้ป่วยรายใหม่วันที่ 12 ก.พ. 65 จ.ประจวบคีรีขันธ์ CLUSTER ที่ต้องเฝ้าระวังเป็นพิเศษ

จำนวนผู้ป่วยรายใหม่	142 ราย
---------------------	---------

เพศชาย	73 ราย
เพศหญิง	69 ราย
สัญชาติไทย	134 ราย
สัญชาติเมียนมาร์	2 ราย
สัญชาติแคนาดา	1 ราย
สัญชาติกัมพูชา	1 ราย
สัญชาตินอร์เวย์	1 ราย
สัญชาติรัสเซีย	2 ราย
สัญชาติสวีเดน	1 ราย

มีอาการ	99 ราย
ไม่มีอาการ	43 ราย
ติดเชื้อในจังหวัด	125 ราย
ติดเชื่อนอกจังหวัด	13 ราย
ติดเชื้อต่างประเทศ	4 ราย

Cluster ทหารลากลับบ้านต่างจังหวัด

จำนวนผู้ป่วยที่เชื่อมโยงทั้งหมด 16 ราย

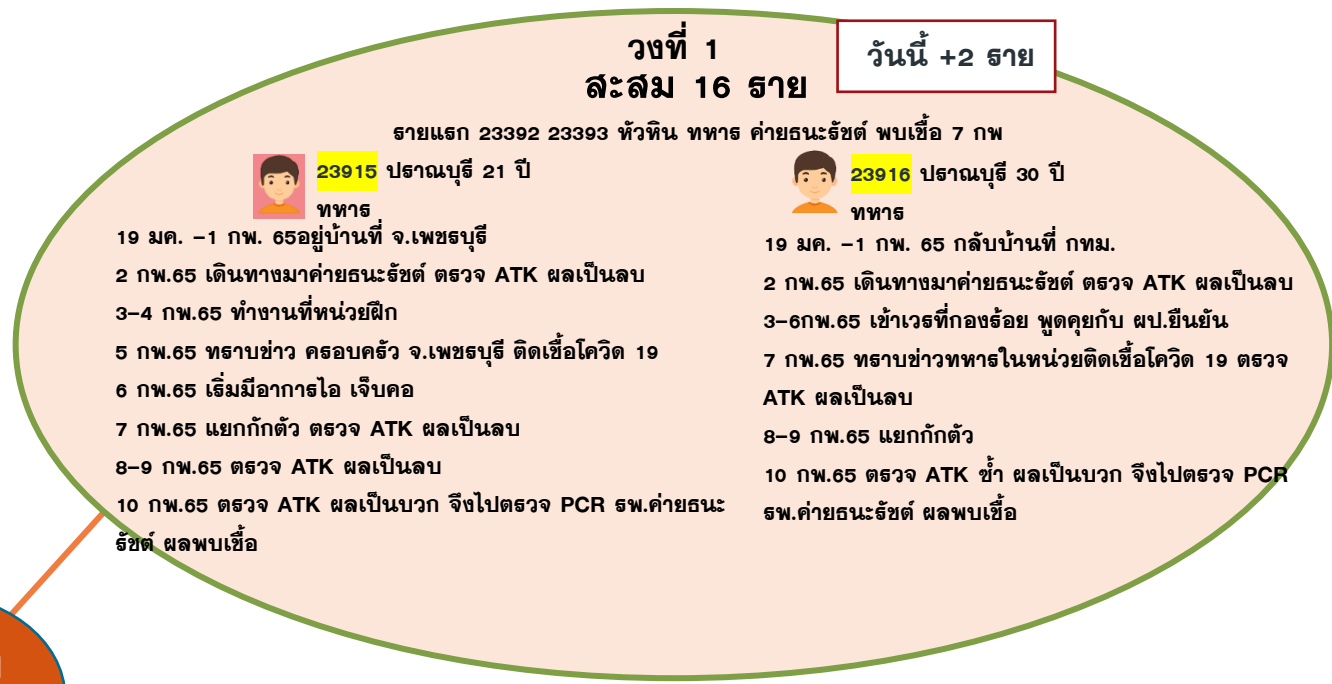

ผู้ป่วยรายใหม่

ความเชื่อมโยงผู้ป่วยรายใหม่วันที่ 12 ก.พ. 65 จ.ประจวบคีรีขันธ์

CLUSTER ที่ต้องเฝ้าระวังเป็นพิเศษ

Cluster นักเรียนชั้น ม.6 โรงเรียนทับสะแกวิทยา

จำนวนผู้ป่วยที่เชื่อมโยงทั้งหมด 14 ราย

วงที่ 1
สะสม 14 ราย

รายแรก 23637, 23638, 23638 ทับสะแก
นักเรียน ธร.ทับสะแกวิทยา ชั้นม.6/3
พบเชื้อ 9 กพ

วันนี้ + 4 ราย



ชาย 3 ราย หญิง 1 ราย
23927, 23931, 23934, 23935 ทับสะแก
สัญชาติไทย มีอาการ
เป็นนักเรียนโรงเรียนทับสะแกวิทยา ชั้นม.6/1 จำนวน 2 คน
ชั้นม.6/2 จำนวน 1 คน ชั้นม.6/3 จำนวน 1 คน
1-4 กพ ไป ธร.ติว GAP PAT ที่โรงเรียน
9 กพ ตรวจ ATK ผลบวก
10 กพ ไปตรวจ RT-PCR ที่ รพ.ทับสะแก
11 กพ ทราบผลตรวจยืนยันพบเชื้อ COVID-19

Cluster แขงกีฬาหมู่บ้าน ม.7 บ้านรวมไทย

จำนวนผู้ป่วยที่เชื่อมโยงทั้งหมด 88 ราย

วันนี้ +3 ราย

วงที่ 1
สะสม 82 ราย

รายแรก 22858 ท่าไร่, 22859 ลูกจ้างอุทยานกุยบุรี,
22860 กุยบุรี พบเชื้อ 3 กพ

วงที่ 2 สะสม 6 ราย



23874 กุยบุรี ไทย 9 ปี
นักเรียนโรงเรียนบ้านรวมไทย อยู่ชั้น ป.3
สัมผัสกับผู้ป่วย 23425(ญาติ)มีผู้อาศัยร่วมบ้าน 4 คน
เป็นนักเรียนอยู่ชั้น ป.3 มีเพื่อนนักเรียน 23 คน
8ก.พ.65 มีอาการไข้ ไอ
9 ก.พ. ตรวจ ATK ผลเป็นบวก จึงไปตรวจPCR
11 ก.พ.65 พบเชื้อ



23875 กุยบุรี ไทย 32 ปี
สัมผัสกับผู้ป่วย 23425(หลาน)มีผู้อาศัยร่วมบ้าน 4 คน
9 ก.พ. ตรวจ ATK ผลเป็นบวก จึงไปตรวจPCR
11 ก.พ.65 พบเชื้อ



23876 กุยบุรี ไทย 35 ปี
สัมผัสกับผู้ป่วย 23425 (หลาน)มีผู้อาศัยร่วมบ้าน 5 คน
อาชีพแม่บ้าน
8ก.พ.65 มีอาการเจ็บคอ ปวดหัว
9 ก.พ. ตรวจ ATK ผลเป็นบวก จึงไปตรวจPCR
11 ก.พ.65 พบเชื้อ

ผู้ป่วยรายใหม่

ความเชื่อมโยงผู้ป่วยรายใหม่วันที่ 12 ก.พ. 65 จ.ประจวบคีรีขันธ์

CLUSTER ที่ต้องเฝ้าระวังเป็นพิเศษ

Cluster พนักงาน 3BB หัวหิน

จำนวนผู้ป่วยที่เชื่อมโยงทั้งหมด 41 ราย

วงที่ 3 ละสม 20 ราย



23852 หัวหิน ไทย 69 ปี
ค้าขาย

วันนี้ +1 ราย

- ผ.บ.อาศัยอยู่กับครอบครัว ทั้งหมด 9 คน
- (ผ.บ.796/979/844/23197/23534/23369/23368) โดยในทุกวันนี้จะช่วยภรรยา(ผ.บ.23197)เตรียมของเพื่อที่จะไปขายที่ข้าง รพ.หัวหิน
- 2 ก.พ.65 ทราบข่าวลูกสาว(23004)ติดเชื้อโควิด-19
- 5 ก.พ.65 เวลา 09.00 น. ตรวจหาเชื้อโควิด-19 ที่รพ.หัวหิน ผลลบ
- 6 ก.พ.65 ทราบว่า ภรรยา (ผ.บ.23197) ติดเชื้อโควิด-19
- 7 ก.พ.65 กักตัวอยู่บ้าน
- 8 ก.พ.65 มีอาการไอ เจ็บคอ หนาวๆร้อนๆ
- 9 ก.พ.65 กักตัวอยู่บ้าน
- 10 ก.พ.65 ไปตรวจหาเชื้อโควิด 19 รอบ 2 ตรวจ RT-PCR
- 11 ก.พ.65 ทราบผล พบเชื้อ

วงที่ 2 ละสม 6 ราย

วงที่ 1 ละสม 15 ราย

รายแรก 21692 21693 หัวหิน พนักงาน 3BB หัวหิน
พบเชื้อ 15 มค

Cluster กลุ่มนักเรียนเล่นฟุตบอล โรงเรียนบ้านท่าขาม

จำนวนผู้ป่วยที่เชื่อมโยงทั้งหมด 30 ราย

วงที่ 1 ละสม 8 ราย

รายแรก 22701 บางสะพาน ช ไทย 15 ปี
นักเรียน ธส.บางสะพานวิทยา ม.3/10ข พบเชื้อ 30 มค

วงที่ 2 ละสม 22 ราย

วันนี้ +1 ราย



23813 บางสะพาน ไทย 11 ปี
นักเรียน ธส.บ้านท่าขาม ป.5

- สัมผัสนักเรียน ธส.บ้านท่าขาม ตรวจซ้ำครั้งที่ 2
- ผลบวก 5 ก.พ.65 มาตรวจ ATK กลุ่มผู้สัมผัสเสี่ยงสูง ผลลบ
- 10 ก.พ.65 ส่งตรวจ ATK ผู้สัมผัส ครั้งที่ 2
- ผลบวก
- ส่งตรวจ RT PCR ผลพบเชื้อ

ผู้ป่วยรายใหม่

ผลการติดตามผู้สัมผัสเสี่ยงสูง HIGH RISK รายอำเภอ จ.ประจวบคีรีขันธ์

ข้อมูล 12 ก.พ. 65

อำเภอ/กลุ่มเสี่ยง	วันนี้ (ราย)		สะสม ตั้งแต่ 1 เมย. 64			การติดตามที่ยังอยู่ในระยะ 10 วัน		คงเหลือติดตาม	ร้อยละ
	HCW	NON HCW	HCW	NON HCW	รวม	HCW	NON HCW		
หัวหิน	0	168	332	18596	18928	4	861	865	4.6
ปราณบุรี	0	79	75	9319	9394	0	231	231	2.5
สามร้อยยอด	0	10	43	3110	3153	0	245	245	7.8
กุยบุรี	0	24	10	2318	2328	0	194	194	8.3
เมือง	0	52	67	10040	10107	0	48	48	0.5
ทับสะแก	0	0	9	1305	1314	0	100	100	7.6
บางสะพาน	0	10	47	4763	4810	0	54	54	1.1
บางสะพานน้อย	0	12	8	1426	1434	0	77	77	5.4
รวม	0	355	591	50877	51468	4	1810	1814	3.5

HCW = บุคลากรทางการแพทย์

NON HCW = ไม่ใช่บุคลากรทางการแพทย์

สรุปผลการฉีดวัคซีนโควิด 19 จังหวัดประจวบคีรีขันธ์

ผลการให้บริการวัคซีน ณ วันที่ 11 กุมภาพันธ์ 2565 เวลา 22.00 น.



ฉีดวัคซีนทั้งหมด
947,026

+ เพิ่มวันนี้
1,124



จำนวนผู้ได้รับวัคซีน จำแนกรายเข็มและชนิด วัคซีน	เข็มที่ 1					เข็มที่ 2					
	sinovac 	AstraZeneca 	Sinopharm 	Pfizer 	Moderna 	sinovac 	AstraZeneca 	Sinopharm 	Pfizer 	Moderna 	Johnson & Johnson
+เพิ่มขึ้นวานนี้ (โดส)	2	53	13	283	0	1	43	15	168	2	0
รวมรายใหม่ (ราย)	351					229					
ตั้งแต่วันที่ 1 เมษายน 2564	219,808	57,560	90,969	47,745	2,354	23,483	224,745	87,880	52,775	6,495	444
สะสม (ราย)	418,436					395,822					
จำนวนผู้ได้รับวัคซีน จำแนกรายเข็มและชนิด วัคซีน	เข็มที่ 3					เข็มที่ 4					
	sinovac 	AstraZeneca 	Sinopharm 	Pfizer 	Moderna 	sinovac 	AstraZeneca 	Sinopharm 	Pfizer 	Moderna 	
+เพิ่มขึ้นวานนี้ (โดส)	0	230	1	217	35	0	4	0	52	5	
รวมรายใหม่(ราย)	483					61					
ตั้งแต่วันที่ 1 เมษายน 2564	21	77,264	44	31,655	13,751	0	600	0	6,200	3,233	
สะสม (ราย)	122,735					10,033					

ร้อยละความครอบคลุมของการได้รับวัคซีน COVID-19 รายอำเภอ

ข้อมูล 12 ก.พ.65

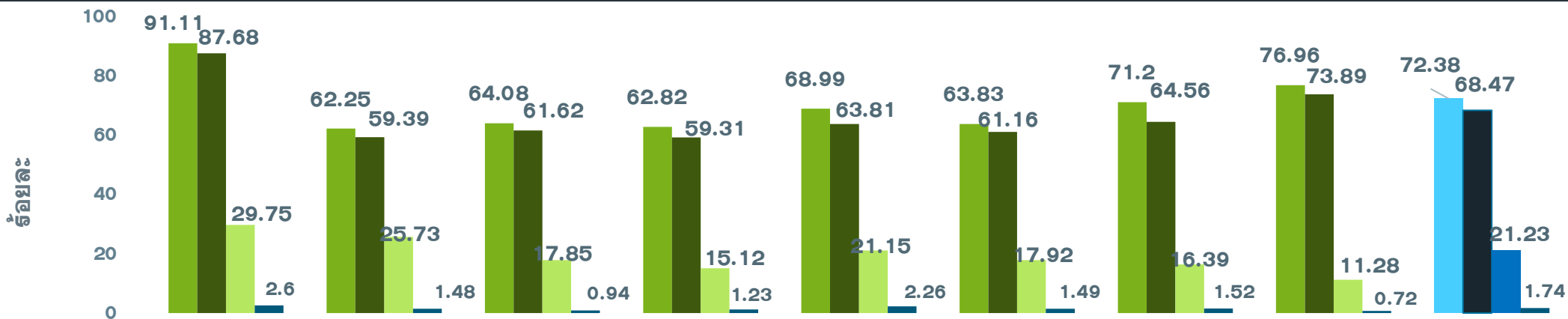

	หัวหิน	ปราณบุรี	300 ยอด	กุยบุรี	เมือง	ทับสะแก	บางพาน	พานน้อย	จังหวัด
ประชากรทั้งหมด	126905	82872	52915	45676	94233	51433	81533	42527	578094
จำนวนโดสทั้งหมด เข็ม 1+2+3+4	267942	123353	76459	63252	147203	74273	125288	69256	947026
จำนวนได้รับเข็ม 1	115624	51586	33910	28693	65010	32831	58055	32727	418436
ร้อยละความครอบคลุม	91.11	62.25	64.08	62.82	68.99	63.83	71.20	76.96	72.38
จำนวนได้รับเข็ม 2 ครบเกณฑ์	111267	49214	32606	27092	60129	31455	52634	31425	395822
ร้อยละความครอบคลุม	87.68	59.39	61.62	59.31	63.81	61.16	64.56	73.89	68.47
จำนวนได้รับเข็ม 3 กระตุ้น	37750	21327	9445	6904	19930	9219	13361	4799	122735
ร้อยละความครอบคลุม	29.75	25.73	17.85	15.12	21.15	17.92	16.39	11.28	21.23
จำนวนได้รับเข็ม 4 กระตุ้น	3301	1226	498	563	2134	768	1238	305	10033
ร้อยละความครอบคลุม	2.60	1.48	0.94	1.23	2.26	1.49	1.52	0.72	1.74

ผลงานการฉีดวัคซีน COVID-19 ตามกลุ่มเป้าหมาย จ.ประจวบคีรีขันธ์

ข้อมูล 12 ก.พ.65

กลุ่มเป้าหมาย	เป้าหมาย	เข็มที่ 1 (คน)	+เพิ่ม	ร้อยละ	เข็มที่ 2 (คน)	+เพิ่ม	ร้อยละ	เข็มที่ 3 (คน)	+เพิ่ม	ร้อยละ	เข็มที่ 4 (คน)	+เพิ่ม	ร้อยละ
1. ผู้ที่มีอายุ 60 ปีขึ้นไป	87,976	61,681	9	70.11	58,891	34	66.94	20,748	57	23.58	81	2	0.09
2. ผู้ที่มีโรคประจำตัว 7 กลุ่ม	42,486	39,030	2	91.87	37,522	12	88.32	12,950	26	30.48	355	4	0.84
3. หญิงตั้งครรภ์	2,292	708	0	30.89	640	0	27.92	97	3	4.23	0	0	0.00
รวม 608	132,754	101,419	11	76.40	97,053	46	73.11	33,795	86	25.46	436	6	0.33
4. บุคลากรทางการแพทย์ฯ	5,839	6,062	0	103.82	6,037	0	103.39	5,636	0	96.52	4,365	3	74.76
5. อสม.	7,200	5,836	0	81.06	5,718	0	79.42	3,930	1	54.58	1,178	4	16.36
6. জনท.ด้านหน้า	12,725	15,398	0	121.01	15,273	0	120.02	10,981	10	86.29	2,260	23	17.76
7. ประชาชนทั่วไป 18-59 ปี	240,814	255,670	72	106.17	241,546	176	100.30	67,786	386	28.15	1,779	24	0.74
8. นักเรียน อายุ 12-17 ปี	33,604	33,380	24	99.33	29,813	6	88.72	296	0	0.88	10	0	0.03

ผลงานฉีดวัคซีน COVID-19 กลุ่มเป้าหมาย 608 รายอำเภอ เข็มที่ 1 จ.ประจวบคีรีขันธ์

ข้อมูล 12 ก.พ.65

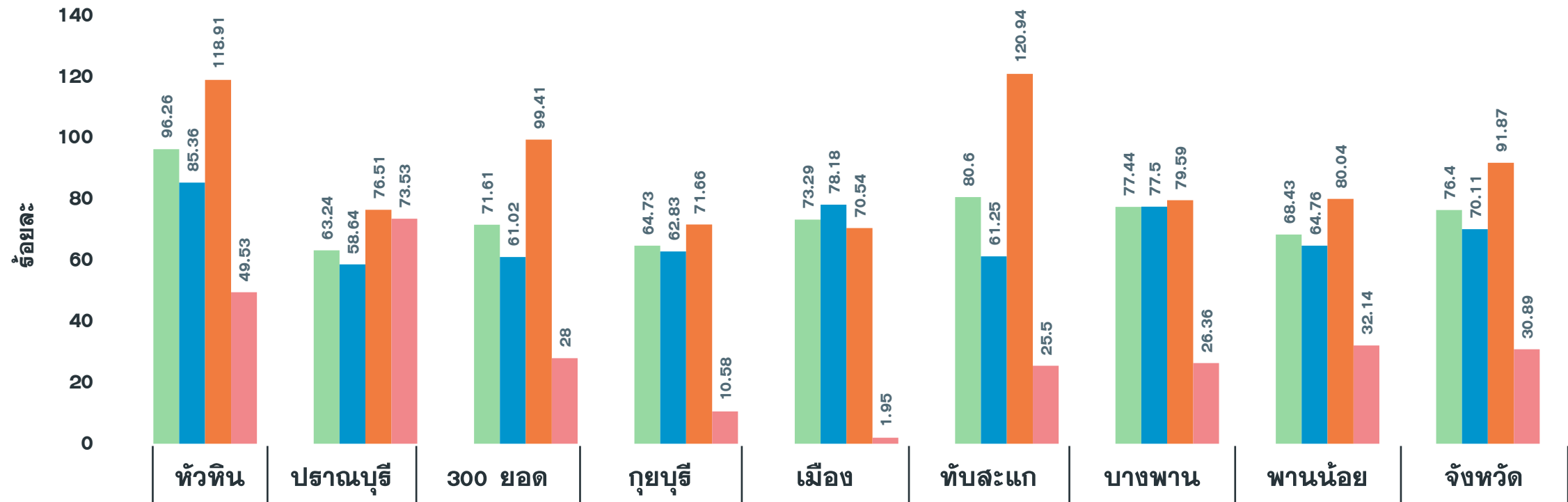

จำนวนเข็มที่ 1 (สะสม)	24,890	11,578	9,752	7,796	15,411	11,507	13,624	6,861	101,419
รวมกลุ่ม 608 เข็ม 1	96.26	63.24	71.61	64.73	73.29	80.60	77.44	68.43	76.40
ผู้มีอายุ 60 ปี	85.36	58.64	61.02	62.83	78.18	61.25	77.50	64.76	70.11
ผู้ป่วย 7 กลุ่มโรค	118.91	76.51	99.41	71.66	70.54	120.94	79.59	80.04	91.87
หญิงตั้งครรภ์	49.53	73.53	28.00	10.58	1.95	25.50	26.36	32.14	30.89

ผลงานฉีดวัคซีน COVID-19 กลุ่มเป้าหมาย 608 รายอำเภอ เข็มที่ 2 จ.ประจวบคีรีขันธ์

ข้อมูล 12 ก.พ.65

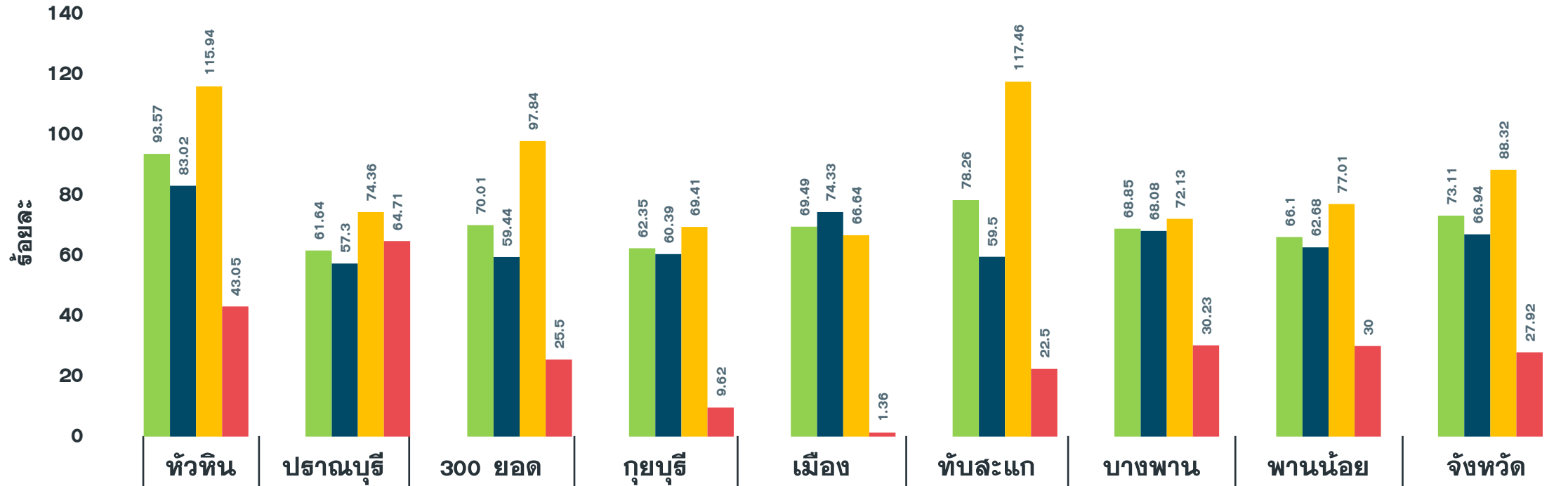

จำนวนเข็มที่ 2 (สะสม)	24,195	11,286	9,535	7,510	14,613	11,173	12,114	6,627	97,053
รวมกลุ่ม 608 เข็ม 2	93.57	61.64	70.01	62.35	69.49	78.26	68.85	66.10	73.11
ผู้มีอายุ 60 ปี	83.02	57.30	59.44	60.39	74.33	59.50	68.08	62.68	66.94
ผู้ป่วย 7 กลุ่มโรค	115.94	74.36	97.84	69.41	66.64	117.46	72.13	77.01	88.32
หญิงตั้งครรภ์	43.05	64.71	25.50	9.62	1.36	22.50	30.23	30.00	27.92

ผลงานฉีดวัคซีน COVID-19 กลุ่มเป้าหมาย 608 รายอำเภอ เข็มที่ 3 จ.ประจวบคีรีขันธ์

ข้อมูล 12 ก.พ.65

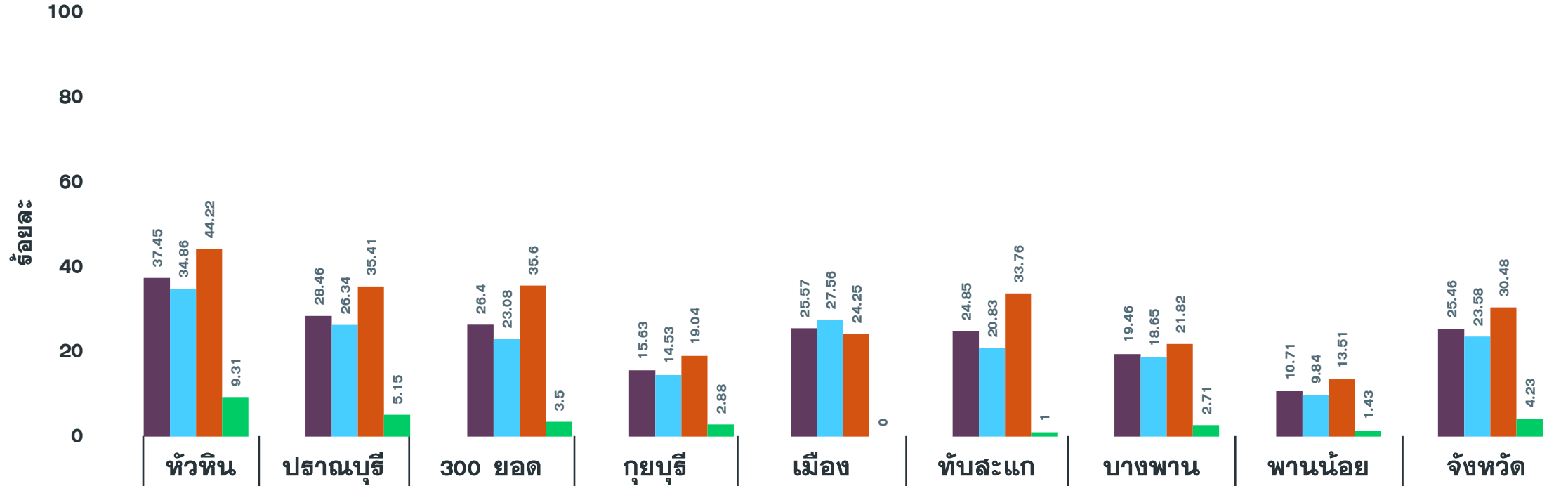

จำนวนเข็มที่ 3 (สะสม)	9,684	5,211	3,596	1,882	5,377	3,548	3,423	1,074	33,795
รวมกลุ่ม 608 เข็ม 3	37.45	28.46	26.40	15.63	25.57	24.85	19.46	10.71	25.46
ผู้มีอายุ 60 ปี	34.86	26.34	23.08	14.53	27.56	20.83	18.65	9.84	23.58
ผู้ป่วย 7 กลุ่มโรค	44.22	35.41	35.60	19.04	24.25	33.76	21.82	13.51	30.48
หญิงตั้งครรภ์	9.31	5.15	3.50	2.88	0.00	1.00	2.71	1.43	4.23

เราจะปกป้องตนเองและผู้อื่น จากโอมิครอนได้อย่างไร

การรับวัคซีนช่วยลดความเสี่ยงของการป่วยรุนแรงจากสายพันธุ์โอมิครอนและสายพันธุ์อื่น ๆ และยังสามารถช่วยป้องกันไม่ให้เกิดไวรัสสายพันธุ์ใหม่ด้วย

วัคซีนต้านโควิด 19 มีประสิทธิภาพในการป้องกันการป่วยรุนแรง การเข้าโรงพยาบาล และการเสียชีวิตจากสายพันธุ์โอมิครอน และยังช่วยลดโอกาสการติดเชื้อ และการแพร่เชื้อไปสู่ผู้อื่น

สิ่งที่สำคัญนอกจากการรับวัคซีนคือการรักษาระยะห่าง สวมหน้ากากอนามัยที่กระชับพอดี การระบายอากาศภายในอาคาร ล้างมือ และไอ/จามใส่ข้อพับแขนด้านในหรือกระดาษทิชชู เพื่อหลีกเลี่ยงการรับและแพร่เชื้อไวรัส

ทำทุกข้อเพื่อปกป้องตนเองและผู้อื่นจากโควิด 19



เราเรียนรู้เกี่ยวกับโอมิครอนมากขึ้นในทุก ๆ วัน
ติดตามข้อมูลล่าสุดได้ที่ [who.int](https://www.who.int)