



ศูนย์ปฏิบัติการภาวะฉุกเฉินด้านการแพทย์และสาธารณสุข
สำนักงานสาธารณสุขจังหวัดพระจวบคีรีขันธ์
กรณี โรคติดเชื้อไวรัสโคโรนา 2019

ฉบับที่ 704 EOC ครั้งที่ 409 วันที่ 22 มกราคม 2565 เวลา 09.00 น.

OMICRON
SARS-COV-2 VARIANT

code: B.1.1.529





รายงานสถานการณ์ COVID-19 ประจวบคีรีขันธ์

ประจวบคีรีขันธ์ ตั้งแต่ 1 ม.ค.-22 ม.ค.2565

รายใหม่วันนี้

+75

ในจังหวัด 67 นอกจังหวัด 8

จำนวนผู้ป่วยสะสม

1,388

รักษาหาย

557 (+16)

เสียชีวิต

3 (+2)

ผลงานการฉีดวัคซีน

รวมฉีดเพิ่มวานนี้ 1,373 โดส
รวมฉีดแล้ว 897,523 โดส

ระบบเฝ้าระวังฯ

72

ระบบเฝ้าระวังและ
บริการสะสม

1,298



การใช้เตียงรักษาผู้ป่วย

เรือนจำ

0

เรือนจำสะสม

0

หลบหนีเข้าเมือง

0

หลบหนีเข้าเมืองสะสม

1

ติดจากต่างประเทศ

3

ติดจากต่างประเทศสะสม

89

ทั้งหมด

ใช้ไป

คงเหลือ

อัตราครองเตียง

1,214

369

845

30.4

ระดับเตียงตามความรุนแรงของโรค

สาย

ระดับ

0

(Home isolation&community isolation)

459

ระดับ

1

(ไม่ใช้ Oxygen)

364

ระดับ

2.1

(ใช้ oxygen low flow)

1

ระดับ

2.2

(ใช้ oxygen high flow)

2

ระดับ

3

(ใส่ท่อ & เครื่องช่วยหายใจ)

2

จำนวนผู้ป่วยสะสมตั้งแต่ปี 2563

ป่วย

รักษาหาย

เสียชีวิต

22,097

21,142 (95.7%)

127 (0.6%)

ตรวจ ATK พบเชื้อวันนี้

22

จำนวน ATK พบเชื้อสะสม

334



เข็มที่ 1

+61 สาย



ร้อยละ 71.6
ของประชากร

สะสม 413,768 สาย



เข็มที่ 2

+239 สาย



ร้อยละ 67.4
ของประชากร

สะสม 389,909 สาย



เข็มที่ 3

+947 สาย



ร้อยละ 15.1
ของประชากร

สะสม 88,806 สาย



เข็มที่ 4

+126 สาย



ร้อยละ 0.8
ของประชากร

สะสม 4,990 สาย

สรุปข้อมูลผู้เสียชีวิต COVID-19 ของ จ.ประจวบคีรีขันธ์ ตั้งแต่ 1 เม.ย.64

ลักษณะทางระบาดวิทยาผู้เสียชีวิต จำนวน 125 ราย (เสียชีวิตก่อนได้รับการรักษาในโรงพยาบาล 11 ราย)

เพศ



70 ราย 55 ราย

อายุ

อายุสูงสุด 98 ปี
 อายุน้อยสุด 7 ด.
 อายุเฉลี่ย 65.6 ปี
 ค่ากลาง 67 ปี

ที่อยู่ผู้เสียชีวิต

หัวหิน	35
ปราณบุรี	36
สามร้อยยอด	4
กุยบุรี	2
เมือง	29
ทับสะแก	4
บางสะพาน	10
บางสะพานน้อย	5

สัญชาติ

ไทย 116 คน
 เมียนมาร์ 5 คน
 อังกฤษ 1 คน
 จีน 1 คน ลีวีลเซอร์แลนด์ 1 คน
 เนเธอร์แลนด์ 1 คน

โรคประจำตัว/ปัจจัยเสี่ยงต่อความรุนแรงของโรค

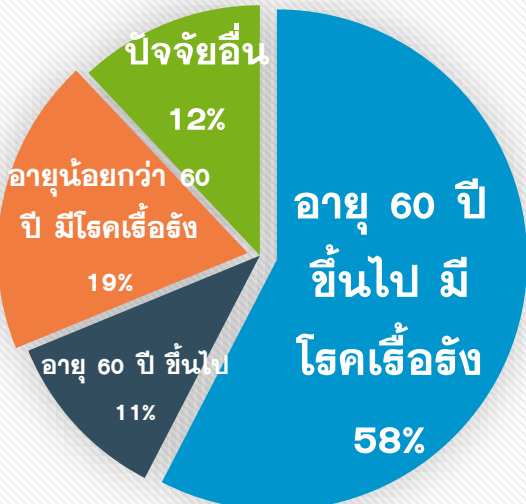

อายุ 60 ปี ขึ้นไป มีโรคเรื้อรัง 72 ราย (57.6%)
 อายุ 60 ปี ขึ้นไป ไม่มีโรค 14 ราย (11.2%)
 อายุต่ำกว่า 60 ปี มีโรคเรื้อรัง 24 ราย (19.2%)
 รวม 110 ราย คิดเป็นร้อยละ 88.0

โรคเรื้อรังที่พบ ความดันโลหิตสูง
 เบาหวาน ไชมันในเลือดสูง
 หัวใจ ไต ปอดอุดกั้นเรื้อรัง
 มะเร็ง อ้วนน้ำหนักเกิน

ปัจจัยอื่นที่พบ
 ตั้งครรภ์ 2 ราย สูบบุหรี่จัด 1 ราย ดื่มสุรา 3 ราย ไม่มีประวัติโรคเรื้อรัง 9 ราย

ค่ากลางระยะเวลา (วันที่ทราบผล-วันที่เสียชีวิต) 12 วัน
 นานสุด 68 วัน เสียชีวิตก่อนรักษา 11 ราย 1-5 วัน 19 ราย,
 6-10 วัน 29 ราย, 11-15 วัน 23 ราย **มากกว่า 15 วัน 43 ราย**

แนวโน้มจำนวนผู้เสียชีวิตรายเดือน



เม.ย.	3
พ.ค.	1
มิ.ย.	2
ก.ค.	11
ส.ค.	39
ก.ย.	20
ต.ค.	25
พ.ย.	13
ธ.ค.	8
ม.ค.-65	3

ปัจจัยเสี่ยงต่อการติดเชื้อ

สัมผัสญาติ/บุคคลในครอบครัว 63 ราย
 สัมผัสเพื่อน/ที่ทำงาน/ผ.พบเชื้อ 29 ราย
 เดินทางไปพื้นที่ชุมชนพื้นที่เสี่ยง 33 ราย

ประวัติการได้รับวัคซีน COVID-19

ไม่ได้รับ 105 ราย ได้รับ 20 ราย* (ครบชุด 10 ราย)
 *มี 1 ราย ติดเชื้อก่อนการได้รับวัคซีน วันที่ 7 กค รับ AZ1 ที่ กทม.
 (AZ เข็ม 1 จำนวน 5 คน, Sinovac เข็ม 2 ครบชุด จำนวน 3 คน
 SV-AZ ครบชุด จำนวน 5 คน Sinovac เข็ม 1 จำนวน 3 คน
 Sipharm เข็ม 2 จำนวน 1 ราย Sipharm เข็ม 2 ครบชุด 2 คน)

จำนวนผู้ป่วย COVID-19 รายอำเภอ จ.ประจวบคีรีขันธ์ ตามวันที่รายงาน

ข้อมูล 22 ม.ค. 65

อำเภอ	ผป.สะสม ตั้งแต่ ม.ค.	จำนวนผู้ป่วยในช่วง 14 วันล่าสุด								
		ผป.สะสม 7 วัน ก่อนหน้า 9-15 มค	16 ม.ค.	17 ม.ค.	18 ม.ค.	19 ม.ค.	20 ม.ค.	21 ม.ค.	22 ม.ค.	ผป.สะสม 14 วัน ล่าสุด
หัวหิน	729	295	37	30	38	36	52	21		509
ปราณบุรี	141	57	11	3	7	10	7	21		116
สามร้อยยอด	105	40	1	2	4	6	7	7		67
กุยบุรี	40	2	0	0	6	1	12	1		22
เมือง	139	46	16	4	4	12	10	17		109
ทับสะแก	72	18	9	8	0	4	3	2		44
บางสะพาน	53(2)	24(2)	2	3	1	0	1	2		33(2)
บางพานน้อย	19(2)	8(1)	0	0	0	1	0	1		10(1)
เรื่อนจำ	0	0	0	0	0	0	0	0		0
หลบหนีเข้าเมือง	1	0	0	0	0	0	0	0		0
ต่างประเทศ	89	32	1	0	2	3	10	3		51
รวม	1,388(4)	522(3)	77	50	62	73	102	75		961(3)

แนวโน้มผู้ป่วยรายวัน COVID-19 ตำบลพื้นที่ HUAHIN RECHARGE

(ต.หัวหิน และ ต.หนองแก) ตั้งแต่ 1 ตุลาคม 64

ข้อมูล 22 ม.ค.65

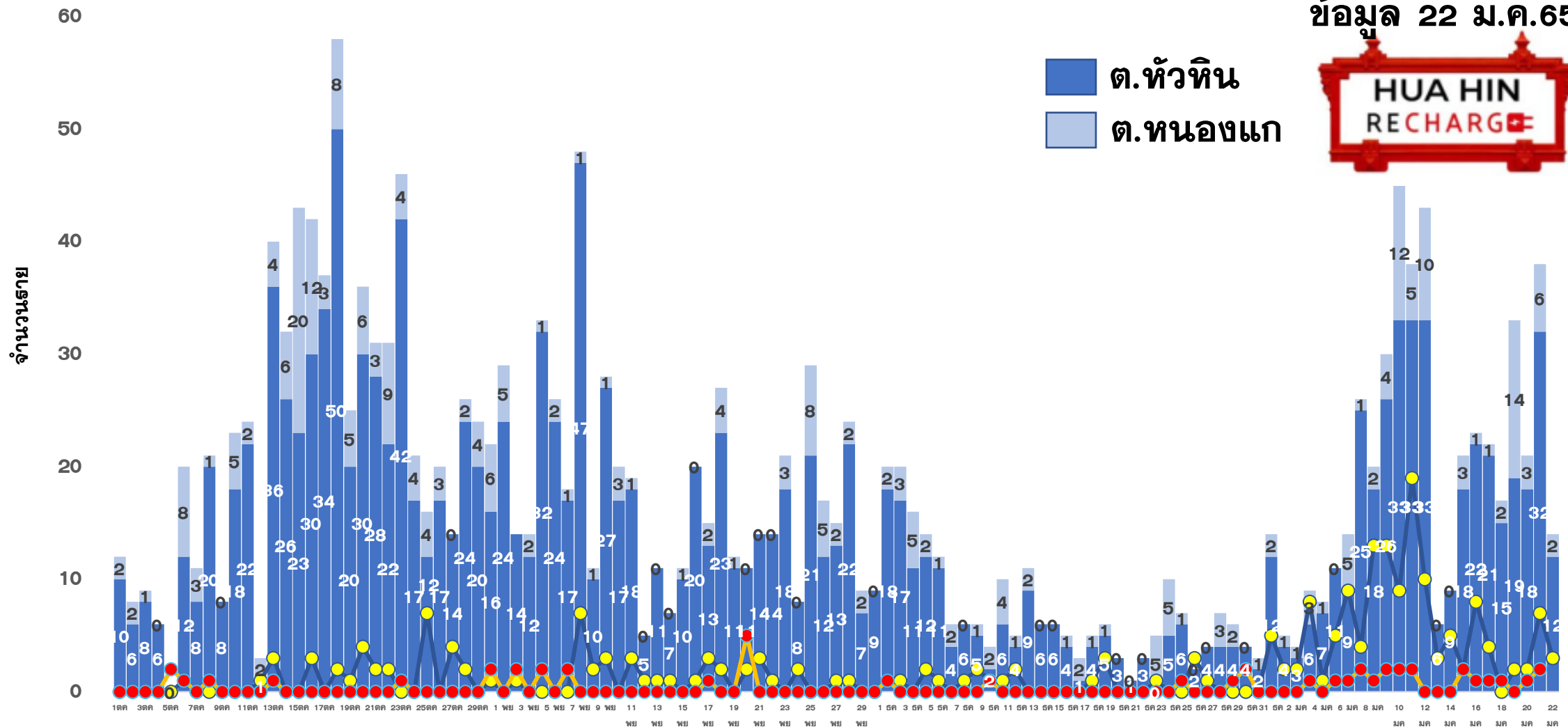

● หัวหิน ติดจากต่างจังหวัด/ต่างประเทศ

● หนองแก ติดจากต่างจังหวัด/ต่างประเทศ



ผลการดำเนินการรับนักท่องเที่ยวต่างชาติ อ.หัวหิน จ.ประจวบคีรีขันธ์



สถานการณ์ COVID-19

ตั้งแต่ 1 ม.ค.65

ผู้ป่วยวันนี้ ผู้ป่วยสะสม รักษาหาย

75

1,388

557



ร้อยละความครอบคลุมวัคซีน

จังหวัด

หัวหิน

เข็ม 1

71.6

90.0

เข็ม 2

67.5

86.8



การใช้เตียงรักษาผู้ป่วย

ทั้งหมด ไข้ไป คงเหลือ อัตราครองเตียง

จังหวัด
1,214 369 845 30.4

หัวหิน
263 61 202 23.2



จำนวนนักท่องเที่ยวอำเภอหัวหิน สะสม

ตั้งแต่ 1 พ.ย.-21 ม.ค.65

เข้าพักโรงแรม

12,626

จากแบบ ฅ.ธ.4

12,585

จำนวนจองห้องพัก Sandbox (คืน)

2,869



ผลการตรวจ COVID-19 นักท่องเที่ยวต่างชาติ

จำนวนนักท่องเที่ยว
รับการตรวจวันนี้

ติดเชื้อจากการตรวจ
ครั้งแรก

ติดเชื้อจากการตรวจ
ครั้งที่ 2

Test & Go

Sandbox

Test & Go

Sandbox

Test & Go

Sandbox

46

8

0

0

3

0

จำนวนตรวจสะสม

ยอดสะสมตรวจติดเชื้อ
ครั้งแรก

ยอดสะสมตรวจติดเชื้อ
ครั้งที่ 2

2,508

1024

0

4

90

5



5 ลำดับสูงสุด นทท.

กลุ่ม Sandbox

RUSSIAN 695

BRITISH 71

DANISH 47

FINNISH 25

GERMAN 21

มาตรฐานความปลอดภัย
ด้านสุขอนามัยหัวหิน (แห่ง)



179



214



121

จัดทำโดย
สำนักงานสาธารณสุขจังหวัดประจวบคีรีขันธ์

คลัสเตอร์สะสมของพบ COVID-19 ตั้งแต่ 1 เม.ย.-22 ม.ค.65 จ.ประจวบคีรีขันธ์

อำเภอ	จำนวน Cluster สะสม (10 ราย+)	ควบคุมได้ ภายใน 28 วัน	ร้อยละที่ ควบคุม ได้	Cluster ควบคุมไม่ได้ ใน 28 วัน	จำนวน Cluster ที่พบผู้ป่วยรายสุดท้าย อยู่ในช่วง 14 วัน ก่อนหน้า				
					จำนวน	ควบคุมได้ ภายใน 14 วัน	ร้อยละ	เกิน 14 วัน ไม่ถึง 28 วัน	เกิน 28 วัน
หัวหิน	57	52	91.2	รง.โตล/ชุมชนเนपाल-ใต้รุ่ง / นธ.นายสิบ/ต.ฉัตรไชย/ธธ.ทหาร	1	1	100.0	0	0
ปราณบุรี	38	34	89.5	ตลาดฉัตรแก้ว/รง.สยาม รง.เนเชอรัล/รง.ไฮเดอิก	0	0	0.0	0	0
สามร้อยยอด	21	21	100.0	—	3	3	100.0	0	0
กุยบุรี	11	9	81.8	บ้านเพื่อนกุยบุรี/รง.กุยบุรี	2	2	100.0	0	0
เมือง	33	32	97.0	เรือนจำ	1	1	100.0	0	0
ทับสะแก	2	2	100.0	—	2	2	100.0	0	0
บางสะพาน	27	27	100.0	—	0	0	0.0	0	0
บางพานน้อย	10	10	100.0	—	0	0	0.0	0	0
รวม	199	187	94.0	12	9	9	100.0	0	0

แผนที่แสดงคลัสเตอร์ COVID-19 ในจังหวัดประจวบคีรีขันธ์ ข้อมูล 22 ม.ค.65

คลัสเตอร์ที่พบผู้ป่วยในช่วง 14 วันล่าสุด

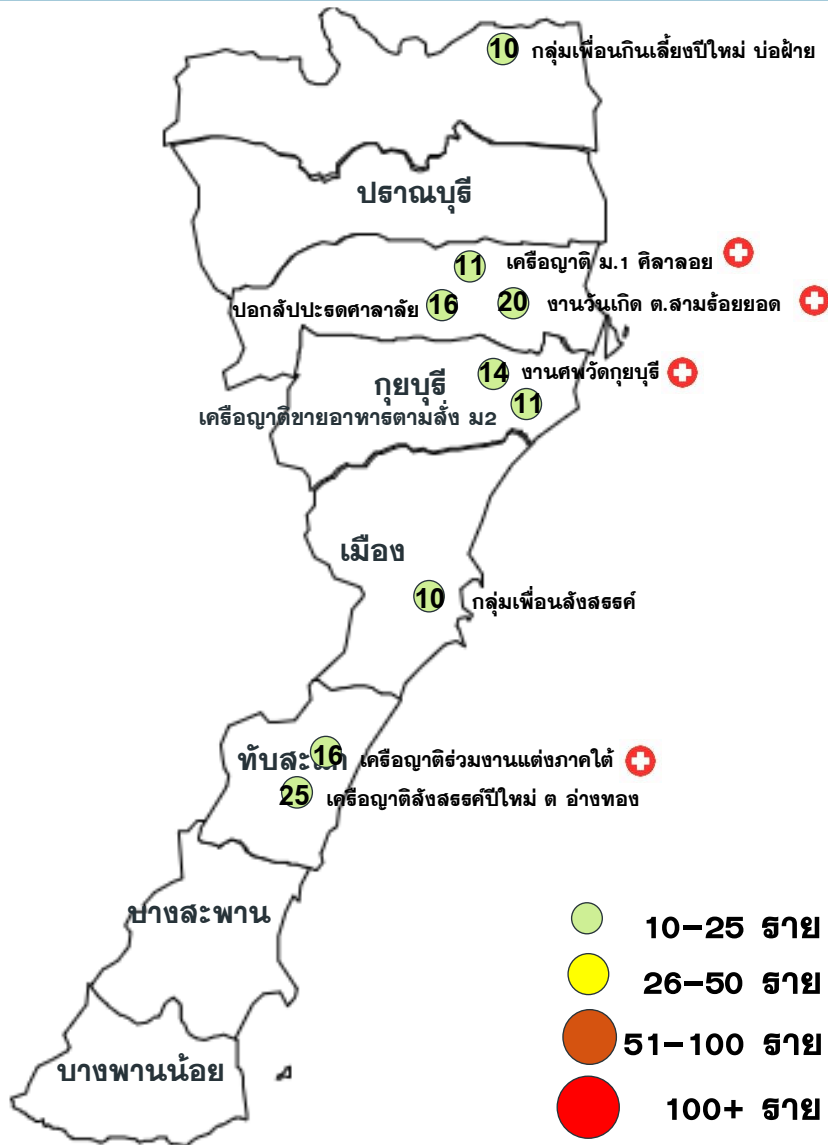

คลัสเตอร์	ประเภท	จำนวนผู้ป่วย	ผป.หายสุดท้าย
ญาติสังสรรค์ปีใหม่ อ่างทอง	สังสรรค์	25	15 มค
เครื่องญาติขายอาหารตามสั่ง	เครื่องญาติ	11	11 มค
งานวันเกิด ต.สามร้อยยอด	สังสรรค์	20(+1)	21 มค
กลุ่มเพื่อนสังสรรค์ อ.เมือง	สังสรรค์	10	13 มค
เครื่องญาติร่วมงานแต่งงานภาคใต้	งานแต่ง	16(+1)	20 มค
ปอกลั้บประต ศ.ศาลาลัย	รวมกลุ่ม	16	19 มค
เพื่อนกินเลี้ยงปีใหม่ บ่อฝ้าย	สังสรรค์	10	18 มค
เครื่องญาติ ม 1 ตีลาลอย	เครื่องญาติ	12(+1)	21 มค
งานศพวัดกุยบุรี	งานศพ	14(+1)	21 มค

จำนวนทั้งหมด 9 คลัสเตอร์
ควบคุมได้ ภายใน 21-28 วัน
จำนวน 9 คลัสเตอร์

แนวโน้มพบในกลุ่มที่มีการเลี้ยงสังสรรค์ งานเค้ทท์ดาว์น งานวันเกิด งานแต่งงาน งานศพ เครื่องญาติ และผู้ที่เดินทางกลับจากไปเที่ยวต่างจังหวัด เป็นต้น

ความเชื่อมโยงผู้ป่วยรายใหม่วันที่ 22 ม.ค.65 จ.ประจวบคีรีขันธ์ CLUSTER ที่ต้องเฝ้าระวังเป็นพิเศษ

จำนวนผู้ป่วยรายใหม่	75 ราย
เพศชาย	31 ราย
เพศหญิง	44 ราย
สัญชาติไทย	63 ราย
สัญชาติเมียนมาร์	4 ราย
สัญชาติอังกฤษ	1 ราย
สัญชาติสวิตเซอร์แลนด์	1 ราย
สัญชาติเดนมาร์ก	1 ราย
สัญชาติสวีเดน	3 ราย
สัญชาติลาว	1 ราย
สัญชาติออสเตรเลีย	1 ราย
มีอาการ	45 ราย
ไม่มีอาการ	30 ราย
ติดเชื้อในจังหวัด	67 ราย
ติดเชื้อนอกจังหวัด	5 ราย
ติดเชื้อต่างประเทศ	3 ราย

Cluster เครื่องญาติร่วมงานแต่งภาคใต้

จำนวนผู้ป่วยที่เชื่อมโยงทั้งหมด 16 ราย

สะสม 16 ราย

รายแรก 21416-21421 ทับสะแก (ครอบครัว เดินทางไปงานแต่งต่างจังหวัด) พบเชื้อ 12 มค

22021 ทับสะแก ไทย 5 ปี **วันนี้ +1 ราย**

นักเรียน (สหมิตรวิทยาคม)

อยู่บ้าน ม.6กับ (ผปรายที่21600,21466,21839และตา) 7มค เดินทางไปสุราษฎร์ (พร้อมกับผปรายที่21839,21466,21600 และญาติอีก2คน)

9มค 9.00-13.00น ไปร่วมงานแต่งญาติที่โรงแรมปิปปาย ที่จ.สุราษฎร์ธานี

10 มค เดินทางกลับทับสะแก

20 มค ตรวจ PCR ผลพบเชื้อ

Cluster หอผู้ป่วยใน รพ.เอกชน

จำนวนผู้ป่วยที่เชื่อมโยงทั้งหมด 11 ราย

วงที่ 1
สะสม 10 ราย

รายแรก 21772 หัวหิน ช ฝรั่งเศษ 73 ปี พบเชื้อ 16 มค

22079 หัวหิน ไทย 75 ปี **วันนี้ +1 ราย**

ผป.อยู่รพ.เอกชน ตั้งแต่ 20/11/21 ตรวจ โควิด-19 ก่อน แอดมิต ผลไม่พบเชื้อ มีใช้เครื่องช่วยหายใจ

10/1/22 ลูกสาวเดินทางมาเยี่ยมจากต่างประเทศด้วยระบบ Test&go ตรวจรอบแรก วันที่ 10/1/22 ไม่พบเชื้อ ขณะมาเยี่ยมตนไม่ได้สวมแมส

15/1/22 พบว่าคนไข้(ผป.21772)ในวอร์ด ตรวจ ATK พบเชื้อ เลยตรวจหาเชื้อโควิด-19 ให้กับพยาบาลและคนไข้ในแผนก ผล ไม่พบเชื้อ

16/1/22 ผล CXR มีปอดอักเสบ พยาบาลที่ดูแลคนไข้ เริ่มมีอาการเจ็บคอ แพทย์ส่ง PCR คนไข้ในแผนกทุกราย

17/1/22 Refer รพ.ที่กรุงเทพแจ้งผลว่าตนพบเชื้อ ลูกสาวมีแผนพาคนไข้เดินทางกลับสวิส

วงที่ 2
สะสม 1 ราย

ผู้ป่วยรายใหม่

มีอาการ ไม่มีอาการ

ความเชื่อมโยงผู้ป่วยรายใหม่วันที่ 22 ม.ค.65 จ.ประจวบคีรีขันธ์

CLUSTER ที่ต้องเฝ้าระวังเป็นพิเศษ

Cluster งานศพวัดกุยบุรี

จำนวนผู้ป่วยที่เชื่อมโยงทั้งหมด 14 ราย

วงที่ 2 ละสม 7 ราย



22020 กุยบุรี ไทย 50 ปี
ประมง

วันนี้ +1 ราย

สัมผัสกับคนในครอบครัว(สามี)ต.ป.21918 มีผู้อาศัยร่วมบ้าน 5 คน

13ม.ค.65 สามีต.ป.21918 ไปงานศพวัดกุยบุรี

19ม.ค.65มีอาการไข้ เจ็บคอ ปวดเมื่อย ตรวจ ATK ผลเป็นบวก

20 ม.ค.65 PCRผลเป็นบวก

21 ม.ค.65 พบเชื้อ

วงที่ 1

ละสม 7 ราย

รายแรก 21781ทำไร่ / ค่าขาย , 21782 ทำไร่, 21785 ทำไร่
กุยบุรี พบเชื้อ 18 มค

Cluster งานวันเกิด ต.สามร้อยยอด

จำนวนผู้ป่วยที่เชื่อมโยงทั้งหมด 20 ราย

วงที่ 2 ละสม 9 ราย

วันนี้ +1 ราย



22025 ปราณบุรี ไทย 31 ปี
รับจ้าง

ทำงานรับจ้างก่อสร้างที่หนองหอย หยุดงานตั้งแต่ 10/1/65

พักอาศัยอยู่บ้าน หมู่ 2 ร่วมกับรายที่ 21674 ตีมนำร่วมขุดเดียวกัน

17 - 19/1/65 มีอาการปวดศีรษะ ถ่ายเหลว ปวดเมื่อยตามร่างกาย

20/1/65 เดินทางรถส่วนตัวไปตรวจโควิดที่ รพ.ปราณบุรี

21/1/65 ทราบผลติดเชื้อ Admit รพ.ปราณบุรี

วงที่ 1

ละสม 11 ราย

รายแรก 21038 สามร้อยยอด ช ไทย 28 ปี
ขายของออนไลน์, 21052 ปราณบุรี ญ ไทย 22 ปีรับจ้าง โรงหมัก
แม่จันศรี บางปู พบเชื้อ 8 มค

Cluster เครื่องญาติหมู่ 1 ตีลาลอย

จำนวนผู้ป่วยที่เชื่อมโยงทั้งหมด 12 ราย

วงที่ 2 ละสม 10 ราย

วันนี้ +1 ราย



22014 สามร้อยยอด ไทย 6 ปี
นักเรียน

มีประวัติเป็นผู้สัมผัสร่วมบ้านกับรายที่ 21845 (ยาย)

ผู้ป่วยเรียนอยู่ธธ. วัดเกษตภักทธาราม ชั้น อ.3 ยังไม่ได้ไป
โรงเรียนตั้งแต่ปิดปีใหม่

16 ม.ค. 65 ผู้ป่วยมีไข้ ปวดศีรษะ มีน้ำมูก

19 ม.ค. 65 ทราบผลขยายตรวจพบเชื้อวันที่ 20 ม.ค.65 เข้ารับ

การตรวจคัดกรองด้วยวิธี RT-PCR ที่ รพ.สามร้อยยอด

21 ม.ค. 65 ทราบผลตรวจเชื้อ

วงที่ 1

ละสม 2 ราย

รายแรก 21583 สามร้อยยอด ญ ไทย 28 ปี
ค่าขาย พบเชื้อ 14 มค

ผู้ป่วยรายใหม่

ความเชื่อมโยงผู้ป่วยรายใหม่วันที่ 22 ม.ค.65 จ.ประจวบคีรีขันธ์

ผู้ป่วยที่ตรวจพบใหม่จากการเฝ้าระวัง



22056 ปราณบุรี ไทย 25 ปี
แพทย์ รพ.ประจวบคีรีขันธ์

ทำงานดูแลผู้ป่วยตึกอายุรกรรม OPD คลินิก ARI คลินิก TB
20/01/2565 มีอาการเจ็บคอ ตรวจคัดกรอง PCR ผลพบเชื้อ

ผู้ป่วยรายใหม่



22043 ปราณบุรี ไทย 39 ปี
พนักงานผู้ช่วยการพยาบาลห้องผ่าตัด รพ.ค่ายฯ

PT เป็นพนักงานผู้ช่วยการพยาบาล ห้องผ่าตัด โรงพยาบาลค่ายธนระษ์
อาศัยอยู่บ้านพัก ตร ส่วน 2 ขอตรวจ ATK เพื่อเดินทางไปฝึกงาน
ผล Positive ทาง รพ.ค่ายธนระษ์ จึงทำการตรวจแบบ RT-PCR เพื่อ
ยืนยันผลการตรวจอีกครั้ง ผล Positive

ความเชื่อมโยงผู้ป่วยรายใหม่วันที่ 22 ม.ค.65 จ.ประจวบคีรีขันธ์

ผู้ป่วยสัมพันธ์กับเหตุการณ์ก่อนหน้า (HR)	ผู้ป่วย			
	วงที่ 1	วงที่ 2	วงที่ 3	สะสม (ราย)
รายแรก 21846 สามร้อยยอด ญ ไทย 38 ปี พบเชื้อ 18 มค (+1)	PK22015			2
รายแรก 21603 ทับสะแก ช สวีเดน 50 ปี พบเชื้อ 14 มค (+1)	PK22022			2
รายแรก 21458 ปราณบุรี ช ไทย 39 ปี พนักงาน บริษัท บ.สยามลิวากร พบเชื้อ 12 มค (+4)	PK22035 PK22034 PK22030 PK22029 PK21847 PK21850 PK21851 PK21792 PK21791 PK21790 PK21680 PK21679 PK21678 PK21677 PK21592			16
รายแรก 21852 ช ไทย 33 ปี ชายรถมือสอง 21853 ช ไทย 65 ปี ข้าราชกาารทหาร ปราณบุรี พบเชื้อ 18 มค (+3)	PK22033 PK22032 PK22031 PK21947			6
รายแรก 21868 เมือง ญ ไทย 68 ปี รับจ้าง พบเชื้อ 18 มค (+1)	PK22044			2
รายแรก 21869 หัวหิน ญ ไทย 2 ปี พบเชื้อ 18 มค (+1)	PK22046			2
รายแรก 21658 21659 เมือง ชายของออนไลน์ พบเชื้อ 15 มค (+4)	PK22050 PK22049 PK22048 PK22047			6
รายแรก 21931 เมือง ช ไทย 27 ปี ปศุสัตว์ พบเชื้อ 19 มค (+1)	PK22054			2
รายแรก 21932 เมือง ช ไทย 22 ปี รับจ้าง พบเชื้อ 19 มค (+2)	PK22058 PK22059			3

ความเชื่อมโยงผู้ป่วยรายใหม่วันที่ 22 ม.ค.65 จ.ประจวบคีรีขันธ์

ผู้ป่วยสัมพันธ์กับเหตุการณ์ก่อนหน้านี้ (HR)	ผู้ป่วย			
	วงที่ 1	วงที่ 2	วงที่ 3	สะสม (ราย)
รายแรก 21803 หัวหิน ช ไทย 41 xu พบเชื้อ 17 มค (+1)	PK22065			2
รายแรก 21273 หัวหิน ญ ไทย 23 ปี พบเชื้อ 9 มค (+1)	PK22069 PK21962 PK21961 PK21960 PK21892 PK21891 PK21754 PK21619 PK21374			10
รายแรก 21357 หัวหิน ญ ไทย 28 ปี พบเชื้อ 11 มค (+1)	PK21470 PK21471 PK21472	PK22072 PK21612		6
รายแรก 21901 หัวหิน ญ ไทย 5 ปี พบเชื้อ 17 มค (+1)	PK22075 PK21965			3

ความเชื่อมโยงผู้ป่วยรายใหม่วันที่ 22 ม.ค.65 จ.ประจวบคีรีขันธ์

	ผู้ป่วย			
	วงที่ 1	วงที่ 2	วงที่ 3	สะสม (ราย)
ผู้ป่วยที่ตรวจพบใหม่จากการเฝ้าระวัง (+39)	PK22010, PK22012, PK22013, PK22016 PK22017 PK22018 PK22019, PK22023(ลัมผัสผป.เข้าข่าย), PK22024, PK22026 PK22027 PK22028, PK22036, PK22037,PK22038, PK22039, PK22040(ลัมผัสผป.เข้าข่าย), PK22045, PK22055, PK22042 PK22041(ลัมผัสผป.เพชรบุรี), PK22051, PK22052, PK22053, PK22057, PK22060, PK22062, PK22063 PK22064(ลัมผัสผป.นครปฐม), PK22066, PK22067, PK22070(ลัมผัสผป.เข้าข่าย), PK22071(ลัมผัสผป.เข้าข่าย), PK22073(ลัมผัสผป.กทม.), PK22074, PK22076, PK22077(ลัมผัสผป.เข้าข่าย), PK22078, PK22081			
ผู้ป่วยที่พบใหม่ติดต่อจากต่างจังหวัด (+4)	PK22011, PK22061, PK22068, PK22080			
ผู้ป่วยที่พบใหม่ติดต่อจากต่างประเทศ (+3)	PK22082, PK22083, PK22084			

ผลการติดตามผู้สัมผัสเสี่ยงสูง HIGH RISK รายอำเภอ จ.ประจวบคีรีขันธ์

ข้อมูล 22 ม.ค. 65

อำเภอ/กลุ่มเสี่ยง	วันนี้ (สาย)		สะสม ตั้งแต่ 1 เมย. 64			การติดตามที่ยังอยู่ในระยะ 14 วัน		คงเหลือติดตาม	ร้อยละ
	HCW	NON HCW	HCW	NON HCW	รวม	HCW	NON HCW		
หัวหิน	0	74	317	16712	17029	4	753	757	4.4
ปราณบุรี	0	15	75	8854	8929	0	147	147	1.6
สามร้อยยอด	0	15	43	2950	2993	0	241	241	8.1
กุยบุรี	0	30	10	2053	2063	0	72	72	3.5
เมือง	0	33	67	9340	9407	0	56	56	0.6
ทับสะแก	0	0	9	1182	1191	0	114	114	9.6
บางสะพาน	0	5	47	4496	4543	0	38	38	0.8
บางสะพานน้อย	0	1	8	1335	1343	0	73	73	5.4
รวม	0	173	576	46922	47498	4	1494	1498	3.2

HCW = บุคลากรทางการแพทย์

NON HCW = ไม่ใช่บุคลากรทางการแพทย์

สรุปผลการฉีดวัคซีนโควิด 19 จังหวัดประจวบคีรีขันธ์

ผลการให้บริการวัคซีน ณ วันที่ 21 มกราคม 2565 เวลา 22.00 น.



ฉีดวัคซีนทั้งหมด

897,523

+ เพิ่มวันนี้

1,373



จำนวนผู้ได้รับวัคซีน จำแนกรายเข็มและชนิด วัคซีน	เข็มที่ 1					เข็มที่ 2					
	sinovac	AstraZeneca	Sinopharm	Pfizer	Moderna	sinovac	AstraZeneca	Sinopharm	Pfizer	Moderna	Johnson & Johnson
+เพิ่มขึ้นวานนี้ (โด๊ส)	2	17	14	7	21	0	35	0	94	110	0
รวมรายใหม่ (ราย)	61					239					
ตั้งแต่วันที่ 1 เมษายน 2564	219,433	55,490	90,556	46,160	2,129	23,437	222,837	87,071	50,406	5,764	444
สะสม (ราย)	413,768					389,959					
จำนวนผู้ได้รับวัคซีน จำแนกรายเข็มและชนิด วัคซีน	เข็มที่ 3					เข็มที่ 4					
	sinovac	AstraZeneca	Sinopharm	Pfizer	Moderna	sinovac	AstraZeneca	Sinopharm	Pfizer	Moderna	
+เพิ่มขึ้นวานนี้ (โด๊ส)	0	557	0	165	225	0	2	0	8	116	
รวมรายใหม่(ราย)	947					126					
ตั้งแต่วันที่ 1 เมษายน 2564	22	58,556	42	23,962	6,224	0	243	1	2,496	2,250	
สะสม (ราย)	88,806					4,990					

ร้อยละความครอบคลุมของการได้รับวัคซีน COVID-19 รายอำเภอ

เป้าหมายประชาชนควรได้รับวัคซีน เพื่อให้เกิดภูมิคุ้มกันระดับจังหวัด 404,665 คน

ข้อมูล 22 ม.ค.65

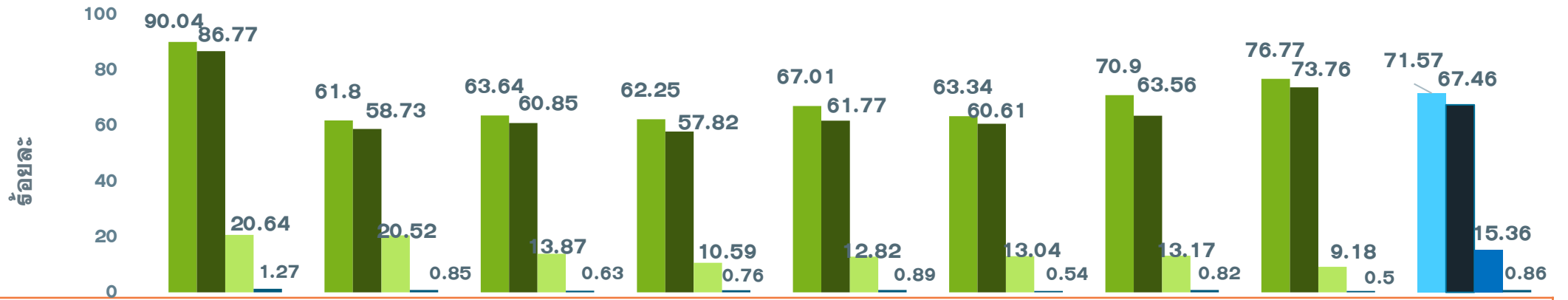

	หัวหิน	ปราณบุรี	300 ยอด	กุยบุรี	เมือง	ทับสะแก	บางพาน	พานน้อย	จังหวัด
ประชากรเป้าหมาย	126905	82872	52915	45676	94233	51433	81533	42527	578094
จำนวนโดสทั้งหมด เข็ม 1+2+3	252193	117594	73550	60026	134261	70736	121030	68133	897523
จำนวนได้รับเข็ม 1	114271	51211	33675	28433	63146	32576	57806	32650	413768
ร้อยละความครอบคลุม	90.04	61.80	63.64	62.25	67.01	63.34	70.90	76.77	71.57
จำนวนได้รับเข็ม 2 ครบเกณฑ์	110115	48671	32198	26409	58204	31173	51821	31368	389959
ร้อยละความครอบคลุม	86.77	58.73	60.85	57.82	61.77	60.61	63.56	73.76	67.46
จำนวนได้รับเข็ม 3 กระตุ้น	26198	17004	7341	4836	12076	6709	10738	3904	88806
ร้อยละความครอบคลุม	20.64	20.52	13.87	10.59	12.82	13.04	13.17	9.18	15.36
จำนวนได้รับเข็ม 4 กระตุ้น	1609	708	336	348	835	278	665	211	4990
ร้อยละความครอบคลุม	1.27	0.85	0.63	0.76	0.89	0.54	0.82	0.50	0.86

ผลงานการฉีดวัคซีน COVID-19 ตามกลุ่มเป้าหมาย จ.ประจวบคีรีขันธ์

ข้อมูล 22 ม.ค.65

กลุ่มเป้าหมาย	เป้าหมาย	เข็มที่ 1 (คน)	+เพิ่ม	ร้อยละ	เข็มที่ 2 (คน)	+เพิ่ม	ร้อยละ	เข็มที่ 3 (คน)	+เพิ่ม	ร้อยละ	เข็มที่ 4 (คน)	+เพิ่ม	ร้อยละ
1. ผู้ที่มีอายุ 60 ปีขึ้นไป	87,976	61,249	17	69.62	57,984	58	65.91	15,691	165	17.84	23	2	0.03
2. ผู้ที่มีโรคประจำตัว 7 กลุ่ม	42,486	38,869	3	91.49	37,187	9	87.53	9,212	113	21.68	76	5	0.18
3. หญิงตั้งครรภ์	2,292	682	0	29.76	622	2	27.14	58	0	2.53	0	0	0.00
รวม 608	132,754	100,800	20	75.93	95,793	69	72.16	24,961	278	18.80	99	7	0.07
4. บุคลากรทางการแพทย์ฯ	5,839	6,069	0	103.94	6,039	0	103.43	5,545	1	94.96	3,767	23	64.51
5. อสม.	7,200	5,857	0	81.35	5,713	1	79.35	3,543	10	49.21	456	50	6.33
6. জনত.দাঁহনহাঁ	12,725	15,425	0	121.22	15,256	2	119.89	9,858	16	77.47	327	32	2.57
7. ประชาชนทั่วไป 18-59 ปี	240,814	252,402	41	104.81	237,361	165	98.57	44,469	641	18.47	338	13	0.14
8. นักเรียน อายุ 12-17 ปี	33,604	33,041	0	98.32	29,590	3	88.05	186	0	0.55	3	0	0.01

ผลงานฉีดวัคซีน COVID-19 กลุ่มเป้าหมาย 608 รายอำเภอ เข็มที่ 1 จ.ประจวบคีรีขันธ์

ข้อมูล 22 ม.ค.65

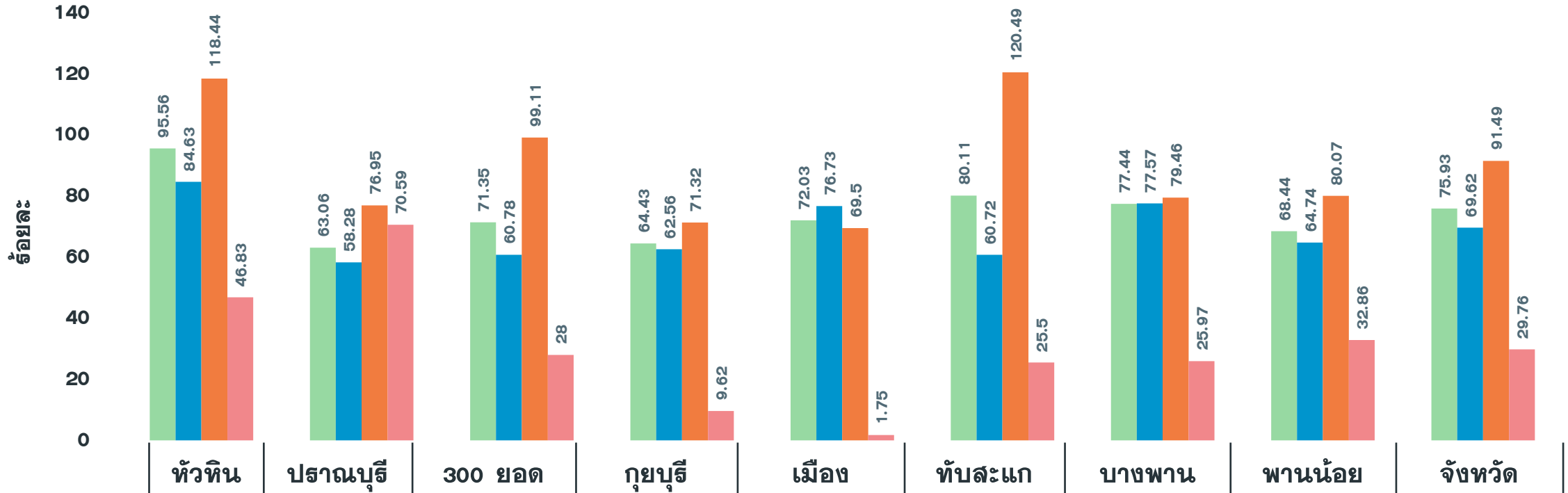

จำนวนเข็มที่ 1 (สะสม)	24,709	11,545	9,717	7,760	15,146	11,437	13,624	6,862	100,800
รวมกลุ่ม 608 เข็ม 1	95.56	63.06	71.35	64.43	72.03	80.11	77.44	68.44	75.93
ผู้มีอายุ 60 ปี	84.63	58.28	60.78	62.56	76.73	60.72	77.57	64.74	69.62
ผู้ป่วย 7 กลุ่มโรค	118.44	76.95	99.11	71.32	69.50	120.49	79.46	80.07	91.49
หญิงตั้งครรภ์	46.83	70.59	28.00	9.62	1.75	25.50	25.97	32.86	29.76

ผลงานฉีดวัคซีน COVID-19 กลุ่มเป้าหมาย 608 รายอำเภอ เข็มที่ 2 จ.ประจวบคีรีขันธ์

ข้อมูล 22 ม.ค.65

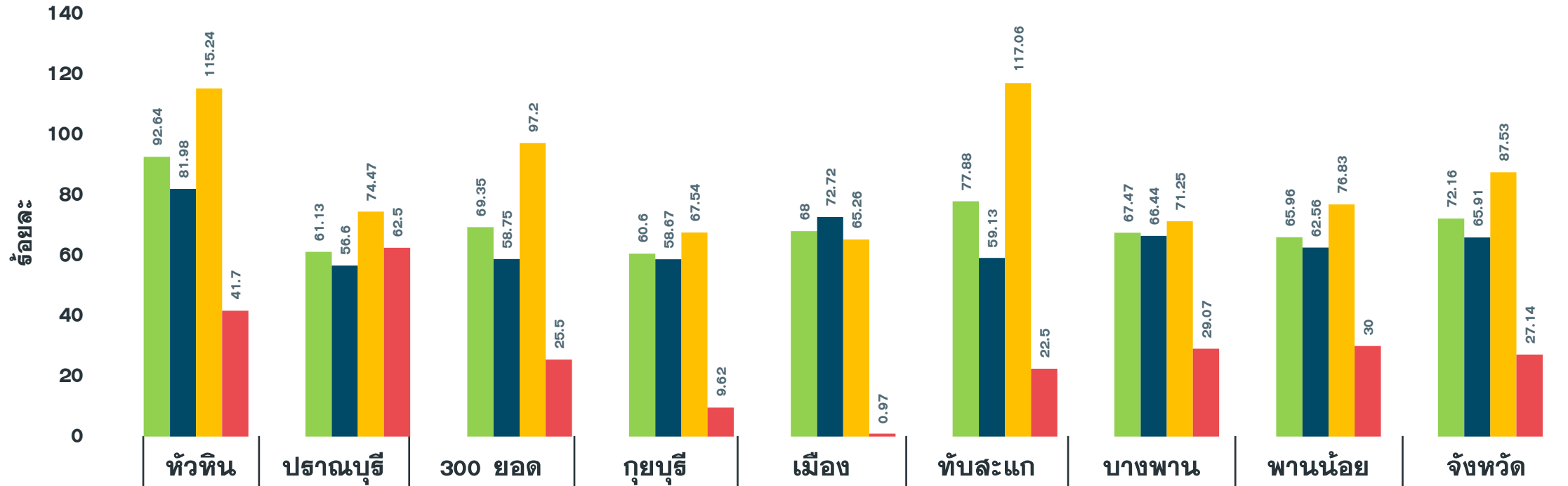

จำนวนเข็มที่ 2 (สะสม)	23,955	11,192	9,445	7,299	14,300	11,119	11,870	6,613	95,793
รวมกลุ่ม 608 เข็ม 2	92.64	61.13	69.35	60.60	68.00	77.88	67.47	65.96	72.16
ผู้มีอายุ 60 ปี	81.98	56.60	58.75	58.67	72.72	59.13	66.44	62.56	65.91
ผู้ป่วย 7 กลุ่มโรค	115.24	74.47	97.20	67.54	65.26	117.06	71.25	76.83	87.53
หญิงตั้งครรภ์	41.70	62.50	25.50	9.62	0.97	22.50	29.07	30.00	27.14

ผลงานฉีดวัคซีน COVID-19 กลุ่มเป้าหมาย 608 รายอำเภอ เข็มที่ 3 จ.ประจวบคีรีขันธ์

ข้อมูล 22 ม.ค.65

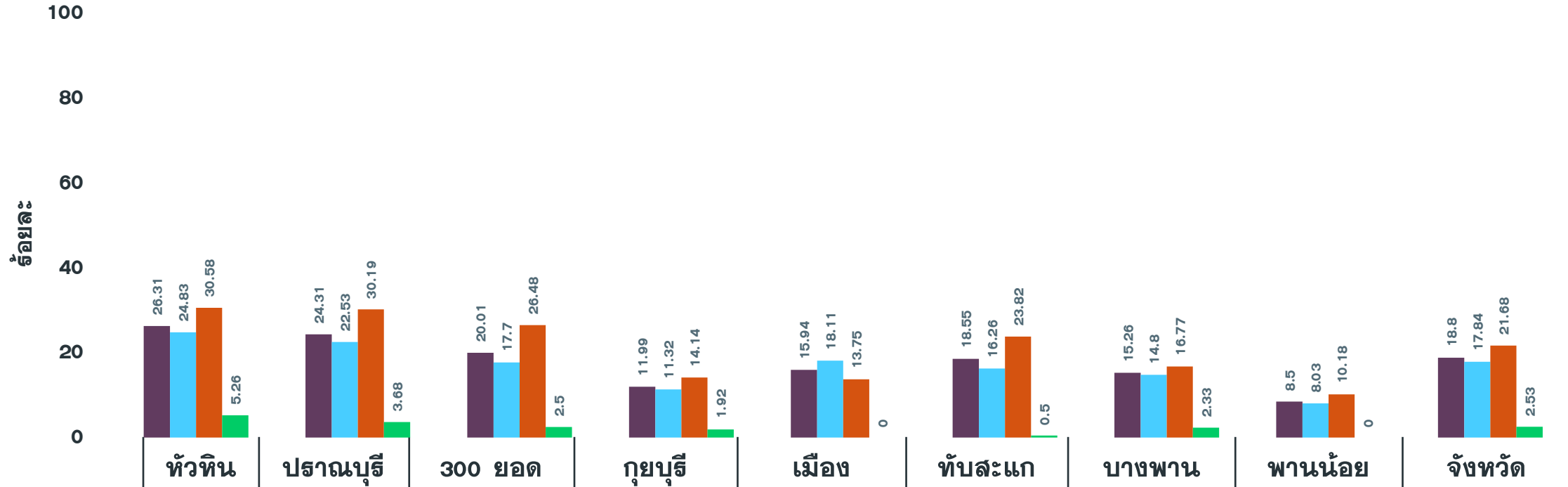

จำนวนเข็มที่ 3 (สะสม)	6,804	4,451	2,725	1,444	3,351	2,649	2,685	852	24,961
รวมกลุ่ม 608 เข็ม 3	26.31	24.31	20.01	11.99	15.94	18.55	15.26	8.50	18.80
ผู้มีอายุ 60 ปี	24.83	22.53	17.70	11.32	18.11	16.26	14.80	8.03	17.84
ผู้ป่วย 7 กลุ่มโรค	30.58	30.19	26.48	14.14	13.75	23.82	16.77	10.18	21.68
หญิงตั้งครรภ์	5.26	3.68	2.50	1.92	0.00	0.50	2.33	0.00	2.53



Vaccine

ฉีดครบ ลดป่วยหนัก



Universal Prevention

ป้องกันตนเองตลอดเวลา
สวมหน้ากาก เว้นระยะห่าง



Covid Free Setting Area, District, Community

สถานที่บริการพร้อม
ผู้ให้บริการฉีดวัคซีนครบ ตรวจ ATK ทุกสัปดาห์



ATK (Antigen Test Kit)

พร้อมตรวจเสมอ เมื่อใกล้ชิด
คนติดเชื้อ/มีอาการทางเดินหายใจ

