



ศูนย์ปฏิบัติการภาวะฉุกเฉินด้านการแพทย์และสาธารณสุข
สำนักงานสาธารณสุขจังหวัดพระจวบคีรีขันธ์
กรณี โรคติดเชื้อไวรัสโคโรนา 2019

ฉบับที่ 705 EOC ครั้งที่ 409 วันที่ 23 มกราคม 2565 เวลา 09.00 น.

OMICRON
SARS-COV-2 VARIANT

code: B.1.1.529





รายงานสถานการณ์ COVID-19 ประจวบคีรีขันธ์

ประจวบคีรีขันธ์ ตั้งแต่ 1 ม.ค.-23 ม.ค.2565

รายใหม่วันนี้

+72

ในจังหวัด 57 นอกจังหวัด 15

จำนวนผู้ป่วยสะสม

1,460

รักษาหาย

815

เสียชีวิต

3(+0)

ผลงานการฉีดวัคซีน

รวมฉีดเพิ่มวานนี้ 0 โดส
รวมฉีดแล้ว 897,523 โดส

ระบบเฝ้าระวังฯ

69

ระบบเฝ้าระวังและ
บริการสะสม

1,367



การใช้เตียงรักษาผู้ป่วย

เรือนจำ

0

เรือนจำสะสม

0

หลบหนีเข้าเมือง

0

หลบหนีเข้าเมืองสะสม

1

ติดจากต่างประเทศ

3

ติดจากต่างประเทศสะสม

92

ทั้งหมด

ใช้ไป

คงเหลือ

อัตราครองเตียง

1,214

381

833

31.4

ระดับเตียงตามความรุนแรงของโรค

สาย

ระดับ

0

(Home isolation&community isolation)

225

ระดับ

1

(ไม่ใช้ Oxygen)

376

ระดับ

2.1

(ใช้ oxygen low flow)

2

ระดับ

2.2

(ใช้ oxygen high flow)

2

ระดับ

3

(ใส่ท่อ & เครื่องช่วยหายใจ)

1



เข็มที่ 1

+61 สาย



ร้อยละ 71.6
ของประชากร

สะสม 413,768 สาย



เข็มที่ 2

+239 สาย



ร้อยละ 67.4
ของประชากร

สะสม 389,909 สาย



เข็มที่ 3

+947 สาย



ร้อยละ 15.1
ของประชากร

สะสม 88,806 สาย



เข็มที่ 4

+126 สาย



ร้อยละ 0.8
ของประชากร

สะสม 4,990 สาย

จำนวนผู้ป่วยสะสมตั้งแต่ปี 2563

ป่วย

รักษาหาย

เสียชีวิต

22,169

21,400 (96.5%)

127 (0.6%)

ตรวจ ATK พบเชื้อวันนี้

38

จำนวน ATK พบเชื้อสะสม

372

แนวโน้มการพบผู้ป่วย COVID-19 ตามวันที่รายงาน จ.พระจวบคีรีขันธ์

ณ 23 ม.ค.65

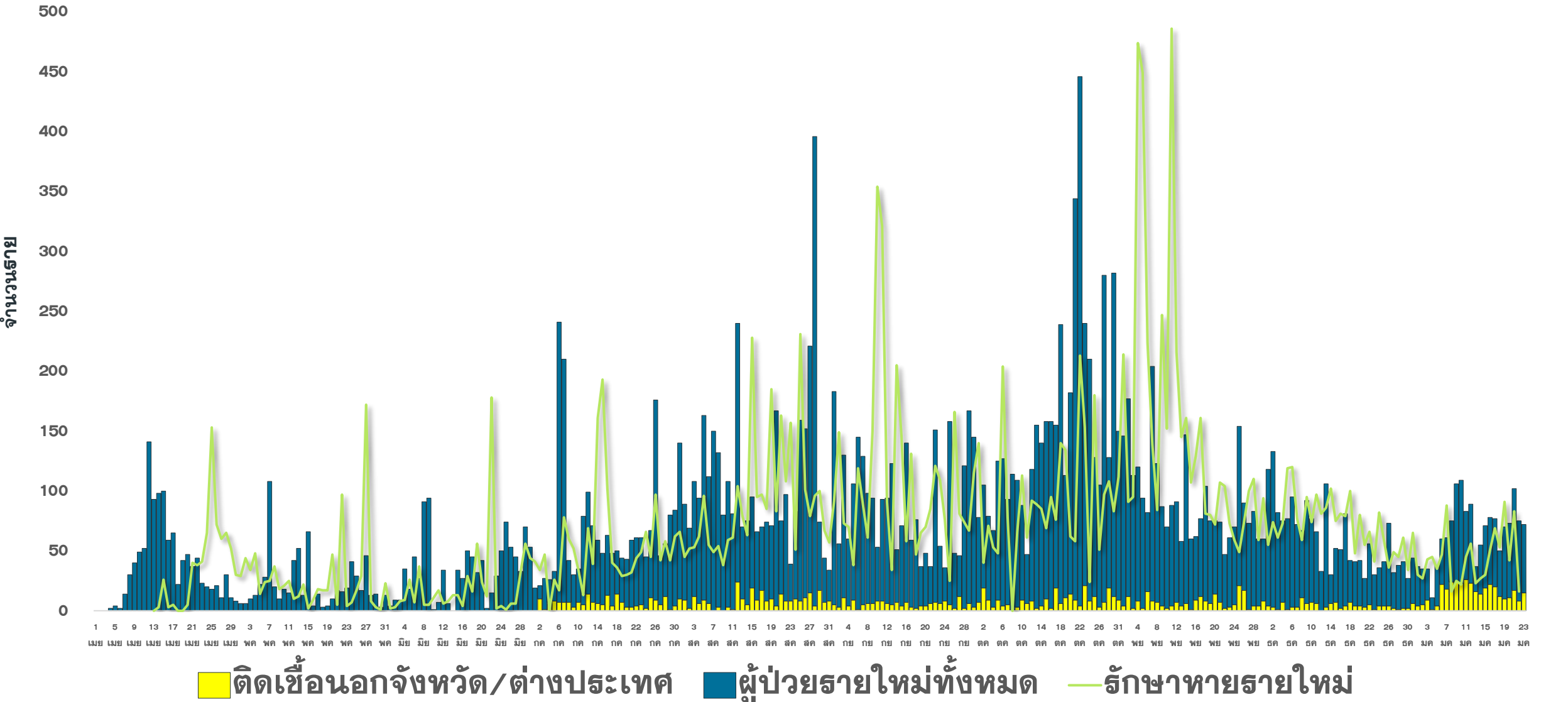

แนวโน้มผู้ป่วย COVID-19 ตามวันเริ่มป่วย จำแนกประเภทความเสี่ยง

ตั้งแต่ 25 มี.ค.-23 ม.ค.65

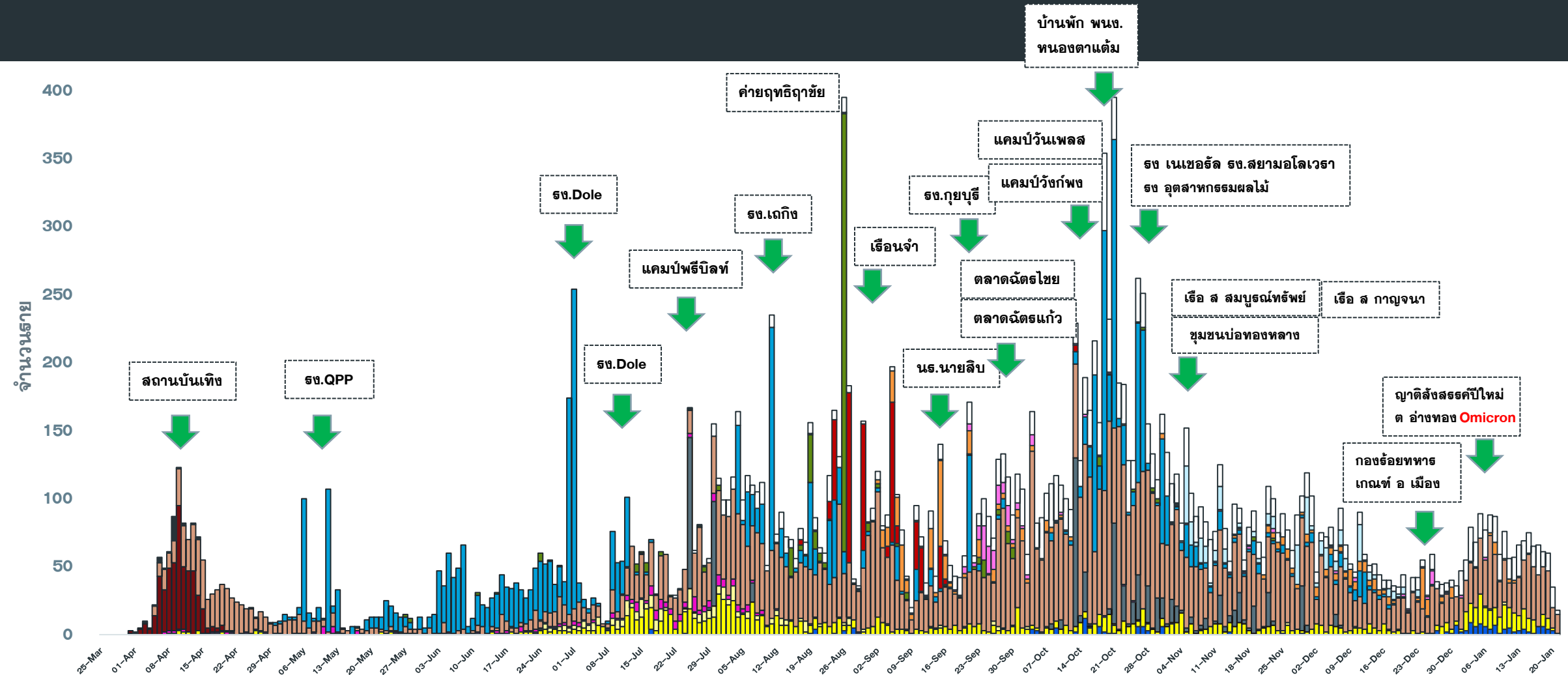

- ติดเชื้อจาก ตปท
- แคมป์คนงาน
- สัมผัสใกล้ชิดผู้ป่วยยืนยันก่อนหน้า
- AS ACF
- ตลาด
- ติดเชื้อจากต่างจังหวัด
- ไปสถานที่ชุมชน เช่น สถานที่ท่องเที่ยว ตลาด ห้างสรรพสินค้า
- อาชีพเสี่ยง เช่น ทำงานในสถานที่แออัด
- เรือนจำ
- ประมง
- รับจาก ตจว
- สถานที่แออัด
- รวมโรงงาน
- ค่ายทหาร
- ติดเชื้อในชุมชน/ระหว่างสอบ

จำนวนผู้ป่วย COVID-19 รายอำเภอ จ.ประจวบคีรีขันธ์ ตามวันที่รายงาน

ข้อมูล 23 ม.ค. 65

อำเภอ	ผป.สะสม ตั้งแต่ ม.ค.	จำนวนผู้ป่วยในช่วง 14 วันล่าสุด								
		ผป.สะสม 7 วัน ก่อนหน้า 9-15 มค	16 ม.ค.	17 ม.ค.	18 ม.ค.	19 ม.ค.	20 ม.ค.	21 ม.ค.	22 ม.ค.	ผป.สะสม 14 วัน ล่าสุด
หัวหิน	755	295	37	30	38	36	52	21	26	535
ปราณบุรี	153	57	11	3	7	10	7	21	12	128
สามร้อยยอด	114	40	1	2	4	6	7	7	9	76
กุยบุรี	40	2	0	0	6	1	12	1	0	22
เมือง	147	46	16	4	4	12	10	17	8	117
ทับสะแก	76	18	9	8	0	4	3	2	4	48
บางสะพาน	55(2)	24(2)	2	3	1	0	1	2	2	35(2)
บางพานน้อย	27(2)	8(1)	0	0	0	1	0	1	8	18(1)
เรื่อนจำ	0	0	0	0	0	0	0	0	0	0
หลบหนีเข้าเมือง	1	0	0	0	0	0	0	0	0	0
ต่างประเทศ	92	32	1	0	2	3	10	3	3	54
รวม	1,460(4)	522(3)	77	50	62	73	102	75	72	1,033(3)

แนวโน้มผู้ป่วยรายวัน COVID-19 ตำบลพื้นที่ HUAHIN RECHARGE

(ต.หัวหิน และ ต.หนองแก) ตั้งแต่ 1 ตุลาคม 64

ข้อมูล 23 ม.ค.65

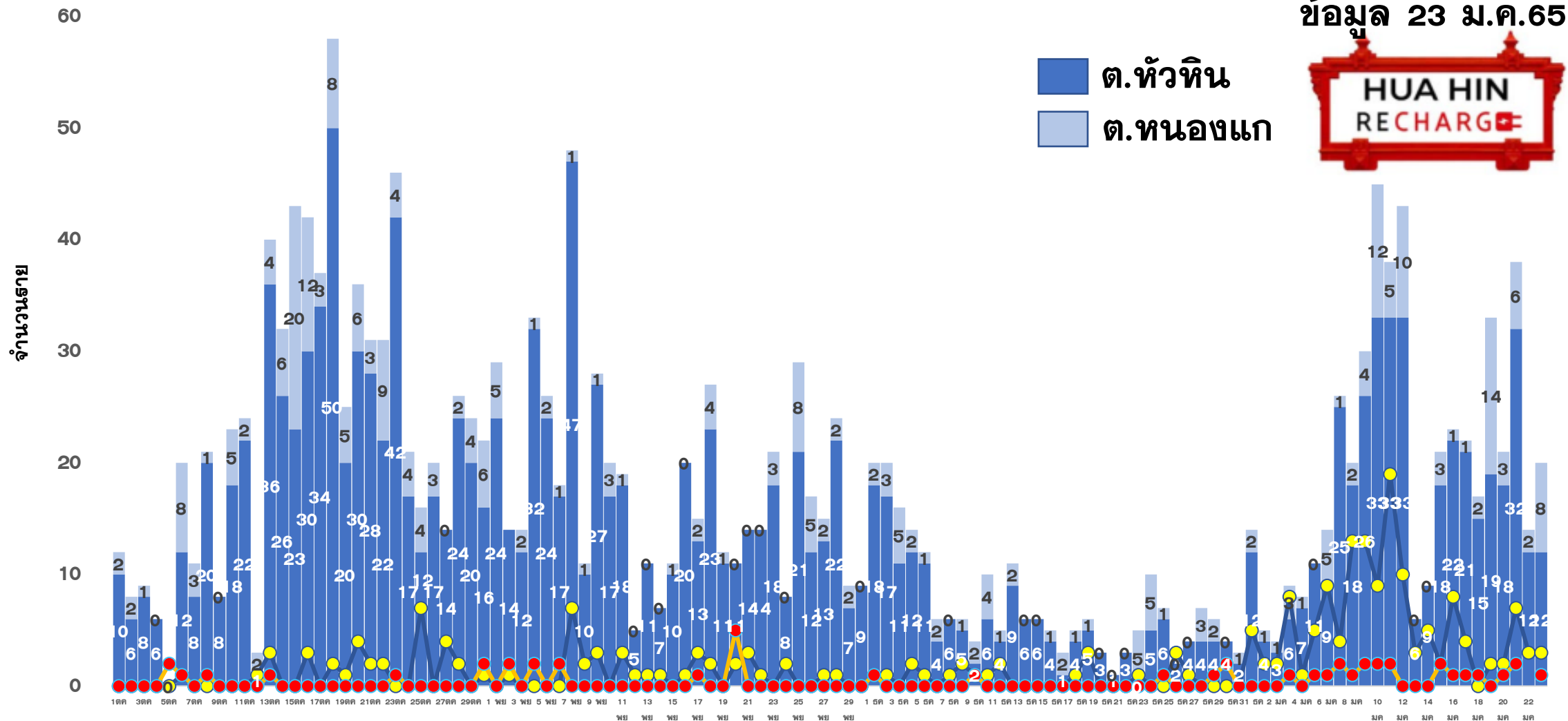

■ ต.หัวหิน
■ ต.หนองแก



● หัวหิน ติดจากต่างจังหวัด/ต่างประเทศ

● หนองแก ติดจากต่างจังหวัด/ต่างประเทศ



ผลการดำเนินการรับนักท่องเที่ยวต่างชาติ อ.หัวหิน จ.ประจวบคีรีขันธ์



สถานการณ์ COVID-19

ตั้งแต่ 1 ม.ค.65

ผู้ป่วยวันนี้ ผู้ป่วยสะสม รักษาหาย

72

1,460

815



ร้อยละความครอบคลุมวัคซีน

จังหวัด

หัวหิน

เข็ม 1

71.6

90.0

เข็ม 2

67.5

86.8



การใช้เตียงรักษาผู้ป่วย

ทั้งหมด ไข้ไป คงเหลือ อัตราครองเตียง

จังหวัด

1,214

381

833

31.4

หัวหิน

263

56

207

21.3



จำนวนนักท่องเที่ยวอำเภอหัวหิน สะสม
ตั้งแต่ 1 พ.ย.-22 ม.ค.65

เข้าพักโรงแรม **12,626**

จากแบบ 5.5.4 **13,246**

จำนวนจองห้องพัก Sandbox (คืน) **2,872**



ผลการตรวจ COVID-19 นักท่องเที่ยวต่างชาติ

จำนวนนักท่องเที่ยว รับการตรวจวันนี้	ติดเชื้อจากการตรวจ ครั้งแรก		ติดเชื้อจากการตรวจ ครั้งที่ 2	
	Test & Go	Sandbox	Test & Go	Sandbox
57	3	0	0	3
จำนวนตรวจสะสม	ยอดสะสมตรวจติดเชื้อ ครั้งแรก		ยอดสะสมตรวจติดเชื้อ ครั้งที่ 2	
2,565	1027	0	4	93



5 ลำดับสูงสุด นทท.

กลุ่ม Sandbox

RUSSIAN	695
BRITISH	72
DANISH	47
FINNISH	25
GERMAN	21

มาตรฐานความปลอดภัย
ด้านสุขอนามัยหัวหิน (แห่ง)



179



214



121

จัดทำโดย

สำนักงานสาธารณสุขจังหวัดประจวบคีรีขันธ์

คลัสเตอร์สะสมของพบ COVID-19 ตั้งแต่ 1 เม.ย.-23 ม.ค.65 จ.ประจวบคีรีขันธ์

อำเภอ	จำนวน Cluster สะสม (10 ราย+)	ควบคุมได้ ภายใน 28 วัน	ร้อยละที่ ควบคุม ได้	Cluster ควบคุมไม่ได้ ใน 28 วัน	จำนวน Cluster ที่พบผู้ป่วยรายสุดท้าย อยู่ในช่วง 14 วัน ก่อนหน้า				
					จำนวน	ควบคุมได้ ภายใน 14 วัน	ร้อยละ	เกิน 14 วัน ไม่ถึง 28 วัน	เกิน 28 วัน
หัวหิน	57	52	91.2	ธง.โดล/ชุมชนเนपाल-ใต้รุ่ง / นธ.นายสิบ/ต.ฉัตรไชย/ธธ.ทหาร	1	1	100.0	0	0
ปราณบุรี	38	34	89.5	ตลาดฉัตรแก้ว/ธง.สยาม ธง.เนเชอรัล/ธง.ไฮเดอิก	0	0	0.0	0	0
สามร้อยยอด	21	21	100.0	—	3	3	100.0	0	0
กุยบุรี	11	9	81.8	บ้านเพื่อนกุยบุรี/ธง.กุยบุรี	2	2	100.0	0	0
เมือง	33	32	97.0	เรือนจำ	1	1	100.0	0	0
ทับสะแก	3	3	100.0	—	3	3	100.0	0	0
บางสะพาน	27	27	100.0	—	0	0	0.0	0	0
บางพานน้อย	10	10	100.0	—	0	0	0.0	0	0
รวม	200	188	94.0	12	10	10	100.0	0	0

แผนที่แสดงคลัสเตอร์ COVID-19 ในจังหวัดประจวบคีรีขันธ์ ข้อมูล 23 ม.ค.65

คลัสเตอร์ที่พบผู้ป่วยในช่วง 14 วันล่าสุด

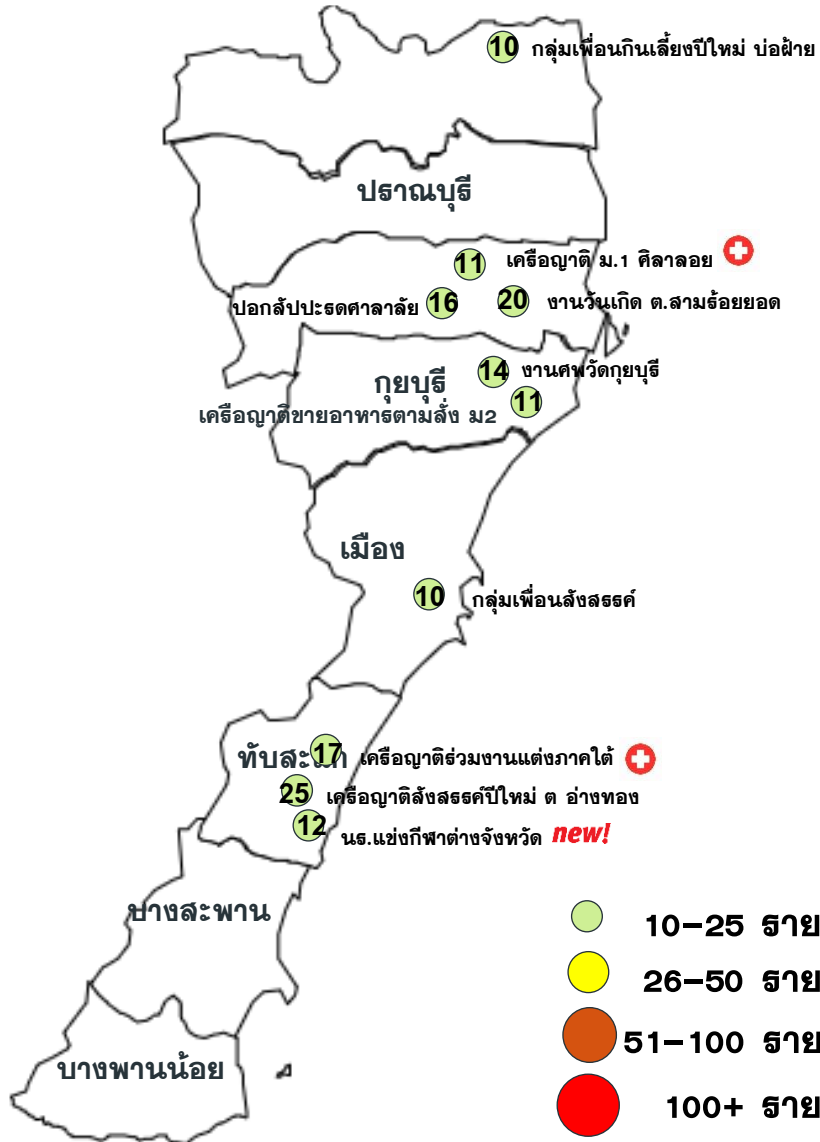

คลัสเตอร์	ประเภท	จำนวนผู้ป่วย	ผป.หายสุดท้าย
ญาติสังสรรค์ปีใหม่ อ่างทอง	สังสรรค์	25	15 มค
เครื่องญาติขายอาหารตามสั่ง	เครื่องญาติ	11	11 มค
งานวันเกิด ต.สามร้อยยอด	สังสรรค์	20	21 มค
กลุ่มเพื่อนสังสรรค์ อ.เมือง	สังสรรค์	10	13 มค
เครื่องญาติร่วมงานแต่งงานภาคใต้	งานแต่ง	17(+1)	20 มค
ปอกลับประต ต.ศาลาลัย	รวมกลุ่ม	16	19 มค
เพื่อนกินเลี้ยงปีใหม่ บ่อฝ้าย	สังสรรค์	10	18 มค
เครื่องญาติ ม 1 ตีลาลอย	เครื่องญาติ	14(+2)	22 มค
งานศพวัดกุยบุรี	งานศพ	14	21 มค
นธ.แข่งกีฬาต่างจังหวัด NEW!	รวมกลุ่ม	12(+3)	22 มค

จำนวนทั้งหมด 10 คลัสเตอร์
ควบคุมได้ ภายใน 21-28 วัน
จำนวน 10 คลัสเตอร์

แนวโน้มพบในกลุ่มที่มีการเลี้ยงสังสรรค์ งานเค้ทดาว์น งานวันเกิด งานแต่งงาน งานศพ เครื่องญาติ และผู้ที่เดินทางกลับจากไปเที่ยวต่างจังหวัด เป็นต้น

ความเชื่อมโยงผู้ป่วยรายใหม่วันที่ 23 ม.ค.65 จ.ประจวบคีรีขันธ์ CLUSTER ที่ต้องเฝ้าระวังเป็นพิเศษ

จำนวนผู้ป่วยรายใหม่	72 ราย
เพศชาย	31 ราย
เพศหญิง	41 ราย
สัญชาติไทย	63 ราย
สัญชาติเมียนมาร์	1 ราย
สัญชาติเยอรมัน	3 ราย
สัญชาติอังกฤษ	1 ราย
สัญชาติออสเตรเลีย	1 ราย
สัญชาติสวีเดน	3 ราย
มีอาการ	56 ราย
ไม่มีอาการ	16 ราย
ติดเชื้อในจังหวัด	57 ราย
ติดเชื้อนอกจังหวัด	12 ราย
ติดเชื้อต่างประเทศ	3 ราย

Cluster เครือญาติร่วมงานแต่งภาคใต้

จำนวนผู้ป่วยที่เชื่อมโยงทั้งหมด 17 ราย

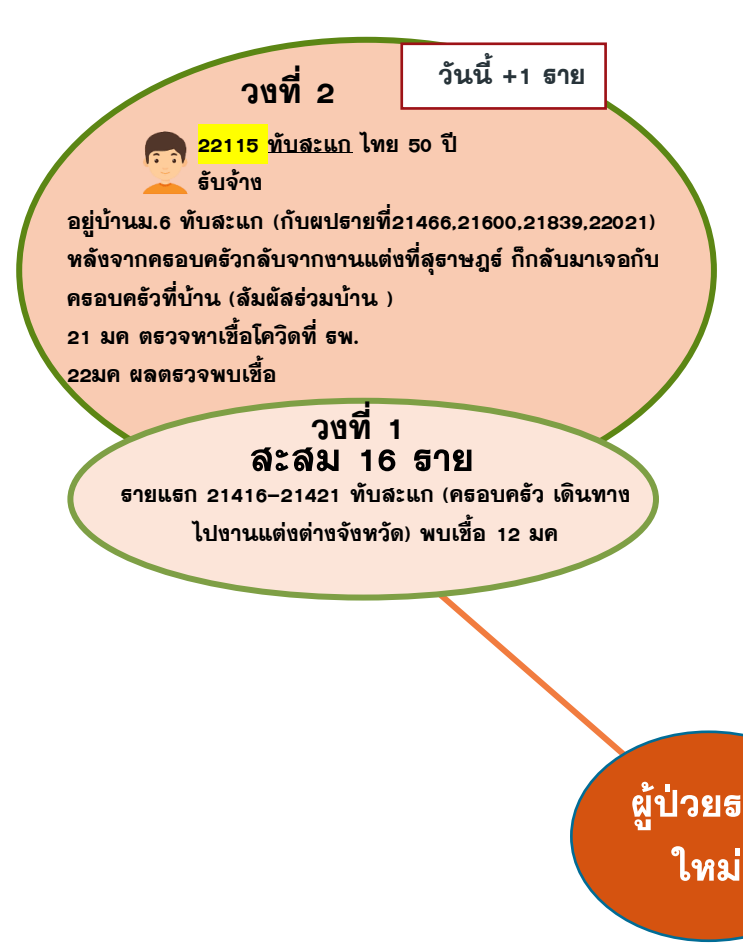

Cluster หมู่ 1 ตีลาลอย

จำนวนผู้ป่วยที่เชื่อมโยงทั้งหมด 14 ราย

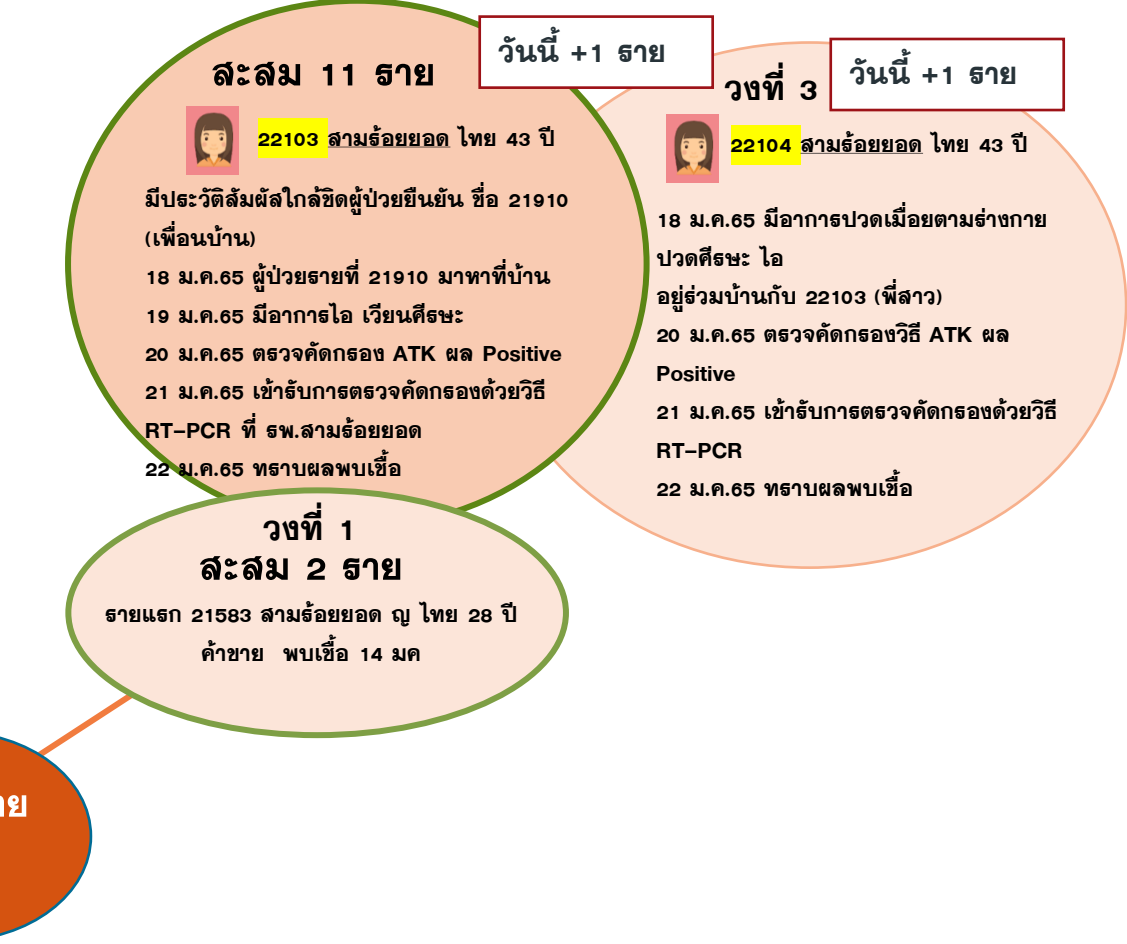

ความเชื่อมโยงผู้ป่วยรายใหม่วันที่ 23 ม.ค.65 จ.ประจวบคีรีขันธ์ CLUSTER ที่ต้องเฝ้าระวังเป็นพิเศษ

Cluster นักเรียนแยงกีฬาต่างจังหวัด

จำนวนผู้ป่วยที่เชื่อมโยงทั้งหมด 12 ราย

สะสม 12 ราย

วันนี้ +3 ราย

รายแรก 21601 21602 ทับสะแก

นักเรียนธ.อรุณวิทยา พบเชื้อ 15 มค



22112 ทับสะแก ไทย 17 ปี
นักเรียน โรงเรียนอรุณ

เป็นนักกีฬาบอลของโรงเรียน
16 มค มีอาการ ไอ เจ็บคอ



22113 ทับสะแก ไทย 30 ปี
ครู/โค้ชนักกีฬา



22114 ทับสะแก ไทย 16 ปี
นักเรียน

เป็นนักกีฬาบอลของโรงเรียน
18 มค มีอาการไอ

- 5 มค เดินทางไป จ.กาญจนบุรี โดยรถตู้ของโรงเรียนกับทีมนักกีฬา 13 คน และครู 1 คน พักที่ โรงเรียนวิสุทธิรังษี อ.เมือง
- 6 มค ไปซื้อของกินของที่ตลาดหน้า โรงเรียนกาญจนา อ.เมือง มารับประทานที่ห้องพัก
- 7 มค ไป ซ่อมวอลเลย์บอลที่ โรงเรียนกาญจนา และไปซื้อกินที่ตลาดหน้า โรงเรียนกาญจนา
- 8 มค อยู่ที่พักไม่ได้ไปไหน 9 มค ไปแข่งวอลเลย์บอลที่มหาวิทยาลัยราชภัฏกาญจนบุรี แข่งกับทีมของ จ.อ่างทอง
- 10 มค แข่งวอลเลย์บอลกับทีม จ.อยุธยา และทราบว่าทีมนักกีฬาของ จ.เพชรบุรี ตรวจ ATK ผล Positive ซึ่งพักอาคารเดียวกัน ใช้น้ำร่วมกัน
- 11 มค มี จนท.สาธารณสุขมาตรวจ ATK ให้ ผลNegative
- 12 มค เดินทางออกจากที่พักเพื่อกลับ จ.ประจวบ และแวะซื้อของที่โลบิ้นสันเพชรบุรี และแวะรับประทานอาหารที่ตลาดได้รุ่งประจวบ และกลับมาถึงโรงเรียนอรุณวิทยา เข้าห้องพักนักกีฬาของโรงเรียน
- 13 มค กักตัวอยู่ที่ห้องพักร่วมกับเพื่อนนักกีฬา 13 คน
- 15 มค ทราบว่าเพื่อน ผ.ป.รายที่ 21601,21602 ตรวจพบเชื้อโควิด19
- 16 มค ไปตรวจหาเชื้อโควิด19 ที่ รพ.ทับสะแก
- 17 มค ทราบผลตรวจไม่พบเชื้อ 21 มค ไปตรวจหาเชื้อโควิด19 ที่ รพ.ทับสะแก
- 22 มค ทราบผลตรวจยืนยันพบเชื้อโควิด19

ผู้ป่วยรายใหม่

ความเชื่อมโยงผู้ป่วยรายใหม่วันที่ 23 ม.ค.65 จ.ประจวบคีรีขันธ์

ผู้ป่วยสัมผัสกับเหตุการณ์ก่อนหน้า (HR)	ผู้ป่วย			
	วงที่ 1	วงที่ 2	วงที่ 3	สะสม (ราย)
รายแรก 21448 นวก.สาธารณสุข, 21449 เกล็ดกธ รพ.บางสะพาน พบเชื้อ 12 มค (+1)	PK21780 PK21735 PK21569 PK21662 PK21663 PK21528	PK22093		9
รายแรก 21835 บางสะพานน้อย ช ไทย 65 ทำสวน พบ เชื้อ 18 มค (+6)	PK22097 PK22098 PK22099 PK22100 PK22101 PK22102			7
รายแรก 21915 สามร้อยยอด ญ ไทย 53 ปี พบเชื้อ 19 มค (+1)	PK22105			2
รายแรก 22013 สามร้อยยอด ช ไทย 67 ปี ธุรกิจส่วนตัว (ลู่อ้อมรถ) พบเชื้อ 20 มค (+4)	PK22108 PK22109 PK22110 PK22111			5
รายแรก 21951 หัวหิน ไทย 29 ปี พยาบาลห้องผ่าตัด พบเชื้อ 19 มค (+1)	PK22116			2
รายแรก 22061 หัวหิน ญ ไทย 24 ปี พบเชื้อ 20 มค (+1)	PK22123			2
รายแรก 21354 หัวหิน ช ไทย 69 ปี ค้าขายของชำ พบเชื้อ 9 มค (+1)	PK22131 PK21632			3
รายแรก 21705 หัวหิน ญ ไทย 30 ปี เลขานุการประชาสัมพันธ์ พบเชื้อ 14 มค (+1)	PK22132			2
รายแรก 21762 หัวหิน ญ ไทย 40 ปี เจ้าของ บ.รักษาความปลอดภัย ช.ห้องเย็น พบเชื้อ 16มค (+1)	PK22136			2

ความเชื่อมโยงผู้ป่วยรายใหม่วันที่ 23 ม.ค.65 จ.ประจวบคีรีขันธ์

ผู้ป่วยสัมพันธ์กับเหตุการณ์ก่อนหน้านี้ (HR)	ผู้ป่วย			
	วงที่ 1	วงที่ 2	วงที่ 3	สะสม (ราย)
ชายแรก 21684 ปราณบุรี ช ไทย 44 ปี ธุรกิจส่วนตัว พบเชื้อ 15 มค (+2)	PK22145 PK22146 PK21948 PK21793			5
ชายแรก 22039 ปราณบุรี ญ ไทย 15 ปี นักเรียน ธร.รัชตวิทยา ม.3/2 พบเชื้อ 20 มค (+6)	PK22148 PK22149 PK22150 PK22151 PK22152 PK22153			7

ความเชื่อมโยงผู้ป่วยรายใหม่วันที่ 23 ม.ค.65 จ.ประจวบคีรีขันธ์

	ผู้ป่วย			
	วงที่ 1	วงที่ 2	วงที่ 3	สะสม (ราย)
ผู้ป่วยที่ตรวจพบใหม่จากการเฝ้าระวัง (+25)	PK22091, PK22092, PK22094, PK22095 PK22096(สัมผัสผป.เพชรบุรี), PK22106 PK22107, PK22117(สัมผัสผป.เข้าข่าย), PK22118(สัมผัสผป.เข้าข่าย), PK22119(สัมผัสผป.เพชรบุรี), PK22120, PK22121 PK22122, PK22124, PK22125(สัมผัสผป.เข้าข่าย), PK22126, PK22128, PK22129, PK22135, PK22137, PK22138, PK22139, PK22140 PK22141, PK22147			
ผู้ป่วยที่พบใหม่ติดเชื้อจากต่างจังหวัด (+9)	PK22085 PK22086 PK22087 PK22088 [PK22089 PK22090 สัมผัสผป.รายที่ 22085- 220889], PK22127, PK22130, PK22133 PK22134(สัมผัส 22133), PK22154 PK22155 PK22156(สัมผัสผป.รายที่ 22154-22155)			
ผู้ป่วยที่พบใหม่ติดเชื้อจากต่างประเทศ (+3)	PK22142, PK22143, PK22144			

ผลการติดตามผู้สัมผัสเสี่ยงสูง HIGH RISK รายอำเภอ จ.ประจวบคีรีขันธ์

ข้อมูล 23 ม.ค. 65

อำเภอ/กลุ่มเสี่ยง	วันนี้ (สาย)		สะสม ตั้งแต่ 1 เมย. 64			การติดตามที่ยังอยู่ในระยะ 14 วัน		คงเหลือติดตาม	ร้อยละ
	HCW	NON HCW	HCW	NON HCW	รวม	HCW	NON HCW		
หัวหิน	0	90	317	16802	17119	4	762	766	4.5
ปราณบุรี	0	11	75	8865	8940	0	150	150	1.7
สามร้อยยอด	0	26	43	2976	3019	0	267	267	8.8
กุยบุรี	0	30	10	2053	2063	0	72	72	3.5
เมือง	0	34	67	9374	9441	0	53	53	0.6
ทับสะแก	0	0	9	1182	1191	0	96	96	8.1
บางสะพาน	0	1	47	4497	4544	0	32	32	0.7
บางสะพานน้อย	0	21	8	1356	1364	0	93	93	6.8
รวม	0	213	576	47105	47681	4	1525	1529	3.2

HCW = บุคลากรทางการแพทย์

NON HCW = ไม่ใช่บุคลากรทางการแพทย์



Vaccine

ฉีดครบ ลดป่วยหนัก



Universal Prevention

ป้องกันตนเองตลอดเวลา
สวมหน้ากาก เว้นระยะห่าง



Covid Free Setting Area, District, Community

สถานที่บริการพร้อม
ผู้ให้บริการฉีดวัคซีนครบ ตรวจ ATK ทุกสัปดาห์



ATK (Antigen Test Kit)

พร้อมตรวจเสมอ เมื่อใกล้ชิด
คนติดเชื้อ/มีอาการทางเดินหายใจ

