



ศูนย์ปฏิบัติการภาวะฉุกเฉินด้านการแพทย์และสาธารณสุข
สำนักงานสาธารณสุขจังหวัดพระจวบคีรีขันธ์
กรณี โรคติดเชื้อไวรัสโคโรนา 2019

ฉบับที่ 709 EOC ครั้งที่ 410 วันที่ 27 มกราคม 2565 เวลา 09.00 น.

OMICRON
SARS-COV-2 VARIANT

code: B.1.1.529





รายงานสถานการณ์ COVID-19 ประจวบคีรีขันธ์

ประจวบคีรีขันธ์ ตั้งแต่ 1 ม.ค.-27 ม.ค.2565

รายใหม่วันนี้

+59

ในจังหวัด 52 นอกจังหวัด 7

จำนวนผู้ป่วยสะสม

1,746

*ปรับเพิ่มรวมผลป.ของวันที่ 31 ธค 64

รักษาหาย

1,048

(60.0%)

เสียชีวิต

3(+0)

(0.2%)

ผลงานการฉีดวัคซีน

รวมฉีดเพิ่มวานนี้ 178 โดส
รวมฉีดแล้ว 918,017 โดส

ระบบเฝ้าระวังฯ

58

ระบบเฝ้าระวังและ
บริการสะสม

1,652

เรือนจำ

0

เรือนจำสะสม

0

หลบหนีเข้าเมือง

1

หลบหนีเข้าเมืองสะสม

2

ติดจากต่างประเทศ

0

ติดจากต่างประเทศสะสม

92

จำนวนผู้ป่วยสะสมตั้งแต่ปี 2563

ป่วย

รักษาหาย

เสียชีวิต

22,418

21,633 (96.5%)

127 (0.6%)

ตรวจ ATK พบเชื้อวันนี้

32

จำนวน ATK พบเชื้อสะสม

501



การใช้เตียงรักษาผู้ป่วย

ทั้งหมด

ใช้ไป

คงเหลือ

อัตราครองเตียง

1,316

350

966

26.6

ระดับเตียงตามความรุนแรงของโรค

สาย

ระดับ

0

(Home isolation&community isolation)

339

ระดับ

1

(ไม่ใช้ Oxygen)

342

ระดับ

2.1

(ใช้ oxygen low flow)

6

ระดับ

2.2

(ใช้ oxygen high flow)

1

ระดับ

3

(ใส่ท่อ & เครื่องช่วยหายใจ)

1



เข็มที่ 1

+22 สาย



ร้อยละ 71.8
ของประชากร

สะสม 414,986 สาย



เข็มที่ 2

+11 สาย



ร้อยละ 67.8
ของประชากร

สะสม 392,023 สาย



เข็มที่ 3

+106 สาย



ร้อยละ 18.1
ของประชากร

สะสม 104,409 สาย



เข็มที่ 4

+39 สาย



ร้อยละ 1.1
ของประชากร

สะสม 6,599 สาย



จำนวนผู้ป่วย COVID-19 รายอำเภอ จ.ประจวบคีรีขันธ์ ตามวันที่รายงาน

ข้อมูล 27 ม.ค. 65

อำเภอ	ผป.สะสม ตั้งแต่ ม.ค.	จำนวนผู้ป่วยในช่วง 14 วันล่าสุด								
		ผป.สะสม 7 วัน ก่อนหน้า 16-22 มค	23 ม.ค.	24 ม.ค.	25 ม.ค.	26 ม.ค.	27 ม.ค.	28 ม.ค.	29 ม.ค.	ผป.สะสม 14 วัน ล่าสุด
หัวหิน	884	240	21	40	25	31				357
ปราณบุรี	190	71	5	8	13	5				102
สามร้อยยอด	146	36	9	0	12	8				65
กุยบุรี	54	20	8	1	2	0				31
เมือง	188	71	11	9	9	1				101
ทับสะแก	84	30	2	0	0	6				38
บางสะพาน	74	11	1	8	2	5				27
บางพานน้อย	32	10	2	1	0	2				15
เรื่อนจำ	0	0	0	0	0	0				0
หลบหนีเข้าเมือง	2	0	0	0	0	1				1
ต่างประเทศ	92	22	1	0	0	0				23
รวม	1,746	511	60	67	63	59				760

แนวโน้มผู้ป่วยรายวัน COVID-19 ตำบลพื้นที่ HUAHIN RECHARGE

(ต.หัวหิน และ ต.หนองแก) ตั้งแต่ 1 ตุลาคม 64

ข้อมูล 27 ม.ค.65

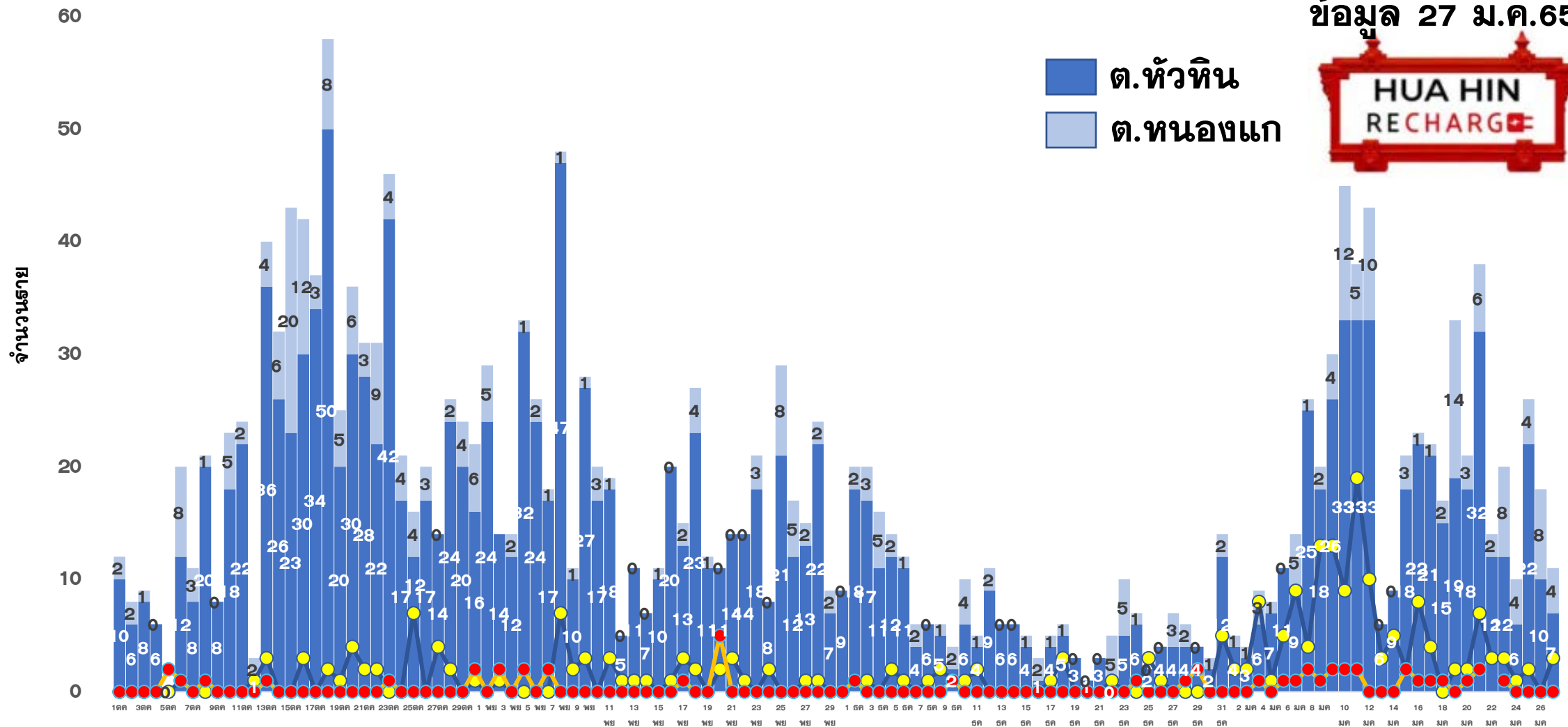

■ ต.หัวหิน
■ ต.หนองแก



●-หัวหิน ติดจากต่างจังหวัด/ต่างประเทศ

●-หนองแก ติดจากต่างจังหวัด/ต่างประเทศ



ผลการดำเนินการรับนักท่องเที่ยวต่างชาติ อ.หัวหิน จ.ประจวบคีรีขันธ์



สถานการณ์ COVID-19

ตั้งแต่ 1 ม.ค.65

ผู้ป่วยวันนี้ ผู้ป่วยสะสม รักษาหาย

59

1,746

1,048



ร้อยละความครอบคลุมวัคซีน

จังหวัด

หัวหิน

เข็ม 1

71.7

90.4

เข็ม 2

67.7

87.2



การใช้เตียงรักษาผู้ป่วย

ทั้งหมด	ไข้ไป	คงเหลือ	อัตราครองเตียง
จังหวัด			
1,316	350	966	26.6
หัวหิน			
263	49	214	18.6



จำนวนนักท่องเที่ยวอำเภอหัวหิน สะสม
ตั้งแต่ 1 พ.ย.-26 ม.ค.65

เข้าพักโรงแรม **14,222**

จากแบบ 5.5.4 **13,975**

จำนวนจองห้องพัก Sandbox (คืน) **2,957**



ผลการตรวจ COVID-19 นักท่องเที่ยวต่างชาติ

จำนวนนักท่องเที่ยว รับการตรวจวันนี้	ติดเชื้อจากการตรวจ ครั้งแรก		ติดเชื้อจากการตรวจ ครั้งที่ 2	
	Test & Go	Sandbox	Test & Go	Sandbox
	29	2	0	0
จำนวนตรวจสะสม	ยอดสะสมตรวจติดเชื้อ ครั้งแรก		ยอดสะสมตรวจติดเชื้อ ครั้งที่ 2	
	2,673	1048	0	4
			94	5



5 ลำดับสูงสุด นทท.
กลุ่ม Sandbox

RUSSIAN	711
BRITISH	74
DANISH	47
FINNISH	25
GERMAN	21

มาตรฐานความปลอดภัย
ด้านสุขอนามัยหัวหิน (แห่ง)



175



312



121

จัดทำโดย
สำนักงานสาธารณสุขจังหวัดประจวบคีรีขันธ์

คลัสเตอร์สะสมของพบ COVID-19 ตั้งแต่ 1 เม.ย.-27 ม.ค.65 จ.ประจวบคีรีขันธ์

อำเภอ	จำนวน Cluster สะสม (10 ราย+)	ควบคุมได้ ภายใน 28 วัน	ร้อยละที่ ควบคุม ได้	Cluster ควบคุมไม่ได้ ใน 28 วัน	จำนวน Cluster ที่พบผู้ป่วยรายสุดท้าย อยู่ในช่วง 14 วัน ก่อนหน้า				
					จำนวน	ควบคุมได้ ภายใน 14 วัน	ร้อยละ	เกิน 14 วัน ไม่ถึง 28 วัน	เกิน 28 วัน
หัวหิน	58	53	91.4	รง.โตล/ชุมชนเนपाल-ใต้รุ่ง / นธ.นายสิบ/ต.ฉัตรไชย/ธธ.ทหาร	2	2	100.0	0	0
ปราณบุรี	39	35	89.7	ตลาดฉัตรแก้ว/รง.สยาม รง.เนเชอรัล/รง.ไฮเดอิก	1	1	100.0	0	0
สามร้อยยอด	23	23	100.0	—	5	5	100.0	0	0
กุยบุรี	11	9	81.8	บ้านเพื่อนกุยบุรี/รง.กุยบุรี	1	1	100.0	0	0
เมือง	33	32	97.0	เรือนจำ	0	0	0.0	0	0
ทับสะแก	3	3	100.0	—	3	3	100.0	0	0
บางสะพาน	28	28	100.0	—	1	1	100.0	0	0
บางพานน้อย	10	10	100.0	—	0	0	0.0	0	0
รวม	205	193	94.1	12	13	13	100.0	0	0

แผนที่แสดงคลัสเตอร์ COVID-19 ในจังหวัดประจวบคีรีขันธ์ ข้อมูล 27 ม.ค.65

คลัสเตอร์ที่พบผู้ป่วยในช่วง 14 วันล่าสุด

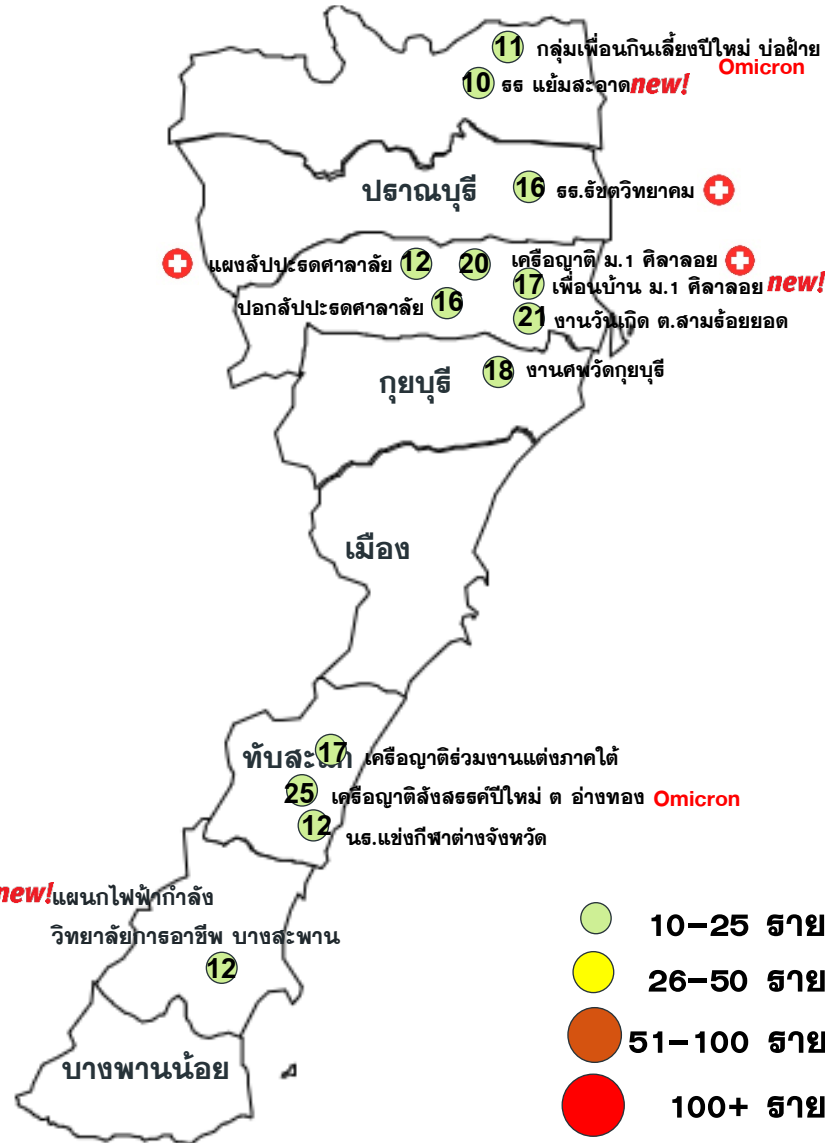

คลัสเตอร์	ประเภท	จำนวนผู้ป่วย	ผป.หายสุดท้าย
ญาติสังสรรค์ปีใหม่ อ่างทอง	สังสรรค์	25	15 มค
งานวันเกิด ต.สามร้อยยอด	สังสรรค์	21	23 มค
เครื่องญาติร่วมงานแต่งภาคใต้	งานแต่ง	17	20 มค
ปกกลับประต ต.ศาลาลัย	รวมกลุ่ม	16	19 มค
เพื่อนกินเลี้ยงปีใหม่ บ่อฝ้าย	สังสรรค์	11	23 มค
เครื่องญาติ ม 1 ศาลาลัย	เครื่องญาติ	20(+2)	26 มค
งานศพวัดกุยบุรี	งานศพ	18	25 มค
นธ.แข่งกีฬาต่างจังหวัด	รวมกลุ่ม	12	22 มค
โรงเรียนรัชชตวิทยาคม	โรงเรียน	16(+1)	25 มค
แผนกศิลปประดิษฐ์ศาลาลัย	ค้าขาย	12(+1)	26 มค
แผนกไฟฟ้ากำลังวิทยาลัยการอาชีพ บางสะพาน	โรงเรียน	12(+6)	26 มค
โรงเรียนแย้มสะอาด	โรงเรียน	10(+5)	25 มค
เพื่อนบ้าน ม 1 ศาลาลัย	เครื่องญาติ	17(+4)	26 มค

จำนวนทั้งหมด 13 คลัสเตอร์
ควบคุมได้ ภายใน 14 วัน
จำนวน 13 คลัสเตอร์

แนวโน้มพบในกลุ่มงานสังสรรค์
งานแต่งงาน งานศพ เครื่องญาติ ผู้ที่
เดินทางกลับจากต่างจังหวัด และ
โรงเรียน เป็นต้น

ความเชื่อมโยงผู้ป่วยรายใหม่วันที่ 27 ม.ค.65 จ.ประจวบคีรีขันธ์ CLUSTER ที่ต้องเฝ้าระวังเป็นพิเศษ

จำนวนผู้ป่วยรายใหม่	59 ราย
เพศชาย	26 ราย
เพศหญิง	33 ราย
สัญชาติไทย	56 ราย
สัญชาติเมียนมาร์	1 ราย
สัญชาติแคนาดา	1 ราย
สัญชาติออสเตรเลีย	1 ราย
มีอาการ	50 ราย
ไม่มีอาการ	9 ราย
ติดเชื้อในจังหวัด	51 ราย
ติดเชือนอกจังหวัด	7 ราย
ติดเชื้อต่างประเทศ	1 ราย

Cluster โรงเรียนรัชตวิทยาคม

จำนวนผู้ป่วยที่เชื่อมโยงทั้งหมด 16 ราย

ละสม 16 ราย วันนี้ +1 ราย

รายแรก 22039 ปราณบุรี ญ ไทย 15 ปี
นักเรียน รัช.รัชตวิทยาคม ม.3/2 พบเชื้อ 20 มค

22384 ทวีทิน ไทย 15 ปี
นักเรียน ชั้น ม.3/2 โรงเรียนรัชตวิทยาคม

ผู้ป่วยเรียน online อยู่บ้าน ช่วงเย็นจะไปเล่นฟุตบอลกับเพื่อนในหมู่บ้าน(ผป.22209) ผู้ป่วยอยู่บ้านกับสมาชิกในครอบครัวอีก 3 คนคือ แม่ ยาย และหลาน 16-17 ม.ค.65 อยู่บ้าน เรียน online ช่วงเย็นเล่นฟุตบอลกับเพื่อน

18 ม.ค.65 ไปสอบที่โรงเรียนรัชตวิทยาคม
19 ม.ค.65 อยู่บ้าน
20 ม.ค.65 ไปสอบที่โรงเรียนรัชตวิทยาคม
21 ม.ค.65 อยู่บ้าน ทราบผลเพื่อน(ผป.22209) พบเชื้อโควิด 19
แม่ตรวจ ATK ให้ ได้ผลลบ
22-23 ม.ค.65 กักตัวอยู่บ้าน
23 ม.ค.65 ช่วงกลางวันมีอาการปวดศีรษะ และไอเล็กน้อย แม่ตรวจ ATK ให้ ได้ผลลบ
24 ม.ค.65 ไป รพ.ค่ายธนรัชต์ เพื่อตรวจหาเชื้อโควิด 19
25 ม.ค.65 ทราบผลพบเชื้อโควิด 19

Cluster แผงลับปะตคาลาลัย

จำนวนผู้ป่วยที่เชื่อมโยงทั้งหมด 12 ราย

วงที่ 2 วันนี้ +1 ราย

ละสม 5 ราย

22360 สามร้อยยอด ไทย 3 ปี
นักเรียน ศพด.วัดเกษตรจันทราสาม

มีประวัติสัมผัสกับผู้ป่วยยืนยันลำดับที่ 22170 (เพื่อน) ไปเล่นกันครั้งสุดท้าย 18 ธ.ค.65 ไป ร.ธ.ครั้งสุดท้าย วันที่ 17 ม.ค.65 23 ม.ค.65 ทราบผลของผู้ป่วยยืนยันลำดับที่ 22170 (เพื่อน) มีไข้ มีน้ำมูก

25 ม.ค.65 เข้ารับการตรวจคัดกรองด้วยวิธี RT-PCR
26 ม.ค.65 ทราบผลพบเชื้อ

วงที่ 1

ละสม 7 ราย

รายแรก 22016-22019 สามร้อยยอด
สัมผัสในครอบครัว พบเชื้อ 20 มค

ผู้ป่วยรายใหม่

มีอาการ ไม่มีอาการ



ความเชื่อมโยงผู้ป่วยรายใหม่วันที่ 27 ม.ค.65 จ.ประจวบคีรีขันธ์

CLUSTER ที่ต้องเฝ้าระวังเป็นพิเศษ





Cluster แผนกไฟฟ้ากำลัง วิทยาลัยการอาชีพบางสะพาน

จำนวนผู้ป่วยที่เชื่อมโยงทั้งหมด 12 ราย

วงที่ 1 สะสม 8 ราย วันนี้ +2 ราย

- รายแรก 22094 บางสะพาน ญ ไทย 25 ปี
ครู แผนกช่างไฟฟ้ากำลัง พบเชื้อ 21 มค
-  22349 บางสะพาน ไทย 18 ปี
ปวช.3แผนกช่างไฟฟ้ากำลัง
มีเพื่อนร่วมห้อง 12 คน สัมผัสผู้ป่วยยืนยัน รายที่ 22094
เป็นครูผู้สอนแผนกช่างไฟฟ้า ไปเรียนวันแรก วันที่ 17 ม.ค.65
ไปเรียนทุกวัน เรียนวันสุดท้ายวันที่ 19 ม.ค.65
19 ม.ค.65 มีอาการ ไอ มีน้ำมูก จึงกลับบ้าน
23 ม.ค.65 ตรวจ ATK ผลบวก
25 ม.ค.65 ตรวจ RT PCR ผลพบเชื้อ
-  22404 ทับสะแก ไทย 18 ปี
ปวช.3แผนกช่างไฟฟ้ากำลัง
17-20 มค ไปเรียนหนังสือ
21 มค ไม่ได้ไปเรียน
22 มค ทราบข่าวจากเพื่อนว่า เพื่อนในห้องเรียนป่วยเป็น
โควิด รายที่ 22226
23 มค เริ่มมีอาการน้ำมูกไหล และทราบข่าวเพื่อนใน
ห้องเรียน 6 คนตรวจ ATK บวก
24 มค ตรวจ ATK ด้วยตนเอง ผล positive 25 มค มา
ตรวจ ATK ที่ รพ.สต.นาทูกวาง ผล positive และไปตรวจ
โควิด19 ที่ รพ.ทับสะแก
26 มค ทราบผลยืนยันพบเชื้อโควิด19

วงที่ 2 สะสม 4 ราย วันนี้ +4 ราย

-  22350 บางสะพาน ไทย 66 ปี
สัมผัสผู้ป่วยยืนยัน รายที่ 22226 (หลาน) เป็นผู้สัมผัส
ร่วมบ้าน
23 ม.ค.65 มีอาการ ไข้ ไอ มีน้ำมูก
25 ม.ค.65 ตรวจ RT PCR ผลพบเชื้อ
-  22351 บางสะพาน ไทย 49 ปี
ทำไร่สับปะรด
สัมผัสผู้ป่วยยืนยันรายที่ 22228 (ลูก) อยู่บ้านคนละหลัง
แต่บ้านอยู่ติดกัน ไป-มา หาสุกกัน
25 ม.ค.65 ตรวจ RT PCR ผลตรวจพบเชื้อ
-  22353 บางสะพาน ไทย 71 ปี
ทำไร่สับปะรด
สัมผัสผู้ป่วยยืนยันรายที่ 22228 (หลาน) สัมผัสร่วมบ้าน
24 ม.ค.65 มีอาการ เจ็บคอ
25 ม.ค.65 ตรวจ RT PCR ผลตรวจพบเชื้อ
-  22352 บางสะพาน ไทย 65 ปี
ทำไร่สับปะรด
สัมผัสผู้ป่วยยืนยันรายที่ 22228 (หลาน) สัมผัสร่วมบ้าน
วันที่ 17 ม.ค.65 มีอาการ เจ็บคอ
25 ม.ค.65 ตรวจ RT PCR ผลตรวจพบเชื้อ

ผู้ป่วยรายใหม่

ความเชื่อมโยงผู้ป่วยรายใหม่วันที่ 27 ม.ค.65 จ.ประจวบคีรีขันธ์ CLUSTER ที่ต้องเฝ้าระวังเป็นพิเศษ

Cluster โรงเรียนแย้มสะอาด

จำนวนผู้ป่วยที่เชื่อมโยงทั้งหมด 10 ราย

ผู้ป่วยรายใหม่

วงที่ 1 สะสม 5 ราย วันนี้ +1 ราย

รายแรก 22126, 22129, 22135 หัวหิน นักเรียน
รศ.แย้มสะอาด พบเชื้อ 22 มค

 **22392** หัวหิน ไทย 8 ปี
นักเรียน รศ.แย้มสะอาด ป.4/1
12-14ม.ค.65 08.00-17.00น.ไปเรียนที่ รศ.แย้มสะอาด มีเพื่อนร่วมห้อง(22126) โต๊ะเรียนจะมีฉากกัน(ห้องเรียนปรับอากาศ) ทานข้าวที่โต๊ะตัวเอง
15-16ม.ค.65 อยู่บ้าน
17-20ม.ค.65 ไปเรียนปกติ หลังเลิกเรียนทราบว่าเพื่อน(ศพ.22126)พบเชื้อ
21-22ม.ค.65 เรียนออนไลน์ที่บ้าน ช่วงเย็นเริ่มมีอาการไอ เจ็บคอ ตรวจ ATK แบบ swab จมูก พบเชื้อ
24ม.ค.65 ไปตรวจ PCR ที่รพ.ซานเปาโล
25ม.ค.65 เจ้าหน้าที่โทรแจ้งว่าพบเชื้อ

วงที่ 2 สะสม 5 ราย วันนี้ +4 ราย

 **22388** หัวหิน ไทย 45 ปี
ธุรกิจส่วนตัว
ผป.อาศัยอยู่กับลูก(ผป.22126)
12-14ม.ค.65 จะไปส่งลูก(ผป.22126)ที่ รศ.แย้มสะอาด ทุกวัน หลังจากไปส่งลูกเสร็จจะอยู่ที่บ้านไม่ได้ไปไหน
17-19ม.ค.65 ไปส่งลูกที่ รศ. ช่วงเย็นแวะซื้อของกินที่ตลาดไดโนเสาร์ใหม่
20ม.ค.65 พาลูก(ผป.22126) ไปหาหมอที่รพ.ซานเปาโล เนื่องจากลูกไม่สบาย แพทย์ให้ตรวจ PCR พบเชื้อ ตนเองตรวจ ATK ไม่พบเชื้อ
21-22ม.ค.65 มากักตัวอยู่กับลูก(ผป.22126)ที่ รพ.ซานเปาโล เริ่มมีอาการเจ็บคอ มีน้ำมูก มีเสมหะ
23-24ม.ค.65 เหมือนวันที่ 21 ม.ค.65
25ม.ค.65 แพทย์สั่ง ตรวจ PCR ที่รพ.ซานเปาโล
26ม.ค.65 เจ้าหน้าที่โทรแจ้งว่าพบเชื้อ

 **22391** หัวหิน ไทย 41 ปี
ธุรกิจส่วนตัว
12-14ม.ค.65 ไปส่งลูก(22380)รศ.แย้มสะอาด ทุกวัน ทำงานที่บ้านส่งลูกน้องทางออนไลน์
17-20ม.ค.65 เหมือนวันที่ 12 ม.ค.65 ตรวจ ATK แบบน้ำลายให้ลูก(22380) ไม่พบเชื้อ
22ม.ค.65 ไปฉีดวัคซีน ที่ รพ.เกษมราชบางแสนกับครอบครัว ตรวจ ATK ให้ลูก พบเชื้อ
23ม.ค.65 ตนเองเริ่มมีอาการไข้ ตรวจ ATK ที่บ้าน พบเชื้อ
24ม.ค.65 ไปตรวจ PCR ที่รพ.ซานเปาโล
25ม.ค.65 เจ้าหน้าที่โทรแจ้งว่าพบเชื้อ

 **22389** หัวหิน ไทย 11 ปี
ผป.เป็นเด็กพิเศษ(ดาวนซินโดรม) พักอาศัยอยู่กับครอบครัวทั้งหมด 5 คน อยู่บ้านมีแม่เป็นคนดูแล อยู่บ้านนอนห้องเดียวกัน ทานอาหารร่วมกัน
22 ม.ค.65 น้องชาย มีอาการป่วยตรวจ ATK ผลบวก ตนเองกับแม่ ตรวจ ATK ผลลบ
24 ม.ค.65 มีอาการซึม ตัวร้อน ไอ ท้องเสีย ตรวจ ATK ผลบวก
25 ม.ค.65 ไปตรวจ PCR ที่รพ.หัวหิน Admit ที่รพ.หัวหิน
26 ม.ค.65 ทราบผลพบเชื้อ

 **22390** หัวหิน ไทย 31 ปี
ผป.พักอาศัยอยู่กับครอบครัวทั้งหมด 5 คน ปกติดูแลลูกชาย (22389) อยู่ที่บ้าน (เนื่องจากน้องเป็นเด็กพิเศษ)
22 ม.ค.65 ตนเองตรวจ ATK ผลลบ
23 ม.ค.65 ตนเองมีอาการเวียนศีรษะ ครั่นเนื้อครั่นตัว ระบายเคืองคอ ตรวจ ATK ผลลบ
25 ม.ค.65 ไปตรวจ PCR ที่รพ.หัวหิน Admit ที่รพ.หัวหิน
26 ม.ค.65 ทราบผลพบเชื้อ

ความเชื่อมโยงผู้ป่วยรายใหม่วันที่ 27 ม.ค.65 จ.ประจวบคีรีขันธ์

CLUSTER ที่ต้องเฝ้าระวังเป็นพิเศษ

Clusterเพื่อนบ้าน ม.1 ตีลาลอย

จำนวนผู้ป่วยที่เชื่อมโยงทั้งหมด 17 ราย

ผู้ป่วยรายใหม่

วงที่ 1
สะสม 9 ราย
 รายแรก 22013 สามร้อยยอด ช ไทย 67 ปี
 ธุรกิจส่วนตัว (ลู่อ้อมรถ) พบเชื้อ 20 ธค

วงที่ 2
สะสม 5 ราย
วันนี้ +1 ราย

 **22356** สามร้อยยอด ไทย 25 ปี
 รับจ้าง
 มีประวัติสัมผัสผู้ป่วยยืนยันลำดับที่ 22111 (เพื่อนบ้าน)
 ผู้ป่วยมาหาที่บ้านพูดคุยกันวันที่ 19 ม.ค.65
 22 ม.ค.65 ทราบผลผู้ป่วยยืนยันลำดับที่ 22111 (เพื่อนบ้าน)
 ชื่อ ATK ตรวจเองผล Negative
 23 ม.ค.65 มีอาการไอ มีเสมหะ มีน้ำมูก
 24 ม.ค.65 ผู้ป่วยตรวจ ATK เองผล Positive
 25 ม.ค.65 เข้ารับการตรวจคัดกรองด้วยวิธี RT-PCR
 26 ม.ค.65 ทราบผลพบเชื้อ

วงที่ 3
วันนี้ +3 ราย

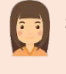
 **22354** สามร้อยยอด ไทย 36 ปี
 มีประวัติสัมผัสใกล้ชิดผู้ป่วยยืนยันรายที่ 22355 (น้อง)
 เดินทางไปหาพูดคุยกันวันที่ 18 ม.ค.65
 24 ม.ค.65 ทีม CDCU คัดกรองด้วยวิธี ATK ผล Positive
 25 ม.ค.65 เข้ารับการตรวจคัดกรองด้วยวิธี RT-PCR
 26 ม.ค.65 ทราบผลพบเชื้อ

 **22355** สามร้อยยอด ไทย 25 ปี
 รับจ้าง
 ผู้ป่วยมีประวัติเป็นผู้สัมผัสร่วมบ้านกับผู้ป่วยยืนยันลำดับที่ 22312 (น้องสาว)
 24 ม.ค. 65 ผู้ป่วยมีอาการปวดศีรษะ เจ็บคอ เหนื่อย ตรวจ ATK ผล Positive จึงมารับการรักษาที่ รพ.สามร้อยยอด
 25 ม.ค. 65 รับการตรวจคัดกรองซ้ำด้วยวิธี RT-PCR
 26 ม.ค.65 ทราบผลพบเชื้อ

 **22357** สามร้อยยอด ไทย 27 ปี
 รับจ้าง
 มีประวัติสัมผัสร่วมบ้านกับผู้ป่วยยืนยันลำดับที่ 22312 (น้อง) วันที่ 24 ม.ค.65 มีอาการไอ มีเสมหะ ผู้ป่วยตรวจ ATK เองผล Positive
 25 ม.ค.65 ทราบผลของผู้ป่วยยืนยันลำดับที่ 22312 (น้อง) และเดินทางมาเข้ารับการตรวจคัดกรองด้วยวิธี RT-PCR ที่ รพ.สามร้อยยอด
 26 ม.ค.65 ทราบผลพบเชื้อ

ความเชื่อมโยงผู้ป่วยรายใหม่วันที่ 27 ม.ค.65 จ.ประจวบคีรีขันธ์

CLUSTER ที่ต้องเฝ้าระวังเป็นพิเศษ

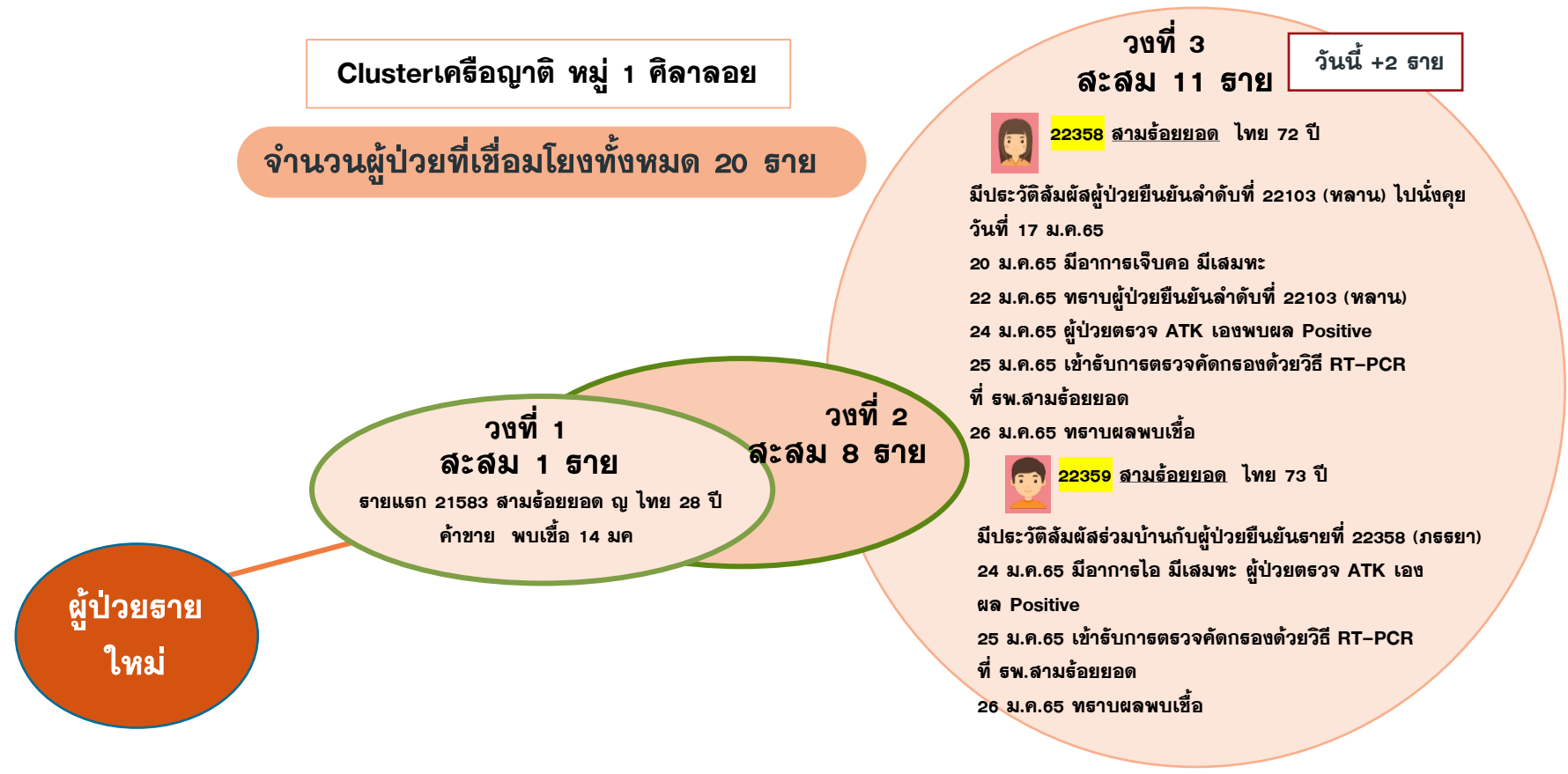

ความเชื่อมโยงผู้ป่วยรายใหม่วันที่ 27 ม.ค.65 จ.ประจวบคีรีขันธ์

ผู้ป่วยสัมผัสกับเหตุการณ์ก่อนหน้า (HR)	ผู้ป่วย			
	วงที่ 1	วงที่ 2	วงที่ 3	สะสม (ราย)
รายแรก 22234 บางสะพานน้อย ช ไทย 33 ปี อาสาฬหารพธาน พบเชื้อ 23 มค (+2)	PK22347 PK22348			3
รายแรก 22302 นักเรียน 22303 ครูพี่เลี้ยง ศูนย์รับเลี้ยงเด็ก บ้านต้นผืน ปราณบุรี พบเชื้อ 25 มค (+1)	PK22361			2
รายแรก 21901 หัวหิน ญ ไทย 5 ปี พบเชื้อ 17 มค (+1)	PK22365 PK22075 PK21965			4
รายแรก 21531 หัวหิน ช ไทย 56 ปี ผู้ช่วยผู้จัดการ สหกรการเกษตรหัวหิน พบเชื้อ 13 มค (+4)	PK21964 PK21896	PK22372 PK2373 PK22374 PK22375		6
รายแรก 22330 22331 หัวหิน ลัมผัสในครอบครัว พบเชื้อ 24 มค (+1)	PK22378			3
รายแรก 22263 นักศึกษา มธก.สวนสุนันทา (เรียนออนไลน์) 22264 ค้าขาย (โจ๊กที่สมอโพรง) หัวหิน พบเชื้อ 23 มค (+1)		PK22380		3
รายแรก 21825 หัวหิน ช ไทย 31 ปี เอนเตอร์เทน พบเชื้อ 16 มค (+1)	PK21959		PK22381	3
รายแรก 22249 -22251 หัวหิน ลัมผัสในครอบครัว พบเชื้อ 23 มค (+1)	PK22382			4
รายแรก 22211 หัวหิน ช ไทย 34 ปี ข้าราชการ พบเชื้อ 22 มค (+1)	PK22385 PK22279			3

ความเชื่อมโยงผู้ป่วยรายใหม่วันที่ 27 ม.ค.65 จ.ประจวบคีรีขันธ์

ผู้ป่วยสัมพันธ์กับเหตุการณ์ก่อนหน้านี้ (HR)	ผู้ป่วย			
	วงที่ 1	วงที่ 2	วงที่ 3	สะสม (ราย)
รายแรก 22286 เมือง ญ ไทย 17 ปี เทคนิคประจวบ(ปวช2) พบเชื้อ 25 มค (+1)	PK22393			2
รายแรก 22024 ปราณบุรี ญ ไทย 63 ปี ค้าขาย พบเชื้อ 21 มค (+1)	PK22395			2
รายแรก 22179, 22180 ปราณบุรี รับจ้าง บ.พูลมาร์ท หั่วหินจำกัด พบเชื้อ 23 มค (+1)	PK22396 PK22297 PK22298 PK22299			6
รายแรก 21458 ปราณบุรี ช ไทย 39 ปี พนักงาน บริษัท บ.สยามลิวาทร พบเชื้อ 12 มค (+1)	PK22397 PK22035 PK22034 PK22030 PK22029 PK21847 PK21850 PK21851 PK21792 PK21791 PK21790 PK21680 PK21679 PK21678 PK21677 PK21592			17
รายแรก 22023 ปราณบุรี ญ ไทย 19 ปี รับจ้าง ตามงานเลี้ยงต่างๆ พบเชื้อ 21 มค (+1)	PK22399 PK22305 PK22306 PK22218 PK22219 PK22220			7
รายแรก 21837, 21838 ทับสะแก นักเรียน ม.4/1 ฐ.อ.อรุณวิทยา พบเชื้อ 18 มค (+1)	PK22405 PK21930			4

ความเชื่อมโยงผู้ป่วยรายใหม่วันที่ 27 ม.ค.65 จ.ประจวบคีรีขันธ์

	ผู้ป่วย			
	วงที่ 1	วงที่ 2	วงที่ 3	สะสม (ราย)
ผู้ป่วยที่ตรวจพบใหม่จากการเฝ้าระวัง (+14)	PK22362(ลัมผัสผป.เข้าข่าย), PK22367(ลัมผัสผป.กทม.), PK22368 PK22369 PK22370 PK22371 (ลัมผัสผป.เข้าข่าย), PK22379, PK22383(ลัมผัสผป.เข้าข่าย), PK22398, PK22400 PK22401 PK22402 PK22403,			
ผู้ป่วยที่พบใหม่ติดต่อจากต่างจังหวัด (+7)	PK22363, PK22366, PK22376 PK22377, PK22386 PK22387, PK22364			
ผู้ป่วยที่พบใหม่ติดต่อจากต่างประเทศ (+1)	PK22394(หลบหนีเข้าเมือง)			

ผลการติดตามผู้สัมผัสเสี่ยงสูง HIGH RISK รายอำเภอ จ.ประจวบคีรีขันธ์

ข้อมูล 27 ม.ค. 65

อำเภอ/กลุ่มเสี่ยง	วันนี้ (ราย)		สะสม ตั้งแต่ 1 เมย. 64			การติดตามที่ยังอยู่ในระยะ 14 วัน		คงเหลือติดตาม	ร้อยละ
	HCW	NON HCW	HCW	NON HCW	รวม	HCW	NON HCW		
หัวหิน	0	52	317	17050	17367	0	556	556	3.2
ปราณบุรี	0	13	75	8934	9009	0	184	184	2.0
สามร้อยยอด	0	6	43	3019	3062	0	224	224	7.3
กุยบุรี	0	0	10	2054	2064	0	49	49	2.4
เมือง	0	39	67	9514	9581	0	62	62	0.6
ทับสะแก	0	8	9	1198	1207	0	60	60	5.0
บางสะพาน	0	12	47	4544	4591	0	38	38	0.8
บางสะพานน้อย	0	0	8	1368	1376	0	89	89	6.5
รวม	0	130	576	47681	48257	0	1262	1262	2.6

HCW = บุคลากรทางการแพทย์ NON HCW = ไม่ใช่บุคลากรทางการแพทย์

สรุปผลการฉีดวัคซีนโควิด 19 จังหวัดประจวบคีรีขันธ์

ผลการให้บริการวัคซีน ณ วันที่ 26 มกราคม 2565 เวลา 22.00 น.



ฉีดวัคซีนทั้งหมด
918,017

+ เพิ่มวันนี้
178



จำนวนผู้ได้รับวัคซีน จำแนกรายเข็มและชนิด วัคซีน	เข็มที่ 1					เข็มที่ 2					
	sinovac	AstraZeneca	Sinopharm	Pfizer	Moderna	sinovac	AstraZeneca	Sinopharm	Pfizer	Moderna	Johnson & Johnson
+เพิ่มขึ้นวานนี้ (โตล)	0	2	15	5	0	0	8	1	1	1	0
รวมสายใหม่ (สาย)	22					11					
ตั้งแต่วันที่ 1 เมษายน 2564	219,599	55,998	90,749	46,440	2,200	23,446	223,179	87,454	51,321	6,179	444
สะสม (สาย)	414,986					392,023					
จำนวนผู้ได้รับวัคซีน จำแนกรายเข็มและชนิด วัคซีน	เข็มที่ 3					เข็มที่ 4					
	sinovac	AstraZeneca	Sinopharm	Pfizer	Moderna	sinovac	AstraZeneca	Sinopharm	Pfizer	Moderna	
+เพิ่มขึ้นวานนี้ (โตล)	0	68	0	26	12	0	0	0	17	22	
รวมสายใหม่(สาย)	106					39					
ตั้งแต่วันที่ 1 เมษายน 2564	22	66,078	41	27,181	11,087	0	298	0	3,308	2,993	
สะสม (สาย)	104,409					6,599					

ร้อยละความครอบคลุมของการได้รับวัคซีน COVID-19 รายอำเภอ

ข้อมูล 27 ม.ค.65



	หัวหิน	ปราณบุรี	300 ยอด	กุยบุรี	เมือง	ทับสะแก	บางพาน	พานน้อย	จังหวัด
ประชากรทั้งหมด	126905	82872	52915	45676	94233	51433	81533	42527	578094
จำนวนโดสทั้งหมด เข็ม 1+2+3	258490	119635	74969	61655	138551	73135	123067	68515	918017
จำนวนได้รับเข็ม 1	114766	51291	33764	28551	63342	32701	57910	32661	414986
ร้อยละความครอบคลุม	90.43	61.89	63.81	62.51	67.22	63.58	71.03	76.80	71.79
จำนวนได้รับเข็ม 2 ครบเกณฑ์	110592	48746	32368	26830	58679	31208	52212	31388	392023
ร้อยละความครอบคลุม	87.15	58.82	61.17	58.74	62.27	60.68	64.04	73.81	67.81
จำนวนได้รับเข็ม 3 กระตุ้น	31117	18810	8434	5871	15375	8516	12086	4200	104409
ร้อยละความครอบคลุม	24.52	22.70	15.94	12.85	16.32	16.56	14.82	9.88	18.06
จำนวนได้รับเข็ม 4 กระตุ้น	2015	788	403	403	1155	710	859	266	6599
ร้อยละความครอบคลุม	1.59	0.95	0.76	0.88	1.23	1.38	1.05	0.63	1.14

ผลงานการฉีดวัคซีน COVID-19 ตามกลุ่มเป้าหมาย จ.ประจวบคีรีขันธ์

ข้อมูล 27 ม.ค.65

กลุ่มเป้าหมาย	เป้าหมาย	เข็มที่ 1 (คน)	+เพิ่ม	ร้อยละ	เข็มที่ 2 (คน)	+เพิ่ม	ร้อยละ	เข็มที่ 3 (คน)	+เพิ่ม	ร้อยละ	เข็มที่ 4 (คน)	+เพิ่ม	ร้อยละ
1. ผู้ที่มีอายุ 60 ปีขึ้นไป	87,976	61,386	3	69.78	58,460	1	66.45	18,189	16	20.67	39	0	0.04
2. ผู้ที่มีโรคประจำตัว 7 กลุ่ม	42,486	38,920	2	91.61	37,330	1	87.86	11,147	7	26.24	117	1	0.28
3. หญิงตั้งครรภ์	2,292	694	0	30.28	629	0	27.44	72	0	3.14	0	0	0.00
รวม 608	132,754	101,000	5	76.08	96,419	2	72.63	29,408	23	22.15	156	1	0.12
4. บุคลากรทางการแพทย์ฯ	5,839	6,068	0	103.92	6,039	0	103.43	5,588	1	95.70	4,002	2	68.54
5. อสม.	7,200	5,843	0	81.15	5,718	0	79.42	3,763	1	52.26	945	15	13.13
6. জন.ด้านหน้า	12,725	15,419	0	121.17	15,267	0	119.98	10,450	3	82.12	898	11	7.06
7. ประชาชนทั่วไป 18-59 ปี	240,814	253,371	17	105.21	238,731	9	99.14	54,713	78	22.72	593	9	0.25
8. นักเรียน อายุ 12-17 ปี	33,604	33,111	0	98.53	29,641	0	88.21	228	0	0.68	5	1	0.01

ผลงานฉีดวัคซีน COVID-19 กลุ่มเป้าหมาย 608 รายอำเภอ เข็มที่ 1 จ.ประจวบคีรีขันธ์

ข้อมูล 27 ม.ค.65

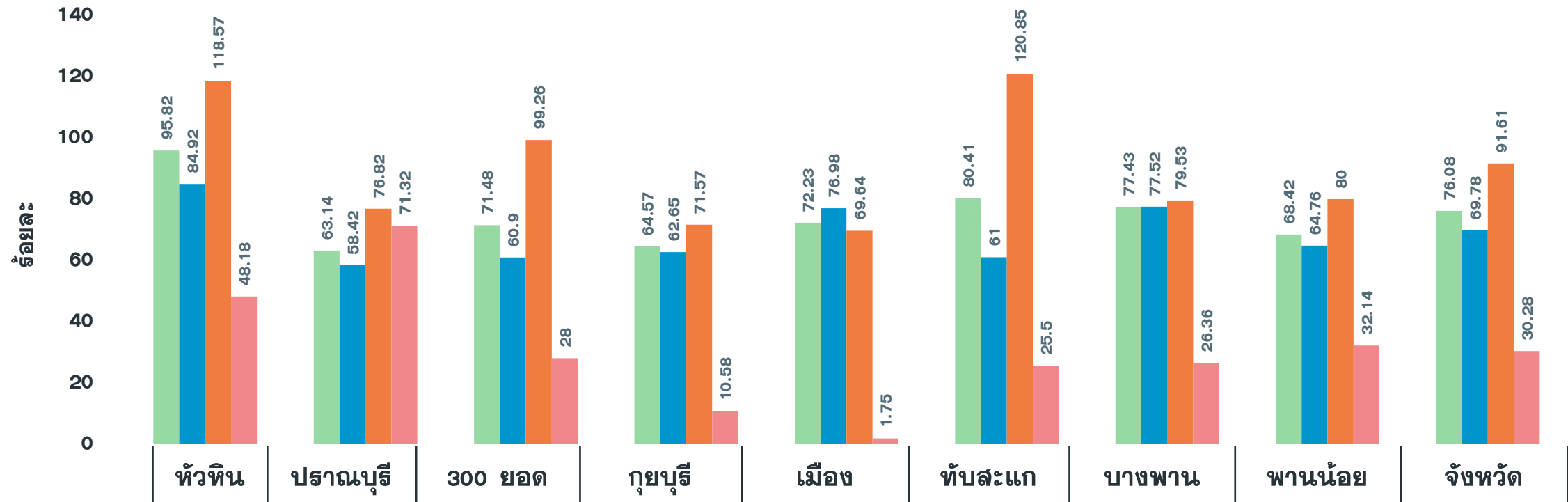

จำนวนเข็มที่ 1 (สะสม)	24,777	11,560	9,735	7,777	15,188	11,480	13,623	6,860	101,000
รวมกลุ่ม 608 เข็ม 1	95.82	63.14	71.48	64.57	72.23	80.41	77.43	68.42	76.08
ผู้มีอายุ 60 ปี	84.92	58.42	60.90	62.65	76.98	61.00	77.52	64.76	69.78
ผู้ป่วย 7 กลุ่มโรค	118.57	76.82	99.26	71.57	69.64	120.85	79.53	80.00	91.61
หญิงตั้งครรภ์	48.18	71.32	28.00	10.58	1.75	25.50	26.36	32.14	30.28

ผลงานฉีดวัคซีน COVID-19 กลุ่มเป้าหมาย 608 รายอำเภอ เข็มที่ 2 จ.ประจวบคีรีขันธ์

ข้อมูล 27 ม.ค.65

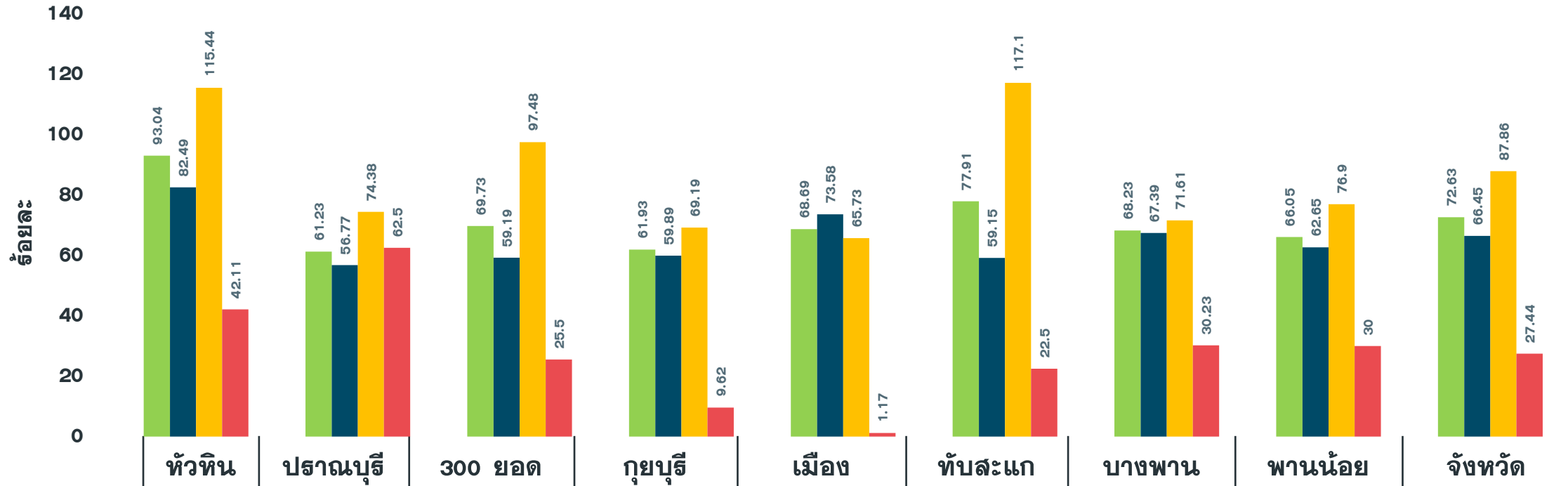

จำนวนเข็มที่ 2 (สะสม)	24,058	11,211	9,497	7,459	14,445	11,123	12,004	6,622	96,419
รวมกลุ่ม 608 เข็ม 2	93.04	61.23	69.73	61.93	68.69	77.91	68.23	66.05	72.63
ผู้มีอายุ 60 ปี	82.49	56.77	59.19	59.89	73.58	59.15	67.39	62.65	66.45
ผู้ป่วย 7 กลุ่มโรค	115.44	74.38	97.48	69.19	65.73	117.10	71.61	76.90	87.86
หญิงตั้งครรภ์	42.11	62.50	25.50	9.62	1.17	22.50	30.23	30.00	27.44

ผลงานฉีดวัคซีน COVID-19 กลุ่มเป้าหมาย 608 รายอำเภอ เข็มที่ 3 จ.ประจวบคีรีขันธ์

ข้อมูล 27 ม.ค.65

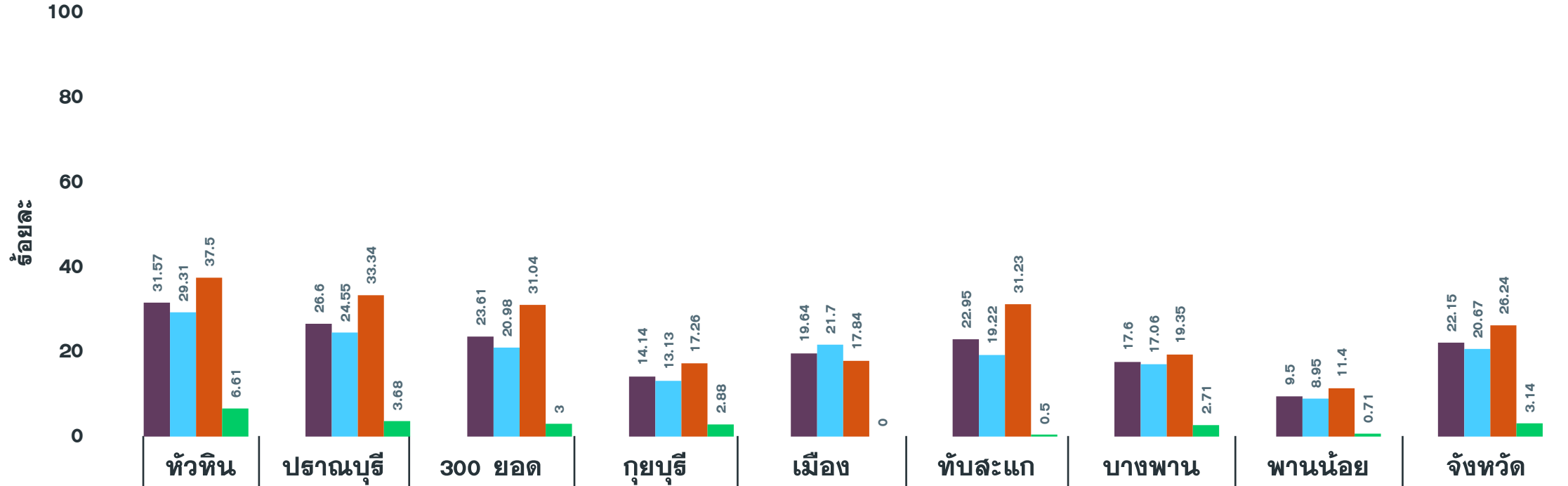

จำนวนเข็มที่ 3 (สะสม)	8,164	4,871	3,216	1,703	4,129	3,277	3,096	952	29,408
รวมกลุ่ม 608 เข็ม 3	31.57	26.60	23.61	14.14	19.64	22.95	17.60	9.50	22.15
ผู้มีอายุ 60 ปี	29.31	24.55	20.98	13.13	21.70	19.22	17.06	8.95	20.67
ผู้ป่วย 7 กลุ่มโรค	37.50	33.34	31.04	17.26	17.84	31.23	19.35	11.40	26.24
หญิงตั้งครรภ์	6.61	3.68	3.00	2.88	0.00	0.50	2.71	0.71	3.14



มาตรการ VUCA

ประชาชนปลอดภัย ประเทศไทยเดินต่อได้ ทุกฝ่ายร่วมมือกัน



V

Vaccine

ฉีดวัคซีน
เพิ่มภูมิต้านทาน
ลดป่วยหนัก ลดเสียชีวิต



U

**Universal
Prevention**

ป้องกันตนเอง
กับทุกคน ทุกที่
ทุกเวลา



C

**COVID Free
Setting**

สถานที่ปลอดภัย
ผู้ให้บริการฉีดวัคซีนครบ
ตรวจ ATK ประจำ



A

**Antigen
Test Kit**

ตรวจด้วย ATK
เมื่อมีความเสี่ยง
หรือมีอาการคล้ายไข้หวัด