



ศูนย์ปฏิบัติการภาวะฉุกเฉินด้านการแพทย์และสาธารณสุข
สำนักงานสาธารณสุขจังหวัดพระจวบคีรีขันธ์
กรณี โรคติดเชื้อไวรัสโคโรนา 2019

ฉบับที่ 710 EOC ครั้งที่ 410 วันที่ 28 มกราคม 2565 เวลา 09.00 น.

OMICRON
SARS-COV-2 VARIANT

code: B.1.1.529





รายงานสถานการณ์ COVID-19 ประจวบคีรีขันธ์

ประจวบคีรีขันธ์ ตั้งแต่ 1 ม.ค.-28 ม.ค.2565

รายใหม่วันนี้

+62

ในจังหวัด 58 นอกจังหวัด 4

จำนวนผู้ป่วยสะสม

1,808

รักษาหาย

1,107

(61.2%)

เสียชีวิต

3(+0)

(0.2%)

ผลงานการฉีดวัคซีน

รวมฉีดเพิ่มวานนี้ 657 โดส
รวมฉีดแล้ว 919,558 โดส

ระบบเฝ้าระวังฯ

62

ระบบเฝ้าระวังและ
บริการสะสม

1,714



การใช้เตียงรักษาผู้ป่วย

เรือนจำ

0

เรือนจำสะสม

0

ทั้งหมด

ใช้ไป

คงเหลือ

อัตราครองเตียง

หลบหนีเข้าเมือง

0

หลบหนีเข้าเมืองสะสม

2

1,316

365

951

27.7

ติดจากต่างประเทศ

0

ติดจากต่างประเทศสะสม

92

ระดับเตียงตามความรุนแรงของโรค

สาย

ระดับ

0

(Home isolation&community isolation)

322

ระดับ

1

(ไม่ใช้ Oxygen)

358

ระดับ

2.1

(ใช้ oxygen low flow)

5

ระดับ

2.2

(ใช้ oxygen high flow)

1

ระดับ

3

(ใส่ท่อ & เครื่องช่วยหายใจ)

1

จำนวนผู้ป่วยสะสมตั้งแต่ปี 2563

ป่วย

รักษาหาย

เสียชีวิต

22,480

21,692 (96.5%)

127 (0.6%)

ตรวจ ATK พบเชื้อวันนี้

23

จำนวน ATK พบเชื้อสะสม

524



เข็มที่ 1

+81 สาย



ร้อยละ 71.8
ของประชากร

สะสม 415,093 สาย



เข็มที่ 2

+35 สาย



ร้อยละ 67.8
ของประชากร

สะสม 392,088 สาย



เข็มที่ 3

+533 สาย



ร้อยละ 18.3
ของประชากร

สะสม 105,624 สาย



เข็มที่ 4

+8 สาย



ร้อยละ 1.2
ของประชากร

สะสม 6,753 สาย

แนวโน้มผู้ป่วย COVID-19 ตามวันเริ่มป่วย จำแนกประเภทความเสี่ยง

ตั้งแต่ 25 มี.ค.-28 ม.ค.65

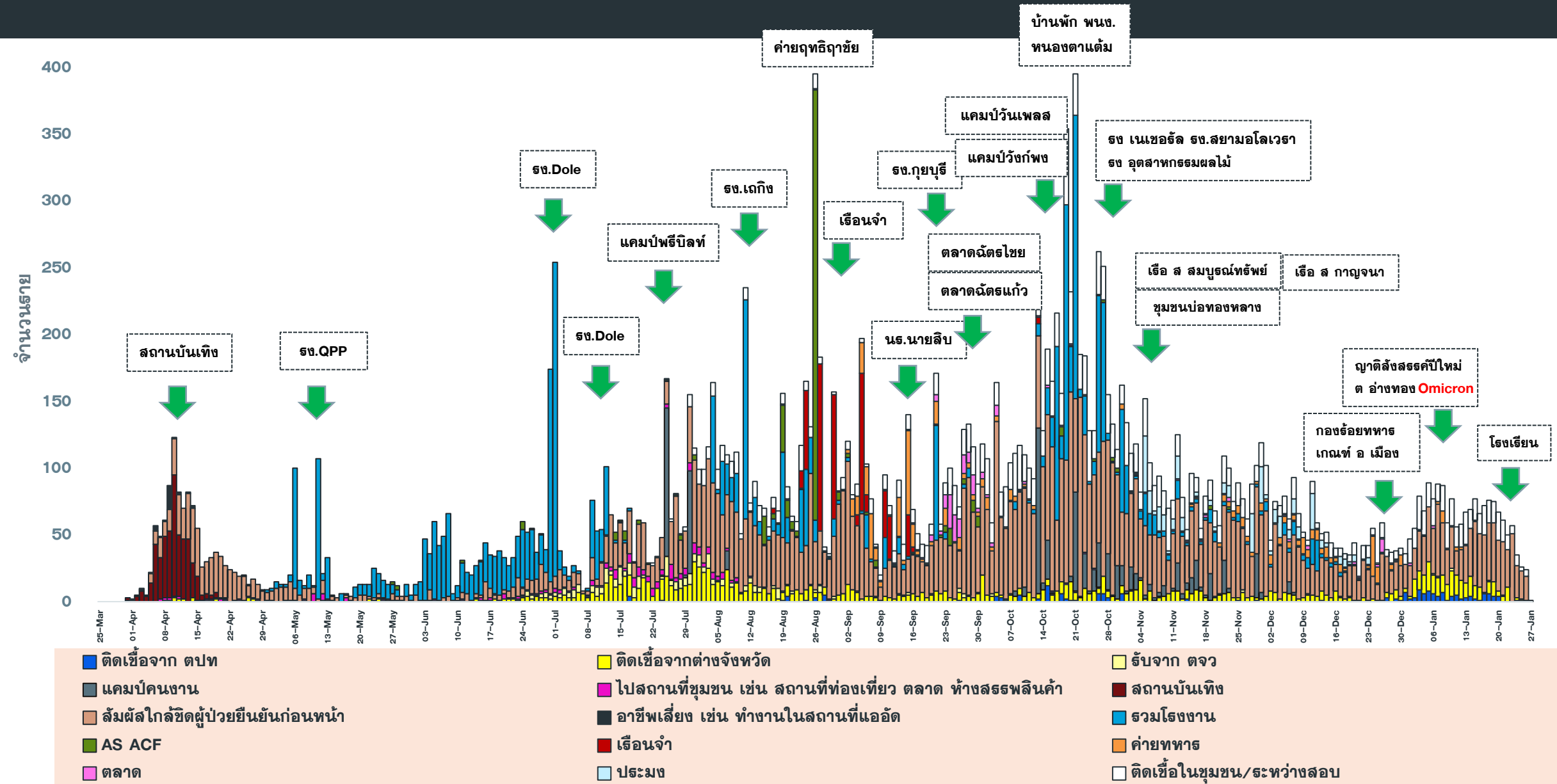

จำนวนผู้ป่วย COVID-19 รายอำเภอ จ.ประจวบคีรีขันธ์ ตามวันที่รายงาน

ข้อมูล 28 ม.ค. 65

อำเภอ	ผ.สะสม ตั้งแต่ ม.ค.	จำนวนผู้ป่วยในช่วง 14 วันล่าสุด								
		ผ.สะสม 7 วัน ก่อนหน้า 16-22 มค	23 ม.ค.	24 ม.ค.	25 ม.ค.	26 ม.ค.	27 ม.ค.	28 ม.ค.	29 ม.ค.	ผ.สะสม 14 วัน ล่าสุด
หัวหิน	912	240	21	4	25	31	28			385(3)
ปราณบุรี	199	71	5	8	13	5	9			111
สามร้อยยอด	146	36	9	0	12	8	0			65
กุยบุรี	54	20	8	1	2	0	0			31
เมือง	203	71	11	9	9	1	15			116
ทับสะแก	87	30	2	0	0	6	3			41
บางสะพาน	80	11	1	8	2	5	6			33
บางพานน้อย	33	10	2	1	0	2	1			16
เรื่อนจำ	0	0	0	0	0	0	0			0
หลบหนีเข้าเมือง	2	0	0	0	0	1	0			1
ต่างประเทศ	92	22	1	0	0	0	0			23
รวม	1,808	511	60	67	63	59	62			822

แนวโน้มผู้ป่วยรายวัน COVID-19 ตำบลพื้นที่ HUAHIN RECHARGE

(ต.หัวหิน และ ต.หนองแก) ตั้งแต่ 1 ตุลาคม 64

ข้อมูล 28 ม.ค.65

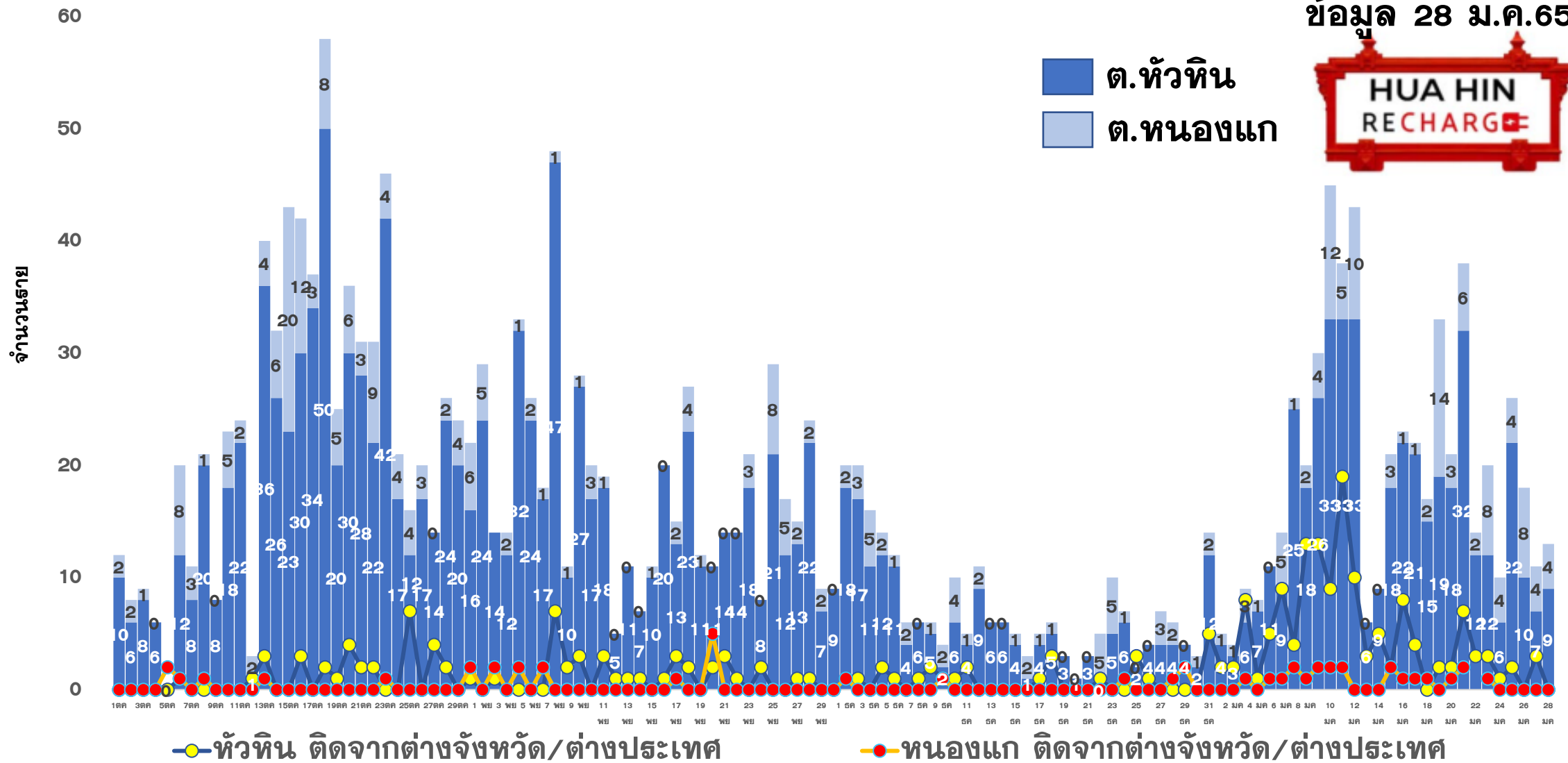



ผลการดำเนินการรับนักท่องเที่ยวต่างชาติ อ.หัวหิน จ.ประจวบคีรีขันธ์



สถานการณ์ COVID-19

ตั้งแต่ 1 ม.ค.65

ผู้ป่วยวันนี้ ผู้ป่วยสะสม รักษาหาย

62

1,808

1,107



ร้อยละความครอบคลุมวัคซีน

จังหวัด

หัวหิน

เข็ม 1

71.8

90.4

เข็ม 2

67.8

87.2



การใช้เตียงรักษาผู้ป่วย

ทั้งหมด ไข้ไป คงเหลือ อัตราครองเตียง

จังหวัด
1,316 365 951 27.7

หัวหิน
263 55 208 20.9

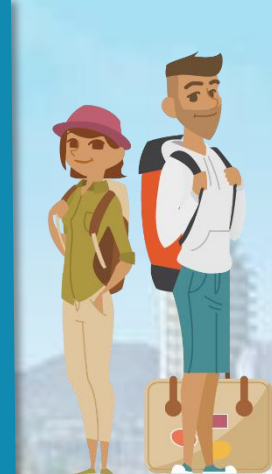

จำนวนนักท่องเที่ยวอำเภอหัวหิน สะสม

ตั้งแต่ 1 พ.ย.-27 ม.ค.65

เข้าพักโรงแรม

14,222

จากแบบ 5.5.4

14,292

จำนวนจองห้องพัก Sandbox (คืน)

2,964



ผลการตรวจ COVID-19 นักท่องเที่ยวต่างชาติ

จำนวนนักท่องเที่ยว รับการตรวจวันนี้	ติดเชื้อจากการตรวจ ครั้งแรก		ติดเชื้อจากการตรวจ ครั้งที่ 2	
	Test & Go	Sandbox	Test & Go	Sandbox
	20	0	0	0
จำนวนตรวจสะสม	ยอดสะสมตรวจติดเชื้อ ครั้งแรก		ยอดสะสมตรวจติดเชื้อ ครั้งที่ 2	
	2,693	1048	0	4
			94	5



5 ลำดับสูงสุด นทท.

กลุ่ม Sandbox

RUSSIAN	711
BRITISH	74
DANISH	47
FINNISH	25
GERMAN	21

มาตรฐานความปลอดภัย
ด้านสุขอนามัยหัวหิน (แห่ง)



175



312



121

จัดทำโดย
สำนักงานสาธารณสุขจังหวัดประจวบคีรีขันธ์

คลัสเตอร์สะสมของพบ COVID-19 ตั้งแต่ 1 เม.ย.-28 ม.ค.65 จ.ประจวบคีรีขันธ์

อำเภอ	จำนวน Cluster สะสม (10 ราย+)	ควบคุมได้ ภายใน 28 วัน	ร้อยละที่ ควบคุม ได้	Cluster ควบคุมไม่ได้ ใน 28 วัน	จำนวน Cluster ที่พบผู้ป่วยรายสุดท้าย อยู่ในช่วง 14 วัน ก่อนหน้า				
					จำนวน	ควบคุมได้ ภายใน 14 วัน	ร้อยละ	เกิน 14 วัน ไม่ถึง 28 วัน	เกิน 28 วัน
หัวหิน	58	53	91.4	รง.โดล/ชุมชนเนपाल-ใต้รุ่ง / นธ.นายสิบ/ต.ฉัตรไชย/ธธ.ทหาร	2	2	100.0	0	0
ปราณบุรี	39	35	89.7	ตลาดฉัตรแก้ว/รง.สยาม รง.เนเชอรัล/รง.ไฮเดอิก	1	1	100.0	0	0
สามร้อยยอด	23	23	100.0	—	5	5	100.0	0	0
กุยบุรี	11	9	81.8	บ้านเพื่อนกุยบุรี/รง.กุยบุรี	1	1	100.0	0	0
เมือง	33	32	97.0	เรือนจำ	0	0	0.0	0	0
ทับสะแก	3	3	100.0	—	3	3	100.0	0	0
บางสะพาน	28	28	100.0	—	1	1	100.0	0	0
บางพานน้อย	10	10	100.0	—	0	0	0.0	0	0
รวม	205	193	94.1	12	13	13	100.0	0	0

แผนที่แสดงคลัสเตอร์ COVID-19 ในจังหวัดประจวบคีรีขันธ์

ข้อมูล 28 ม.ค.65

คลัสเตอร์ที่พบผู้ป่วยในช่วง 14 วันล่าสุด

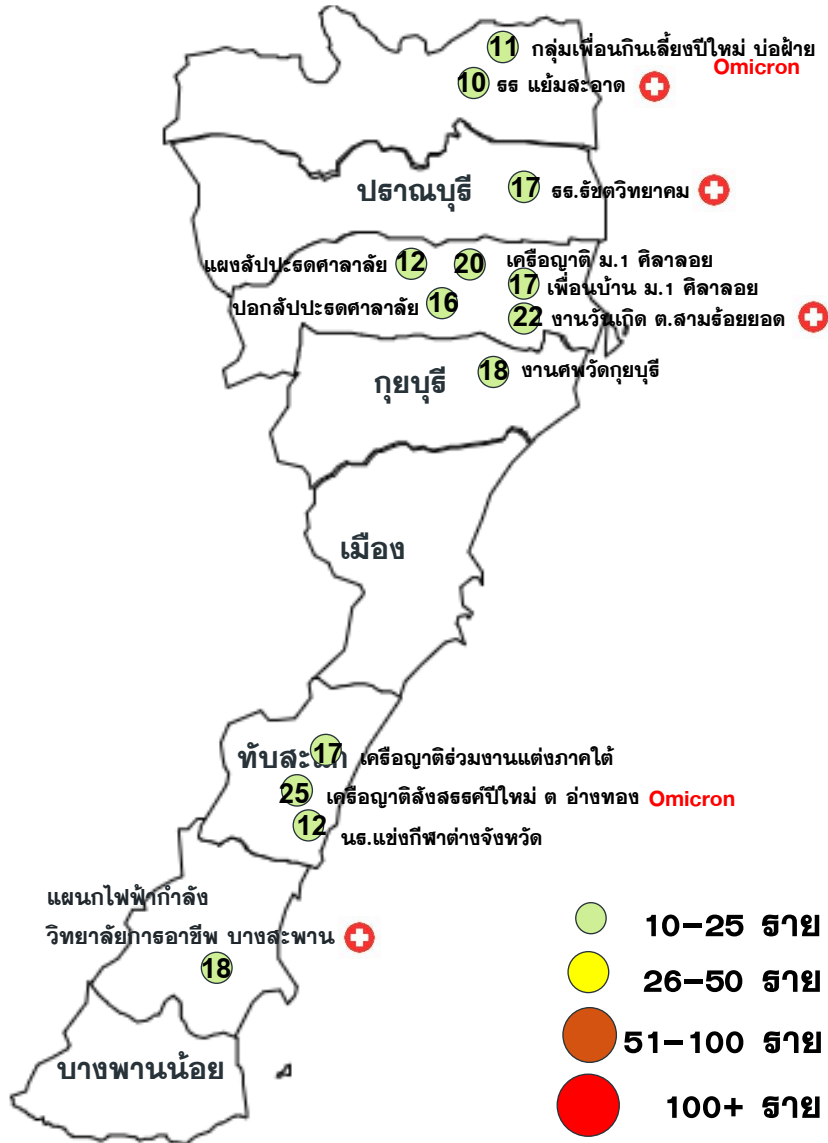

คลัสเตอร์	ประเภท	จำนวนผู้ป่วย	ศพ.ตายสุดท้าย
ญาติสังสรรค์ปีใหม่ อ่างทอง	สังสรรค์	25	15 มค
งานวันเกิด ต.สามร้อยยอด	สังสรรค์	22(+1)	27 มค
เครื่องญาติร่วมงานแต่งภาคใต้	งานแต่ง	17	20 มค
ปอกลับประตศาลาลัย	รวมกลุ่ม	16	19 มค
เพื่อนกินเลี้ยงปีใหม่ บ่อฝ้าย	สังสรรค์	11	23 มค
เครื่องญาติ ม 1 ศีลาลอย	เครื่องญาติ	20	26 มค
งานศพวัดกุยบุรี	งานศพ	18	25 มค
นธ.แข่งกีฬาต่างจังหวัด	รวมกลุ่ม	12	22 มค
โรงเรียนรัชชตวิทยาาคม	โรงเรียน	17(+1)	27 มค
แฉงลับประตศาลาลัย	ค้าขาย	12	26 มค
แผนกไฟฟ้ากำลังวิทยาลัยการอาชีพ บางสะพาน	โรงเรียน	18(+6)	26 มค
โรงเรียนแย้มสะอาด	โรงเรียน	10(+1)	27 มค
เพื่อนบ้าน ม 1 ศีลาลอย	เครื่องญาติ	17	26 มค

จำนวนทั้งหมด 13 คลัสเตอร์

ควบคุมได้ ภายใน 14 วัน

จำนวน 13 คลัสเตอร์

แนวโน้มพบในกลุ่มงานสังสรรค์ งานแต่งงาน งานศพ เครื่องญาติ ผู้ที่เดินทางกลับจากต่างจังหวัด และโรงเรียน เป็นต้น

ความเชื่อมโยงผู้ป่วยรายใหม่วันที่ 28 ม.ค.65 จ.ประจวบคีรีขันธ์ CLUSTER ที่ต้องเฝ้าระวังเป็นพิเศษ

จำนวนผู้ป่วยรายใหม่	62 ราย
เพศชาย	25 ราย
เพศหญิง	37 ราย
สัญชาติไทย	59 ราย
สัญชาตินอร์เวย์	1 ราย
สัญชาติออสเตรเลีย	2 ราย
มีอาการ	45 ราย
ไม่มีอาการ	17 ราย
ติดเชื้อในจังหวัด	58 ราย
ติดเชื้อนอกจังหวัด	4 ราย

Cluster แผนกไฟฟ้ากำลัง วิทยาลัยการอาชีพบางสะพาน

จำนวนผู้ป่วยที่เชื่อมโยงทั้งหมด 18 ราย

วงที่ 1
สะสม 8 ราย
 รายแรก 22094 บางสะพาน ญ ไทย 25 ปี
 ครู แผนกช่างไฟฟ้ากำลัง พบเชื้อ 21 มค

ผู้ป่วยรายใหม่

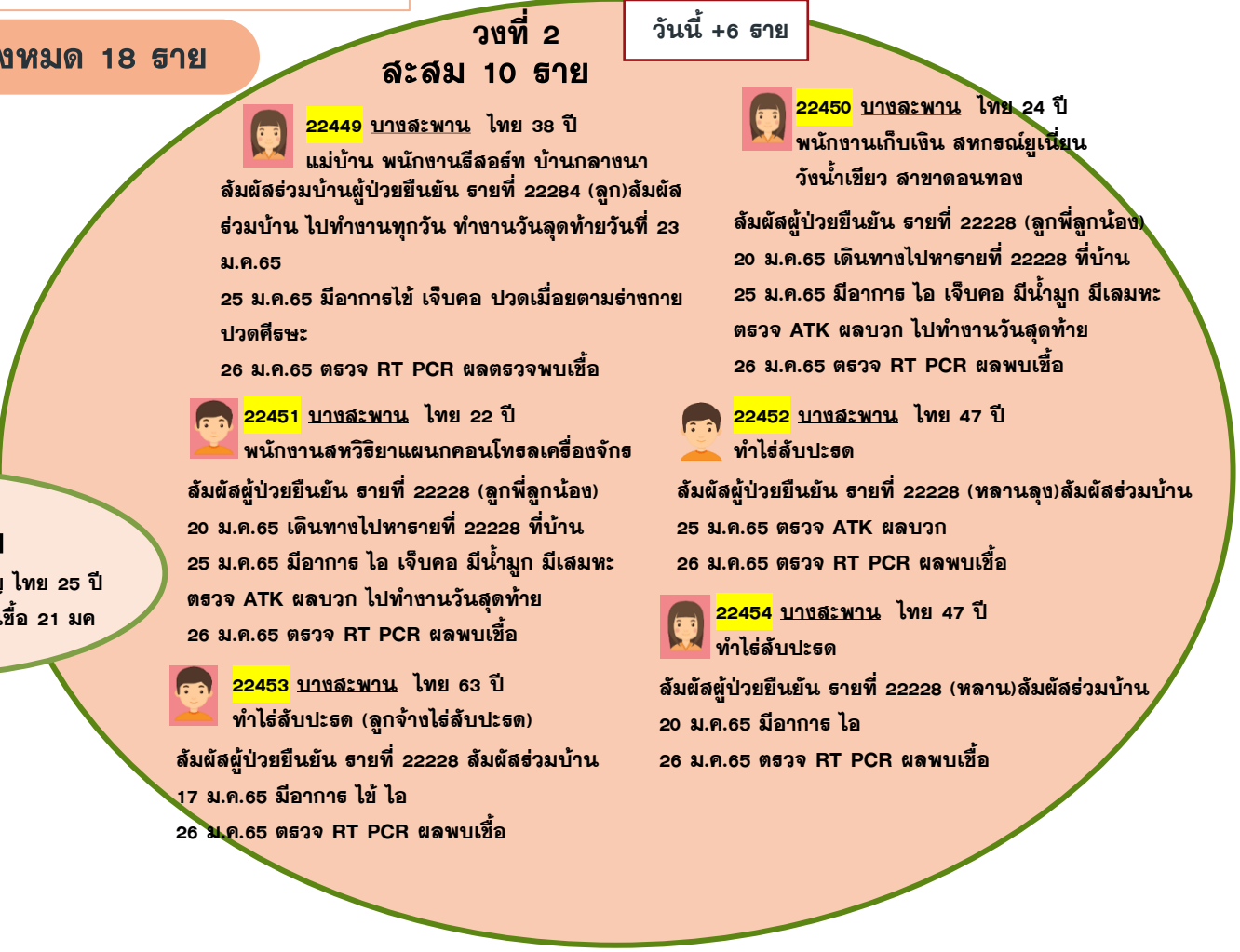

ความเชื่อมโยงผู้ป่วยรายใหม่วันที่ 28 ม.ค.65 จ.ประจวบคีรีขันธ์ CLUSTER ที่ต้องเฝ้าระวังเป็นพิเศษ

Cluster โรงเรียนรัชตวิทยาคม

จำนวนผู้ป่วยที่เชื่อมโยงทั้งหมด 17 ราย

วันที่ 2 วันนี้ +1 ราย



22456 ปราณบุรี ไทย 39 ปี
ค้าขาย

อาศัยอยู่ที่บ้าน หมู่ 3 ตำบลวังพงร่วมกับลูกชาย(ผู้ป่วย ยืนยันรายที่ 22300)ในบ้านอยู่ร่วมกันทั้งหมด 3 คนมีตน ลูกชายและพี่สาว

18-21 มค. 65 หยุดขายก๋วยเตี๋ยวจังหวัดนครราชสีมา

22 มค. 65 เปิดร้านขายก๋วยเตี๋ยวกตติตั้งแต่เวลา16.00-ตี1 โดยลูกชาย(ผู้ป่วยยืนยันรายที่22300)มาช่วยขายด้วย

23 มค.65 หยุดขายก๋วยเตี๋ยวจังหวัดนครราชสีมา

24 มค. 65 ช่วงเช้าลูกชายไปตรวจหาเชื้อที่รพ.ปราณบุรี เปิดร้านขายก๋วยเตี๋ยวจังหวัดนครราชสีมาโดยลูกชายมาช่วยขายตั้งแต่ 16.00-ตี1

25 มค. 65 ทราบว่าลูกชายตรวจพบเชื้อจึงหยุดขายอาหาร และไปตรวจหาเชื้อที่โรงพยาบาลปราณบุรี

27 มค.65 ทราบผลว่าติดเชื้อ

วันที่ 1
สะสม 16 ราย

รายแรก 22039 ปราณบุรี ญ ไทย 15 ปี
นักเรียน รัช.รัชตวิทยาคม ม.3/2 พบเชื้อ 20 มค

วันที่ 1
สะสม 4 ราย

รายแรก 22126, 22129 หัวหิน นักเรียน
รศ.แย้มสะอาด พบเชื้อ 22 มค

Cluster โรงเรียนแย้มสะอาด

จำนวนผู้ป่วยที่เชื่อมโยงทั้งหมด 10 ราย

วันที่ 2 สะสม 6 ราย วันนี้ +1 ราย



22427 หัวหิน ไทย 63 ปี

ผป.พักอาศัยอยู่กับครอบครัว 5 คน(22389,22390) 13-21 ม.ค.65 อยู่บ้านกับครอบครัว

23 ม.ค.65 อยู่บ้าน

24 ม.ค.65 ทราบผลพบเชื้อของ(ผป.22389,ผป.22390)

26 ม.ค.65 เข้ารับการตรวจยืนยันที่ รพ.หัวหิน

27 ม.ค.65 ทราบผลพบเชื้อ ตนเองเริ่มมีอาการ เจ็บคอ ปวดกล้ามเนื้อ

ผู้ป่วยรายใหม่

ความเชื่อมโยงผู้ป่วยรายใหม่วันที่ 28 ม.ค.65 จ.ประจวบคีรีขันธ์

CLUSTER ที่ต้องเฝ้าระวังเป็นพิเศษ

Cluster งานวันเกิด ต.สามร้อยยอด

จำนวนผู้ป่วยที่เชื่อมโยงทั้งหมด 22 ราย

ผู้ป่วยรายใหม่

วงที่ 2 สะสม 11 ราย วันนี้ +1 ราย

 22462 ปรานบุรี ไทย 55 ปี
อยู่บ้าน ม.2 ต.เขาน้อย กับลูกชาย (22025 และหลาน 21674) นอนร่วมห้องเดียวกัน ทานอาหารร่วมกัน ใช้ห้องน้ำร่วมกัน อยู่บ้านไม่ได้ใส่แมส
26 ม.ค.65 ตรวจ PCR
27 มค ผลพบเชื้อ

วงที่ 1
สะสม 11 ราย
รายแรก 21038 สามร้อยยอด ช ไทย 28 ปี
ชายของออนไลน์. 21052 ปรานบุรี ญ ไทย 22 ปีรับจ้าง โรงหมึก
แม่จันตรี บางปู พบเชื้อ 8 มค

ผู้ป่วยรายใหม่

 22441 หัวหิน ไทย 25 ปี
 พยาบาล รพ.กรุงเทพ หัวหิน วอร์ด 5

- 13/1/65 ทำงาน เวรเช้า
- 14-16/1/65 ทำงานเช้าเวรตึก
- 17-18/1/65 หยุดงานอยู่บ้าน
- 19/1/65 เจอกับ ผป.ราชบุรุษี (แฟน)
- 20-21/65 ทำงานเวรเช้า
- 22/1/65 หยุดงาน ตรวจ ATK ผลลบ
- 23-24/1/65 ทำงานเวรตึก ตรวจ ATK ผลลบ
- 25/1/65 หยุดงาน ตรวจ ATK ผลบวก
- 26/1/65 ไป RT-PCR ที่ รพ.หัวหิน
- 27/1/65 รักษา ที่ รพ.กรุงเทพหัวหิน

ความเชื่อมโยงผู้ป่วยรายใหม่วันที่ 28 ม.ค.65 จ.ประจวบคีรีขันธ์

ผู้ป่วยสัมผัสกับเหตุการณ์ก่อนหน้านี้ (HR)	ผู้ป่วย			
	วงที่ 1	วงที่ 2	วงที่ 3	สะสม (ราย)
รายแรก 22286 เมือง ญ ไทย 17 ปี เทคนิคประจวบ(ปวช2) พบเชื้อ 25 มค (+2)	PK22406 PK22407 PK22393			4
รายแรก 21778 เมือง ญ ไทย 13 ปี นักเรียน ปว. ม.1/13 พบเชื้อ 17 มค (+1)	PK22408 PK21858 PK21861 PK21862	PK21935 PK21859 PK21860		8
รายแรก 22085 – 22090 เมือง สัมผัสในครอบครัว พบเชื้อ 21 มค (+1)	PK22409			7
รายแรก 22293 เมือง ช ไทย 29 ปี รับจ้าง พบเชื้อ 25 มค (+1)	PK22416			2
รายแรก 22051 เมือง ญ ไทย 56 ปี ค้าขาย พบเชื้อ 20 มค (+1)	PK22417 PK22238 PK22239			4
รายแรก 22291 นักเรียน (สถิตติคุณ) 22292 ค้าขาย เมือง พบเชื้อ 25 มค (+1)	PK22418			3
รายแรก 21869 หัวหิน ญ ไทย 2 ปี พบเชื้อ 18 มค (+1)	PK22419 PK22046			3
รายแรก 22200 หัวหิน ญ ไทย 22 ปี พบเชื้อ 22 มค (+1)	PK22425			2
รายแรก 21271 ค้าขาย (หม่าล่าโค้งพระจันทร์), 21272 ค้าขายออนไลน์ หัวหิน พบเชื้อ 9 มค (+1)	PK22206 PK21532 PK21492	PK22436		6

ความเชื่อมโยงผู้ป่วยรายใหม่วันที่ 28 ม.ค.65 จ.ประจวบคีรีขันธ์

ผู้ป่วยสัมพันธ์กับเหตุการณ์ก่อนหน้านี้ (HR)	ผู้ป่วย			
	วงที่ 1	วงที่ 2	วงที่ 3	สะสม (ราย)
รายแรก 22336 หัวหิน ช ไทย 45 ปี ธุรกิจส่วนตัว ธันวาคม พบเชื้อ 24 มค (+1)	PK22438			2
รายแรก 21825 หัวหิน ช ไทย 31 ปี เอนเตอร์เทน พบเชื้อ 16 มค (+1)	PK21959		PK22439 PK22381	4
รายแรก 21835 บางสะพานน้อย ช ไทย 65 ทำสวน พบเชื้อ 18 มค (+1)	PK22455 PK22097 PK22098 PK22099 PK22100 PK22101 PK22102			8
รายแรก 22179, 22180 ปราณบุรี รับจ้าง บ.พุลมาร์ท หัวหินจำกัด พบเชื้อ 23 มค (+1)	PK22457 PK22396 PK22297 PK22298 PK22299			7
รายแรก 21852 ช ไทย 33 ปี ขายรถมือสอง 21853 ช ไทย 65 ปี ข้าราชการทหาร ปราณบุรี พบเชื้อ 18 มค (+3)	PK22458 PK22459 PK22460 PK22308 PK22033 PK22032 PK22031 PK21947			10
รายแรก 21837, 21838 ทับสะแก นักเรียน ม.4/1 ฐ.ธ.อรุณวิทยา พบเชื้อ 18 มค (+1)	PK22465 PK22405 PK21930			5
รายแรก 22190 22191 ทับสะแก สัมผัสในครอบครัว พบเชื้อ 22 มค (+1)	PK22466			3

ความเชื่อมโยงผู้ป่วยรายใหม่วันที่ 28 ม.ค.65 จ.ประจวบคีรีขันธ์

	ผู้ป่วย			
	วงที่ 1	วงที่ 2	วงที่ 3	สะสม (ราย)
ผู้ป่วยที่ตรวจพบใหม่จากการเฝ้าระวัง (+29)	PK22412, PK22413 PK22414 PK22415, PK22420, PK22421 PK22422 PK22423 PK22424(ลัมผัสผป.เข้าข่าย), PK22426(ลัมผัสผป.เข้าข่าย), PK22428, PK22429(ลัมผัสผป.เข้าข่าย), PK22430(ลัมผัสผป.เข้าข่าย), PK22431, PK22432, PK22433, PK22434, PK22435, PK22437(ลัมผัสผป.เข้าข่าย), PK22442 PK22443, PK22444, PK22445(ลัมผัสผป.กทม.), PK22446, PK22448(ลัมผัสผป.เข้าข่าย), PK22461, PK22463 PK22464, PK22467			
ผู้ป่วยที่พบใหม่ติดต่อจากต่างจังหวัด (+4)	PK22410 PK22411, PK22440, PK22447(รับต่างจังหวัด),			

ผลการติดตามผู้สัมผัสเสี่ยงสูง HIGH RISK รายอำเภอ จ.ประจวบคีรีขันธ์

ข้อมูล 28 ม.ค. 65

อำเภอ/กลุ่มเสี่ยง	วันนี้ (สาย)		สะสม ตั้งแต่ 1 เมย. 64			การติดตามที่ยังอยู่ในระยะ 14 วัน		คงเหลือติดตาม	ร้อยละ
	HCW	NON HCW	HCW	NON HCW	รวม	HCW	NON HCW		
หัวหิน	0	38	317	17088	17405	0	499	499	2.9
ปราณบุรี	0	8	75	8942	9017	0	178	178	2.0
สามร้อยยอด	0	7	43	3026	3069	0	231	231	7.5
กุยบุรี	0	0	10	2054	2064	0	49	49	2.4
เมือง	0	28	67	9542	9609	0	48	48	0.5
ทับสะแก	0	2	9	1200	1209	0	40	40	3.3
บางสะพาน	0	24	47	4568	4615	0	41	41	0.9
บางสะพานน้อย	0	5	8	1373	1381	0	93	93	6.7
รวม	0	112	576	47793	48369	0	1179	1179	2.4

HCW = บุคลากรทางการแพทย์ NON HCW = ไม่ใช่บุคลากรทางการแพทย์

สรุปผลการฉีดวัคซีนโควิด 19 จังหวัดประจวบคีรีขันธ์

ผลการให้บริการวัคซีน ณ วันที่ 27 มกราคม 2565 เวลา 22.00 น.



ฉีดวัคซีนทั้งหมด
919,558

+ เพิ่มวันนี้
657



จำนวนผู้ได้รับวัคซีน จำแนกรายเข็มและชนิด วัคซีน	เข็มที่ 1					เข็มที่ 2					
	sinovac 	AstraZeneca 	Sinopharm 	PfiZer 	Moderna 	sinovac 	AstraZeneca 	Sinopharm 	PfiZer 	Moderna 	Johnson & Johnson
+เพิ่มขึ้นวานนี้ (โตล)	2	37	14	28	0	0	1	9	25	0	0
รวมสายใหม่ (สาย)	81					35					
ตั้งแต่วันที่ 1 เมษายน 2564	219,601	56,061	90,762	46,469	2,200	23,446	223,199	87,465	51,355	6,179	444
สะสม (สาย)	415,093					392,088					
จำนวนผู้ได้รับวัคซีน จำแนกรายเข็มและชนิด วัคซีน	เข็มที่ 3					เข็มที่ 4					
	sinovac 	AstraZeneca 	Sinopharm 	PfiZer 	Moderna 	sinovac 	AstraZeneca 	Sinopharm 	PfiZer 	Moderna 	
+เพิ่มขึ้นวานนี้ (โตล)	0	335	0	198	0	0	1	0	7	0	
รวมสายใหม่(สาย)	533					8					
ตั้งแต่วันที่ 1 เมษายน 2564	21	67,066	41	27,395	11,101	0	300	0	3,402	3,051	
สะสม (สาย)	105,624					6,753					

จำนวนวัคซีน COVID-19 คงคลัง รายโรงพยาบาล จ.ประจวบคีรีขันธ์

ข้อมูล ณ วันที่ 27 ม.ค.65 เวลา 16.30 น.

หน่วยจัด (รพ.)	จำนวนวัคซีนที่ได้รับ (Dose)	จำนวนวัคซีนคงเหลือ (Dose)	จำนวนวัคซีนคงเหลือ (Dose)	ชนิด/วัคซีนคงเหลือ									
	MOPH IC	คงคลัง รพ.	MOPH IC	Sinovac		AstraZeneca		Sinopharm		Pfizer		Moderna	
				คงคลัง รพ.	MOPH IC	คงคลัง รพ.	MOPH IC	คงคลัง รพ.	MOPH IC	คงคลัง รพ.	MOPH IC	คงคลัง รพ.	MOPH IC
หัวหิน	248,888	5,884	1,356	48	-89	363	-2,175	640	8,757	261	-3,893	0	-1,244
ปราณบุรี	91,233	5,254	1,844	30	61	381	2,487	880	921	89	-1,642	0	17
สามร้อยยอด	76,602	1,205	1,632	89	92	61	1,328	62	80	74	451	0	-319
กุยบุรี	62,239	2,139	607	17	666	125	-756	68	-455	134	808	0	344
ประจวบคีรีขันธ์	148,524	2,093	10,175	155	437	62	-4,729	790	13,626	88	1,064	0	-223
ทับสะแก	79,884	2,340	4,118	76	76	128	1,685	384	380	100	1,480	0	497
บางสะพาน	127,947	2,128	6,765	100	280	43	696	680	6,062	153	-890	0	617
บางสะพานน้อย	70,080	1,693	2,166	96	100	83	557	41	62	121	1,021	0	426
กองบิน 5	550	240	19	0	166	24	-147	0	0	0	0	0	0
ค่ายธนะรัชต์	36,440	138	6,192	0	5,513	0	437	0	0	23	259	0	-17
ซานเปาโลหัวหิน	1,298	0	-575	0	-574	0	0	0	7	0	-1	0	-7
กรุงเทพหัวหิน	15,087	0	1,416	0	1	0	3	0	-71	0	203	0	1,280
	958,772	23,114	35,715	611	6,729	1,270	-614	3,545	29,369	1,043	-1,140	0	1,371
				หน่วย : โดส	หน่วย : โดส	หน่วย : ขวด	หน่วย : โดส	หน่วย : โดส	หน่วย : โดส	หน่วย : ขวด	หน่วย : โดส	หน่วย : ขวด	หน่วย : โดส
รายงานข้อมูล คงคลังวัคซีน รพ. 27 ม.ค. 65 ณ เวลา 16.30 น.													
ข้อมูล คงคลังวัคซีน MOPH IC 27 ม.ค. 65 ณ เวลา 16.30 น.													
				1,543	รพ.ประจวบฯ	1,150	รพ.ประจวบฯ			7,015	รพ.ประจวบฯ	0	รพ.ประจวบฯ
คงคลังกลาง				0	รพ.หัวหิน	0	รพ.หัวหิน			0	รพ.หัวหิน	0	รพ.หัวหิน
รวม				2,154		2,420				8,058		0	
ค่ายธนะรัชต์ (รับจาก สปม.)				4,753		16							

ร้อยละความครอบคลุมของการได้รับวัคซีน COVID-19 รายอำเภอ

ข้อมูล 28 ม.ค.65

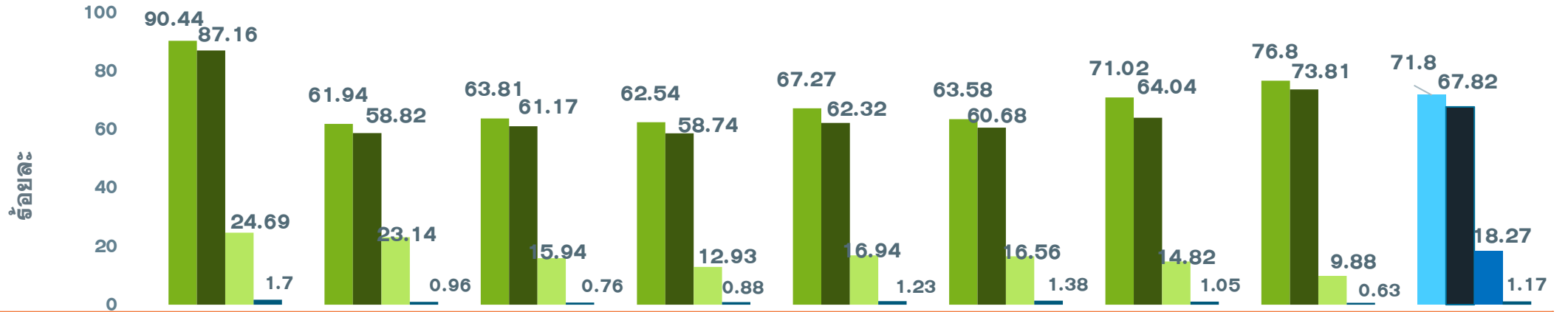

	หัวหิน	ปราณบุรี	300 ยอด	กุยบุรี	เมือง	ทับสะแก	บางพาน	พานน้อย	จังหวัด
ประชากรทั้งหมด	126905	82872	52915	45676	94233	51433	81533	42527	578094
จำนวนโดสทั้งหมด เข็ม 1+2+3	258886	120050	74969	61709	139226	73135	123067	68516	919558
จำนวนได้รับเข็ม 1	114779	51330	33764	28565	63386	32700	57908	32661	415093
ร้อยละความครอบคลุม	90.44	61.94	63.81	62.54	67.27	63.58	71.02	76.80	71.80
จำนวนได้รับเข็ม 2 ครบเกณฑ์	110607	48748	32368	26832	58722	31208	52214	31389	392088
ร้อยละความครอบคลุม	87.16	58.82	61.17	58.74	62.32	60.68	64.04	73.81	67.82
จำนวนได้รับเข็ม 3 กระตุ้น	31337	19180	8434	5908	15962	8517	12086	4200	105624
ร้อยละความครอบคลุม	24.69	23.14	15.94	12.93	16.94	16.56	14.82	9.88	18.27
จำนวนได้รับเข็ม 4 กระตุ้น	2163	792	403	404	1156	710	859	266	6753
ร้อยละความครอบคลุม	1.70	0.96	0.76	0.88	1.23	1.38	1.05	0.63	1.17

ผลงานการฉีดวัคซีน COVID-19 ตามกลุ่มเป้าหมาย จ.ประจวบคีรีขันธ์

ข้อมูล 28 ม.ค.65

กลุ่มเป้าหมาย	เป้าหมาย	เข็มที่ 1 (คน)	+เพิ่ม	ร้อยละ	เข็มที่ 2 (คน)	+เพิ่ม	ร้อยละ	เข็มที่ 3 (คน)	+เพิ่ม	ร้อยละ	เข็มที่ 4 (คน)	+เพิ่ม	ร้อยละ
1. ผู้ที่มีอายุ 60 ปีขึ้นไป	87,976	61,394	6	69.78	58,467	0	66.46	18,341	94	20.85	39	0	0.04
2. ผู้ที่มีโรคประจำตัว 7 กลุ่ม	42,486	38,917	2	91.60	37,327	3	87.86	11,260	38	26.50	117	0	0.28
3. หญิงตั้งครรภ์	2,292	695	1	30.32	629	0	27.44	72	0	3.14	0	0	0.00
รวม 608	132,754	101,006	9	76.09	96,423	3	72.63	29,673	132	22.35	156	0	0.12
4. บุคลากรทางการแพทย์ฯ	5,839	6,064	0	103.85	6,039	0	103.43	5,602	1	95.94	4,143	1	70.95
5. อสม.	7,200	5,844	0	81.17	5,719	0	79.43	3,771	3	52.38	945	0	13.13
6. জন.ด้านหน้า	12,725	15,419	1	121.17	15,268	0	119.98	10,498	6	82.50	901	2	7.08
7. ประชาชนทั่วไป 18-59 ปี	240,814	253,467	67	105.25	238,783	25	99.16	55,590	385	23.08	603	4	0.25
8. นักเรียน อายุ 12-17 ปี	33,604	33,119	5	98.56	29,648	7	88.23	230	0	0.68	5	0	0.01

ผลงานฉีดวัคซีน COVID-19 กลุ่มเป้าหมาย 608 รายอำเภอ เข็มที่ 1 จ.ประจวบคีรีขันธ์

ข้อมูล 28 ม.ค.65

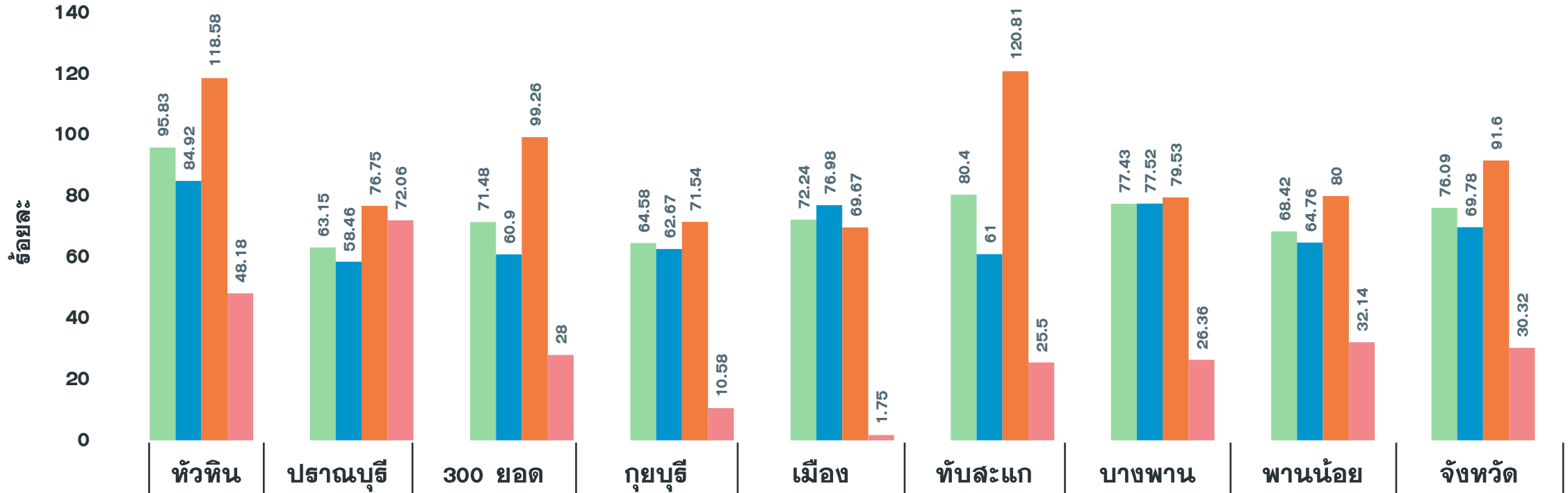

จำนวนเข็มที่ 1 (สะสม)	24,778	11,563	9,735	7,778	15,191	11,478	13,623	6,860	101,006
รวมกลุ่ม 608 เข็ม 1	95.83	63.15	71.48	64.58	72.24	80.40	77.43	68.42	76.09
ผู้มีอายุ 60 ปี	84.92	58.46	60.90	62.67	76.98	61.00	77.52	64.76	69.78
ผู้ป่วย 7 กลุ่มโรค	118.58	76.75	99.26	71.54	69.67	120.81	79.53	80.00	91.60
หญิงตั้งครรภ์	48.18	72.06	28.00	10.58	1.75	25.50	26.36	32.14	30.32

ผลงานฉีดวัคซีน COVID-19 กลุ่มเป้าหมาย 608 รายอำเภอ เข็มที่ 2 จ.ประจวบคีรีขันธ์

ข้อมูล 28 ม.ค.65

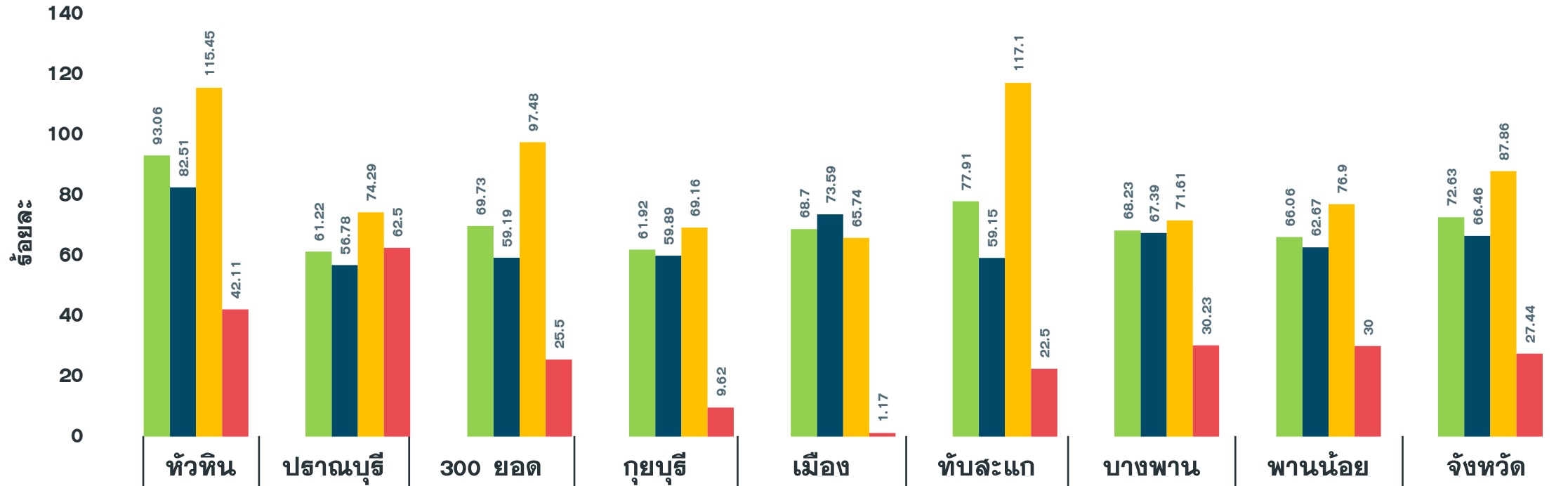

จำนวนเข็มที่ 2 (สะสม)	24,062	11,209	9,497	7,458	14,447	11,123	12,004	6,623	96,423
รวมกลุ่ม 608 เข็ม 2	93.06	61.22	69.73	61.92	68.70	77.91	68.23	66.06	72.63
ผู้มีอายุ 60 ปี	82.51	56.78	59.19	59.89	73.59	59.15	67.39	62.67	66.46
ผู้ป่วย 7 กลุ่มโรค	115.45	74.29	97.48	69.16	65.74	117.10	71.61	76.90	87.86
หญิงตั้งครรภ์	42.11	62.50	25.50	9.62	1.17	22.50	30.23	30.00	27.44

ผลงานฉีดวัคซีน COVID-19 กลุ่มเป้าหมาย 608 รายอำเภอ เข็มที่ 3 จ.ประจวบคีรีขันธ์

ข้อมูล 28 ม.ค.65

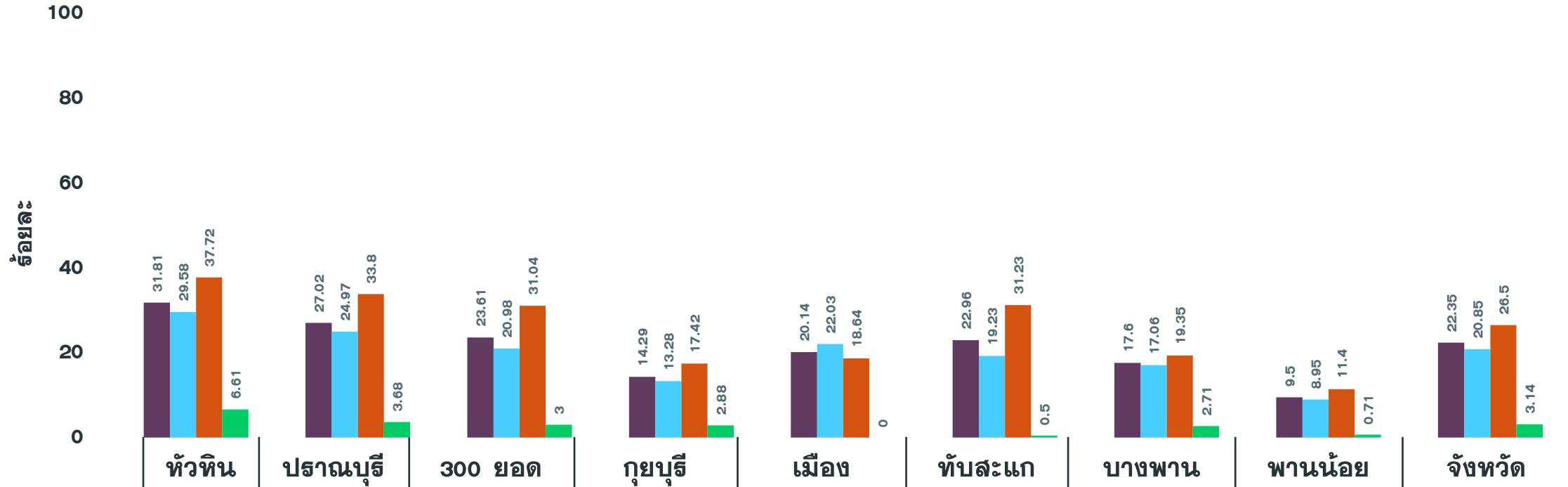

จำนวนเข็มที่ 3 (สะสม)	8,226	4,948	3,216	1,721	4,236	3,278	3,096	952	29,673
รวมกลุ่ม 608 เข็ม 3	31.81	27.02	23.61	14.29	20.14	22.96	17.60	9.50	22.35
ผู้มีอายุ 60 ปี	29.58	24.97	20.98	13.28	22.03	19.23	17.06	8.95	20.85
ผู้ป่วย 7 กลุ่มโรค	37.72	33.80	31.04	17.42	18.64	31.23	19.35	11.40	26.50
หญิงตั้งครรภ์	6.61	3.68	3.00	2.88	0.00	0.50	2.71	0.71	3.14

ป้องกันโควิด 19 แบบครอบจักรวาล

Universal Prevention for Covid-19



สวมหน้ากากอนามัย
และทับด้วยหน้ากากผ้า



ทานอาหารร้อน
ปรุงสุก



เว้นระยะห่าง 1-2 เมตร



เลี่ยง
สัมผัสหน้ากาก



ล้างมือบ่อยๆ



ตรวจ ATK
เป็นระยะเมื่อมีความเสี่ยง



ไม่ใช่ของร่วมกับผู้อื่น



ผู้สูงอายุ และผู้มีโรคเรื้อรัง
ออกจากบ้านเท่าที่จำเป็น