



ศูนย์ปฏิบัติการภาวะฉุกเฉินด้านการแพทย์และสาธารณสุข
สำนักงานสาธารณสุขจังหวัดพระจวบคีรีขันธ์
กรณี โรคติดเชื้อไวรัสโคโรนา 2019

ฉบับที่ 711 EOC ครั้งที่ 410 วันที่ 29 มกราคม 2565 เวลา 09.00 น.

OMICRON
SARS-COV-2 VARIANT

code: B.1.1.529





รายงานสถานการณ์ COVID-19 ประจวบคีรีขันธ์

ประจวบคีรีขันธ์ ตั้งแต่ 1 ม.ค.-29 ม.ค.2565

รายใหม่วันนี้

+73

ในจังหวัด 67 นอกจังหวัด 6

จำนวนผู้ป่วยสะสม

1,881

รักษาหาย

1,142

(60.7%)

เสียชีวิต

3(+0)

(0.2%)

ผลงานการฉีดวัคซีน

รวมฉีดเพิ่มวานนี้ 1,934 โดส
รวมฉีดแล้ว 922,854 โดส

ระบบเฝ้าระวังฯ

73

ระบบเฝ้าระวังและ
บริการสะสม

1,787



การใช้เตียงรักษาผู้ป่วย

เรือนจำ

0

เรือนจำสะสม

0

หลบหนีเข้าเมือง

0

หลบหนีเข้าเมืองสะสม

2

ติดจากต่างประเทศ

0

ติดจากต่างประเทศสะสม

92

ทั้งหมด

ใช้ไป

คงเหลือ

อัตราครองเตียง

1,316

372

944

28.3

ระดับเตียงตามความรุนแรงของโรค

สาย

ระดับ

0

(Home isolation&community isolation)

356

ระดับ

1

(ไม่ใช้ Oxygen)

367

ระดับ

2.1

(ใช้ oxygen low flow)

3

ระดับ

2.2

(ใช้ oxygen high flow)

1

ระดับ

3

(ใส่ท่อ & เครื่องช่วยหายใจ)

1

จำนวนผู้ป่วยสะสมตั้งแต่ปี 2563

ป่วย

รักษาหาย

เสียชีวิต

22,553

21,727 (96.3%)

127 (0.6%)

ตรวจ ATK พบเชื้อวันนี้

35

จำนวน ATK พบเชื้อสะสม

559



เข็มที่ 1

+150 สาย



ร้อยละ 71.8
ของประชากร

สะสม 415,297 สาย



เข็มที่ 2

+221 สาย



ร้อยละ 67.9
ของประชากร

สะสม 392,348 สาย



เข็มที่ 3

+1,498 สาย



ร้อยละ 18.7
ของประชากร

สะสม 108,183 สาย



เข็มที่ 4

+65 สาย



ร้อยละ 1.2
ของประชากร

สะสม 7,026 สาย

แนวโน้มผู้ป่วย COVID-19 ตามวันเริ่มป่วย จำแนกประเภทความเสี่ยง

ตั้งแต่ 25 มี.ค.-29 ม.ค.65

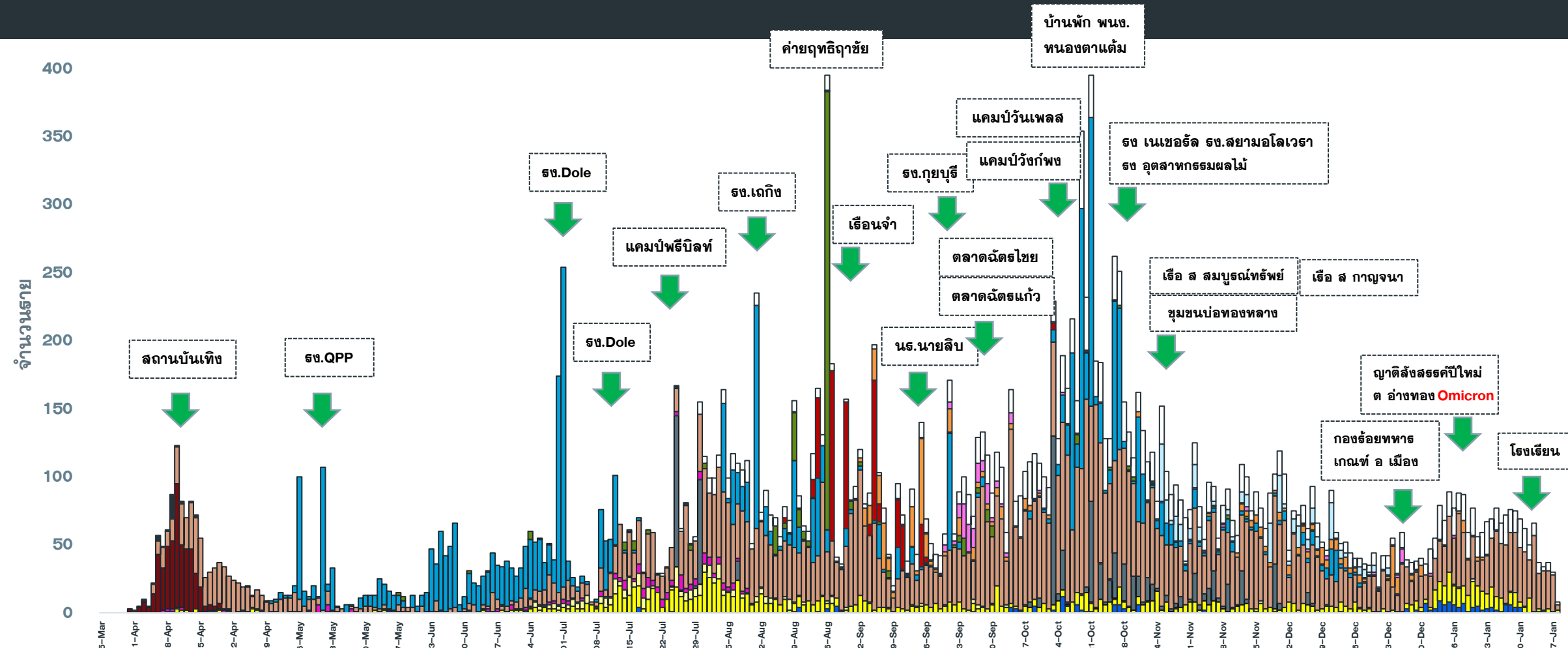

- | | | |
|---|---|---|
| <ul style="list-style-type: none"> ■ ติดเชื้อจาก ตปท ■ แคมป์คนงาน ■ สัมผัสใกล้ชิดผู้ป่วยยืนยันก่อนหน้า ■ AS ACF ■ ตลาด | <ul style="list-style-type: none"> ■ ติดเชื้อจากต่างจังหวัด ■ ไปสถานที่ชุมชน เช่น สถานที่ท่องเที่ยว ตลาด ห้างสรรพสินค้า ■ อาชีพเสี่ยง เช่น ทำงานในสถานที่แออัด ■ เรือนจำ ■ ประมง | <ul style="list-style-type: none"> ■ รับจาก ตจว ■ สถานบันเทิง ■ โรงงาน ■ ค่ายทหาร ■ ติดเชื้อในชุมชน/ระหว่างสอบ |
|---|---|---|

จำนวนผู้ป่วย COVID-19 รายอำเภอ จ.ประจวบคีรีขันธ์ ตามวันที่รายงาน

ข้อมูล 29 ม.ค. 65

อำเภอ	ผ.สะสม ตั้งแต่ ม.ค.	จำนวนผู้ป่วยในช่วง 14 วันล่าสุด								
		ผ.สะสม 7 วัน ก่อนหน้า 16-22 มค	23 ม.ค.	24 ม.ค.	25 ม.ค.	26 ม.ค.	27 ม.ค.	28 ม.ค.	29 ม.ค.	ผ.สะสม 14 วัน ล่าสุด
หัวหิน	937	240	21	40	25	31	28	25		410
ปราณบุรี	216	71	5	8	13	5	9	17		128
สามร้อยยอด	153	36	9	0	12	8	0	7		72
กุยบุรี	54	20	8	1	2	0	0	0		31
เมือง	222	71	11	9	9	1	15	19		135
ทับสะแก	88	30	2	0	0	6	3	1		42
บางสะพาน	84	11	1	8	2	5	6	4		37
บางพานน้อย	33	10	2	1	0	2	1	0		16
เรื่อนจำ	0	0	0	0	0	0	0	0		0
หลบหนีเข้าเมือง	2	0	0	0	0	1	0	0		1
ต่างประเทศ	92	22	1	0	0	0	0	0		23
รวม	1,881	511	60	67	63	59	62	73		895

แนวโน้มผู้ป่วยรายวัน COVID-19 ตำบลพื้นที่ HUAHIN RECHARGE

(ต.หัวหิน และ ต.หนองแก) ตั้งแต่ 1 ตุลาคม 64

ข้อมูล 29 ม.ค.65

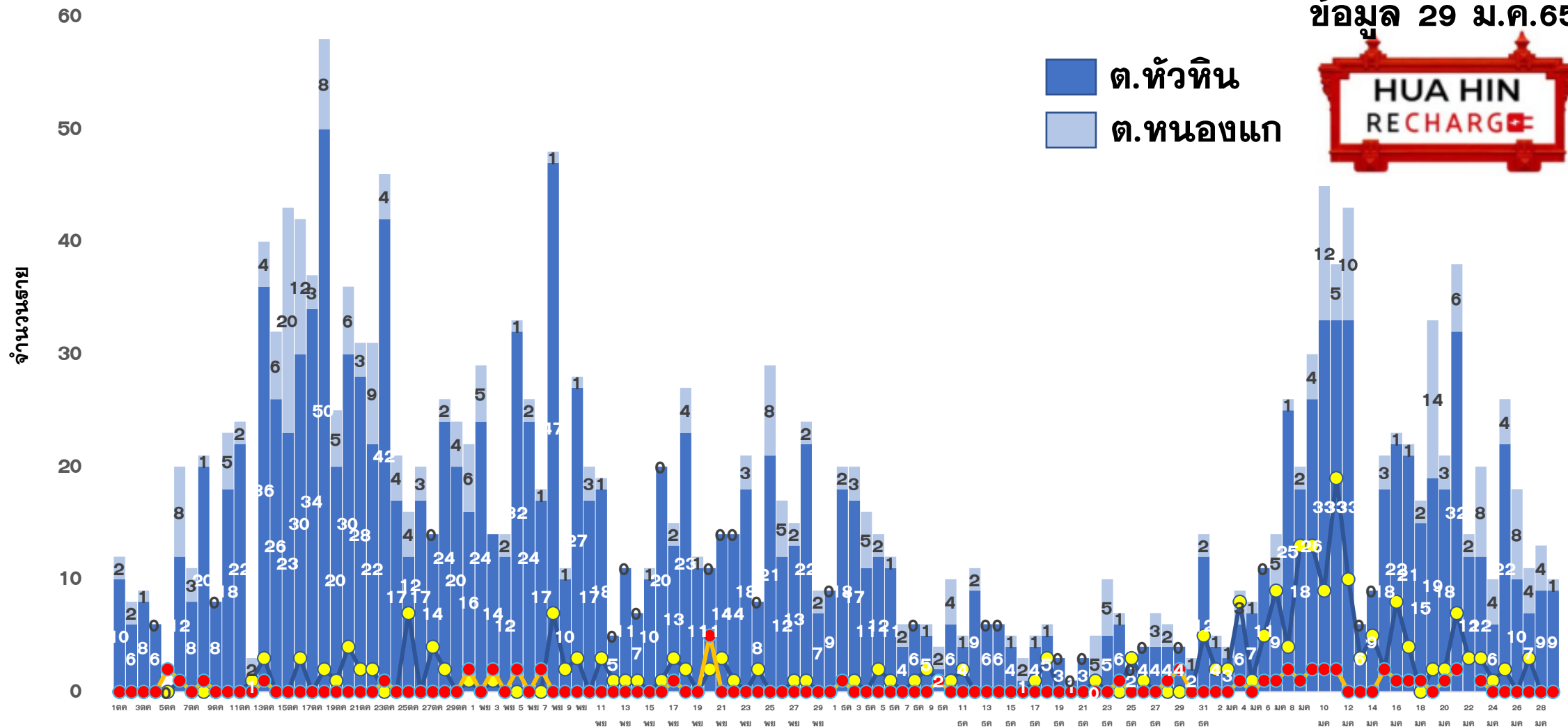

ต.หัวหิน
ต.หนองแก



● หัวหิน ติดจากต่างจังหวัด/ต่างประเทศ

● หนองแก ติดจากต่างจังหวัด/ต่างประเทศ



ผลการดำเนินการรับนักท่องเที่ยวต่างชาติ อ.หัวหิน จ.ประจวบคีรีขันธ์



สถานการณ์ COVID-19

ตั้งแต่ 1 ม.ค.65

ผู้ป่วยวันนี้ ผู้ป่วยสะสม รักษาหาย

73

1,881

1,142



ร้อยละความครอบคลุมวัคซีน

จังหวัด

หัวหิน

เข็ม 1

71.8

90.5

เข็ม 2

67.9

87.2



การใช้เตียงรักษาผู้ป่วย

ทั้งหมด ไข้ไป คงเหลือ อัตราครองเตียง

จังหวัด

1,316

372

944

28.3

หัวหิน

263

51

212

19.4



จำนวนนักท่องเที่ยวอำเภอหัวหิน สะสม

ตั้งแต่ 1 พ.ย.-29 ม.ค.65

เข้าพักโรงแรม

14,222

จากแบบ 5.5.4

14,387

จำนวนจองห้องพัก Sandbox (คืน)

2,964



ผลการตรวจ COVID-19 นักท่องเที่ยวต่างชาติ

จำนวนนักท่องเที่ยว
รับการตรวจวันนี้

ติดเชื้อจากการตรวจ
ครั้งแรก

ติดเชื้อจากการตรวจ
ครั้งที่ 2

Test & Go

Sandbox

Test & Go

Sandbox

Test & Go

Sandbox

15

0

0

0

0

0

จำนวนตรวจสะสม

ยอดสะสมตรวจติดเชื้อ
ครั้งแรก

ยอดสะสมตรวจติดเชื้อ
ครั้งที่ 2

2,708

1048

0

4

94

5



5 ลำดับสูงสุด นทท.

กลุ่ม Sandbox

RUSSIAN 711

BRITISH 74

DANISH 47

FINNISH 25

GERMAN 21

มาตรฐานความปลอดภัย
ด้านสุขอนามัยหัวหิน (แห่ง)



175



312



121

จัดทำโดย

สำนักงานสาธารณสุขจังหวัดประจวบคีรีขันธ์

คลัสเตอร์สะสมของพบ COVID-19 ตั้งแต่ 1 เม.ย.-29 ม.ค.65 จ.ประจวบคีรีขันธ์

อำเภอ	จำนวน Cluster สะสม (10 ราย+)	ควบคุมได้ ภายใน 28 วัน	ร้อยละที่ ควบคุม ได้	Cluster ควบคุมไม่ได้ ใน 28 วัน	จำนวน Cluster ที่พบผู้ป่วยรายสุดท้าย อยู่ในช่วง 14 วัน ก่อนหน้า				
					จำนวน	ควบคุมได้ ภายใน 14 วัน	ร้อยละ	เกิน 14 วัน ไม่ถึง 28 วัน	เกิน 28 วัน
หัวหิน	58	53	91.4	รง.โตล/ชุมชนเนपाल-ใต้รุ่ง / นธ.นายสิบ/ต.ฉัตรไชย/ธธ.ทหาร	2	2	100.0	0	0
ปราณบุรี	39	35	89.7	ตลาดฉัตรแก้ว/รง.สยาม รง.เนเชอรัล/รง.ไฮเดอิก	1	1	100.0	0	0
สามร้อยยอด	23	23	100.0	—	5	5	100.0	0	0
กุยบุรี	11	9	81.8	บ้านเพื่อนกุยบุรี/รง.กุยบุรี	1	1	100.0	0	0
เมือง	33	32	97.0	เรือนจำ	0	0	0.0	0	0
ทับสะแก	3	3	100.0	—	2	2	100.0	0	0
บางสะพาน	28	28	100.0	—	1	1	100.0	0	0
บางพานน้อย	10	10	100.0	—	0	0	0.0	0	0
รวม	205	193	94.1	12	12	12	100.0	0	0

แผนที่แสดงคลัสเตอร์ COVID-19 ในจังหวัดประจวบคีรีขันธ์

ข้อมูล 29 ม.ค.65

คลัสเตอร์ที่พบผู้ป่วยในช่วง 14 วันล่าสุด

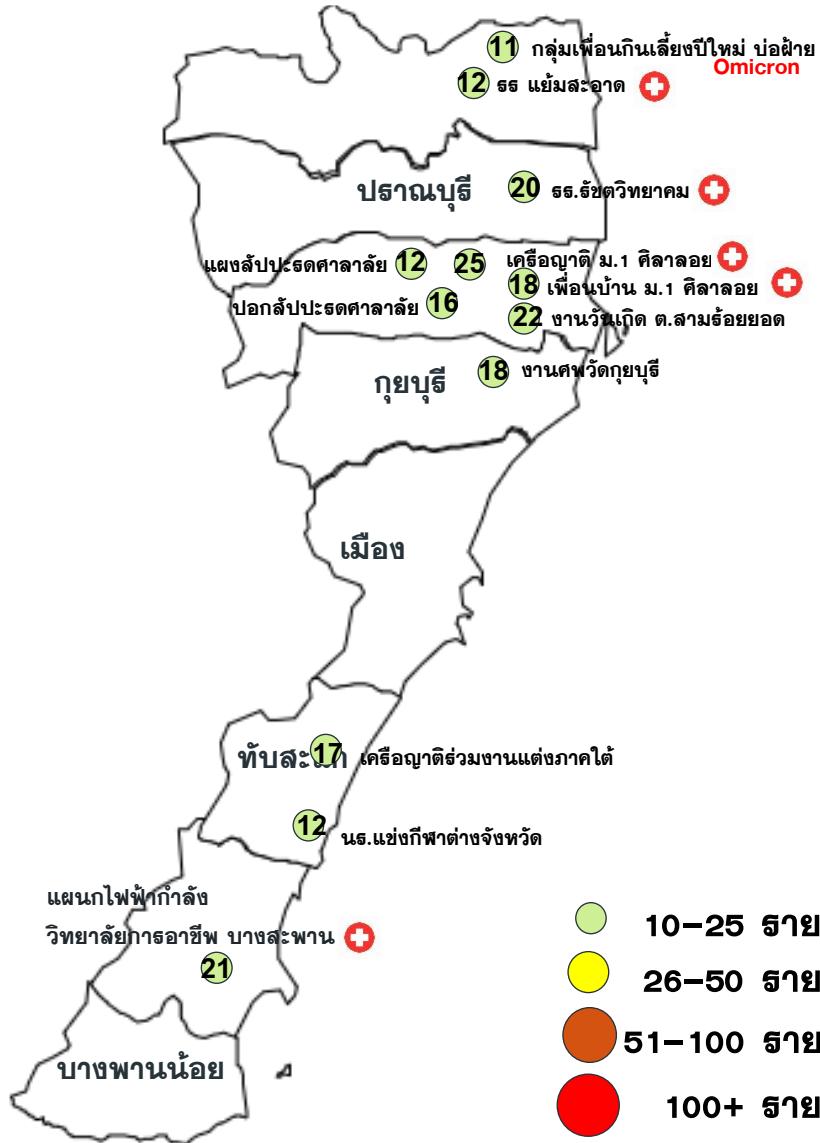

คลัสเตอร์	ประเภท	จำนวนผู้ป่วย	ผป.ตายสุดท้าย
งานวันเกิด ต.สามร้อยยอด	สังสรรค์	22	27 มค
เครือญาติร่วมงานแต่งภาคใต้	งานแต่ง	17	20 มค
ปอกลับประต ต.ศาลาลัย	รวมกลุ่ม	16	19 มค
เพื่อนกินเลี้ยงปีใหม่ บ่อฝ้าย	สังสรรค์	11	23 มค
เครือญาติ ม 1 ศิลาลอย	เครือญาติ	25(+5)	28 มค
งานศพวัดกุยบุรี	งานศพ	18	25 มค
นธ.แข่งกีฬาต่างจังหวัด	รวมกลุ่ม	12	22 มค
โรงเรียนรัชชตวิทยาาคม	โรงเรียน	20(+3)	28 มค
แฉงลับประตศาลาลัย	ค้าขาย	12	26 มค
แผนกไฟฟ้ากำลังวิทยาลัยการอาชีพ บางสะพาน	โรงเรียน	21(+3)	27 มค
โรงเรียนแย้มสะอาด	โรงเรียน	12(+2)	27 มค
เพื่อนบ้าน ม 1 ศิลาลอย	เครือญาติ	18(+1)	28 มค

จำนวนทั้งหมด 12 คลัสเตอร์
ควบคุมได้ ภายใน 14 วัน
จำนวน 12 คลัสเตอร์

แนวโน้มพบในกลุ่มงานสังสรรค์
 งานแต่งงาน งานศพ เครือญาติ ผู้ที่
 เดินทางกลับจากต่างจังหวัด และ
 โรงเรียน เป็นต้น

ความเชื่อมโยงผู้ป่วยรายใหม่วันที่ 29 ม.ค.65 จ.ประจวบคีรีขันธ์ CLUSTER ที่ต้องเฝ้าระวังเป็นพิเศษ

จำนวนผู้ป่วยรายใหม่	73 ราย
 เพศชาย	29 ราย
 เพศหญิง	44 ราย
สัญชาติไทย	67 ราย
สัญชาติเมียนมาร์	1 ราย
สัญชาติสวิตเซอร์แลนด์	1 ราย
สัญชาติฝรั่งเศส	2 ราย
สัญชาติอังกฤษ	2 ราย
 มีอาการ	45 ราย
 ไม่มีอาการ	28 ราย
 ติดเชื้อในจังหวัด	67 ราย
 ติดเชื่อนอกจังหวัด	6 ราย

Cluster แผนกไฟฟ้ากำลัง วิทยาลัยการอาชีพบางสะพาน

จำนวนผู้ป่วยที่เชื่อมโยงทั้งหมด 21 ราย

ผู้ป่วยรายใหม่

วงที่ 1 วันนี้ +1 ราย

สะสม 9 ราย

รายแรก 22094 บางสะพาน ญ ไทย 25 ปี
ครู แผนกช่างไฟฟ้ากำลัง พบเชื้อ 21 มค

 **22468** **ทับสะแก** ไทย 38 ปี
นักศึกษา

เป็นนักศึกษา ชั้น ปวช วิทยาลัยการอาชีพบางสะพาน
17-20 มค ไปเรียนหนังสือ
21 มค ไม่ได้ไปเรียน และทราบข่าวจากเพื่อนว่า
เพื่อนในห้องเรียนป่วยเป็นโควิด รายที่ 22226
23-26 มค กักตัวอยู่บ้าน
27 มค มาตรวจ ATK ที่ รพ.สต.ตลาดเหมืองแร่ ผล
positive และไปตรวจโควิด19 ที่ รพ.ทับสะแก และ
ทราบผลยืนยันพบเชื้อโควิด19

วงที่ 2 วันนี้ +2 ราย

สะสม 12 ราย

 **22495** บางสะพาน ไทย 54 ปี
รับจ้างทำไร่สับปะรด

สัมผัสผู้ป่วยยืนยัน รายที่ 22352 (นายจ้าง) พบเจอ
ครั้งสุดท้ายวันที่ 21 ม.ค.65 มีอาการไอ ไข้หวัด
26 ม.ค.65 ตรวจ ATK ผลบวก
27 ม.ค.65 ตรวจ RT PCR ผลพบเชื้อ

 **22496** บางสะพาน ไทย 46 ปี
ทำไร่สับปะรด

สัมผัสผู้ป่วยยืนยัน รายที่ 22228 (หลาน)และสัมผัส
ผู้ป่วยยืนยัน รายที่ 22352 (แม่) ไปที่บ้านผู้ป่วยเมื่อ
วันที่ 20 ม.ค.65
23 ม.ค.65 มีอาการ ไข้ ไอ เจ็บคอ
26 ม.ค.65 ตรวจ ATK ผลบวก
27 ม.ค.65 ตรวจ RT PCR ผลพบเชื้อ

 มีอาการ  ไม่มีอาการ

ความเชื่อมโยงผู้ป่วยรายใหม่วันที่ 29 ม.ค.65 จ.ประจวบคีรีขันธ์

CLUSTER ที่ต้องเฝ้าระวังเป็นพิเศษ

Clusterเครือญาติ หมู่ 1 คีลาลอย

จำนวนผู้ป่วยที่เชื่อมโยงทั้งหมด 25 ราย

ผู้ป่วยรายใหม่

วงที่ 1
สะสม 1 ราย

รายแรก 21583 สามร้อยยอด ญ ไทย 28 ปี
คำชาย พบเชื้อ 14 มค

วงที่ 2
สะสม 8 ราย



22489 สามร้อยยอด ไทย 7 ปี
นักเรียน ธ.ธ.วัดเกษตรจันทราสาม อ.3
มีประวัติสัมผัสร่วมบ้านผู้ป่วยยืนยันลำดับที่ 22359 (ตา)
ผู้ป่วยศึกษาอยู่ที่ ธ.ธ.วัดเกษตรจันทราสาม ชั้น อ.3 (ไม่ได้ไป
ธ.ธ.เลย)
26 ม.ค.65 ทราบของผู้ป่วยยืนยันลำดับที่ 22359 (ตา) มีไข้
เจ็บคอ ชื่อ ATK มาตรวจเองผล Positive
27 ม.ค.65 เข้ารับการตรวจคัดกรองด้วยวิธี RT-PCR ที่ รพ.
สามร้อยยอด
28 ม.ค.65 ทราบผลพบเชื้อ



22491 สามร้อยยอด ไทย 16 ปี
นักเรียน ธ.ธ.เมืองปรางนบุรีชั้น ม.5/1
มีประวัติสัมผัสร่วมบ้านผู้ป่วยยืนยันลำดับที่ 22359 (ตา)
ผู้ป่วยศึกษาอยู่ที่ ธ.ธ.เมืองปรางนบุรีชั้น ม.5/1 ไปธ.ธ.
ครั้งสุดท้ายวันที่ 17 ม.ค.65
26 ม.ค.65 ทราบของผู้ป่วยยืนยันลำดับที่ 22359 (ตา) มีไข้
ไอ เจ็บคอ
27 ม.ค.65 เข้ารับการตรวจคัดกรองด้วยวิธี ATK
ที่ รพ.สามร้อยยอดผล Positive และเก็บตัวอย่างซ้ำ
RT-PCR ที่ รพ.สามร้อยยอด
8 ม.ค.65 ทราบผลพบเชื้อ

วงที่ 3
สะสม 16 ราย

วันนี้ +5 ราย



22490 สามร้อยยอด ไทย 36 ปี
มีประวัติสัมผัสร่วมบ้านผู้ป่วยยืนยันลำดับที่ 22359 (พ่อ)
26 ม.ค.65 ทราบของผู้ป่วยยืนยันลำดับที่ 22359 (ตา) มี
อาการปวดศีรษะ
27 ม.ค.65 เข้ารับการตรวจคัดกรองด้วยวิธี ATK
ที่ รพ.สามร้อยยอดผล Positive และเก็บตัวอย่างซ้ำ
RT-PCR ที่ รพ.สามร้อยยอด มีไข้ เจ็บคอ
28 ม.ค.65 ทราบผลพบเชื้อ



22492 สามร้อยยอด ไทย 48 ปี
รับจ้าง
มีประวัติสัมผัสร่วมบ้านผู้ป่วยยืนยันลำดับที่ 22359 (พ่อ)
26 ม.ค.65 ทราบของผู้ป่วยยืนยันลำดับที่ 22359 (พ่อ)
27 ม.ค.65 เข้ารับการตรวจคัดกรองด้วยวิธี ATK ที่ รพ.สาม
ร้อยยอดผล Positive และเก็บตัวอย่างซ้ำRT-PCR ที่ รพ.
สามร้อยยอด มีไข้ ไอ
28 ม.ค.65 ทราบผลพบเชื้อ



224924 สามร้อยยอด ไทย 52 ปี
รับจ้าง
มีประวัติสัมผัสร่วมบ้านผู้ป่วยยืนยันลำดับที่ 22358 (แม่)
26 ม.ค.65 ทราบของผู้ป่วยยืนยันลำดับที่ 22358 (แม่) มี
อาการปวดเมื่อยตามตัว ไข้ มีอาการไอ มีเสมหะ
27 ม.ค.65 เข้ารับการตรวจคัดกรองด้วยวิธี ATK ที่
รพ.สามร้อยยอดผล Positive และเก็บตัวอย่างซ้ำRT-PCR
ที่ รพ.สามร้อยยอด
28 ม.ค.65 ทราบผลพบเชื้อ

ความเชื่อมโยงผู้ป่วยรายใหม่วันที่ 29 ม.ค.65 จ.ประจวบคีรีขันธ์

CLUSTER ที่ต้องเฝ้าระวังเป็นพิเศษ

Cluster โรงเรียนแย้มสะอาด

จำนวนผู้ป่วยที่เชื่อมโยงทั้งหมด 12 ราย

วงที่ 2
สะสม 7 ราย วันนี้ +1 ราย

 **22533** ทวีทิน ไทย 42 ปี

ผป.อาศัยอยู่กับครอบครัว(ผป.22391,22392.)
15-21ม.ค.65 อยู่บ้านไม่ได้ไปไหน
22ม.ค.65 ไปฉีดวัคซีนกับครอบครัวที่เกษมราชบางแสน
ลูก(ผป.22392) ตรวจ ATK พบเชื้อ
23ม.ค.65 สามี(ผป.22391) ตรวจ ATK ที่บ้าน พบเชื้อ
24ม.ค.65 เดินทางมาตรวจ ATK ที่รพ.ชานเปาโล กับลูก
ไม่พบเชื้อ
25ม.ค.65 กักตัวอยู่บ้าน
26ม.ค.65 มาตรวจ PCR ที่รพ.ชานเปาโล
27ม.ค.65เจ้าหน้าที่โทรแจ้งว่าพบเชื้อ

วงที่ 1 วันนี้ +1 ราย

สะสม 5 ราย

รายแรก 22126, 22129 ทวีทิน นักเรียน
ร.ร.แย้มสะอาด พบเชื้อ 22 มค

 **22534** ทวีทิน ไทย 15 ปี
นักเรียน ม.3/1 ร.ร.แย้มสะอาด

ผป.อาศัยอยู่กับครอบครัว(ผป.22391,22392.)
15-16ม.ค.65 อยู่บ้าน
17-20ม.ค.65 ไปเรียนที่ ร.ร.แย้มสะอาด เพื่อนร่วมห้อง 27
คน ได้เรียนมีฉากกัน เวลาพักจะทานข้าวที่โต๊ะตนเอง
21 ม.ค.65 เรียนออนไลน์ที่บ้าน เนื่องจากทราบว่าเพื่อน
ในห้องน้อง พบเชื้อ
22ม.ค.65 ไปฉีดวัคซีนกับครอบครัวที่เกษมราชบางแสน
น้อง(ผป.22392) ตรวจ ATK พบเชื้อ
23ม.ค.65 พ่อ(ผป.22391) ตรวจ ATK ที่บ้าน พบเชื้อ
24ม.ค.65 เดินทางมาตรวจ ATK ที่รพ.ชานเปาโล กับแม่
ไม่พบเชื้อ
25ม.ค.65 กักตัวอยู่บ้าน
26ม.ค.65 มาตรวจ PCR ที่รพ.ชานเปาโล
27ม.ค.65เจ้าหน้าที่โทรแจ้งว่าพบเชื้อ

Clusterเพื่อนบ้าน ม.1 คีลาลอย

จำนวนผู้ป่วยที่เชื่อมโยงทั้งหมด 18 ราย

วงที่ 3
สะสม 4 ราย วันนี้ +1 ราย

 **22488** สามร้อยยอด ไทย 27 ปี
พนักงานบริษัท

มีประวัติสัมผัสผู้ป่วยยืนยันลำดับที่ 22345 (ภรรยา)
26 ม.ค.65 ทราบผลของผู้ป่วยยืนยันลำดับที่ 22345 (ภรรยา)
27 ม.ค.65 เข้ารับการตรวจคัดกรองด้วยวิธี ATK
ที่ รพ.สามร้อยยอดผล Positive และเก็บตัวอย่างซ้ำRT-PCR
ที่ รพ.สามร้อยยอด
28 ม.ค.65 ทราบผลพบเชื้อ

วงที่ 2
สะสม 5 ราย

วงที่ 1
สะสม 9 ราย

รายแรก 22013 สามร้อยยอด ช ไทย 67 ปี
ธุรกิจส่วนตัว (ผู้ซ่อมรถ) พบเชื้อ 20 ธค

ผู้ป่วยรายใหม่

ความเชื่อมโยงผู้ป่วยรายใหม่วันที่ 29 ม.ค.65 จ.ประจวบคีรีขันธ์

CLUSTER ที่ต้องเฝ้าระวังเป็นพิเศษ

Cluster โรงเรียนรัชตวิทยาคม

จำนวนผู้ป่วยที่เชื่อมโยงทั้งหมด 20 ราย

วันนี้ +3 ราย

วงที่ 2 สะสม 4 ราย



22501 ปราณบุรี ไทย 42 ปี

อยู่บ้านที่ม.11 ต.หนองตาแต่ม อยู่กับสามี และลูก
ตนไม่ได้ทำงาน
24 ม.ค.65 ตนกับสามีขับรถไปส่งลูกสาวที่โรงเรียน
แย้มสะอาดเนื่องจากชั้นเรียนของลูกสาว ไม่มีการ
เรียนออนไลน์ ส่วนลูกชายคนโตเรียนออนไลน์อยู่
บ้าน เวลา 09.00 น ทราบผลลูกชายคนเล็กพบเชื้อ
(22273) ตนกักตัวอยู่บ้านไม่ออกไปไหน
ตรวจ ATK ของตนและลูกทั้ง 2 คน ผลไม่พบเชื้อ
25-26 ม.ค.65 ตนอยู่บ้านตลอดไม่ออกไปไหน
27 ม.ค 65 ตนกับลูก 2 คน ไปตรวจโควิดที่
รพ.กรุงเทพหัวหิน 28 ม.ค 65 ทราบผลตนและลูก
ทั้ง 2 คน พบเชื้อ



22502 ปราณบุรี ไทย 17 ปี

อยู่บ้านที่ม.11 ต.หนองตาแต่ม อยู่กับพ่อ แม่
และน้อง 2 คน ตนเรียนออนไลน์อยู่บ้านไม่
ออกไปไหน
24 ม.ค.65 เวลา 09.00 น ทราบผลน้องชายพบ
เชื้อ (22273) ตนกักตัวอยู่บ้านไม่ออกไปไหน
ตรวจ ATK ของตน แม่และน้อง ผลไม่พบเชื้อ
25-26 ม.ค.65 ตนอยู่บ้านตลอดไม่ออกไปไหน
27 ม.ค 65 แม่พาดตนกับน้อง ไปตรวจโควิดที่รพ.
กรุงเทพหัวหิน
28 ม.ค 65 ทราบผลตน แม่และน้องพบเชื้อ



22503 ปราณบุรี ไทย 14 ปี

อยู่บ้านที่ม.11 ต.หนองตาแต่ม อยู่กับพ่อ แม่
พี่ชาย 1 คน และน้องชาย 1 คน
24 ม.ค.65 พ่อกับแม่ขับรถไปส่งที่โรงเรียนแย้ม
สะอาดเนื่องจากชั้นเรียนของตน ไม่มีการเรียน
ออนไลน์ เวลา 09.00 น ทราบผลน้องชายพบ
เชื้อ (22273) ตนกักตัวอยู่บ้านไม่ออกไปไหน
ตรวจ ATK ของตน แม่และพี่ชาย ผลไม่พบเชื้อ
25-26 ม.ค.65 ตนอยู่บ้านตลอดไม่ออกไปไหน
27 ม.ค 65แม่พาดตนกับพี่ชายไปตรวจโควิดที่รพ.
กรุงเทพหัวหิน
28 ม.ค 65 ทราบผลตน แม่และพี่ชายพบพบเชื้อ

วงที่ 1
สะสม 16 ราย
รายแรก 22039 ปราณบุรี ญ ไทย 15 ปี
นักเรียน 56.รัชตวิทยาคม ม.3/2 พบเชื้อ 20 มค

ผู้ป่วยราย
ใหม่

ผู้ป่วยรายใหม่



22519 หัวหิน ไทย 37 ปี
ผู้ช่วยเหลือคนไข้

ผู้ป่วยอาศัยอยู่บ้านกับครอบครัว 4 คน(22520)
 14-19 ม.ค. 65 เวลา 08.00-16.00 น. เข้าเวรเช้าที่หอผู้ป่วยอายุรกรรมชาย สป.หัวหิน
 มีเจ้าหน้าที่ที่ทำงานด้วย 26 คน
 20 ม.ค. 65 ไปตลาดนัดห้วยทรายใต้กับลูกชาย(22530)
 21-22 ม.ค. 65 ไปทำงานที่รพ.ตามปกติ
 23 ม.ค. 65 ลามี(ผู้ป่วยยืนยันจ.เพชรบุรี)ตรวจRT-PCRพบเชื้อ
 24-26 ม.ค. 65 กักตัวอยู่บ้าน
 27 ม.ค. 65 เริ่มมีอาการไอ จึงมาตรวจRT-PCRที่รพ.หัวหิน พบเชื้อ



22520 หัวหิน ไทย 2 ปี
นักเรียนพรลินีเนออสเซอธี

ผู้ป่วยอาศัยอยู่บ้านกับครอบครัว 4 คน(22519)ไปเรียนที่พรลินีเนออสเซอธี
 18 ม.ค. 65 มีเด็กตรวจพบเชื้อ(จำชื่อไม่ได้) จึงไม่ได้ไปเรียน
 19-22 ม.ค. 65 อยู่บ้าน
 26 ม.ค. 65 ตรวจ ATK เบื้องต้นพบเชื้อ
 27 ม.ค. 65 มาตรวจยืนยันRT-PCR พบเชื้อ
 28 ม.ค. 65 อยู่บ้านกักตัวอยู่บ้าน

ความเชื่อมโยงผู้ป่วยรายใหม่วันที่ 29 ม.ค.65 จ.ประจวบคีรีขันธ์

ผู้ป่วยสัมพันธ์กับเหตุการณ์ก่อนหน้า (HR) สายแรก	ผู้ป่วย			
	วงที่ 1	วงที่ 2	วงที่ 3	สะสม (สาย)
สายแรก 22157 ค้าขาย 22158 รั้งจ้างร้านสมบัติการพิมพ์ เมือง พบเชื้อ 22 มค (+1)	22236 22469			4
สายแรก 21596 (+1)	22472			2
สายแรก 21779 เมือง ญ ไทย 39 ปี รั้งจ้าง พบเชื้อ 17 มค (+3)	22287 22288 22473 22474 22475			6
สายแรก 22420 (+6)	22479 22480 22481 22482 22483 22484			7
สายแรก 22302 นักเรียน 22303 ครูพี่เลี้ยง ศูนย์รับเลี้ยงเด็ก บ้านต้นฝั้น ปราณบุรี พบเชื้อ 25 มค (+2)	22361, 22493, 22510			5
สายแรก 22225 (+1)	22499			2
สายแรก 22309 (+1)	22505			2
สายแรก 22179, 22180 ปราณบุรี รั้งจ้าง บ.พุลมาร์ท ห้วยหินจำกัด พบเชื้อ 23 มค (+3)	22506 22507 22509 22457 22396 22297 22298 22299			10
สายแรก 21852 ช ไทย 33 ปี ขายรถมือสอง 21853 ช ไทย 65 ปี ข้าราชการทหาร ปราณบุรี พบเชื้อ 18 มค (+5)	22515 22514 22511 22512 22513 22458 22459 22460 22308 22033 22032 22031 21947			15
สายแรก 22271(+1)	22522			2
สายแรก 22440(+1)	22529			2

ความเชื่อมโยงผู้ป่วยรายใหม่วันที่ 29 ม.ค.65 จ.ประจวบคีรีขันธ์

	ผู้ป่วย			
	วงที่ 1	วงที่ 2	วงที่ 3	สะสม (ราย)
ผู้ป่วยที่ตรวจพบใหม่จากการเฝ้าระวัง (+26)	22470 22471, 22476 22477, 22485, 22497 22498, 22500, 22504, 22508, 22516 22517 22518, 22521, 22523, 22524 22525, 22526, 22528, 22531, 22535 22536, 22537 22538, 22539, 22540			
ผู้ป่วยที่พบใหม่ติดต่อจากต่างจังหวัด (+6)	22478, 22486 22487, 22527 22530, 22532			

ผลการติดตามผู้สัมผัสเสี่ยงสูง HIGH RISK รายอำเภอ จ.ประจวบคีรีขันธ์

ข้อมูล 29 ม.ค. 65

อำเภอ/กลุ่มเสี่ยง	วันนี้ (สาย)		สะสม ตั้งแต่ 1 เมย. 64			การติดตามที่ยังอยู่ในระยะ 14 วัน		คงเหลือติดตาม	ร้อยละ
	HCW	NON HCW	HCW	NON HCW	รวม	HCW	NON HCW		
หัวหิน	0	59	317	17147	17464	0	474	474	2.7
ปราณบุรี	0	17	75	8959	9034	0	174	174	1.9
สามร้อยยอด	0	3	43	3029	3072	0	234	234	7.6
กุยบุรี	0	0	10	2054	2064	0	42	42	2.0
เมือง	0	37	67	9579	9646	0	30	30	0.3
ทับสะแก	0	3	9	1203	1212	0	36	36	3.0
บางสะพาน	0	37	47	4605	4652	0	59	59	1.3
บางสะพานน้อย	0	4	8	1377	1385	0	96	96	6.9
รวม	0	160	576	47953	48529	0	1145	1145	2.4

HCW = บุคลากรทางการแพทย์

NON HCW = ไม่ใช่บุคลากรทางการแพทย์

สรุปผลการฉีดวัคซีนโควิด 19 จังหวัดประจวบคีรีขันธ์

ผลการให้บริการวัคซีน ณ วันที่ 28 มกราคม 2565 เวลา 22.00 น.



ฉีดวัคซีนทั้งหมด
922,854

+ เพิ่มวันนี้
1,934



จำนวนผู้ได้รับวัคซีน จำแนกรายเข็มและชนิด วัคซีน	เข็มที่ 1					เข็มที่ 2					
	sinovac 	AstraZeneca 	Sinopharm 	PfiZer 	Moderna 	sinovac 	AstraZeneca 	Sinopharm 	PfiZer 	Moderna 	Johnson & Johnson
+เพิ่มขึ้นวานนี้ (โตล)	2	86	44	18	0	0	46	4	171	0	0
รวมรายใหม่ (ราย)	150					221					
ตั้งแต่วันที่ 1 เมษายน 2564	219,608	56,170	90,806	46,503	2,210	23,446	223,259	87,472	51,545	6,182	444
สะสม (ราย)	415,297					392,348					
จำนวนผู้ได้รับวัคซีน จำแนกรายเข็มและชนิด วัคซีน	เข็มที่ 3					เข็มที่ 4					
	sinovac 	AstraZeneca 	Sinopharm 	PfiZer 	Moderna 	sinovac 	AstraZeneca 	Sinopharm 	PfiZer 	Moderna 	
+เพิ่มขึ้นวานนี้ (โตล)	0	1,386	0	111	1	0	5	0	60	0	
รวมรายใหม่(ราย)	1,498					65					
ตั้งแต่วันที่ 1 เมษายน 2564	22	68,785	41	27,568	11,767	0	306	0	3,612	3,108	
สะสม (ราย)	108,183					7,026					

ร้อยละความครอบคลุมของการได้รับวัคซีน COVID-19 รายอำเภอ

ข้อมูล 29 ม.ค.65



	หัวหิน	ปราณบุรี	300 ยอด	กุยบุรี	เมือง	ทับสะแก	บางพาน	พานน้อย	จังหวัด
ประชากรทั้งหมด	126905	82872	52915	45676	94233	51433	81533	42527	578094
จำนวนโดสทั้งหมด เข็ม 1+2+3	260095	120544	75112	62011	139928	73371	123068	68725	922854
จำนวนได้รับเข็ม 1	114889	51331	33778	28588	63410	32727	57906	32668	415297
ร้อยละความครอบคลุม	90.53	61.94	63.83	62.59	67.29	63.63	71.02	76.82	71.84
จำนวนได้รับเข็ม 2 ครบเกณฑ์	110642	48843	32385	26847	58730	31294	52217	31390	392348
ร้อยละความครอบคลุม	87.18	58.94	61.20	58.78	62.32	60.84	64.04	73.81	67.87
จำนวนได้รับเข็ม 3 กระตุ้น	32325	19574	8539	6135	16509	8625	12086	4390	108183
ร้อยละความครอบคลุม	25.47	23.62	16.14	13.43	17.52	16.77	14.82	10.32	18.71
จำนวนได้รับเข็ม 4 กระตุ้น	2239	796	410	441	1279	725	859	277	7026
ร้อยละความครอบคลุม	1.76	0.96	0.77	0.97	1.36	1.41	1.05	0.65	1.22

ผลงานการฉีดวัคซีน COVID-19 ตามกลุ่มเป้าหมาย จ.ประจวบคีรีขันธ์

ข้อมูล 29 ม.ค.65

กลุ่มเป้าหมาย	เป้าหมาย	เข็มที่ 1 (คน)	+เพิ่ม	ร้อยละ	เข็มที่ 2 (คน)	+เพิ่ม	ร้อยละ	เข็มที่ 3 (คน)	+เพิ่ม	ร้อยละ	เข็มที่ 4 (คน)	+เพิ่ม	ร้อยละ
1. ผู้ที่มีอายุ 60 ปีขึ้นไป	87,976	61,407	7	69.80	58,497	23	66.49	18,679	180	21.23	41	0	0.05
2. ผู้ที่มีโรคประจำตัว 7 กลุ่ม	42,486	38,930	12	91.63	37,337	9	87.88	11,492	143	27.05	128	2	0.30
3. หญิงตั้งครรภ์	2,292	697	2	30.41	631	2	27.53	73	1	3.18	0	0	0.00
รวม 608	132,754	101,034	21	76.11	96,465	34	72.66	30,244	324	22.78	169	2	0.13
4. บุคลากรทางการแพทย์ฯ	5,839	6,063	0	103.84	6,039	0	103.43	5,612	6	96.11	4,247	22	72.74
5. อสม.	7,200	5,846	2	81.19	5,720	1	79.44	3,790	10	52.64	979	5	13.60
6. জনท.ด่านหน้า	12,725	15,419	3	121.17	15,269	3	119.99	10,548	15	82.89	983	29	7.72
7. ประชาชนทั่วไป 18-59 ปี	240,814	253,625	113	105.32	238,959	146	99.23	57,486	1,132	23.87	643	7	0.27
8. นักเรียน อายุ 12-17 ปี	33,604	33,136	13	98.61	29,688	39	88.35	240	8	0.71	5	0	0.01

ผลงานฉีดวัคซีน COVID-19 กลุ่มเป้าหมาย 608 รายอำเภอ เข็มที่ 1 จ.ประจวบคีรีขันธ์

ข้อมูล 29 ม.ค.65

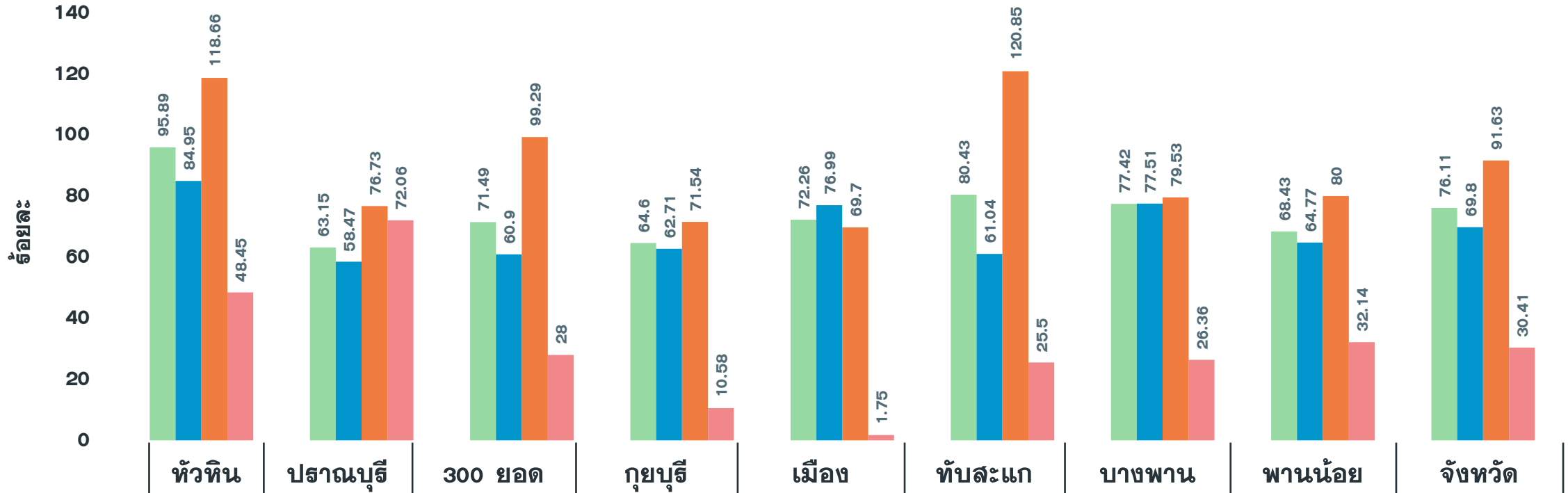

จำนวนเข็มที่ 1 (สะสม)	24,793	11,563	9,736	7,781	15,195	11,483	13,622	6,861	101,034
รวมกลุ่ม 608 เข็ม 1	95.89	63.15	71.49	64.60	72.26	80.43	77.42	68.43	76.11
ผู้มีอายุ 60 ปี	84.95	58.47	60.90	62.71	76.99	61.04	77.51	64.77	69.80
ผู้ปวย 7 กลุ่มโรค	118.66	76.73	99.29	71.54	69.70	120.85	79.53	80.00	91.63
หญิงตั้งครรภ์	48.45	72.06	28.00	10.58	1.75	25.50	26.36	32.14	30.41

ผลงานฉีดวัคซีน COVID-19 กลุ่มเป้าหมาย 608 รายอำเภอ เข็มที่ 2 จ.ประจวบคีรีขันธ์

ข้อมูล 29 ม.ค.65

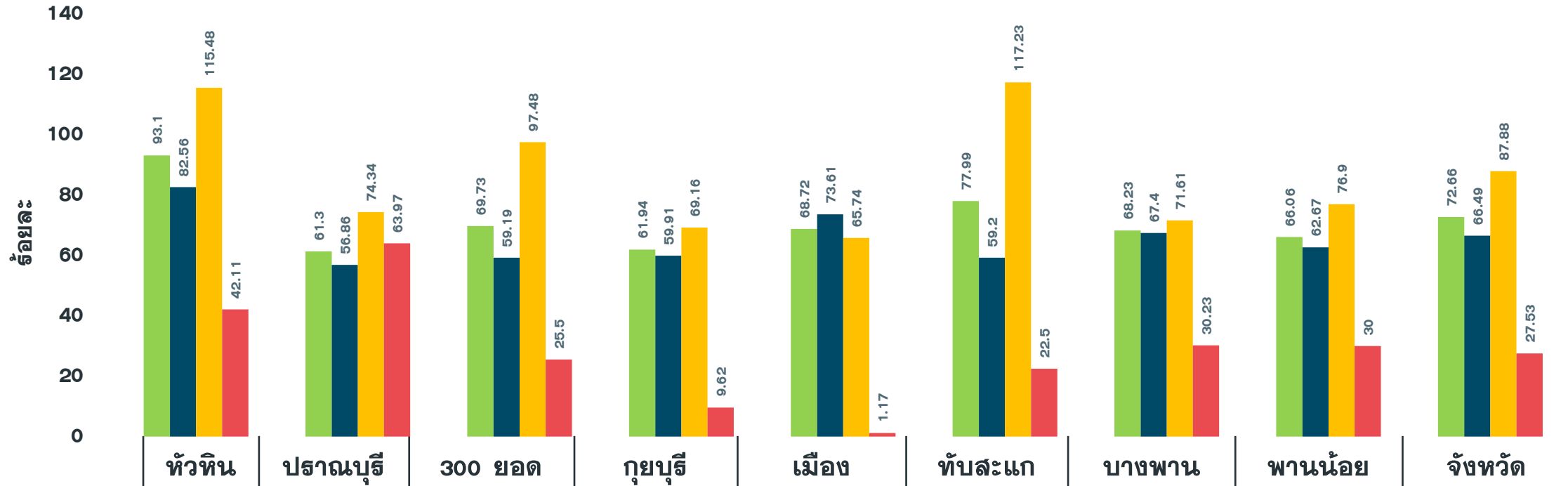

จำนวนเข็มที่ 2 (สะสม)	24,072	11,224	9,497	7,460	14,450	11,134	12,005	6,623	96,465
รวมกลุ่ม 608 เข็ม 2	93.10	61.30	69.73	61.94	68.72	77.99	68.23	66.06	72.66
ผู้มีอายุ 60 ปี	82.56	56.86	59.19	59.91	73.61	59.20	67.40	62.67	66.49
ผู้ป่วย 7 กลุ่มโรค	115.48	74.34	97.48	69.16	65.74	117.23	71.61	76.90	87.88
หญิงตั้งครรภ์	42.11	63.97	25.50	9.62	1.17	22.50	30.23	30.00	27.53

ผลงานฉีดวัคซีน COVID-19 กลุ่มเป้าหมาย 608 รายอำเภอ เข็มที่ 3 จ.ประจวบคีรีขันธ์

ข้อมูล 29 ม.ค.65

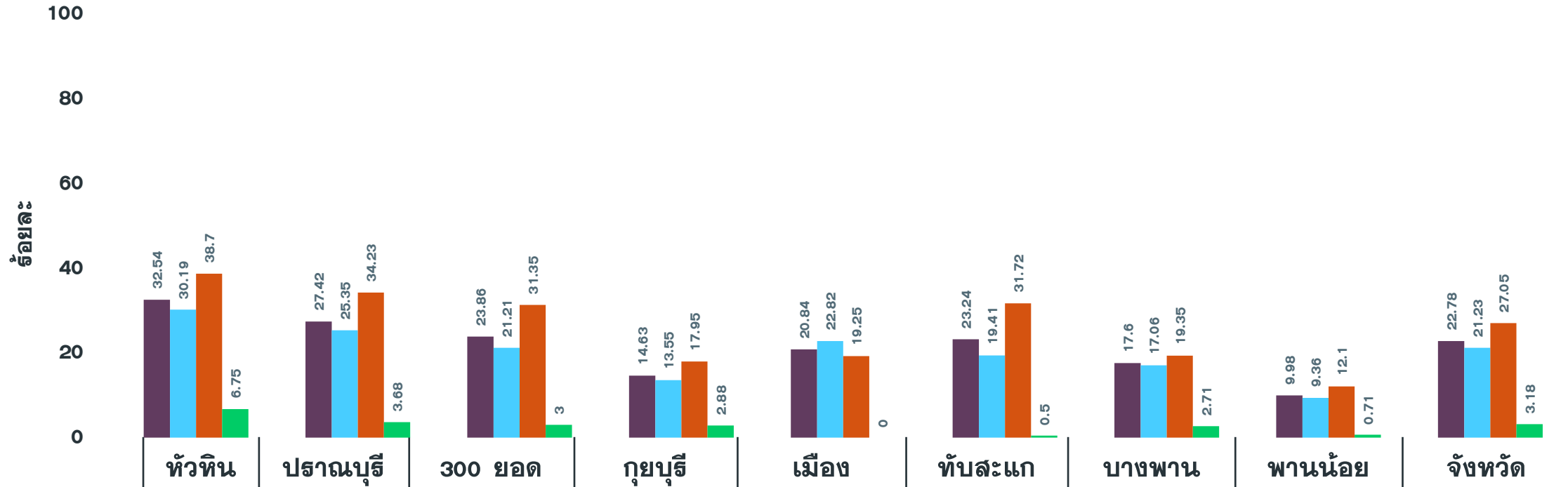

จำนวนเข็มที่ 3 (สะสม)	8,414	5,020	3,250	1,762	4,383	3,318	3,096	1,001	30,244
รวมกลุ่ม 608 เข็ม 3	32.54	27.42	23.86	14.63	20.84	23.24	17.60	9.98	22.78
ผู้มีอายุ 60 ปี	30.19	25.35	21.21	13.55	22.82	19.41	17.06	9.36	21.23
ผู้ป่วย 7 กลุ่มโรค	38.70	34.23	31.35	17.95	19.25	31.72	19.35	12.10	27.05
หญิงตั้งครรภ์	6.75	3.68	3.00	2.88	0.00	0.50	2.71	0.71	3.18

ป้องกันโควิด 19 แบบครอบจักรวาล

Universal Prevention for Covid-19



สวมหน้ากากอนามัย
และทับด้วยหน้ากากผ้า



ทานอาหารร้อน
ปรุงสุก



เว้นระยะห่าง 1-2 เมตร



เลี่ยง
สัมผัสหน้ากาก



ล้างมือบ่อยๆ



ตรวจ ATK
เป็นระยะเมื่อมีความเสี่ยง



ไม่ใช่ของร่วมกับผู้อื่น



ผู้สูงอายุ และผู้มีโรคเรื้อรัง
ออกจากบ้านเท่าที่จำเป็น